ORGANIGRAMA MUNICPAL 2025

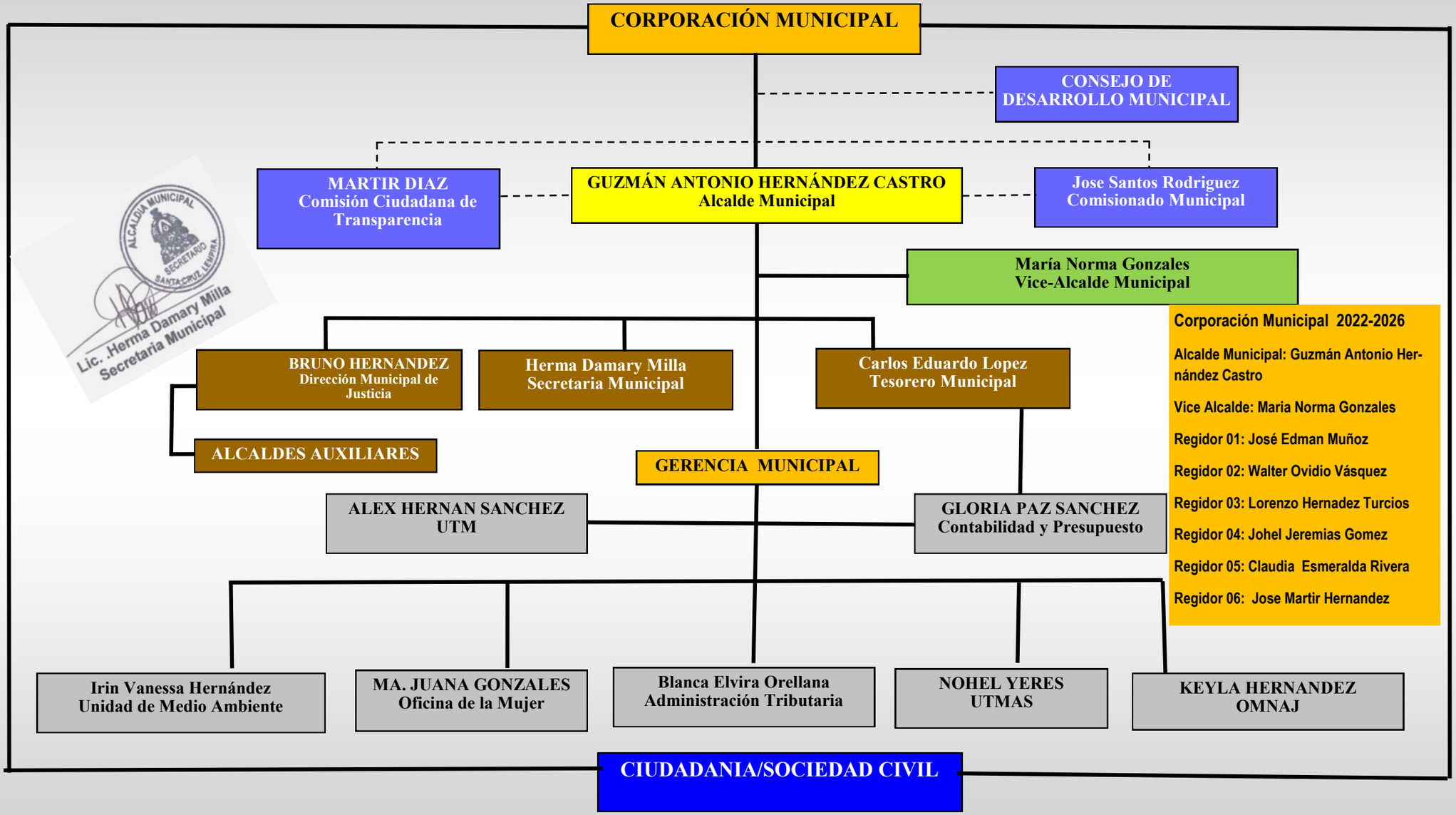

ALCALDIA MUNICIPAL SECRETARIO SANTA CRUZ, LEMPIRA
Lic. Herma Damary Milla
Secretaria Municipal

Corporación Municipal 2022-2026

Alcalde Municipal: Guzmán Antonio Hernández Castro

Vice Alcalde: Maria Norma Gonzales

Regidor 01: José Edman Muñoz

Regidor 02: Walter Ovidio Vásquez

Regidor 03: Lorenzo Hernadez Turcios

Regidor 04: Johel Jeremias Gomez

Regidor 05: Claudia Esmeralda Rivera

Regidor 06: Jose Martir Hernandez