HEROICO Y BENEMÉRITO CUERPO DE BOMBEROS SIGUATEPEQUE, COMAYAGUA



Plan Operativo Anual 2017

Coronel Roberto Abadía Abarca (QDDG)

25 DE NOVIEMBRE DE 2016

Tabla de contenido

Introducción.....	3
Marco Estratégico.....	4
Organigrama	5
Plan Operativo Anual Estación Local de Bomberos Siguatepeque 2017	6

Introducción

El Heroico Y Benemérito Cuerpo De Bomberos De Honduras estación Siguatepeque fundado el 28 de octubre de 1988 desde ese entonces ha venido evolucionando años tras años, es así que en los últimos años nos hemos propuesto a seguir mejorando, siendo el proceso de planificación la manera en que nos permite definir, orientar y dirigir el trabajo de nuestra institución contando con los recursos necesarios para alcanzar los objetivos trazados.

El plan operativo 2017 fue diseñado en base al cumplimiento de nuestra misión y visión institucional, con la base de criterios técnicos que nos permita un fortalecimiento en todas las áreas tanto en la administrativa como en la operativa y darle un servicio a nuestra comunidad con la mayor efectividad y profesionalismo la cual merece toda la población.

Nuestro plan **no** solo se enfoca solamente en acciones netamente de atención de emergencia sino también en invertir en la prevención y seguridad como principal eje estamos enfocados en constituir una cultura de prevención a la población porque previniendo estamos ahorrando y evitando muertes. Nuestro plan está basado en el objetivo No.4 del plan de nación/visión de país “Un estado moderno, transparente, responsable, eficiente y competitivo”

Marco Estratégico

Misión

Somos una Institución que ayuda a prevenir, combatir e investigar incendios, auxiliando a las personas naturales y jurídicas, y protegiendo sus vidas y bienes en caso de incendios, desastres y calamidades

Visión

Ser para 2018 una Institución que presta un servicio técnico y profesional con capacidad para atender las demandas de la población en caso de siniestros, accidentes, desastres, calamidades públicas y otros, garantizando la vida y las propiedades de la ciudadanía.

Objetivo Estratégico

Optimizar la capacidad de rescate, prevención e investigación para mejorar la respuesta en las emergencias causadas por incendios, desastres calamidades públicas a nivel nacional

Base legal

Decreto Legislativo 286-2009 leyes para el establecimiento de Visión de País y adopción de plan de Nación para Honduras. Aprobación por el poder legislativo en diciembre del 2009

Organigrama

ORGANIGRAMA FUNCIONAL ESTACION DE BOMBEROS SIGUATEPEQUE

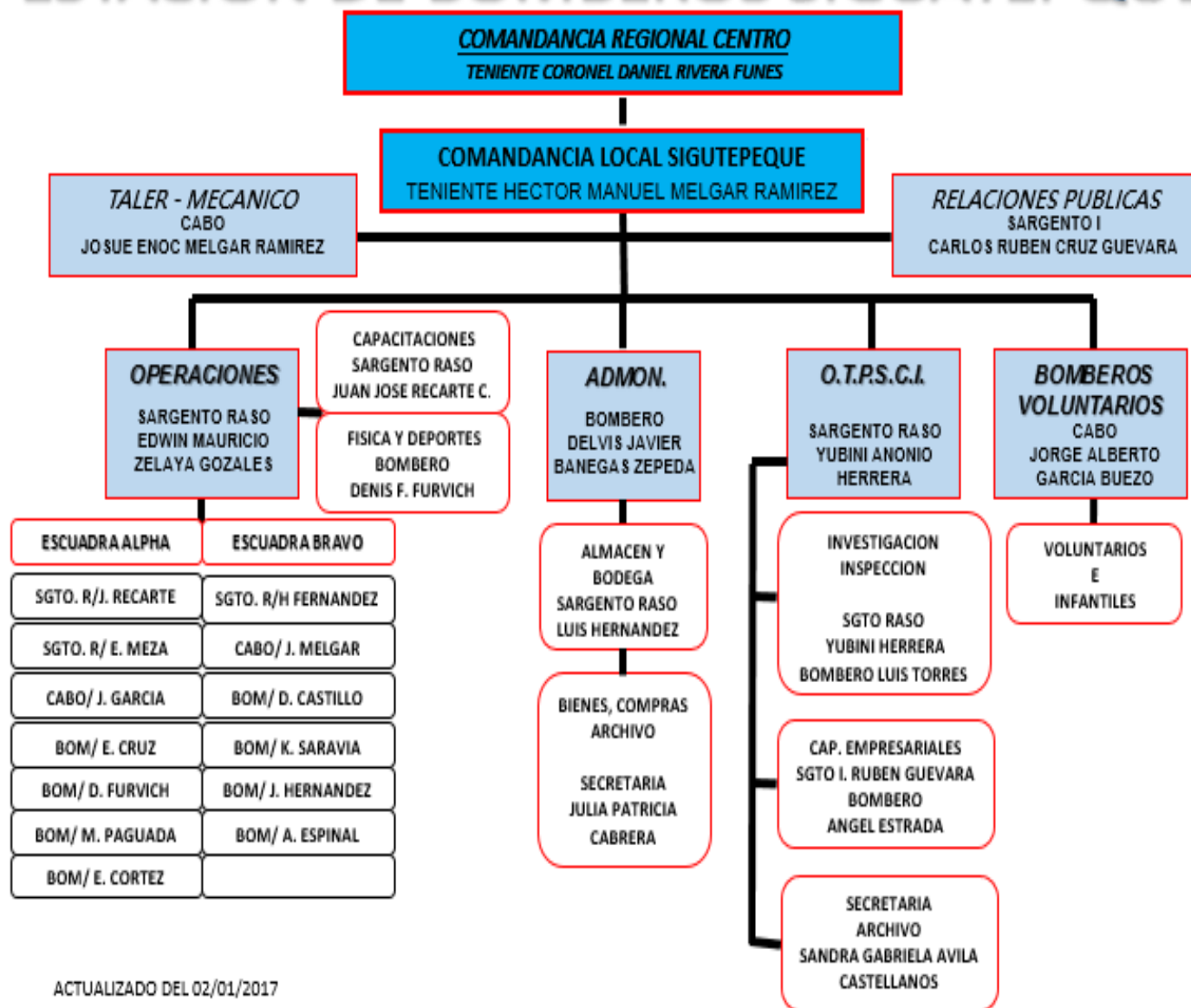

ACTUALIZADO DEL 02/01/2017

Plan Operativo Anual Estación Local de Bomberos Siguatepeque 2017

N.	OBJETIVOS	METAS	ACTIVIDADES	RESPONSABLES	PERIODO	PRESUPUESTO
ENERO						
1	Contar con los útiles, materiales y accesorios de oficina necesarios para realizar los trabajos eficazmente brindando servicios de calidad interno y externo	Obtener los útiles y materiales de oficina necesarios	<ul style="list-style-type: none"> * Recibir solicitud * Realizar compra por CE * Elaboración de cheque con su documentación * Realizar el pago 	Administración Comandancia	Enero	L. 15,000.00
2	Contar con el equipo para computación y sus accesorios para realizar los trabajos eficazmente brindando servicios de calidad interno y externo	Obtener el equipo de computación	<ul style="list-style-type: none"> * Recibir solicitud * Realizar compra por CE * Elaboración de cheque con su documentación * Realizar el pago 	Administración Comandancia	Enero	L. 14,000.00
3	Contar con las llantas del equipo rodante en condiciones operativas, para dar un servicio a la comunidad así como también para diferentes misiones	Adquirir las llantas necesarias para la operatividad de las unidades	<ul style="list-style-type: none"> * Recibir solicitud * Realizar compra por CE * Elaboración de cheque con su documentación * Realizar el pago 	Operaciones Administración Comandancia	Enero	L. 54,000.00

	administrativas y otras actividades a desarrollarse					
4	Mantener al recurso humano capacitado para la atención de emergencias o ejecución de tareas en el área de trabajo mediante la formación continua en cursos, charlas	<p>Implementar capacitaciones continuas para garantizar que el personal este calificado en términos de conocimientos, habilidades y actitudes para el desarrollo de su trabajo asegurando la formación permanente del personal en las diferentes áreas de trabajo</p> <p>-charla de bomberos forestales -charla del SCI -charla de entrada forzada</p>	* contar con un cuadro de capacitaciones a desarrollarse internamente	Operaciones	Enero	L. 0.00
5	Prestar un servicio técnico y profesional con la capacidad de atender las demandas de la población en las diferentes incidencias, siniestros, fenómenos naturales, actividades	Responder al llamado de las diferentes emergencias de la población y apoyar las actividades que se desarrollen en beneficio de la comunidad	* Recibir y validar la llamada de acuerdo a la incidencia o actividad que se presente, procediendo en base al manual de procedimientos, ley de	Operaciones	Enero	L. 20,000.00

	<p>sociales, culturales de carácter permanente Auxiliando y garantizando la vida de las personas, sus bienes y la del medio ambiente</p>	<p>-4 Inc. Estructurales -1 Inc. vehículos -2 Inc. Forestales -1 Inc. Zacateras -1 Inc. Basureros -2 Inc. Eléctricos -2 Corte arboles -1 Enjambres abejas -2 Ser. Rescates -2 Incidencias Mat-Pel -1 Apoyo a estaciones Bombero -61 <u>Servicios de:</u> Ambulancias, atenciones pre hospitalarias y servicios sociales -1 Insp. Zonas vulnerables -15 labores sociales</p>	<p>bomberos, y demás reglamentos vigentes</p>			
6	<p>Investigar, estudiar y dictar normas para prevenir las posibles causas de incendios, explosiones y siniestros de toda clase, emitiendo los dictámenes técnicos</p>	<p>Brindar los servicios Técnicos de prevención, investigación de incendios y seguridad humana, - 12 inspección de riesgo de incendio</p>	<p>* Recepción de solicitudes * Realizar la Inspección * Redacción y entrega de informes * Archivo de documentación física y digital * Re inspecciones * Revisión de planos</p>	Otpsci	Enero	L. 8,000.00

		<ul style="list-style-type: none"> - 2 inspección de campo a construcción - 3 investigación de incendio - 3 capacitación empresarial - 1 revisión de plan de contingencia - 1 inspección SINEIA 	<ul style="list-style-type: none"> * Capacitación * Certificación de cumplimiento 			
FEBRERO						
7	Contar con equipo y Material de aseo necesario para mantener las instalaciones y equipamientos en condiciones higiénicas	Obtener el equipo y materiales de aseo necesarios	<ul style="list-style-type: none"> * Recibir solicitud * Realizar cotizaciones * Emitir el cheque con la documentación * Realizar el pago 	Operaciones Administración Comandancia	Febrero	L. 14,000.00
8	Contar con la papelería impresa de formatos internos necesarios para realizar los trabajos de atenciones pre hospitalarias	Adquirir las boletas de atención pre hospitalarias	<ul style="list-style-type: none"> * Recibir solicitud * Realizar cotizaciones * Emitir el cheque con la documentación * realizar pago 	Administración Otpsci Comandancia	Febrero	L. 3,500.00
9	Contar con los insumos médicos para el uso en las unidades de emergencia para	Adquirir el equipo médico necesario	<ul style="list-style-type: none"> * Recibir solicitud * Realizar cotizaciones * Emitir el cheque con la documentación 	Operaciones Administración Comandancia	Febrero	L. 25,000.00

	dar un servicio de calidad a la población		* Realizar el pago			
10	Mejorar las instalaciones físicas de la estación de bomberos, permitiendo que estas cumplan con los sistemas de seguridad, comodidad, y confiables para el personal que labora y personas visitantes	Mantener y contar con los diferentes accesorios y repuestos para el mantenimiento y reparación de los equipos eléctricos, hidrosanitarias, pinturas, metálicos	* Recibir solicitud * Realizar cotizaciones * Emitir el cheque con la documentación * Realizar el pago	Operaciones Administración Comandancia	Febrero	L. 2,500.00
11	Contar con el mantenimiento, reparaciones y servicios mecánico para las unidades, equipos de combustión logrando mantener el equipo rodante en condiciones operativas, para dar un servicio a la comunidad así como también para diferentes misiones administrativas y otras actividades a desarrollarse	Mantener la logística adecuada para el Mantenimiento de las unidades -Repuestos -Servicios mecánicos	* Recibir solicitud * Realizar cotizaciones * Emitir el cheque con la documentación * Realizar el pago	Operaciones Administración Comandancia	Febrero	L. 15,000.00

12	<p>Mantener al recurso humano capacitado para la atención de emergencias o ejecución de tareas en el área de trabajo mediante la formación continua en cursos, charlas</p>	<p>Implementar capacitaciones continuas para garantizar que el personal este calificado en términos de conocimientos, habilidades y actitudes para el desarrollo de su trabajo asegurando la formación permanente del personal en las diferentes áreas de trabajo</p> <p>-charla de extinción de incendios -charla de conducción de vehículos livianos</p>	<p>* contar con un cuadro de capacitaciones a desarrollarse internamente</p>	Operaciones	Febrero	L. 0.00
13	<p>Prestar un servicio técnico y profesional con la capacidad de atender las demandas de la población en las diferentes incidencias, siniestros, fenómenos naturales, actividades sociales, culturales de carácter permanente</p>	<p>Responder al llamado de las diferentes emergencias de la población y apoyar las actividades que se desarrollen en beneficio de la comunidad</p> <p>-2 Inc. Estructurales -1 Inc. vehículos -12 Inc. Forestales</p>	<p>* Recibir y validar la llamada e acuerdo a la incidencia o actividad que se presente, procediendo en base al manual de procedimientos, ley de bomberos, y demás reglamentos vigentes</p>	Operaciones	Febrero	L. 20,000.00

	Auxiliando y garantizando la vida de las personas, sus bienes y la del medio ambiente	<ul style="list-style-type: none"> -10 Inc. Zacateras -1 Inc. Basureros -2 Inc. Eléctricos -2 Corte arboles -2 Enjambres abejas -2 Ser. Rescates -2 Incidencias Mat-Pel -1 estaciones Bombero -43 <u>Servicios de:</u> Ambulancias, atenciones pre hospitalarias y servicios sociales -37 labores sociales 				
14	Investigar, estudiar y dictar normas para prevenir las posibles causas de incendios, explosiones y siniestros de toda clase, emitiendo los dictámenes técnicos	<p>Brindar los servicios Técnicos de prevención, investigación de incendios y seguridad humana,</p> <ul style="list-style-type: none"> - 12 inspección de riesgo de incendio - 2 inspección de campo a construcción - 3 investigación de incendio - 3 capacitación empresarial 	<ul style="list-style-type: none"> * Recepción de solicitudes * Realizar la Inspección * Redacción y entrega de informes * Archivo de documentación física y digital * Re inspecciones * Revisión de planos * Capacitación * Certificación de cumplimiento 	Otpsci	Febrero	L. 8,000.00

		<ul style="list-style-type: none"> - 1 revisión de plan de contingencia - 1 inspección SINEIA 				
MARZO						
15	Contar con el mobiliario y equipo de oficina confortable para el buen funcionamiento del personal laborante	Obtener el mobiliario y equipo adecuado para cada una de las oficinas	<ul style="list-style-type: none"> * Recibir solicitud * Realizar cotización * Elaboración de cheque con su documentación * Realizar el pago 	Administración Comandancia	Marzo	L. 24,000.00
16	Contar con el equipo y mantenimiento de comunicación y señalamiento de la estación cumpliendo con el manual de procedimientos	Adquisición de equipo de comunicación y señalamiento	<ul style="list-style-type: none"> * Recibir solicitud * Realizar cotizaciones * Emitir el cheque con la documentación * Realizar el pago 	Operaciones Otpsci Administración Comandancia	Marzo	L. 25,000.00
17	Efectuar puntualmente los mantenimientos y reparación del equipo de cómputo y permitiendo el óptimo funcionamiento de los mismos	Mantener el equipo en condiciones optimas	<ul style="list-style-type: none"> * Recibir solicitud * realizar cotizaciones * Emisión de cheque con la documentación * realizar pago 	Operaciones Otpsci Administración Comandancia	Marzo	L. 10,000.00
18	Mejorar las instalaciones físicas de la estación de bomberos, permitiendo que estas cumplan con los sistemas de	Mantener y contar con los diferentes accesorios y repuestos para el mantenimiento y reparación de los equipos	<ul style="list-style-type: none"> * Recibir solicitud * Realizar cotizaciones * Emitir el cheque con la documentación * Realizar el pago 	Operaciones Administración Comandancia	Marzo	L. 45,000.00

	seguridad, comodidad, y confiables para el personal que labora y personas visitantes	eléctricos, hidrosanitarias, pinturas, metálicos				
19	Contar con el mantenimiento, reparaciones y servicios mecánico para las unidades, equipos de combustión logrando mantener el equipo rodante en condiciones operativas, para dar un servicio a la comunidad así como también para diferentes misiones administrativas y otras actividades a desarrollarse	Mantener la logística adecuada para el mantenimiento de las unidades -Repuestos -Servicios mecánicos	* Recibir solicitud * Realizar cotizaciones * Emitir el cheque con la documentación * Realizar el pago	Operaciones Administración Comandancia	Marzo	L. 15,000.00
20	Mantener al recurso humano capacitado para la atención de emergencias o ejecución de tareas en el área de trabajo mediante la formación continua en cursos, charlas	Desarrollo del curso básico de extricación vehicular *practica general	* elaboración del pensum, preparación de instalaciones, equipos, logística y listado del personal participante e instructores * Elaborar ejercicios de circunstancias	Operaciones Administración Comandancia	Marzo	L. 20,000.00

			<p>llevadas a la realidad: extinción, rescate, atenciones pre- hospitalarias * Llevar a la práctica lo planificado * Aplicación de los lineamientos</p>			
21	<p>Prestar un servicio técnico y profesional con la capacidad de atender las demandas de la población en las diferentes incidencias, siniestros, fenómenos naturales, actividades sociales, culturales de carácter permanente Auxiliando y garantizando la vida de las personas, sus bienes y la del medio ambiente</p>	<p>Responder al llamado de las diferentes emergencias de la población y apoyar las actividades que se desarrollen en beneficio de la comunidad -2 Inc. Estructurales -1 Inc. vehículos -18 Inc. Forestales -30 Inc. Zacateras -1 Inc. Basureros -2 Inc. Eléctricos -4 Corte arboles -2 Enjambres abejas -1 Ser. Rescates -2 Incidencias Mat-Pel -1 Apoyo a estaciones Bombero -60 <u>Servicios de:</u></p>	<p>* Recibir y validar la llamada e acuerdo a la incidencia o actividad que se presente, procediendo en base al manual de procedimientos, ley de bomberos, y demás reglamentos vigentes</p>	Operaciones	Marzo	L. 20,000.00

		Ambulancias, atenciones pre hospitalarias y servicios sociales -1 Insp. Zonas vulnerables -2 Aten. centros educativo -2 Presentaciones y exposiciones bomberiles -55 labores sociales				
22	Investigar, estudiar y dictar normas para prevenir las posibles causas de incendios, explosiones y siniestros de toda clase, emitiendo los dictámenes técnicos	Brindar los servicios Técnicos de prevención, investigación de incendios y seguridad humana, - 12 inspección de riesgo de incendio - 2 inspección de campo a construcción - 3 investigación de incendio - 3 capacitación empresarial - 1 revisión de plan de contingencia - 1 inspección SINEIA	* Recepción de solicitudes * Realizar la Inspección * Redacción y entrega de informes * Archivo de documentación física y digital. * Re inspecciones * Revisión de planos * Capacitación * Certificación de cumplimiento	Otpsci	Marzo	L. 8,000.00

ABRIL						
23	Contar con las herramientas, equipos y accesorios para los trabajos varios que se realiza el personal operativo y técnico	Adquirir las herramientas necesarias	* Recibir solicitud * Realizar cotizaciones * Emitir el cheque con la documentación * Realizar el pago	Operaciones Otpsci Administración Comandancia	Abril	L. 50,000.00
24	Contar con el mantenimiento, reparaciones y servicios mecánico para las unidades, equipos de combustión logrando mantener el equipo rodante en condiciones operativas, para dar un servicio a la comunidad así como también para diferentes misiones administrativas y otras actividades a desarrollarse	Mantener la logística adecuada para el mantenimiento de las unidades -Lubricantes y aceites -Repuestos -Servicios mecánicos	* Recibir solicitud * Realizar cotizaciones * Emitir el cheque con la documentación * Realizar el pago	Operaciones Administración Comandancia	Abril	L. 25,000.00
25	Mantener al recurso humano capacitado para la atención de emergencias o ejecución de tareas en el área de trabajo	Implementar capacitaciones continuas para garantizar que el personal este calificado en términos de	* contar con un cuadro de capacitaciones a desarrollarse internamente	Operaciones	Abril	L. 0.00

	mediante la formación continua en cursos, charlas	<p>conocimientos, habilidades y actitudes para el desarrollo de su trabajo asegurando la formación permanente del personal en las diferentes áreas de trabajo</p> <p>-charla de rescate en alturas -charla de natación</p>				
26	<p>Prestar un servicio técnico y profesional con la capacidad de atender las demandas de la población en las diferentes incidencias, siniestros, fenómenos naturales, actividades sociales, culturales de carácter permanente</p> <p>Auxiliando y garantizando la vida de las personas, sus bienes y la del medio ambiente</p>	<p>Responder al llamado de las diferentes emergencias de la población y apoyar las actividades que se desarrollen en beneficio de la comunidad</p> <p>-1 Inc. Estructurales -1 Inc. vehículos -10 Inc. Forestales -12 Inc. Zacateras -1 Inc. Basureros -1 Inc. Eléctricos -4 Corte arboles -10 Enjambres abejas -2 Ser. Rescates -2 Incidencias Mat-Pel</p>	<p>* Recibir y validar la llamada e acuerdo a la incidencia o actividad que se presente, procediendo en base al manual de procedimientos, ley de bomberos, y demás reglamentos vigentes</p>	Operaciones	Abril	L. 20,000.00

		<ul style="list-style-type: none"> -1 Apoyo a estaciones Bombero -65 <u>Servicios de:</u> Ambulancias, atenciones pre hospitalarias y servicios sociales -1 Insp. Zonas vulnerables -4 Aten. centros educativo -1 Operativos (semana santa) -2 Presentaciones y exposiciones bomberiles - 60 labores sociales 				
27	Investigar, estudiar y dictar normas para prevenir las posibles causas de incendios, explosiones y siniestros de toda clase, emitiendo los dictámenes técnicos	<ul style="list-style-type: none"> * Brindar los servicios Técnicos de prevención, investigación de incendios y seguridad humana - 12 inspección de riesgo de incendio - 2 inspección de campo a construcción - 3 investigación de incendio 	<ul style="list-style-type: none"> * Recepción de solicitudes * Realizar la Inspección * Redacción y entrega de informes * Archivo de documentación física y digital * Re inspecciones * Revisión de planos * Capacitación * Certificación de cumplimiento 	Otpsci	Abril	L. 13,000.00

		<ul style="list-style-type: none"> - 3 capacitación empresarial - 1 revisión de plan de contingencia - 1 inspección SINEIA - 1 campaña de prevención en temporadas específicas (verano seguro) 				
MAYO						
28	Contar con el equipo y mantenimiento de comunicación y señalamiento de la estación cumpliendo con el manual de procedimientos	Adquisición de equipo de comunicación y señalamiento	<ul style="list-style-type: none"> * Recibir solicitud * Realizar cotizaciones * Emitir el cheque con la documentación * Realizar el pago 	Operaciones Otpsci Administración Comandancia	Mayo	L. 10,000.00
29	Contar con las llantas del equipo rodante en condiciones operativas, para dar un servicio a la comunidad así como también para diferentes misiones administrativas y otras actividades a desarrollarse	Adquirir las llantas necesarias para la operatividad de las unidades	<ul style="list-style-type: none"> * Recibir solicitud * Realizar cotización * Elaboración de cheque con su documentación * Realizar el pago 	Operaciones Administración Comandancia	Mayo	L. 12,000.00
30	Mejorar las instalaciones físicas	Mantener y contar con los diferentes	<ul style="list-style-type: none"> * Recibir solicitud * Realizar 	Operaciones Administración	Mayo	L. 25,000.00

	de la estación de bomberos, permitiendo que estas cumplan con los sistemas de seguridad, comodidad y confiables para el personal que labora y personas visitantes	accesorios y repuestos para el mantenimiento y reparación de los equipos eléctricos, hidrosanitarias, pinturas, metálicos	cotizaciones * Emitir el cheque con la documentación * Realizar el pago	Comandancia		
31	Mantener al recurso humano capacitado para la atención de emergencias o ejecución de tareas en el área de trabajo mediante la formación continua en cursos, charlas	Implementar capacitaciones continuas para garantizar que el personal este calificado en términos de conocimientos, habilidades y actitudes para el desarrollo de su trabajo asegurando la formación permanente del personal en las diferentes áreas de trabajo -charla de BREC	* contar con un cuadro de capacitaciones a desarrollarse internamente	Operaciones	Mayo	L. 0.00
32	Prestar un servicio técnico y profesional con la capacidad de atender las demandas de la población en las diferentes incidencias,	Responder al llamado de las diferentes emergencias de la población y apoyar las actividades que se desarrollen en	* Recibir y validar la llamada e acuerdo a la incidencia o actividad que se presente, procediendo en base al manual de	Operaciones	Mayo	L. 20,000.00

	<p>siniestros, fenómenos naturales, actividades sociales, culturales de carácter permanente Auxiliando y garantizando la vida de las personas, sus bienes y la del medio ambiente</p>	<p>beneficio de la comunidad -1 Inc. Estructurales -4 Inc. Forestales -4 Inc. Zacateras -1 Inc. Basureros -1 Inc. Eléctricos -1 Corte arboles -4 Enjambres abejas -2 Ser. Rescates -1 Incidencias Mat-Pel -1 Apoyo a estaciones Bombero -40 <u>Servicios de:</u> Ambulancias, atenciones pre hospitalarias y servicios sociales -2 Insp. Zonas vulnerables -2 Aten. centros educativo -1 Presentaciones y exposiciones bomberiles - 84 labores sociales</p>	<p>procedimientos, ley de bomberos, y demás reglamentos vigentes</p>			
33	<p>Investigar, estudiar y dictar normas para prevenir las posibles causas de incendios,</p>	<p>Brindar los servicios Técnicos de prevención, investigación de</p>	<p>* Recepción de solicitudes * Realizar la Inspección</p>	Otpsci	Mayo	L. 8,000.00

	explosiones y siniestros de toda clase, emitiendo los dictámenes técnicos	incendios y seguridad humana, - 12 inspección de riesgo de incendio - 2 inspección de campo a construcción - 3 investigación de incendio - 3 capacitación empresarial - 1 revisión de plan de contingencia - 1 inspección SINEIA	* Redacción y entrega de informes * Archivo de documentación física y digital. * Re inspecciones * Revisión de planos * Capacitación * Certificación de cumplimiento			
JUNIO						
34	Mantener al personal debidamente uniformado tanto operativo como administrativo cumpliendo con el reglamento de uniformes	Realizar la compra de Uniformes, calzado, para personal operativo, técnico y administrativo	* Recibir solicitud * realizar cotizaciones * Emisión de cheque con la documentación * Realizar el pago	Operaciones Otpsci Administración Comandancia	Junio	L. 80,000.00
35	Contar con el mantenimiento, reparaciones y servicios mecánico para las unidades, equipos de combustión logrando mantener el equipo	Mantener la logística adecuada para el mantenimiento de las unidades -Repuestos -Servicios mecánicos	* Recibir solicitud * Realizar cotizaciones * Emitir el cheque con la documentación * Realizar el pago	Operaciones Administración Comandancia	Junio	L. 15,000.00

	rodante en condiciones operativas, para dar un servicio a la comunidad así como también para diferentes misiones administrativas y otras actividades a desarrollarse					
36	Mejorar las instalaciones físicas de la estación de bomberos, permitiendo que estas cumplan con los sistemas de seguridad, comodidad y confiables para el personal que labora y personas visitantes	Mantener y contar con los diferentes accesorios y repuestos para el mantenimiento y reparación de los equipos eléctricos, hidrosanitarias, pinturas, metálicos	<ul style="list-style-type: none"> * Recibir solicitud * Realizar cotizaciones * Emitir el cheque con la documentación * Realizar el pago 	Operaciones Administración Comandancia	Junio	L. 14,000.00
37	Mantener al recurso humano capacitado para la atención de emergencias o ejecución de tareas en el área de trabajo mediante la formación continua en cursos, charlas	Implementar capacitaciones continuas para garantizar que el personal este calificado en términos de conocimientos, habilidades y actitudes para el desarrollo de su trabajo asegurando la	* Contar con un cuadro de capacitaciones a desarrollarse internamente	Operaciones	Junio	L. 1,200.00

		<p>formación permanente del personal en las diferentes áreas de trabajo</p> <p>-charla de manual de procedimiento</p> <p>-practica general</p>	<p>* Elaborar ejercicios de circunstancias llevadas a la realidad: extinción, rescate, atenciones pre-hospitalarias</p> <p>* Llevar a la práctica lo planificado</p> <p>* Aplicación de los lineamientos,</p>			
38	<p>Prestar un servicio técnico y profesional con la capacidad de atender las demandas de la población en las diferentes incidencias, siniestros, fenómenos naturales, actividades sociales, culturales de carácter permanente</p> <p>Auxiliando y garantizando la vida de las personas, sus</p>	<p>Responder al llamado de las diferentes emergencias de la población y apoyar las actividades que se desarrollen en beneficio de la comunidad</p> <p>-1 Inc. Estructurales</p> <p>-1 Inc. vehículos</p> <p>-1 Inc. Forestales</p> <p>-1 Inc. Zacateras</p> <p>-1 Inc. Basureros</p>	<p>* Recibir y validar la llamada e acuerdo a la incidencia o actividad que se presente, procediendo en base al manual de procedimientos, ley de bomberos, y demás reglamentos vigentes</p>	Operaciones	Junio	L. 20,000.00

	bienes y la del medio ambiente	<ul style="list-style-type: none"> -2 Inc. Eléctricos -1 Corte arboles -3 Enjambres abejas -1 Ser. Rescates -2 Incidencias Mat-Pel -1 Apoyo a estaciones Bombero -50 <u>Servicios de:</u> Ambulancias, atenciones pre hospitalarias y servicios sociales -2 Insp. Zonas vulnerables -1 Aten. centros educativo -1 Presentaciones y exposiciones bomberiles - 19 labores sociales 				
39	Investigar, estudiar y dictar normas para prevenir las posibles causas de incendios, explosiones y siniestros de toda clase, emitiendo los dictámenes técnicos	<p>Brindar los servicios Técnicos de prevención, investigación de incendios y seguridad humana,</p> <ul style="list-style-type: none"> - 12 inspección de riesgo de incendio 	<ul style="list-style-type: none"> * Recepción de solicitudes * Realizar la Inspección * Redacción y entrega de informes * Archivo de documentación física y digital. * Re inspecciones * Revisión de planos 	Otpsci	Junio	L. 8,000.00

		<ul style="list-style-type: none"> - 2 inspección de campo a construcción - 3 investigación de incendio - 3 capacitación empresarial - 1 revisión de plan de contingencia - 1 inspección SINEIA 	<ul style="list-style-type: none"> * Capacitación * Certificación de cumplimiento 			
JULIO						
40	Efectuar puntualmente los mantenimientos y reparación del equipo de cómputo y permitiendo el óptimo funcionamiento de los mismos	Mantener el equipo en condiciones optimas	<ul style="list-style-type: none"> * Recibir solicitud * realizar cotizaciones * Emisión de cheque con la documentación * realizar el pago 	Operaciones Otpsci Administración Comandancia	Julio	L. 10,000.00
41	Mantener al recurso humano capacitado para la atención de emergencias o ejecución de tareas en el área de trabajo mediante la formación continua en cursos, charlas	Implementar capacitaciones continuas para garantizar que el personal este calificado en términos de conocimientos, habilidades y actitudes para el desarrollo de su trabajo asegurando la formación permanente del personal en las	<ul style="list-style-type: none"> * contar con un cuadro de capacitaciones a desarrollarse internamente 	Operaciones	Julio	L. 0.00

		diferentes áreas de trabajo				
		-charla de Primer respondedor				
42	Prestar un servicio técnico y profesional con la capacidad de atender las demandas de la población en las diferentes incidencias, siniestros, fenómenos naturales, actividades sociales, culturales de carácter permanente Auxiliando y garantizando la vida de las personas, sus bienes y la del medio ambiente	<p>Responder al llamado de las diferentes emergencias de la población y apoyar las actividades que se desarrollen en beneficio de la comunidad</p> <ul style="list-style-type: none"> -2 Inc. Estructurales -1 Inc. vehículos -1 Inc. Forestales -1 Inc. Zacateras -1 Inc. Basureros -1 Inc. Eléctricos -2 Corte arboles -2 Enjambres abejas -2 Ser. Rescates -2 Incidencias Mat-Pel -1 Apoyo a estaciones Bombero -40 <u>Servicios de:</u> Ambulancias, atenciones pre hospitalarias y servicios sociales 	* Recibir y validar la llamada e acuerdo a la incidencia o actividad que se presente, procediendo en base al manual de procedimientos, ley de bomberos, y demás reglamentos vigentes	Operaciones	Julio	L. 20,000.00

		<ul style="list-style-type: none"> -1 Insp. Zonas vulnerables -1 Aten. centros educativo -1 Presentaciones y exposiciones bomberiles - 25 labores sociales 				
43	<p>Investigar, estudiar y dictar normas para prevenir las posibles causas de incendios, explosiones y siniestros de toda clase, emitiendo los dictámenes técnicos</p>	<p>Brindar los servicios Técnicos de prevención, investigación de incendios y seguridad humana,</p> <ul style="list-style-type: none"> - 12 inspección de riesgo de incendio - 2 inspección de campo a construcción - 3 investigación de incendio - 3 capacitación empresarial - 1 revisión de plan de contingencia - 1 inspección SINEIA - 1 campaña de prevención en temporadas específicas (invierno) 	<ul style="list-style-type: none"> * Recepción de solicitudes * Realizar la Inspección * Redacción y entrega de informes * Archivo de documentación física y digital. * Re inspecciones * Revisión de planos * Capacitación * Certificación de cumplimiento 	Otpsci	Julio	L. 14,000.00

AGOSTO

44	<p>Contar con las llantas del equipo rodante en condiciones operativas, para dar un servicio a la comunidad así como también para diferentes misiones administrativas y otras actividades a desarrollarse</p>	<p>Adquirir las llantas necesarias para la operatividad de las unidades</p>	<ul style="list-style-type: none"> * Recibir solicitud * Realizar cotización * Elaboración de cheque con su documentación * Realizar el pago 	<p>Operaciones Administración Comandancia</p>	<p>Agosto</p>	<p>L. 5,000.00</p>
45	<p>Contar con el mantenimiento, reparaciones y servicios mecánico para las unidades, equipos de combustión logrando mantener el equipo rodante en condiciones operativas, para dar un servicio a la comunidad así como también para diferentes misiones administrativas y otras actividades a desarrollarse</p>	<p>Mantener la logística adecuada para el mantenimiento de las unidades</p> <p>-Repuestos -Servicios mecánicos</p>	<ul style="list-style-type: none"> * Recibir solicitud * Realizar cotizaciones * Emitir el cheque con la documentación * Realizar el pago 	<p>Operaciones Administración Comandancia</p>	<p>Agosto</p>	<p>L. 30,000.00</p>

46	Mantener al recurso humano capacitado para la atención de emergencias o ejecución de tareas en el área de trabajo mediante la formación continua en cursos, charlas	<p>Implementar capacitaciones continuas para garantizar que el personal este calificado en términos de conocimientos, habilidades y actitudes para el desarrollo de su trabajo asegurando la formación permanente del personal en las diferentes áreas de trabajo</p> <p>-charla de manejo de la escena del crimen -charla RCP</p>	* Contar con un cuadro de capacitaciones a desarrollarse internamente	Operaciones	Agosto	L. 0.00
47	Prestar un servicio técnico y profesional con la capacidad de atender las demandas de la población en las diferentes incidencias, siniestros, fenómenos naturales, actividades sociales, culturales de carácter permanente Auxiliando y garantizando la vida de las personas, sus	<p>Responder al llamado de las diferentes emergencias de la población y apoyar las actividades que se desarrollen en beneficio de la comunidad</p> <p>-2 Inc. Estructurales -1 Inc. vehículos -1 Inc. Forestales -1 Inc. Zacateras -1 Inc. Basureros</p>	* Recibir y validar la llamada e acuerdo a la incidencia o actividad que se presente, procediendo en base al manual de procedimientos, ley de bomberos, y demás reglamentos vigentes	Operaciones	Agosto	L. 20,000.00

	bienes y la del medio ambiente	<ul style="list-style-type: none"> -2 Inc. Eléctricos -2 Corte arboles -3 Enjambres abejas -2 Ser. Rescates -2 Incidencias Mat-Pel -43 <u>Servicios de:</u> Ambulancias, atenciones pre hospitalarias y servicios sociales -1 Insp. Zonas vulnerables -1 Aten. centros educativo -1 Presentaciones y exposiciones bomberiles -50 labores sociales 				
48	Investigar, estudiar y dictar normas para prevenir las posibles causas de incendios, explosiones y siniestros de toda clase, emitiendo los dictámenes técnicos	<p>Brindar los servicios Técnicos de prevención, investigación de incendios y seguridad humana,</p> <ul style="list-style-type: none"> - 12 inspección de riesgo de incendio - 2 inspección de campo a construcción 	<ul style="list-style-type: none"> * Recepción de solicitudes * Realizar la Inspección * Redacción y entrega de informes * Archivo de documentación física y digital. * Re inspecciones * Revisión de planos * Capacitación 	Otpsci	Agosto	L. 8,000.00

		<ul style="list-style-type: none"> - 3 investigación de incendio - 3 capacitación empresarial - 1 revisión de plan de contingencia - 1 inspección SINEIA 	* Certificación de cumplimiento			
SEPTIEMBRE						
49	<p>Contar con el mantenimiento, reparaciones y servicios mecánico para las unidades, equipos de combustión logrando mantener el equipo rodante en condiciones operativas, para dar un servicio a la comunidad así como también para diferentes misiones administrativas y otras actividades a desarrollarse</p>	<p>Mantener la logística adecuada para el mantenimiento de las unidades</p> <ul style="list-style-type: none"> -Repuestos -Servicios mecánicos 	<ul style="list-style-type: none"> * Recibir solicitud * Realizar cotizaciones * Emitir el cheque con la documentación * Realizar el pago 	Operaciones Administración Comandancia	Septiembre	L. 30,000.00
50	<p>Mantener al recurso humano capacitado para la atención de emergencias o</p>	<p>Implementar capacitaciones continuas para garantizar que el</p>	<ul style="list-style-type: none"> * Contar con un cuadro de capacitaciones a desarrollarse internamente 	Operaciones	Septiembre	L. 1,200.00

	<p>ejecución de tareas en el área de trabajo mediante la formación continua en cursos, charlas</p>	<p>personal este calificado en términos de conocimientos, habilidades y actitudes para el desarrollo de su trabajo asegurando la formación permanente del personal en las diferentes áreas de trabajo</p> <p>-charla de extricación vehicular -charla de disciplina y cortesía bomberil -practica general</p>	<p>* Elaborar ejercicios de circunstancias llevadas a la realidad: extinción, rescate, atenciones pre-hospitalarias * Llevar a la práctica lo planificado * Aplicación de los lineamientos,</p>			
51	<p>Prestar un servicio técnico y profesional con la capacidad de atender las demandas de la población en las diferentes incidencias, siniestros, fenómenos naturales, actividades sociales, culturales de carácter permanente</p>	<p>Responder al llamado de las diferentes emergencias de la población y apoyar las actividades que se desarrollen en beneficio de la comunidad -1 Inc. Estructurales -1 Inc. vehículos</p>	<p>* Recibir y validar la llamada e acuerdo a la incidencia o actividad que se presente, procediendo en base al manual de procedimientos, ley de bomberos, y demás reglamentos vigentes</p>	Operaciones	Septiembre	L. 20,000.00

	Auxiliando y garantizando la vida de las personas, sus bienes y la del medio ambiente	<ul style="list-style-type: none"> -1 Inc. Forestales -1 Inc. Zacateras -1 Inc. Basureros -1 Inc. Eléctricos -2 Corte arboles -2 Enjambres abejas -2 Ser. Rescates -2 Incidencias Mat-Pel -45 <u>Servicios de:</u> Ambulancias, atenciones pre hospitalarias y servicios sociales -1 Insp. Zonas vulnerables -1 Aten. centros educativo -1 Presentaciones y exposiciones bomberiles -41 labores sociales 				
52	Investigar, estudiar y dictar normas para prevenir las posibles causas de incendios, explosiones y siniestros de toda clase, emitiendo los dictámenes técnicos	<ul style="list-style-type: none"> Brindar los servicios Técnicos de prevención, investigación de incendios y seguridad humana, - 12 inspección de riesgo de incendio 	<ul style="list-style-type: none"> * Recepción de solicitudes * Realizar la Inspección * Redacción y entrega de informes * Archivo de documentación física y digital * Re inspecciones 	Otpsci	Septiembre	L. 8,000.00

		<ul style="list-style-type: none"> - 2 inspección de campo a construcción - 3 investigación de incendio - 3 capacitación empresarial - 1 revisión de plan de contingencia - 1 inspección SINEIA - 1 Inspección de vehículo para transporte de pólvora 	<ul style="list-style-type: none"> * Revisión de planos * Capacitación * Certificación de cumplimiento 			
OCTUBRE						
53	Efectuar puntualmente los mantenimientos y reparación del equipo de cómputo y permitiendo el óptimo funcionamiento de los mismos	Mantener el equipo en condiciones optimas	<ul style="list-style-type: none"> * Recibir solicitud * realizar cotizaciones * Emisión de cheque con la documentación * realizar el pago 	Operaciones Otpsci Administración Comandancia	Octubre	L. 10,000.00
54	Mejorar las instalaciones físicas de la estación de bomberos, permitiendo que estas cumplan con los sistemas de seguridad, comodidad y confiables para el	Mantener y contar con los diferentes accesorios y repuestos para el mantenimiento y reparación de los equipos eléctricos, hidrosanitarias,	<ul style="list-style-type: none"> * Recibir solicitud * Realizar cotizaciones * Emitir el cheque con la documentación * Realizar el pago 	Operaciones Administración Comandancia	Octubre	L. 4,200.00

	personal que labora y personas visitantes	pinturas, metálicos.				
55	Mantener al recurso humano capacitado para la atención de emergencias o ejecución de tareas en el área de trabajo mediante la formación continua en cursos, charlas	Implementar capacitaciones continuas para garantizar que el personal este calificado en términos de conocimientos, habilidades y actitudes para el desarrollo de su trabajo asegurando la formación permanente del personal en las diferentes áreas de trabajo -charla de PRI-MATP	* Contar con un cuadro de capacitaciones a desarrollarse internamente	Operaciones	Octubre	L. 0.00
56	Prestar un servicio técnico y profesional con la capacidad de atender las demandas de la población en las diferentes incidencias, siniestros, fenómenos naturales, actividades sociales, culturales de carácter permanente Auxiliando y garantizando la vida de las personas, sus	Responder al llamado de las diferentes emergencias de la población y apoyar las actividades que se desarrollen en beneficio de la comunidad -2 Inc. Estructurales -1 Inc. vehículos -1 Inc. Forestales -1 Inc. Zacateras -1 Inc. Basureros	* Recibir y validar la llamada e acuerdo a la incidencia o actividad que se presente, procediendo en base al manual de procedimientos, ley de bomberos, y demás reglamentos vigentes	Operaciones	Octubre	L. 20,000.00

	bienes y la del medio ambiente	<ul style="list-style-type: none"> -1 Inc. Eléctricos -1 Corte arboles -2 Enjambres abejas -2 Ser. Rescates -2 Incidencias Mat-Pel -1 Apoyo a estaciones Bombero -55 <u>Servicios de:</u> Ambulancias, atenciones pre hospitalarias y servicios sociales -1 Insp. Zonas vulnerables -2 Aten. centros educativo -1 Operativos (Semana morazanica) -1 Presentaciones y exposiciones bomberiles - 50 labores sociales 				
57	Investigar, estudiar y dictar normas para prevenir las posibles causas de incendios, explosiones y siniestros de toda clase, emitiendo los dictámenes técnicos	<p>Brindar los servicios Técnicos de prevención, investigación de incendios y seguridad humana,</p> <ul style="list-style-type: none"> - 12 inspección de riesgo de incendio 	<ul style="list-style-type: none"> * Recepción de solicitudes * Realizar la Inspección * Redacción y entrega de informes * Archivo de documentación física y digital 	Otpsci	Octubre	L. 19,000.00

		<ul style="list-style-type: none"> - 2 inspección de campo a construcción - 3 investigación de incendio - 3 capacitación empresarial - 1 revisión de plan de contingencia - 1 inspección SINEIA - 2 Inspección de vehículo para transporte de pólvora - 2 campaña de prevención en temporadas específicas (morazanica, semana de la prevención) 	<ul style="list-style-type: none"> * Re inspecciones * Revisión de planos * Capacitación * Certificación de cumplimiento 			
NOVIEMBRE						
58	Celebrar las fechas conmemorativas con el fin de estimular y así pasar un tiempo en compañerismo con todo el personal de la estación	Celebración del aniversario del Cuerpo de bomberos	<ul style="list-style-type: none"> * Recibir solicitud * Realizar cotizaciones * Emitir el cheque con la documentación * Realizar el pago 	Administración Comandancia	Noviembre	L. 10,000.00

59	<p>Contar con el mantenimiento, reparaciones y servicios mecánico para las unidades, equipos de combustión logrando mantener el equipo rodante en condiciones operativas, para dar un servicio a la comunidad así como también para diferentes misiones administrativas y otras actividades a desarrollarse</p>	<p>Mantener la logística adecuada para el mantenimiento de las unidades</p> <p>-Repuestos -Servicios mecánicos</p>	<p>* Recibir solicitud * Realizar cotizaciones * Emitir el cheque con la documentación * Realizar el pago</p>	<p>Operaciones Administración Comandancia</p>	<p>Noviembre</p>	<p>L. 10,000.00</p>
60	<p>Mantener al recurso humano capacitado para la atención de emergencias o ejecución de tareas en el área de trabajo mediante la formación continua en cursos, charlas</p>	<p>Implementar capacitaciones continuas para garantizar que el personal este calificado en términos de conocimientos, habilidades y actitudes para el desarrollo de su trabajo asegurando la formación permanente del personal en las</p>	<p>* Contar con un cuadro de capacitaciones a desarrollarse internamente</p>	<p>Operaciones</p>	<p>Noviembre</p>	<p>L.0.00</p>

		diferentes áreas de trabajo				
61	<p>Prestar un servicio técnico y profesional con la capacidad de atender las demandas de la población en las diferentes incidencias, siniestros, fenómenos naturales, actividades sociales, culturales de carácter permanente</p> <p>Auxiliando y garantizando la vida de las personas, sus bienes y la del medio ambiente</p>	<p>-charla de MAT-PEL</p> <p>Responder al llamado de las diferentes emergencias de la población y apoyar las actividades que se desarrollen en beneficio de la comunidad</p> <p>-2 Inc. Estructurales -1 Inc. vehículos -1 Inc. Forestales -1 Inc. Zacateras -1 Inc. Basureros -1 Inc. Eléctricos -1 Corte arboles -2 Enjambres abejas -2 Ser. Rescates -2 Incidencias Mat-Pel -1 Apoyo a estaciones Bombero</p> <p>-60 <u>Servicios de:</u> Ambulancias, atenciones pre hospitalarias y servicios sociales -1 Insp. Zonas vulnerables</p>	<p>* Recibir y validar la llamada e acuerdo a la incidencia o actividad que se presente, procediendo en base al manual de procedimientos, ley de bomberos, y demás reglamentos vigentes.</p>	Operaciones	Noviembre	L. 20,000.00

		<ul style="list-style-type: none"> -2 Aten. centros educativo -1 Presentaciones y exposiciones bomberiles - 45 labores sociales 				
62	<p>Investigar, estudiar y dictar normas para prevenir las posibles causas de incendios, explosiones y siniestros de toda clase, emitiendo los dictámenes técnicos</p>	<p>Brindar los servicios Técnicos de prevención, investigación de incendios y seguridad humana,</p> <ul style="list-style-type: none"> - 12 inspección de riesgo de incendio - 2 inspección de campo a construcción - 3 investigación de incendio - 3 capacitación empresarial - 1 revisión de plan de contingencia - 1 inspección SINEIA - 10 inspección a puestos de venta de pólvora - 1 Inspección de vehículo para 	<ul style="list-style-type: none"> * Recepción de solicitudes * Realizar la Inspección * Redacción y entrega de informes * Archivo de documentación física y digital * Re inspecciones * Revisión de planos * Capacitación * Certificación de cumplimiento 	Otpsci	Noviembre	L 15,500.00

		transporte de pólvora - 1 campaña de prevención en temporadas específicas (Navidad)				
DICIEMBRE						
63	Celebrar las fechas conmemorativas con el fin de estimular y así pasar un tiempo en compañerismo con todo el personal de la estación	Convivio con el personal fin de año(cena navideña)	* Recibir solicitud * Realizar cotizaciones * Emitir el cheque con la documentación * Realizar el pago	Administración Comandancia	Diciembre	L. 20,000.00
64	Mantener al recurso humano capacitado para la atención de emergencias o ejecución de tareas en el área de trabajo mediante la formación continua en cursos, charlas	Conocer las fortalezas del personal, técnicas y estrategias Empleadas en las diferentes emergencias en niveles directivos y operativos -Practica general	* Elaborar ejercicios de circunstancias llevadas a la realidad: extinción, rescate, atenciones pre-hospitalarias * Llevar a la práctica lo planificado * Aplicación de los lineamientos	Operaciones	Diciembre	L. 1,200.00
65	Prestar un servicio técnico y profesional con la capacidad de atender las demandas de la población en las diferentes incidencias,	Responder al llamado de las diferentes emergencias de la población y apoyar las actividades que se desarrollen en	* Recibir y validar la llamada e acuerdo a la incidencia o actividad que se presente, procediendo en base al manual de	Operaciones	Diciembre	L. 20,000.00

	<p>siniestros, fenómenos naturales, actividades sociales, culturales de carácter permanente Auxiliando y garantizando la vida de las personas, sus bienes y la del medio ambiente</p>	<p>beneficio de la comunidad -3 Inc. Estructurales -2 Inc. vehículos -1 Inc. Forestales -1 Inc. Zacateras -1 Inc. Basureros -3 Inc. Eléctricos -2 Corte arboles -2 Enjambres abejas -4 Ser. Rescates -3 Incidencias Mat-Pel -1 Apoyo a estaciones Bombero -66 <u>Servicios de:</u> Ambulancias, atenciones pre hospitalarias y servicios sociales -1 Presentaciones y exposiciones bomberiles - 33 labores sociales</p>	<p>procedimientos, ley de bomberos, y demás reglamentos vigentes</p>			
66	<p>Investigar, estudiar y dictar normas para prevenir las posibles causas de incendios, explosiones y siniestros de toda</p>	<p>Brindar los servicios Técnicos de prevención, investigación de incendios y seguridad humana,</p>	<p>* Recepción de solicitudes * Realizar la Inspección * Redacción y entrega de informes</p>	Otpsci	Diciembre	L. 19,500.00

<p>clase, emitiendo los dictámenes técnicos</p>	<ul style="list-style-type: none"> - 12 inspección de riesgo de incendio - 2 inspección de campo a construcción - 3 investigación de incendio - 3 capacitación empresarial - 1 revisión de plan de contingencia - 1 inspección SINEIA - 10 inspección a puestos de venta de pólvora - 1 Inspección de vehículo para transporte de pólvora - 1 campaña de prevención en temporadas específicas (Navidad) 	<ul style="list-style-type: none"> * Archivo de documentación física y digital * Re inspecciones * Revisión de planos * Capacitación * Certificación de cumplimiento 			
<p>TOTAL POA L. 1,022,800.00</p>					



TENIENTE DE BOMBEROS

HÉCTOR MANUEL MELGAR RAMÍREZ
COMANDANTE ESTACION LOCAL
BH-5052



BOMBERO RASO

P.M. Y C.P DELVIS JAVIER BANEGAS ZEPEDA
ADMINISTRADOR ESTACION LOCAL
BH-9332