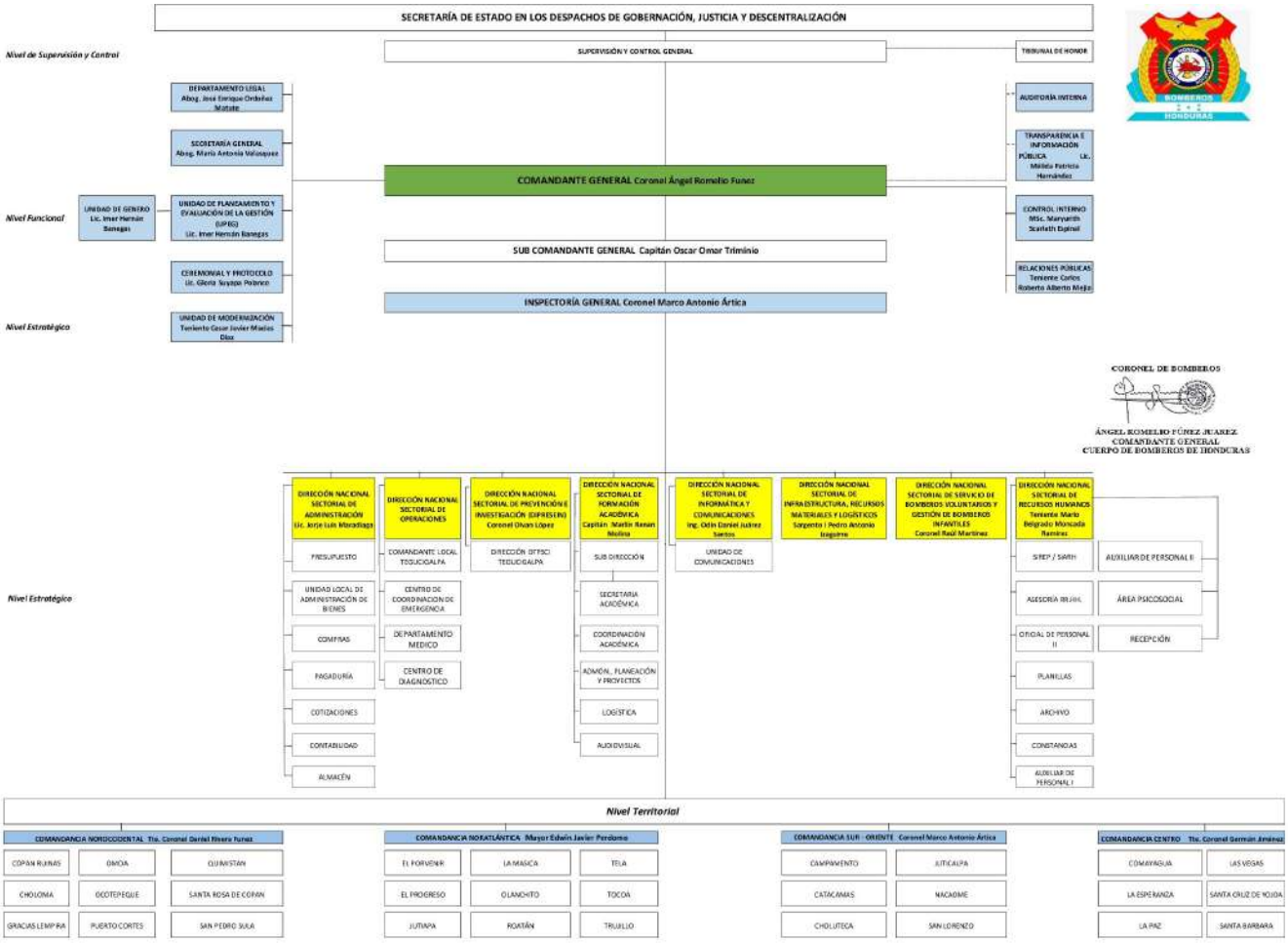
SECRETARÍA DE ESTADO EN LOS DESPACHOS DE GOBERNACIÓN, JUSTICIA Y DESCENTRALIZACIÓN
Nivel de Supervisión y Control
SUPERVISIÓN Y CONTROL GENERAL
TRIBUNAL DE HONOR
DEPARTAMENTO LEGAL Abog. José Enrique Ordoñez Matute
SECRETARÍA GENERAL Abog. Mario Antonio Velasquez
AUDITORÍA INTERNA
TRANSPARENCIA E INFORMACIÓN PÚBLICA Lic. Milda Patricia Hernández
COMANDANTE GENERAL Coronel Ángel Romelio Funez
Nivel Funcional
UNIDAD DE GENERO Lic. Imer Hernán Banegas
UNIDAD DE PLANEAMIENTO Y EVALUACIÓN DE LA GESTIÓN (UPEG) Lic. Imer Hernán Banegas
CONTROL INTERNO MSc. Maryurith Scarleth Espinal
SUB COMANDANTE GENERAL Capitán Oscar Omar Triminio
CEREMONIAL Y PROTOCOLO Lic. Gloria Suyapa Pineda
RELACIONES PÚBLICAS Teniente Carlos Roberto Alberto Mejía
INSPECTORÍA GENERAL Coronel Marco Antonio Ártica
Nivel Estratégico
UNIDAD DE MODERNIZACIÓN Teniente Cesar Javier Medina Díaz
CORONEL DE BOMBEROS
ÁNGEL ROMELIO FÚNEZ JUAREZ
COMANDANTE GENERAL
CUERPO DE BOMBEROS DE HONDURAS
DIRECCIÓN NACIONAL SECTORIAL DE ADMINISTRACIÓN Lic. Jorge Luis Morazán
PRESUPUESTO
UNIDAD LOCAL DE ADMINISTRACIÓN DE BIENES
COMPRAS
PAGADURÍA
COTIZACIONES
CONTABILIDAD
ALMACÉN
DIRECCIÓN NACIONAL SECTORIAL DE OPERACIONES
COMANDANTE LOCAL TEGUCIGALPA
CENTRO DE COORDINACIÓN DE EMERGENCIA
DEPARTAMENTO MÉDICO
CENTRO DE DIAGNÓSTICO
DIRECCIÓN NACIONAL SECTORIAL DE PREVENCIÓN E INVESTIGACIÓN (DIPSEIN) Coronel Divan López
DIRECCIÓN DIPSEI TEGUCIGALPA
DIRECCIÓN NACIONAL SECTORIAL DE FORMACIÓN ACADÉMICA Capitán Martín Renan Molina
SUB DIRECCIÓN
SECRETARIA ACADÉMICA
COORDINACIÓN ACADÉMICA
ADMÓN., PLANEACIÓN Y PROYECTOS
LOGÍSTICA
AUDIOVISUAL
DIRECCIÓN NACIONAL SECTORIAL DE INFORMÁTICA Y COMUNICACIONES Ing. Odin Daniel Juárez Santos
UNIDAD DE COMUNICACIONES
DIRECCIÓN NACIONAL SECTORIAL DE INFRAESTRUCTURA, RECURSOS MATERIALES Y LOGÍSTICOS Sargento I Pedro Antonio Izaguirre
DIRECCIÓN NACIONAL SECTORIAL DE SERVICIO DE BOMBEROS VOLUNTARIOS Y GESTIÓN DE BOMBEROS INFANTILES Coronel Raúl Martínez
DIRECCIÓN NACIONAL SECTORIAL DE RECURSOS HUMANOS Teniente Mario Belgrado Moncada Ramírez
SIREP / SARH
ASESORÍA JURÍDICA
OFICIAL DE PERSONAL II
PLANILLAS
ARCHIVO
CONSTANCIAS
AUXILIAR DE PERSONAL I
AUXILIAR DE PERSONAL II
ÁREA PSICOSOCIAL
RECEPCIÓN
Nivel Territorial
COMANDANCIA NORDOCCIDENTAL Tte. Coronel Daniel Rivera Funez
COPAN RUINAS
OMOA
QUIMISTAN
CHOLOMA
OCOTEPEQUE
SANTA ROSA DE COPAN
GRACIAS LEMPIRA
PUERTO CORTES
SAN PEDRO SULA
COMANDANCIA NORATLÁNTICA Mayor Edwin Javier Perdomo
EL PORVENIR
LA MASICA
TELA
EL PROGRESO
OLANCHITO
TOCOA
JUTIAPA
ROATÁN
TRUJILLO
COMANDANCIA SUR - ORIENTE Coronel Marco Antonio Ártica
CAMPAMENTO
JUTICALPA
CATACAMAS
MACAME
CHOLUTECA
SAN LORENZO
COMANDANCIA CENTRO Tte. Coronel Germán Jiménez
COMAYAGUA
LAS VEGAS
LA ESPERANZA
SANTA CRUZ DE YOJOA
LA PAZ
SANTA BARBARA