[illegible]

D I U N S A

Casa Matriz
SAN FERNANDO 1 y 2 Ca. 11-12 AVE,
CASA:111 , SAN PEDRO SULA, CORTES
DISTRIBUCIONES UNIVERSALES S.A DE C.V.
R.T.N: 05019995122957
Nombre Comercial: DIUNSA
Comayagua
COLONIA SAN MIGUEL NO 1,
1 AVENIDA ENTRE 11-12 CALLE
TEL: 25167999
E-Mail:administracion@diunsa.hn

FACTURA

016-008-01-00043908

CAI:
50A04A-B30C07-5B49AE-B0B9F0-7B5831-45
Vencimiento: 24/04/2025
Rango Autorizado: 016-008-01-00030001
Al 016-008-01-00060000

Cliente:MANSUCOPA
R.T.N:12019006030331
Recibo: 0808000053980 Caja: 0808
Fecha: 16/12/2024 Hora: 11:53 a. m.
Cajero: LIZ GOMEZ
Sucursal: Comayagua
Cant. Art: 3

Description
Can./ Pre Uni Desc /Subtotal

Barcode: 7424650557791
CINTA NAV CARRO 6.3X10Y
C: 3 ud 155.65 155.65 G
3X1 NAVIDAD TP NUEV L311.30 66.67%

Exonerado:	L	0.00
Exento:	L	0.00
Gravado 18%:	L	0.00
Gravado 15%:	L	155.65
Subtotal:	L	466.95
Desc y Reb:	L	311.30
Impuesto 15%:	L	23.35
Impuesto 18%:	L	0.00
Total:	L	179.00
POS CREDOMATIC		**177.14**
Devolucion ISV L		**-1.86**

SON: CIENTO SETENTA Y NUEVE 00/100 LEMPI
AHORRADO: L 311.30

No. Constancia Exonerada:
No. Orden Exenta:
No. Registro SAG.

ORIGINAL CLIENTE ADIO EMISOR
ORIGINAL CLIENTE
COPIA OBLIGADO TRIBUTARIO EMISOR
Para consulta favor escribir a
servicioalcliente@diunsa.hn

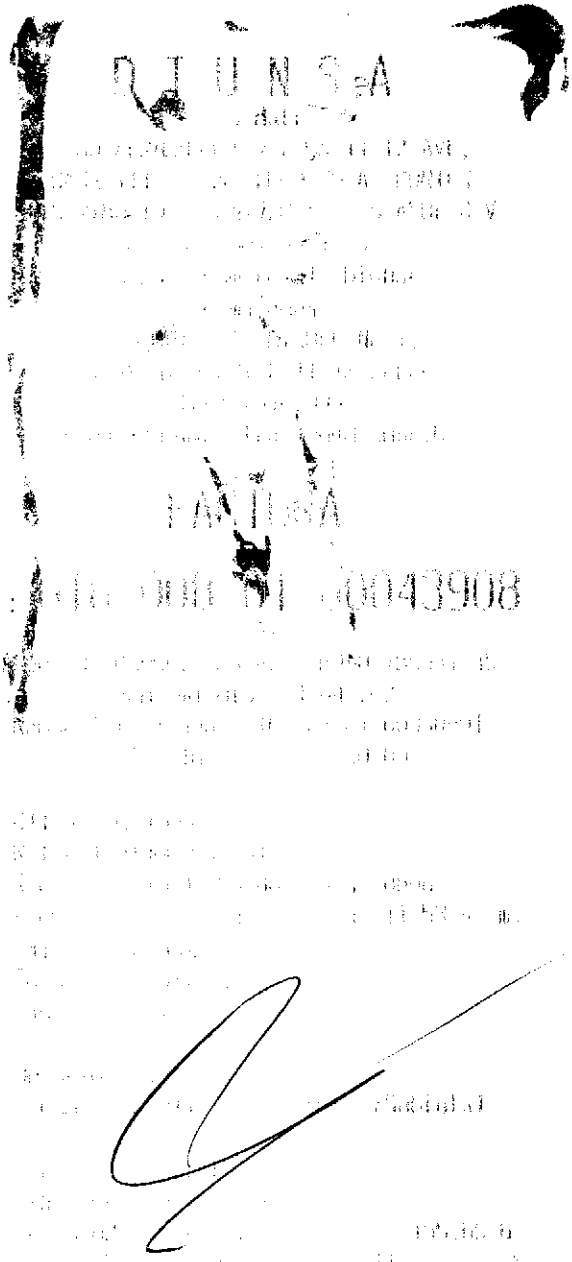

D I U N S A
FACTURA
016-008-01-00043908

MANCOMUNIDAD DE MUNICIPIOS DEL SUROESTE DEL VALLE DE COMAYAGUA Y LA PAZ
MANSUCOPA

NOMBRE DEL EVENTO : ENTREGA DE PRESENTES NAVIDEÑOS A LOS ALCALDES Y ALCALDESA MIEMBROS DE LA LA JUNTA DIRECTIVA DE LA MANCOMUNIDAD AÑO 2024
LUGAR: *AJUTERIQUE , CANE, HUMUYA, LA PAZ, LAMANI, LEJAMANI, LEPATERIQUE, SAN SEBASTIAN, VILLA SAN ANTONIO*

NO.	NOMBRE COMPLETO	NUMERO DE IDENTIDAD	CARGO	MUNICIPIO	TELEFONO	FIRMA
1	FRANCISCO MENDEZ RODRIGUEZ	0309-1962-00064	PRESIDENTE	LEJAMANI	9985-8218	
2	JOSE ALEJANDRO RIVERA VELAQUEZ	0302-1979-00046	VICE-PRESIDENTE	AJUTERIQUE	9754-1834	
3	FRANCISCO BUSTILLO GONZALES	1204-1948-00034	SECRETARIO	CANE	9918-3582	
4	JOSE ANIBAL FLORES AYALA	1201-1968-0005	TESORERO	LA PAZ	3279-0971	
5	NESTOR JOEL MENDOZA PADILLA	0319-1979-00049	FISCAL	VILLA DE SAN ANTONIO	9473-6346	
6	HENRY GEOVANY MEJIA CHEVEZ	0809-1987-00190	VOCAL I	LEPATERIQUE	9678-9876	
7	DARLIN JESUS AVILEZ LARA	0305-1990-00012	VOCAL II	HUMUYA	9657-0604	
8	NELLY MARIA BONILLA VELASQUEZ	0307-1991-00065	VOCAL III	LAMANI	9510-7853	
9	LUIS ENRIQUE GIRON MARTINEZ	0317-1977-00054	VOCAL IV	SAN SEBASTIAN	8931-1403	

MANCOMUNIDAD DE MUNICIPIOS DEL SUROESTE DEL VALLE DE COMAYAGUA Y LA PAZ
MANSUCOPA

NOMBRE DEL EVENTO : ENTREGA DE PRESENTE NAVIDEÑO AÑO 2024
LUGAR: _____

NO.	NOMBRE COMPLETO	NUMERO DE IDENTIDAD	CARGO	MUNICIPIO	TELEFONO	FIRMA
1	Rosa Alina Martinez	0909-1976-00218	Vice-alcalde	La Paterique	8928-5425	
2	Olga Luz Perdomo.		Vice-Alcalde	Villa de San Antonio	9873-1906	
3						
4						
5						
6						
7						
8						
9						
10						
11						

- Entrega de presentes a los Alcaldes y Alcaldesas.