



Estructura Organizativa Comisión Nacional de Vivienda y Asentamientos Humanos (PVAH-CONVIVIENDA)*

Simbología

- AS Nivel Superior
- AS Nivel Superior*
- AS Nivel Superior Intermedio
- AG Administración General
- UA Unidades Administrativas
- UA Unidades Operativas
- AS Secciones Administrativas/Operativas

* Están encargados funcionalmente en carácter temporal

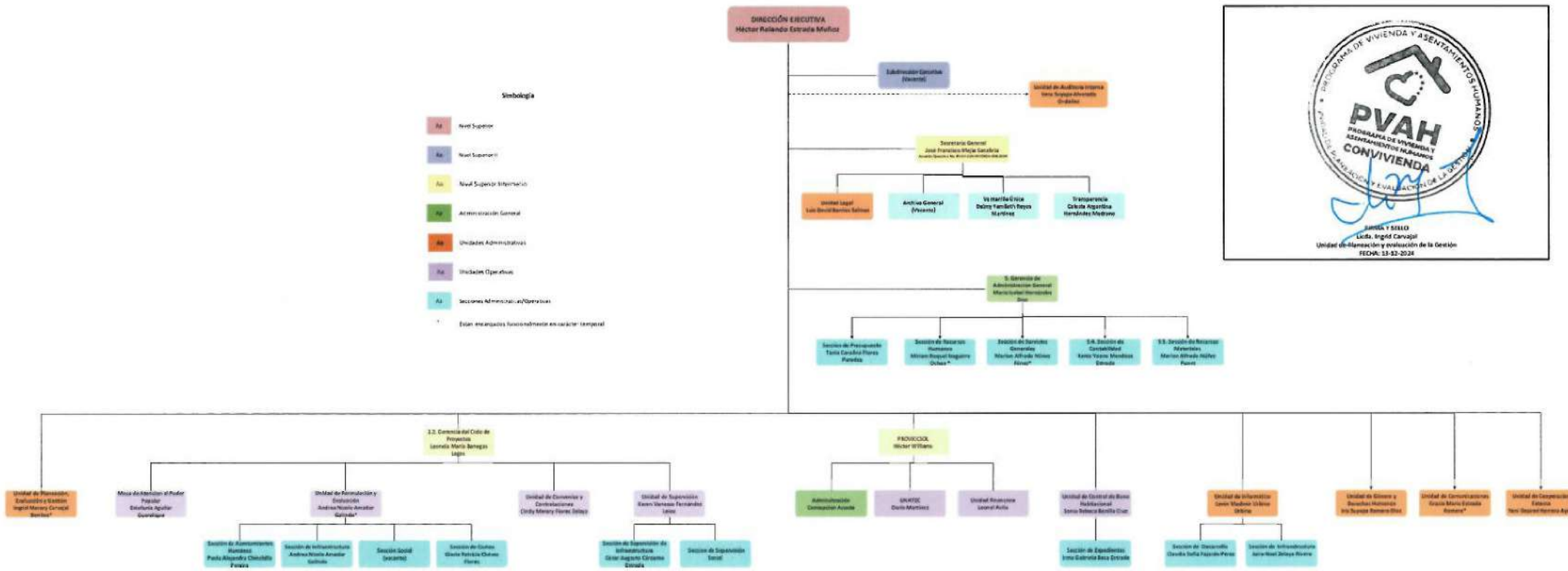

El presente organigrama es el resultado de un estudio de la estructura de la Comisión Nacional de Vivienda y Asentamientos Humanos (PVAH-CONVIVIENDA) el 20 de febrero de 2024.



Estructura Organizativa Comisión Nacional de Vivienda y Asentamientos Humanos (PVAH-CONVIVIENDA)*

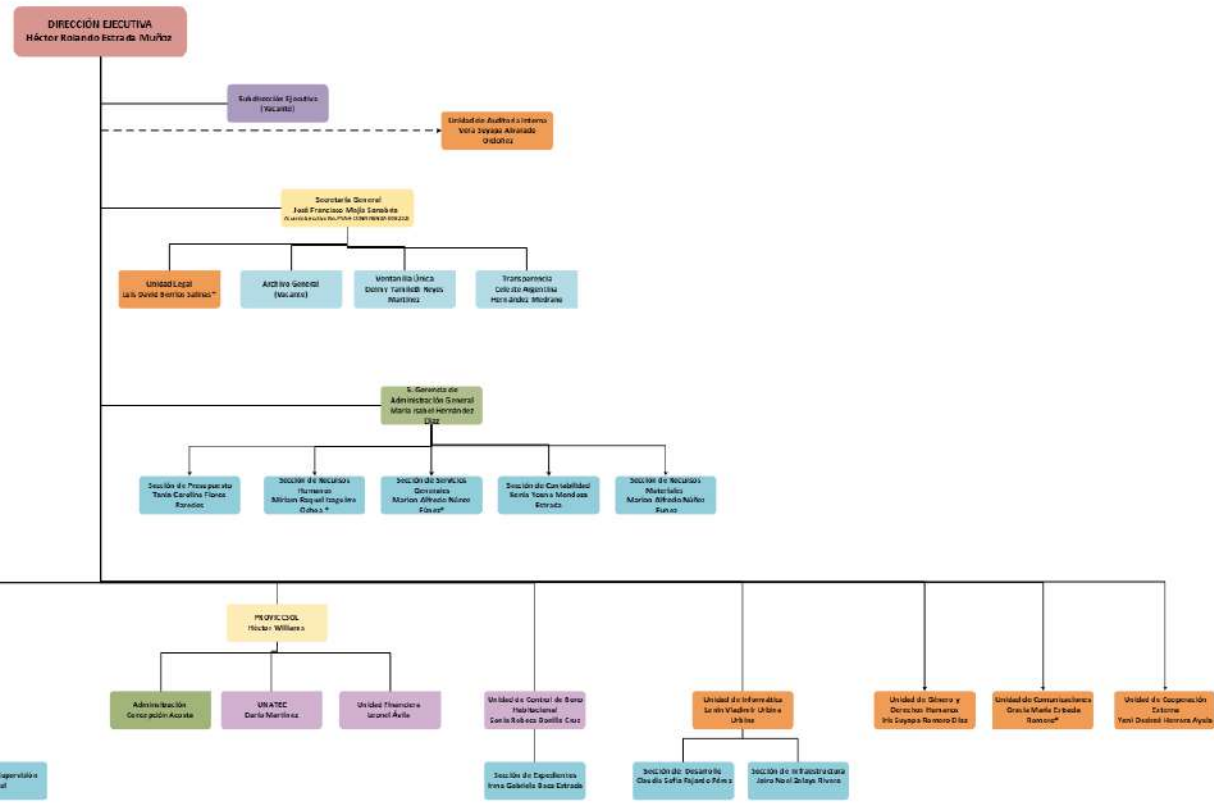

* Estructura organizativa en período transitorio. Acuerdo General No. PVAH-CONVIVIENDA-01-02-019, de fecha 15 de julio de 2019.