



HONDURAS  
GOBIERNO DE LA REPÚBLICA

## INSTITUTO NACIONAL PENITENCIARIO



### CENTRO PENITENCIARIO DE COMAYAGUA

Comayagua, Comayagua  
20 de junio de 2024

ASUNTO: INFORME DE PROYECTOS PRODUCTIVOS

A L: SEÑOR COMISIONADO PRESIDENTE DE LA COMISIÓN  
INTERVENTORA DEL INSTITUTO NACIONAL PENITENCIARIO  
CORONEL DE INFANTERIA DEM  
**FERNANDO RAMIRO MUÑOZ BONILLA**

- I. Respetuosamente me dirijo a esa superioridad a fin de remitir el informe de proyectos productivos (avícola, porcino, agrícola y piscícola) correspondiente al mes de junio de 2024, los cuales se detallan a continuación.
- II. Sin otro particular me suscribo de usted reiterando mis más altas muestras de subordinación y respeto

RESPETUOSAMENTE

DIOS PATRIA JUSTICIA

Mayor de Ingeniería



**Juan Carlos Reyes Hernández**  
Director Centro Penitenciario Comayagua



CENTRO PENITENCIARIO DE COMAYAGUA

INVENTARIO DE PROYECTO PORCINO

20 de junio del 2024

PROYECTO PORCINO	
Inventario de Cerdos al 20 de junio 2024	
Etapa	Cantidad
Lechones	42
Inicio	25
Crecimiento	6
Desarrollo	5
Vientres	19
Verracos	3
<b>Total Cerdos</b>	<b>100</b>
Condicion de vientres actualmente	
Vacias	0
Paridas	5
Gestantes	14

- a. Actualmente contamos con catorce (14) vientres en etapa reproductiva
- b. Se cuenta con Tres (3) cerdos de etapa de desarrollo (Verracos)

**CENTRO PENITENCIARIO DE COMAYAGUA**

**PROYECTO PORCINO**

1. Se realizaron ventas de cerdos en etapa de lechón y desarrollo.
2. Los días 30, 31 de mayo y 2, 5, 6, de junio se partearon nuevas camadas de cerdos, las cuales se preparan para los próximos meses por la demanda de la producción de cerdos.
3. Se dieron capacitaciones a los privados de libertad, quienes tuvieron la oportunidad de conocer las instalaciones, las diversas razas de cerdos y práctica de muestreo.
4. Se dio el mantenimiento perimetral a los alrededores de la granja porcina.
5. Se instalaron botellas de plástico en algunos corrales para evitar el canibalismo en lechones.



CENTRO PENITENCIARIO DE COMAYAGUA

Venta de cerdos





CENTRO PENITENCIARIO DE COMAYAGUA

Mecanismo para evitar el canibalismo



Mantenimiento en el perímetro



**CENTRO PENITENCIARIO DE COMAYAGUA**

**PROYECTO PISCÍCOLA**

1. Se realizó el muestreo de los peces de la primera laguna a sus 164 días de siembra, el cual presentó un peso promedio de 239 a 264 gramos.
2. En la segunda laguna se realizó un muestreo a sus 138 días de siembra un peso promedio de los peces de 168 a 222 gramos.
3. Se están elaborando prácticas de limpieza y chapeo al contorno de las peceras.

**Pez de la primer laguna**





HONDURAS  
GOBIERNO DE LA REPÚBLICA

## INSTITUTO NACIONAL PENITENCIARIO

**IN**  
Instituto Nacional  
Penitenciario  
GOBIERNO DE LA REPÚBLICA

### CENTRO PENITENCIARIO DE COMAYAGUA



**Pez de la segunda laguna**





HONDURAS  
GOBIERNO DE LA REPÚBLICA

## INSTITUTO NACIONAL PENITENCIARIO

  
Instituto Nacional  
Penitenciario  
GOBIERNO DE LA REPÚBLICA

### CENTRO PENITENCIARIO DE COMAYAGUA







HONDURAS  
GOBIERNO DE LA REPÚBLICA

# INSTITUTO NACIONAL PENITENCIARIO



## CENTRO PENITENCIARIO DE COMAYAGUA

### Mantenimiento a las lagunas





CENTRO PENITENCIARIO DE COMAYAGUA

**PROYECTO AVICOLA**

1. Actualmente se cuenta con (5) lotes de aves especializadas en postura de las razas **súper Nick, Hy line Brown, y D-kalb White, Hyline White** teniendo un total de cuatro mil trescientas ochenta (4,380) aves en postura.
2. Teniendo una producción total al 20 de junio de Cuatro mil ciento ochenta y ocho (4,188) cartones con huevos.
3. La tasa de mortalidad veintitrés (23) aves, el 0.5% en total.
4. En cuanto al porcentaje de producción, es aceptable.
5. Por la alta producción almacenada se está haciendo una ruta de venta, de la cual hemos obtenido buenos resultados y se espera en un futuro darle la continuidad.
6. Se realizaron ventas al INP (Instituto Nacional Penitenciario)
7. El 21 de mayo del presente año se realizó la demolición de la sala de ventas, a la cual se está reconstruyendo y dándole las condiciones óptimas, para el buen almacenamiento del producto.
8. Se les brindó capacitaciones a los privados de libertad y se les llevó a la granja avícola para enseñarles de forma practica como se maneja una granja avícola.
9. Se instaló el generador de energía al centro penal, como medida de auxiliar de abastecimiento eléctrico.



CENTRO PENITENCIARIO DE COMAYAGUA

# PROYECTO AVICOLA 2024

## INVENTARIO DE AVES

MAYO		LOTE NO. 1-A Ingresaron 23/11/2023			
DIA	FECHA	Existencia Anterior	Muertas		Existencia Actual
L	20		1		967

MAYO		LOTE NO. 2-A Ingresaron 18/03/2024			
DIA	FECHA	Existencia Anterior	Muertas		Existencia Actual
L	20		4		987

MAYO		LOTE NO. 3 Ingresaron 16/06/2022			
DIA	FECHA	Existencia Anterior	Muertas	Vendidas	Existencia Actual
L	20				0

MAYO		LOTE NO. 4 Ingresaron 02/03/2023			
DIA	FECHA	Existencia Anterior	Muertas		Existencia Actual
L	20		8		952

MAYO		LOTE NO. 5 Ingresaron 25/03/2023			
DIA	FECHA	Existencia Anterior	Muertas	Vendidas	Existencia Actual
L	20		4	22	542

ABRIL		LOTE NO. 6 Ingresaron 28/05/2023			
DIA	FECHA	Existencia Anterior	Muertas		Existencia Actual
L	20		4		955

4403



CENTRO PENITENCIARIO DE COMAYAGUA

Demolición de la sala de ventas.





HONDURAS  
GOBIERNO DE LA REPÚBLICA

## INSTITUTO NACIONAL PENITENCIARIO

  
Instituto Nacional  
Penitenciario  
GOBIERNO DE LA REPÚBLICA

### CENTRO PENITENCIARIO DE COMAYAGUA

#### Capacitación a los privados de libertad





HONDURAS  
GOBIERNO DE LA REPÚBLICA

## INSTITUTO NACIONAL PENITENCIARIO

  
Instituto Nacional  
Penitenciario  
GOBIERNO DE LA REPÚBLICA

### CENTRO PENITENCIARIO DE COMAYAGUA Instalación del generador de electricidad



**CENTRO PENITENCIARIO DE COMAYAGUA**

**PROYECTO AGRÍCOLA**

1. Se desinfectó el cormo para luego llevarlo a la siembra.
2. El día 24 de mayo se realizó la siembra del cormo, del cual se obtuvo un 90% de su germinación.
3. El día 24 se ejecutaron aplicaciones de insecticida, fungicida y foliares, al cultivo de plátano.
4. Se aplicó herbicida al plátano, por la invasión de maleza.
5. Preparación donde se sacó la primer parcela de maiz para hacer nueva siembra.
6. El día 17 de junio se elabora la siembra de maiz.
7. se hicieron aplicaciones de fertilizante al cultivo de maíz y plátano.
8. Recibimos la visita de INFOP, quienes dieron la capacitación de hidroponía a los privados de libertad y realizaron siembras en campo de diferentes cultivos.
9. Se colocó un 90% de la malla zaram al invernadero, para realizar prácticas de siembra en vivero con los privados de libertad.



CENTRO PENITENCIARIO DE COMAYAGUA

Siembra de maíz



Instalación de la malla zaram







CENTRO PENITENCIARIO DE COMAYAGUA



Fertilización al plátano





HONDURAS  
GOBIERNO DE LA REPÚBLICA

## INSTITUTO NACIONAL PENITENCIARIO

### CENTRO PENITENCIARIO DE COMAYAGUA Aplicación de herbicida al platano



### Aplicación de foliares al cultivo de maíz





HONDURAS  
GOBIERNO DE LA REPÚBLICA

## INSTITUTO NACIONAL PENITENCIARIO



### CENTRO PENITENCIARIO DE COMAYAGUA Prácticas de hidroponía con el apoyo de INFOP





HONDURAS  
GOBIERNO DE LA REPÚBLICA

# INSTITUTO NACIONAL PENITENCIARIO

**IN**  
Instituto Nacional  
Penitenciario  
GOBIERNO DE LA REPÚBLICA

## CENTRO PENITENCIARIO DE COMAYAGUA





CENTRO PENITENCIARIO DE COMAYAGUA

Pelado, desinfección y siembra del cormo

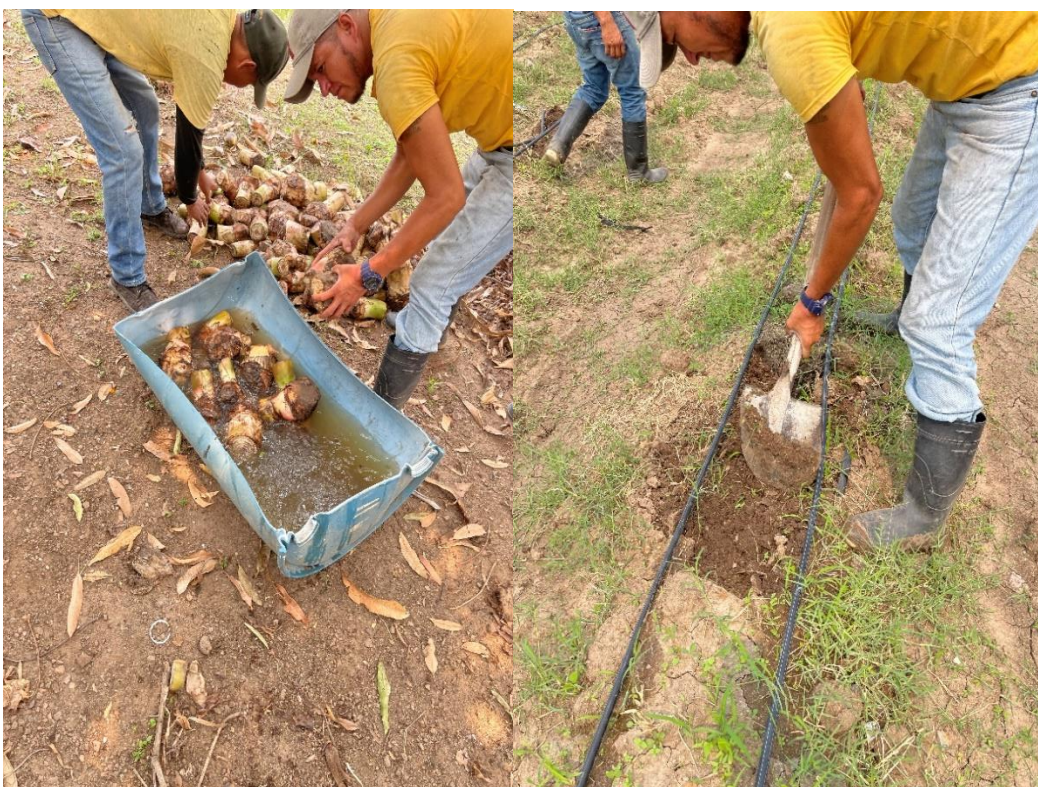



CENTRO PENITENCIARIO DE COMAYAGUA

ADMINISTRACION DE PROYECTOS PRODUCTIVOS  
ESTADO DE INGRESOS Y EGRESOS  
DESDE 21/05/2024 HASTA 19/06/2024

CIFRAS EN LEMPIRAS

DESCRIPCION	SUB-TOTAL	TOTAL	SALDO FINAL
<b>Saldo del 20 de Mayo 2024</b>		30,574.20	<b>L. 262,675.87</b>
Caja	30,574.20	232,101.67	
Bancos	232,101.67	0.00	
<b>INGRESOS PROYECTO AVICOLA</b>		255,325.00	
Venta de productos avicolas	255,325.00		
<b>INGRESOS PROYECTO PORCINO</b>		48,993.00	
Venta de Cerdos	48,993.00		
<b>TOTAL INGRESOS</b>			304,318.00
<b>SALDO ANT. (+) INGRESOS al 19/06/24</b>			<b>L 566,993.87</b>
<b>(-) EGRESOS PROYECTO AVICOLA</b>		281,612.65	
Compra de Alimento <small>(Existencia para 20/06/24 L.52,429.44)</small>	196,544.00		
Compra de veterinaria para Aves	3,515.00		
Compra de material de empaque Avicola	5,780.00		
Compra de Equipo/Materiales Proy. Avicola	59,556.15		
Gastos por mant. Vehicular proy. Avicola	2,200.00		
Gastos de suministros Avicola	5,417.50		
Canc. Planilla proy. Avicola	8,600.00		
<b>(-) EGRESOS PROYECTO PORCINO</b>		66,214.10	
Compra de Alimento <small>(Existencia para 20/06/24 L.23,261.47)</small>	58,318.00		
Compra de veterinaria para Cerdos	1,290.00		
Compra de Equipo/Materiales Proy. Porcino	893.00		
Compra de kit aseo personal Porcino	255.60		
Gastos de suministros Porcino	2,957.50		
Canc. Planilla proy. Porcino	2,500.00		
<b>(-) EGRESOS PROYECTO PISCICOLA</b>		14,176.00	
Compra de Alimento	14,176.00		
<b>(-) EGRESOS PROYECTO AGRICOLA</b>		9,674.00	
Compra de insumos Agricolas	6,398.00		
Compra de Equipo/Materiales Proy. Agricola	2,776.00		
Pago por mantenimiento proy. Agricola	500.00		
<b>(-) GASTOS DE ADMON.</b>		132.00	
Papeleria y utiles	132.00		
<b>TOTAL EGRESOS</b>			371,808.75
<b>SALDOS INGRESOS - EGRESOS</b>			<b>L 195,185.12</b>
UTILIDAD DEL 21 DE MAYO AL 19 DE JUNIO 2024			

Caja	L.	7,316.45
Banco		187,868.67
	<b>L.</b>	<b>195,185.12</b>