



LIC. FRANCISCO BUSTILLO  
 ALCALDE MUNICIPAL  
 E-mail: [municane@yahoo.com](mailto:municane@yahoo.com)  
[www.municane.org](http://www.municane.org)

<b>Municipalidad de Cane, Departamento La Paz</b>	
<b>Proyectos Municipales en Materia de Transparencia</b>	
<b>Identificación del Proyecto</b>	
1. Propietario del Proyecto:	<b>CONSTRUCTORA CONGUSA</b>
2. Sector o Sub sector:	ESCUELA MEDINA RAUDALES, CALABAZAS
3. Nombre del Proyecto:	<b>" CONSTRUCCIÓN DE UN MÓDULO COCINA BODEGA DE 6.50X 3 METROS EN LA ESCUELA RAFAEL MEDINA RAUDALES."</b>
4. Ubicación Geográfico del Proyecto:	CASCO URBANO
5. Objetivo General del Proyecto:	Beneficiar a 54 personas que estudian, laboran en esa institución.
6. Objetivos Específicos del Proyecto	<ul style="list-style-type: none"> <li>• <b>Construcciones nuevas:</b> Construcción de un módulo cocina bodega de 6.50 x 3 metros</li> </ul>
7. Descripción del Proyecto:	<p>Esta institución ofrece una seguridad alimentaria por el programa comansupaco donde los alimentos son provenientes por la institución no gubernamental USAID, este centro educativo procesa los alimentos a la intemperie en un fogón instalado en una banca, lo cual fue focalizado para entrar en el programa de construcciones escolares, con esto pretendemos garantizar un espacio para el consumo de alimentos como es el proyecto <b>CONSTRUCCION DE UN MODULO COCINA BODEGA DE 6.50 X 3 METROS.</b></p>
<b>Elaboración del Proyecto</b>	
1. Alcance del Proyecto (Principal Producto):	Beneficiar a 54 habitantes
2. Impacto en las planificaciones institucionales	No aplica



LIC. FRANCISCO BUSTILLO  
 ALCALDE MUNICIPAL  
 E-mail: [municane@yahoo.com](mailto:municane@yahoo.com)  
[www.municane.org](http://www.municane.org)

3. Detalles de Contacto:	El contrato se firmó el 10 de junio del 2024, teniendo una vigencia de <b>90</b> días calendario a partir de la orden de inicio				
4. Fuente de Financiamiento:	Alcaldía municipal de Cane, programa de DIGECEBI				
6. Costo del Proyecto (En caso de no tener un costo exacto, mostrar una proyección del mismo):	Lps. 449,826.67				
7. Fecha de Finalización:	<b>08/10/2024</b>				
<b>Detalles del Proyecto</b>					
<b>Etapas del Proyecto</b>	<b>Descripción de la Etapa</b>	<b>Periodo de Implementación</b>	<b>de</b>	<b>Responsable</b>	<b>Indicador de Cumplimiento</b>
EJECUCION	<ul style="list-style-type: none"> <li>➤ Techado</li> <li>➤ Pulido de paredes</li> <li>➤ Acera perimetral</li> <li>➤ entabicado</li> </ul>	07/08/2024	al	Luis Fernando Martínez	Tramos planeados culminados
		03/09/2024			
<b>Ejecución y Seguimiento del Proyecto</b>					
1. Estado del Proyecto (Actual):	Ejecutado aproximadamente en un 63.53%				
2. Relación de lo planificado con los productos entregados trimestralmente:	NO APLICA				
3. Variación en el costo del Proyecto:	NO APLICA				
4. Variaciones en el alcance y durabilidad del Proyecto:	AMPLIACION DE TIEMPO DE 15 DIAS ADICIONAL AL PROYECTO				



LIC. FRANCISCO BUSTILLO  
ALCALDE MUNICIPAL  
E-mail: [municane@yahoo.com](mailto:municane@yahoo.com)  
[www.municane.org](http://www.municane.org)

5. Razones de los cambios  
antes mencionados:

NO APLICA

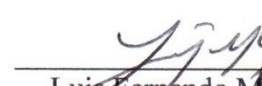
  
Luis Fernando M...  
Desarrollo Comunitario







Honduras, C.A.

CANE, LA PAZ  
EJERCICIO: 2024

**Orden de Pago**  
Moneda: Lempiras (L)



Emisión: 11/09/2024  
Hora : 03:58 p.m.  
USUARIO: CA.NOLASCO  
Pagina: 1 de 1

Orden de Pago No.: 17457

L.: 235,319.02

Tipo de Expediente: REGULARIZACION GASTOS

Expediente No.: 13799

Fecha de Emision: 11/9/2024

No.Cheque/Nota de Debito: \_\_\_\_\_

Paguese a: WALTER DAVID GUZMAN SALINAS

Id/RTN: 1204198200038

La Cantidad en Letras: DOSCIENTOS TREINTA Y CINCO MIL TRESCIENTOS DIECINUEVE CON DOS CENTAVOS

Descripcion:

Pago de primera estimación por L. 235,319.02 del Proyecto Construcción de un Módulo cocina Bodega en la Escuela Rafael Medina Raudales.

CODIGO	PROYECTO / OBJETO GASTO	MONTO
11 03 008 000 001 47110 11-011-08	Construccion de un Módulo cocina- bodega en la Esc.uela Rafael Medina Raudales	235,319.02

RETENCIONES		MONTO
CODIGO	DESCRIPCION	
Total de retenciones:		0.00

RESEUMEN AFECTACIONES PRESUPUESTARIAS		
CODIGO	DESCRIPCION	MONTO
11-011-08	PROGRAMA DE INTERVENCION DE INFRAESTRUCTURA ESCOLAR (DIGICIBI)	235,319.02
Monto Total:		235,319.02

RESUMEN TOTAL ORDEN DE PAGO		MONTO
SUBTOTAL		235,319.02
- RETENCIONES		0.00
<b>TOTAL</b>		<b>235,319.02</b>

Firma y Sello de Presupuestario



Firma y Sello de Alcalde (sa)



Firma y Sello de Tesoreria

Recibido por: Walter David Guzman Salinas  
 Identidad No.: 1204-1982-00038



0s+js/j9Jmcy/LQzMdGUq2WlqgyzA99QNh3+EWZbt1x94ll6NRzZE6btADgbrCDEaJPoEY8HZFhqwBfM7pKa9UaLoZ51c6dBwllB2SN7fLDRgBeVlmWSEJICYC3Y9UhHgC8Su5njyrW8bbCiy7MQ==









ESTIMACION DE OBRA  
ALCALDIA MUNICIPAL DE CANE  
CONSTRUCCION DE UN MODULO COCINA BODEGA DE 6.5X3 MTS EN LA ESCUELA RAFAEL MEDINA RAUDALES

PROYECTO: UBICACION: CASCO URBANO CANE, LA PAZ  
 EJECUTOR: ING. WALTER DAVID GUZMAN SALINAS  
 ESTIMACION: 1 PERIODO DEL: 16/6/2024 HASTA 3/9/2024 79 DIAS

CATALOGO DE CONCEPTOS Y CANTIDADES DE OBRA PARA EXPRESION DE PRECIOS UNITARIOS Y MONTO TOTAL						ACUMULADO ANTERIOR		EJEC. EN ESTE PERIODO		TOTAL ACUMULADO		% AVANCE
Clave	Descripción	Unidad	Cantidad	P. Unitario	Total	CANTIDAD	MONTO	CANTIDAD	MONTO	CANTIDAD	MONTO	
FICH-0001	CHAPEO Y LIMPIEZA, PARA EDIFICIOS (INCLUYE ACARREO HASTA 20 MTS)	m2	35.42	L 8.49	L 300.71	0.00	-	35.42	L 300.71	35.42	L 300.71	100.00%
F2023254	PLACA Y ROTULO DE CONSTRUCCIONES ESCOLARES SUM/INS	UND	1.00	L 15,602.27	L 15,602.27	0.00	-	0.00	-	0.00	-	0.00%
FICH-0064	TRAZADO Y MARCADO	m	46.60	L 49.78	L 2,319.93	0.00	-	46.60	L 2,319.93	46.60	L 2,319.93	100.00%
FICH-0071	EXCAVACION MATERIAL TIPO II (SEMI-DURO)	m3	12.10	L 624.10	L 7,551.65	0.00	-	12.10	L 7,551.65	12.10	L 7,551.65	100.00%
FICH-0076	RELLENO COMPACTADO CON MATERIAL SELETO (INC. ACARREO)	m3	5.13	L 1,393.54	L 7,148.84	0.00	-	5.13	L 7,148.84	5.13	L 7,148.84	100.00%
FICH-0085	CIMENTACION MAMPOSTERIA CON 5 CM. DE CAMA ARENA	m3	12.10	L 2,424.56	L 29,337.23	0.00	-	12.10	L 29,337.23	12.10	L 29,337.23	100.00%
FICH-0431	PARED BLOQ 15 CM, RELL. REF. 1 #3 @ 20 y 1 #3 @ 1HI	m2	0.00	L 1,088.68	L -	0.00	-	0.00	-	0.00	-	0.00%
FICH-0101	ZAPATA CORRIDA 0.50, e=0.20, 3 N#3, N# 3 @ 20 cms	m2	0.00	L 1,031.58	L -	0.00	-	0.00	-	0.00	-	0.00%
FICH-0190	SOLERA 15 X 15 4 N#3, N#3 @ 15 CONCRETO 1:2:2	m	22.00	L 538.65	L 11,850.25	0.00	-	22.00	L 11,850.25	22.00	L 11,850.25	100.00%
FICH-0237	CASTILLO DE 0.15X0.15M, 4#3, #2@20CM, CONC 1:2:2	m	30.20	L 544.39	L 16,440.69	0.00	-	30.20	L 16,440.69	30.20	L 16,440.69	100.00%
FICH-0190	SOLERA 15 X 15 4 N#3, N#3 @ 15 CONCRETO 1:2:2	m	22.00	L 538.65	L 11,850.25	0.00	-	22.00	L 11,850.25	22.00	L 11,850.25	100.00%
FICH-0748	CARGADOR DE CONCRETO 1:2:2 DE 0.17 x 0.15 m, 3 VARILLAS #3, #2 @ 0.20 m; INCLUYE ARMADO, ENCOFRADO Y FUNDIDO	m	2.10	L 451.09	L 947.28	0.00	-	2.10	L 947.28	2.10	L 947.28	100.00%
FICH-0310	BATIENTE DE 10X15 2 #3, #2@15 CONCR. 1:2:2	m	5.70	L 334.00	L 1,903.82	0.00	-	5.70	L 1,903.82	5.70	L 1,903.82	100.00%
FICH-0880	FIRME DE CONCRETO 1:2:3 REFORZADO e= 10 CMS, #2@25 CMS EN AMBAS DIRECCIONES	m2	19.50	L 1,362.25	L 26,563.83	0.00	-	19.50	L 26,563.83	19.50	L 26,563.83	100.00%
FICH-0431	PARED BLOQ 15 CM, RELL. REF. 1 #3 @ 20 y 1 #3 @ 1HI	m2	50.92	L 1,088.68	L 55,435.79	0.00	-	50.92	L 55,435.79	50.92	L 55,435.79	100.00%
FICH-0936	ENTABICADO DE BLOQUE DE 6 PULG, h=0.22m (1 HILADA), MORTERO 1:5, INCLUYE REPELO Y PULIDO	m	13.00	L 237.75	L 3,090.72	0.00	-	13.00	L 3,090.72	13.00	L 3,090.72	100.00%
FICH-0445	REPELO 1:4 e=2 CM Y AFINADO	m2	101.84	L 311.07	L 31,679.55	0.00	-	101.84	L 31,679.55	101.84	L 31,679.55	100.00%
FICH-0458	TALLADO DE ELEMENTOS DE L=0.15 M	m	79.73	L 144.69	L 11,535.63	0.00	-	79.73	L 11,535.63	79.73	L 11,535.63	100.00%
FICH-0710	TECHO DE CANALETA DE 2x4" CON CUBIERTA DE LAMINA DE ALUZINC CALIBRE 26 COLOR ROJO, INCLUYE: ARRIOSTRAMIENTO, ANTICORROSIVO A DOS MANOS	m2	37.29	L 984.48	L 36,711.43	0.00	-	37.29	L 36,711.43	37.29	L 36,711.43	100.00%
FICH-0711	CAPOTE PARA ALUZINC COLOR ROJO	m	7.70	L 144.67	L 1,113.95	0.00	-	7.70	L 1,113.95	7.70	L 1,113.95	100.00%
FICH-1103	PINTURA DE BASE DE AGUA A DOS MANOS	m2	116.36	L 160.70	L 18,698.93	0.00	-	0.00	-	0.00	-	0.00%
<b>Total</b>					L 290,082.73	0.00	-	0.00	-	0.00	-	0.00%
FICH-0931	SUMINISTRO E INSTALACION DE PUERTA DE VIDRIO CON BRAZO HIDRAULICO Y MARCO DE ALUMINIO DE 1.20 X2 10 m	und	1.00	L 22,880.00	L 22,880.00	0.00	-	0.00	-	0.00	-	0.00%
FICH-0911	SUMINISTRO E INSTALACION DE PUERTA DE LAMINA TROQUELADA TIPO P3 (2.10X0.90), INCLUYE LLAVIN DE DOBLE CERRADURA, LLAMADORES, TOPES, BISAGRAS, PINTURA DE ACEITE, MALLA	und	1.00	L 9,127.93	L 9,127.93	0.00	-	0.00	-	0.00	-	0.00%
FICH-0519	SUMINISTRO E INSTALACION DE VENTANA DE CELOSIA	m2	4.68	L 2,392.00	L 11,194.56	0.00	-	0.00	-	0.00	-	0.00%
FICH-0871	BALCONES TIPO 1, DE ANGULO 1x1x3/16", VARILLA LISA DE 1/2" Y PLATINA DE 1"x3/16"	m2	4.68	L 1,806.17	L 8,452.86	0.00	-	0.00	-	0.00	-	0.00%
<b>Total de VENTANAS Y PUERTAS</b>					L 51,655.35	0.00	-	0.00	-	0.00	-	0.00%
FICH-0678	CIRCUITO DE ILUMINACION HASTA 15 AMPERIOS, 2#14 THHN COLOR NEGRO, DUCTO PVC CONDUIT DE	m	8.50	L 95.36	L 810.55	0.00	-	0.00	-	0.00	-	0.00%
FICH-0906	CIRCUITO DE FUERZA DE HASTA 20 AMP., 2#12THHN COLOR NEGRO Y BLANCO, y 1#14 THHN COLOR	m	6.50	L 225.99	L 1,468.92	0.00	-	0.00	-	0.00	-	0.00%
FICH-0599	INTERRUPTOR SENCILLO	und	2.00	L 450.39	L 900.77	0.00	-	0.00	-	0.00	-	0.00%
FICH-0604	SUM. E INST. LUMINARIA LED 1X32W	und	2.00	L 731.88	L 1,463.77	0.00	-	0.00	-	0.00	-	0.00%
FICH-0681	SUMINISTRO E INSTALACION DE TOMACORRIENTE DOBLE POLARIZADO BAJO REPELO	und	2.00	L 206.29	L 412.59	0.00	-	0.00	-	0.00	-	0.00%
FICH-1057	TOMA CORRIENTE PARA ESTUFA	und	1.00	L 984.77	L 984.77	0.00	-	0.00	-	0.00	-	0.00%
FICH-0592	CENTRO DE CARGA 6 ESPACIOS	und	1.00	L 4,784.00	L 4,784.00	0.00	-	0.00	-	0.00	-	0.00%
FICH-0687	ATERRAJAE DEL CENTRO DE CARGA CON VARILLA DE COBRE	und	1.00	L 639.05	L 639.05	0.00	-	0.00	-	0.00	-	0.00%
<b>Total de L. INSTALACIONES ELECTRICAS COCINA BODEGA</b>					L 11,464.42	0.00	-	0.00	-	0.00	-	0.00%



FICH-1106	Mueble de concreto de 2.00 x 0.65 mts	und	1.00	L	12,851.61	L	12,851.61	0.00	L	-	0.00	L	-	0.00%
FICH-0723	CAJA DE REGISTRO DE 0.65M x0.65M x0.90M	und	1.00	L	3,590.08	L	3,590.08	0.00	L	-	0.00	L	-	0.00%
FICH-0724	CAJA DE VALVULA Y MEDIDOR DE 40 x 30 x 40 CMS. (INCLUYE VALVULA DE PASO)	und	1.00	L	2,915.46	L	2,915.46	0.00	L	-	0.00	L	-	0.00%
<b>Total de J. INTALACIONES HIDROSANITARIAS</b>						L	<b>19,357.15</b>		L	-		L	-	<b>0.00%</b>
FICH-0064	TRAZADO Y MARCADO	m	25.50	L	49.78	L	1,269.49	0.00	L	-	0.00	L	-	0.00%
FICH-0071	EXCAVACION MATERIAL TIPO II (SEMI-DURO)	m3	3.78	L	624.10	L	2,359.11	0.00	L	-	3.78	L	-	0.00%
FICH-0076	RELLENO COMPACTADO CON MATERIAL SELECTO ( INC. ACARREO )	m3	1.89	L	1,040.65	L	1,966.84	0.00	L	-	1.89	L	-	0.00%
FICH-0085	CIMENTACION MAMPOSTERIA CON 5 CM. DE CAMA ARENA	m3	1.56	L	2,433.89	L	3,796.87	0.00	L	-	1.56	L	-	0.00%
FICH-0464	PISO DE CONCRETO SIMPLE DE 10 CM. PARA ACERA	m2	18.90	L	663.25	L	12,535.46	0.00	L	-	18.90	L	-	0.00%
FICH-0775	LIMPIEZA Y ACARREO DE DESPERDICIO CON VOLQUETA DE 5M3	m3	19.13	L	425.58	L	8,141.28	0.00	L	-	19.13	L	-	0.00%
<b>Total de K. ACERAS PERIMETRALES COCINA BODEGA</b>						L	<b>30,069.04</b>		L	-		L	-	<b>0.00%</b>
<b>TOTAL DE PRESUPUESTO</b>						L	<b>402,628.69</b>		L	<b>255,781.54</b>		L	<b>255,781.54</b>	<b>63.53%</b>
Costo directo del proyecto						L	402,628.69		L	255,781.54		L	255,781.54	63.53%
Gastos administrativos 10%						L	40,262.87		L	25,578.15		L	25,578.15	63.53%
Sub Total						L	442,891.56		L	281,359.69		L	281,359.69	63.53%
Utilidad 5%						L	20,131.43		L	12,789.08		L	12,789.08	63.53%
<b>TOTAL</b>						L	<b>463,023.00</b>		L	<b>294,148.77</b>		L	<b>294,148.77</b>	<b>63.53%</b>

ESTIMACION # 1	L	294,148.77
MENOS 15% DE ANTICIPO	L	44,122.32
MENOS 5% CALIDAD DE OBRA	L	14,707.44
NETO A PAGAR	L	235,319.02

En virtud que doy fe que las cantidades en la presente estimación corresponden a lo ejecutado de forma exacta y con buena calidad. Y en cumplimiento de las condiciones generales de mi contrato, solicito se proceda a pagar al ejecutor

FIRMA:		EJECUTOR	FIRMA:		SUPERVISOR	FIRMA:		ALCALDE MUNICIPAL CANE	FIRMA:		TECNICO M
NOMBRE: ING. WALTER DAVID GUZMAN			NOMBRE: ING. MAURO OSORIO			NOMBRE: LIC. FRANCISCO BUSTILLO			NOMBRE: LUIS FEF		
FECHA: 3 DE SEPTIEMBRE 2024			FECHA: 3 DE SEPTIEMBRE 2024			FECHA: 3 DE SEPTIEMBRE 2024			FECHA: 3 DE SEPTIEMBRE 2024		

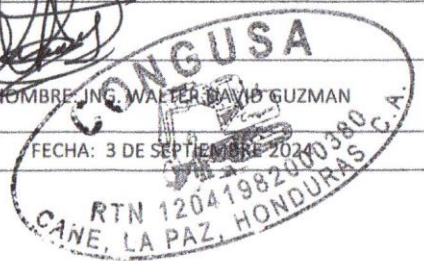





ANEXO # 1

ALCALDIA MUNICIPAL DE CANE

PROYECTO: CONSTRUCCION DE UN MODULO COCINA BODEGA DE 6.5X3 MTS EN LA ESCUELA RAFAEL MEDINA RAUDALES

UBICACION: CASCO URBANO CANE, LA PAZ

EJECUTOR: ING. WALTER DAVID GUZMAN SALINAS

ESTIMACION: 1

FECHA 23/8/2024

CATALOGO DE CONCEPTOS Y CANTIDADES DE OBRA PARA EXPRESION DE PRECIOS UNITARIOS Y MONTO TOTAL						PRESUPUESTO CONTRATADO + ORDEN DE CAMBIO			
Código	Descripción	Unidad	Cantidad	P. Unitario	Total	PRESUPUESTO CONTRATADO + OC		ESTA ORDEN DE CAMBIO (OC)	
						CANTIDAD	MONTO	CANTIDAD	MONTO
FICH-0001	CHAPEO Y LIMPIEZA, PARA EDIFICIOS (INCLUYE ACARREO HASTA 20 MTS)	m2	35.42	L 8.49	L 300.71	35.42	L 300.71	0.00	L -
F2023154	PLACA Y ROTULO DE CONSTRUCCIONES ESCOLARES SUM/IMP	UND	1.00	L 15,602.27	L 15,602.27	1	L 15,602.27	0.00	L -
FICH-0064	TRAZADO Y MARCADO	m	46.60	L 49.78	L 2,319.93	46.60	L 2,319.93	0.00	L -
FICH-0071	EXCAVACION MATERIAL TIPO II (SEMI-DURO)	m3	10.94	L 624.10	L 6,827.69	12.1	L 7,551.65	1.16	L 723.96
FICH-0076	RELLENO COMPACTADO CON MATERIAL SELECTO ( INC. ACARREO )	m3	5.13	L 1,393.54	L 7,148.84	5.13	L 7,148.84	0.00	L -
FICH-0085	CIMENTACION MAMPOSTERIA CON 5 CM. DE CAMA ARENA	m3	1.48	L 2,424.56	L 3,588.36	12.1	L 29,337.23	10.62	L 35,748.88
FICH-0431	PARED BLOQ 15 CM, REL. REF. 1 #3 @ 20 y 1 #3 @ 1H	m2	14.30	L 1,088.68	L 15,568.18	0	L -	-14.30	L -15,568.18
FICH-0101	ZAPATA CORRIDA 0.50, e=0.20, 3 N#3, N#3 @ 20 cms	m2	2.20	L 1,031.58	L 2,269.47	0	L -	-2.20	L -2,269.47
FICH-0190	SOLERA 15 X 15 4 N#3, N#3 @ 15 CONCRETO 1:2:2	m	22.00	L 538.65	L 11,850.25	22	L 11,850.25	0.00	L -
FICH-0237	CASTILLO DE 0.15X0.15M, 4#3, #2@20CM, CONC 1:2:2	m	30.20	L 544.39	L 16,440.69	30.2	L 16,440.69	0.00	L -
FICH-0190	SOLERA 15 X 15 4 N#3, N#3 @ 15 CONCRETO 1:2:2	m	13.00	L 538.65	L 7,002.42	22	L 11,850.25	9.00	L 4,847.83
FICH-0748	CARGADOR DE CONCRETO 1:2:2 DE 0.17 x 0.15 m, 3 VARILLAS #3, #2 @ 0.20 m; INCLUYE ARMADO, ENCOFRADO Y FUNDIDO	m	2.10	L 451.09	L 947.28	2.1	L 947.28	0.00	L -
FICH-0910	BATIENTE DE 10X15 2 #3, #2@ 15 CONCR 1:2:2	m	5.70	L 334.00	L 1,903.82	5.7	L 1,903.82	0.00	L -
FICH-0880	PIRME DE CONCRETO 1:2:3 REFORZADO e= 10 CM5, #2@25 CMS EN AMBAS DIRECCIONES	m2	25.37	L 1,362.25	L 34,560.22	19.5	L 26,563.83	-5.87	L -7,996.39
FICH-0431	PARED BLOQ 15 CM, REL. REF. 1 #3 @ 20 y 1 #3 @ 1H	m2	50.92	L 1,088.68	L 55,435.79	50.92	L 55,435.79	0.00	L -
FICH-0936	ENTABICADO DE BLOQUE DE 6 PULG, h=0.22m (1 HILADA), MORTERO 1:5, INCLUYE REPELLO Y PULIDO	m	6.50	L 237.75	L 1,545.36	13	L 3,090.72	6.50	L 1,545.36
FICH-0445	REPELLO 1:4 e=2 CM Y AFINADO	m2	120.02	L 311.07	L 37,334.83	101.84	L 31,679.55	-18.18	L -5,655.28
FICH-0458	TALLADO DE ELEMENTOS DE L=0.15 M	m	28.60	L 144.69	L 4,138.10	79.73	L 11,535.63	51.13	L 7,397.53
FICH-0710	TECHO DE CANALETA DE 2m4 CON CUBIERTA DE LAMINA DE ALUZINC CALIBRE 26 COLOR ROJO, INCLUYE: ARRIOSTRAMIENTO, ANTICORROSIVO A DOS MANOS	m2	37.29	L 984.48	L 36,711.43	37.29	L 36,711.43	0.00	L -
FICH-0711	CAPOTE PARA ALUZINC COLOR ROJO	m	7.70	L 144.67	L 1,113.95	7.70	L 1,113.95	0.00	L -
FICH-1103	PIINTURA DE BASE DE AGUA A DOS MANOS	m2	148.62	L 160.70	L 23,883.07	116.96	L 18,698.93	-32.26	L -5,184.15
<b>Total</b>									
						L 286,492.65			
							L 290,082.73		L 3,590.08
FICH-0931	SUMINISTRO E INSTALACION DE PUERTA DE VIDRIO CON BRAZO HIDRAULICO Y MARCO DE ALUMINIO DE 1.20 X2.10 m	und	1.00	L 22,880.00	L 22,880.00	1.00	L 22,880.00	0.00	L -
FICH-0911	SUMINISTRO E INSTALACION DE PUERTA DE LAMINA TROQUELADA TIPO P3 (2.10X0.90),INCLUYE LLAVIN DE DOBLE CERRADURA,LLAMADORES,TOPE,S,BISAGRAS,PINTURA DE ACEITE,MALLA	und	1.00	L 9,127.93	L 9,127.93	1.00	L 9,127.93	0.00	L -
FICH-0519	SUMINISTRO E INSTALACION DE VENTANA DE CELOSIA	m2	4.68	L 2,392.00	L 11,194.56	4.68	L 11,194.56	0.00	L -
FICH-0871	BALCONES TIPO 1, DE ANGULO 1x1x3/16", VARILLA LISA DE 1/2" Y PLATINA DE 1"x3/16"	m2	4.68	L 1,806.17	L 8,452.86	4.68	L 8,452.86	0.00	L -
<b>Total de VENTANAS Y PUERTAS</b>									
						L 51,655.95		L 51,655.95	
FICH-0678	CIRCUITO DE ILUMINACION HASTA 15 AMPERIOS, 2#14 THHN COLOR NEGRO, DUCTO PVC CONDUIT DE	m	8.50	L 95.36	L 810.55	8.50	L 810.55	0.00	L -
FICH-0906	CIRCUITO DE FUERZA DE HASTA 20 AMP., 2#12THHN COLOR NEGRO Y BLANCO, y 1#14 THHN COLOR	m	6.50	L 225.99	L 1,468.92	6.50	L 1,468.92	0.00	L -
FICH-0599	INTERRUPTOR SENCILLO	und	2.00	L 450.39	L 900.77	2.00	L 900.77	0.00	L -
FICH-0604	SUM. E INST. LUMINARIA LED 1X32W	und	2.00	L 731.88	L 1,463.77	2.00	L 1,463.77	0.00	L -
FICH-0681	SUMINISTRO E INSTALACION DE TOMACORRIENTE DOBLE POLARIZADO BAJO REPELLO	und	2.00	L 206.29	L 412.59	2.00	L 412.59	0.00	L -
FICH-1057	TOMA CORRIENTE PARA ESTUFA	und	1.00	L 984.77	L 984.77	1.00	L 984.77	0.00	L -
FICH-0592	CENTRO DE CARGA 6 ESPACIOS	und	1.00	L 4,784.00	L 4,784.00	1.00	L 4,784.00	0.00	L -
FICH-0687	ATERRIJAZO DEL CENTRO DE CARGA CON VARILLA DE COBRE	und	1.00	L 639.05	L 639.05	1.00	L 639.05	0.00	L -
<b>Total de L. INSTALACIONES ELECTRICAS COCINA BODEGA</b>									
						L 11,494.42		L 11,494.42	
FICH-1106	Mueble de concreto de 2.00 x 0.65 mts	und	1.00	L 12,851.61	L 12,851.61	1.00	L 12,851.61	0.00	L -
FICH-0723	CAJA DE REGISTRO DE 0.65M x0.65M x0.90M	und	2.00	L 3,590.08	L 7,180.16	1.00	L 3,590.08	-1.00	L -3,590.08
FICH-0724	CAJA DE VALVULA Y MEDIDOR DE 40 x 30 x 40 CMS. (INCLUYE VALVULA DE PASO)	und	1.00	L 2,915.46	L 2,915.46	1.00	L 2,915.46	0.00	L -
<b>Total de L. INSTALACIONES HIDROSANITARIAS</b>									
						L 22,947.28		L 19,157.15	L 3,590.08
FICH-0064	TRAZADO Y MARCADO	m	25.50	L 49.78	L 1,269.49	25.50	L 1,269.49	0.00	L -
FICH-0071	EXCAVACION MATERIAL TIPO II (SEMI-DURO)	m3	3.78	L 624.10	L 2,359.11	3.78	L 2,359.11	0.00	L -
FICH-0076	RELLENO COMPACTADO CON MATERIAL SELECTO ( INC. ACARREO )	m3	1.89	L 1,040.65	L 1,966.84	1.89	L 1,966.84	0.00	L -



FICH-0085	CIMENTACION MAMPOSTERIA CON 5 CM. DE CAMA ARENA	m3	1.56	L	2,433.89	L	3,796.87						
FICH-0464	PISO DE CONCRETO SIMPLE DE 10 CM. PARA ACERA	m2	18.90	L	663.25	L	12,535.46	1.56	L	3,796.87	0.00	L	-
FICH-0775	LIMPIEZA Y ACARREO DE DESPERDICIO CON VOLQUETA DE 5M3	m3	19.13	L	425.58	L	8,141.28	18.90	L	12,535.46	0.00	L	-
Total de R. ACERAS PERIMETRALES COCINA BODEGA						L	30,069.04		L	30,069.04		L	-
TOTAL DE PRESUPUESTO						L	402,628.70		L			L	0.00
Costo directo del proyecto						L	402,628.70		L			L	0.00
Gastos administrativos 10%						L	40,262.87		L			L	0.00
Sub Total						L	442,891.57		L			L	0.00
Utilidad 5%						L	20,131.43		L			L	0.00
TOTAL						L	463,023.00		L			L	0.00

En virtud que doy fe que las cantidades en la presente estimación corresponden a lo ejecutado de forma exacta y con buena calidad. Y en cumplimiento de las condiciones generales de mi contrato, solicito se proceda a pagar al ejecutor

FIRMA: 	FIRMA: 	FIRMA: 	FIRMA: 
NOMBRE: ING. WALTER DÁVILA GUZMÁN	NOMBRE: ING. MAURO OSORIO	NOMBRE: LIC. FRANCISCO BUSTILLO	NOMBRE: LUIS FERNANDO MARTÍNEZ
FECHA: 23 DE AGOSTO 2024	FECHA: 23 DE AGOSTO 2024	FECHA: 23 DE AGOSTO 2024	FECHA: 23 DE AGOSTO 2024





Cane, La Paz  
6 de septiembre de 2024.

**CONTRATO DE OBRA – CONSTRUCCION DE UN MODULO  
COCINA BODEGA DE 6,5X3 MTS EN LA ESCUELA  
RAFAEL MEDINA RAUDALES.**

Licenciado  
**Francisco Bustillo Gonzales**  
**Alcalde municipal**  
Su Oficina

**REF: CONSTRUCCION DE UN MODULO COCINA BODEGA  
DE 6.5X3 MTS EN LA ESCUELA RAFAEL MEDINA RAUDALES.**

**SOLICITUD DE AMPLIACION DE PLAZO DE CONTRATO. -**

Estimado Licenciado: Bustillo

En el marco de ejecución del contrato de obras indicado en la referencia solicito **ampliación de plazo** para cumplir a cabalidad con el contrato en mención.  
He tenido diferentes dificultades ajenas a mi voluntad las cuales ha limitado la ejecución de las obras en campo por lo cual solicito 15 días adicionales a lo contratado.

Las razones que justifican esta solicitud de ampliación de plazo son las siguientes:

1. Condiciones Climáticas: Hemos experimentado condiciones climáticas adversas que han retrasado significativamente el progreso de la obra. Las fuertes lluvias han impedido el trabajo seguro y eficiente en el lugar de la obra. (adjunto el Registro de Precipitación en Milímetros).
2. Escasez de Recursos Humano: En un esfuerzo por mantener los más altos estándares de calidad, hemos experimentado una escasez Recurso Humano, como mano de obra calificada y no calificada.

Sin otro particular, aprovechamos la ocasión para reiterarle las muestras de nuestra distinguida consideración.



Archivo



HONDURAS



Honduras

Secretaría de Estado en los Despachos de  
Gestión del Riesgo y Contingencias  
Nacionales COPECO

Centro Nacional de Estudios  
Atmosféricos, Oceánicos y  
Sísmicos CENAOS

Aldea El Ocotal, Comayagüela M.D.C, 5 de septiembre del 2024  
CONSTANCIA CENAOS/COPECO No. 327- 2024

SR.  
**WALTER DAVID GUZMAN SALINAS.**  
Gerente General  
CONGUSA  
Distinguido. Guzmán:

Adjunto se remite información solicitada mediante nota recibida el día 5 de septiembre 2024, referente a los datos de lluvia, se entregan registros de los meses de junio al 3 de septiembre del año 2024. La información corresponde a la estación pluviométrica de Flores ubicada en el departamento de Comayagua. Se entrega data de la estación amas cerca del proyecto.

Sin otro particular  
Atentamente,



Francisco Argeñal  
Director  
CENAOS

cc: archivo





Honduras

Secretaría de Estado en los  
Despachos de Gestión del  
Riesgo y Contingencias  
Nacionales COPECO

Centro Nacional de Estudios  
Atmosféricos, Oceánicos y  
Sísmicos CENAOS

**REGISTROS DE PRECIPITACIÓN EN MILÍMETROS**  
**SECCION DE CLIMATOLOGÍA**

CENAOS/COPECO- 327-2024

ESTACIÓN: FLORES

AÑO	2024			
DÍA/MES	JUN	JUL	AGO	SEP
1	1.7	0.0	7.2	0.5
2	1.4	0.0	17.3	2.1
3	0.7	0.0	5.1	5.0
4	1.0	0.0	9.9	1.6
5	1.4	1.6	1.7	*
6	0.2	9.9	0.0	*
7	0.0	21.8	0.0	*
8	1.4	3.5	2.8	*
9	1.5	10.4	1.7	*
10	49.0	28.3	0.0	*
11	48.0	0.2	0.0	*
12	10.7	0.0	10.2	*
13	0.0	0.0	1.7	*
14	0.5	0.0	0.0	*
15	8.6	1.1	0.0	*
16	8.4	0.0	0.0	*
17	1.9	0.0	0.0	*
18	2.2	1.0	0.0	*
19	0.2	0.0	0.4	*
20	33.7	0.0	0.0	*
21	2.1	21.1	0.3	*
22	21.5	0.0	0.6	*
23	11.0	0.0	0.1	*
24	5.4	0.0	6.9	*
25	9.2	0.0	1.8	*
26	11.4	3.2	4.9	*
27	3.5	5.4	1.9	*
28	3.6	6.4	15.1	*
29	5.5	0.0	0.0	*
30	0.4	0.0	0.0	*
31		0.0	0.0	*
<b>TOTAL MES</b>	<b>246.1</b>	<b>113.9</b>	<b>89.6</b>	<b>9.2</b>







## Constancia de Pagos a Cuenta

La DIRECCIÓN DEPARTAMENTAL DE COMAYAGUA en cuya jurisdicción se encuentra el domicilio fiscal del solicitante, identificado como:

Nombre y Apellido o Razón Social: **WALTER DAVID GUZMAN SALINAS**

con Registro Tributario Nacional: **12041982000380**

Habiendo presentado la solicitud electrónica en fecha 04/07/2024 y boletín de pago por el monto de L200.00 mediante el concepto de Actos Administrativos.

Luego de revisar en el Sistema de Información Integrado del Servicio de Administración de Rentas se establece:

**OTORGAR** al solicitante la presente CONSTANCIA ELECTRÓNICA DE ESTAR SUJETO AL RÉGIMEN DE PAGOS A CUENTA.

La presente Constancia tiene vigencia hasta el 30/09/2024.

Sin perjuicio de las facultades de revisión y fiscalización de esta Administración Tributaria y de los resultados que de ella se produzcan.



**HONDURAS**  
GOBIERNO DE LA REPÚBLICA

## Mancomunidad de Municipios del Centro de La Paz

Marcala, Chinacla, San José, Santa María, San Pedro de Tutule, Santiago Puringla, Cane y La Paz



Cane, la Paz 10 de septiembre de 2024.

FRANCICO BUSTILLO GONZALES  
ALCALDE MUNICIPAL  
DE CANE, LA PAZ  
Su oficina.

Ref. Supervisión de infraestructura Del  
proyecto: "CONSTRUCCION DE UN MODULO  
COCINA BODEGA DE 6.5X3 MTS EN LA  
ESCUELA RAFAEL MEDINA RAUDALES

Estimado sr alcalde:

En cumplimiento de los términos contractuales, actuando como supervisor de proyectos de la mancomunidad "MAMCEPAZ", me permito entregar el INFORME 1, del proyecto en mención; comprende el periodo del 16 de junio 2024 al 10 de septiembre 2024

Sin otro particular le saluda.

Atentamente.

  
  
**ING MAURO RENE OSORIO**  
Supervisor De Infraestructura.  
Mamcepaz.



# Mancomunidad de Municipios del Centro de La Paz

Marcala, Chinacla, San José, Santa María, San Pedro de Tutule, Santiago Puringla, Cane y La Paz



## RESUMEN EJECUTIVO.

### 1.1-IDENTIFICACION DEL PROYECTO.

<b>NOMBRE DEL PROYECTO:</b>	CONSTRUCCION DE UN MODULO COCINA BODEGA DE 6.5X3 MTS EN LA ESCUELA RAFAEL MEDINA RAUDALES
<b>CODIGO:</b>	
<b>UBICACIÓN:</b>	CASCO URBANO, CANE, DEPARTAMENTO LA PAZ.
<b>BREVE DESCRIPCION DEL PROYECTO:</b>	El proyecto consiste en la construcción de una módulo de bodega cocina.
<b>FUENTE DE FINANCIAMIENTO:</b>	Los fondos de este proyecto proceden de la secretaria de construcciones escolares.

### INVERSION DEL PROYECTO:

CONCEPTO	FINANCIAMIENTO MUNICIPALIDAD	ORDEN DE CAMBIO	APORTE	SUB-TOTAL
COSTO DE INFRAESTRUCUTRA	L463,023.00	L. 0.00	L. 0.00	L463,023.00
COSTO DE SUPERVICION (10% del monto del proyecto)	L. 0.00	L. 0.00	L. 0.00	L. 0.00
<b>COSTO TOTAL DE LA OBRA</b>				<b>L463,023.00</b>

*M. J. R.*



<b>1.2- INFORMACION CONTRACTUAL.</b>	
<b>NOMBRE DEL EJECUTOR:</b>	Constructora CONGUSA
<b>SUPERVISION</b>	MANCOMUNIDAD DE MUNICIPIOS DEL CENTRO DE LA PAZ "MAMCEPAZ" ING ASIGNADO: Mauro Rene Osorio Maldonado
<b>CONTRATO ORIGINAL</b>	
<b>FECHA DE FIRMA DE CONTRATO</b>	10/6/2024
<b>FECHA DE ENTREGA DE CHEQUE DE ANTICIPO</b>	21/6/2024
<b>FECHA DE ORDEN DE INICIO</b>	13/6/2024
<b>PLAZO CONTRACTUAL</b>	90 días
<b>AMPLIACION</b>	NO HAY
<b>FECHA DE FINALIZACION PROGRAMADA</b>	11/10/2024

**1.3 RESUMEN DE LAS ACTIVIDADES EJECUTADAS EN EL PERIODO.****OBRA EJECUTADA:**

Se prepara el informe que corresponde a la estimación número 1 del proyecto del parque municipal el cual presenta un avance a la fecha del 63.53% de las actividades del proyecto realizadas, las cuales se adjuntan en la siguiente estimación.

**Observaciones**

- Se construyo de la manera correcta y establecida en los planos y actividades contratadas





## Situaciones presentadas

- No se presentaron situaciones

## CALIFICACION AL CONTRATISTA:

El ejecutor es un ingeniero civil con experiencia en el ramo de la construcción, a la fecha se observa una planificación adecuada al proyecto, con un desempeño apto para ejecutar obras de construcción.

## PERSONAL TRABAJANDO EN SITIO:

1. ING RESIDENTE (1)
2. MAESTRO DE OBRA (1)
3. ALBAÑILES (1)
4. AYUDANTE (3)

### 1.4-DETALLE DE TAREAS REALIZADAS POR LA SUPERVISION.

La supervisión desarrolla las siguientes actividades en campo.

1. Revisión del alcance del proyecto conforme a planos y presupuesto.
2. Elaboración del plan de ejecución.
3. Elaboración del cronograma de trabajo.
4. Apoyo a la municipalidad en la supervisión del proyecto en juntamente con la auditoria municipal.
5. Apertura de Bitácora.
6. Verificar calidad de materiales
7. Evaluar el personal contratado.

## CONCLUSIONES.

1. Los materiales suministrados cumplen con las especificaciones técnicas.
2. El clima en la zona no afecta el desarrollo de las actividades.
3. Los accesos al proyecto se encuentran en buen estado.

## Mancomunidad de Municipios del Centro de La Paz

Marcala, Chinacla, San José, Santa María, San Pedro de Tutule, Santiago Puringla, Cane y La Paz



### Actividades realizadas

CHAPEO Y LIMPIEZA, PARA EDIFICIOS (INCLUYE ACARREO HASTA 20 MTS)	100%
PLACA Y ROTULO DE CONSTRUCCIONES ESCOLARES SUM/INS	0%
TRAZADO Y MARCADO	100%
EXCAVACION MATERIAL TIPO II (SEMI-DURO)	100%
RELLENO COMPACTADO CON MATERIAL SELECTO ( INC. ACARREO )	100%
CIMENTACION MAMPOSTERIA CON 5 CM. DE CAMA ARENA	100%
SOLERA 15 X 15 4 N°3, N°3 @ 15 CONCRETO 1:2:2	100%
CASTILLO DE 0.15X0.15M, 4#3, #2@20CM, CONC 1:2:2	100%
SOLERA 15 X 15 4 N°3, N°3 @ 15 CONCRETO 1:2:2	100%
CARGADOR DE CONCRETO 1:2:2 DE 0.17 x 0.15 m, 3 VARILLAS #3, #2 @ 0.20 m; INCLUYE ARMADO, ENCOFRADO Y FUNDIDO	100%
BATIENTE DE 10X15 2 #3, #2@ 15 CONCR. 1:2:2	100%
FIRME DE CONCRETO 1:2:3 REFORZADO e= 10 CMS, #2@25 CMS EN AMBAS DIRECCIONES	100%
PARED BLOQ 15 CM, RELL. REF. 1 #3 @ 20 y1 #3 @ 1Hi	100%
ENTABICADO DE BLOQUE DE 6 PULG, h=0.22m (1 HILADA), MORTERO 1:5, INCLUYE REPELLO Y PULIDO	100%
REPELLO 1:4 e=2 CM Y AFINADO	100%
TALLADO DE ELEMENTOS DE L=0.15 M	100%
TECHO DE CANALETA DE 2x4" CON CUBIERTA DE LAMINA DE ALUZINC CALIBRE 26 COLOR ROJO, INCLUYE: ARRIOSTRAMIENTO, ANTICORROSIVO A DOS MANOS	100%
CAPOTE PARA ALUZINC COLOR ROJO	100%



# Mancomunidad de Municipios del Centro de La Paz

Marcala, Chinacla, San José, Santa María, San Pedro de Tutule, Santiago Puringla, Cane y La Paz





# Mancomunidad de Municipios del Centro de La Paz

Marcala, Chinacla, San José, Santa María, San Pedro de Tutule, Santiago Puringla, Cane y La Paz

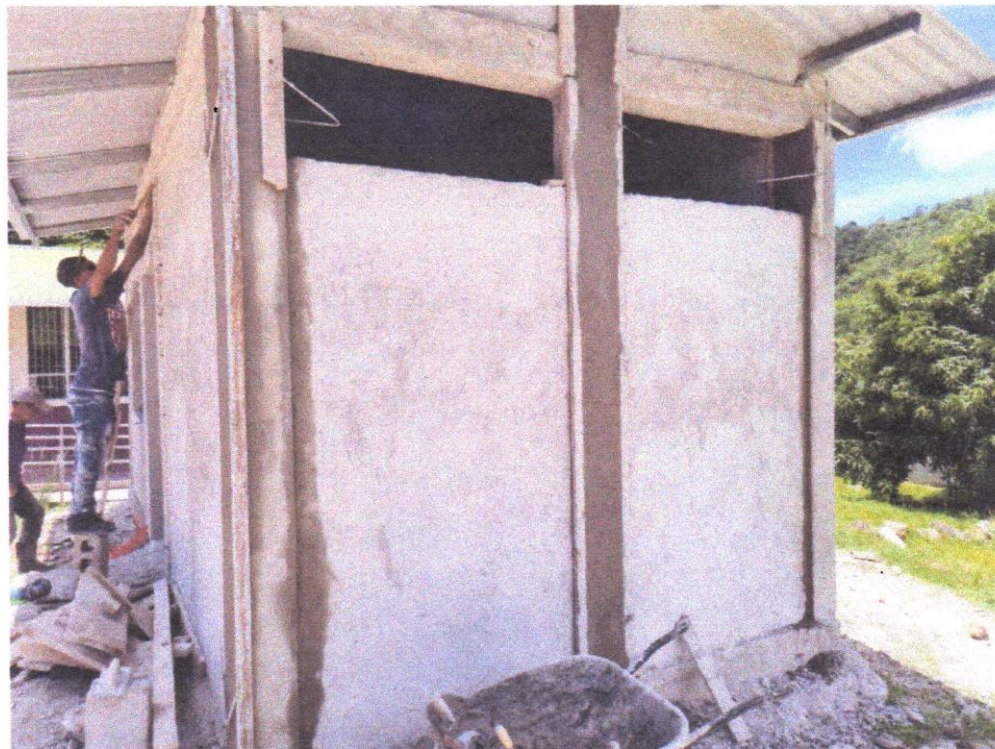



# BITÁCORA DE OBRA

FECHA 13 / 06 / 2024

N°

Proyecto: Construcción de un Módulo  
Cocina Bodega de 6.5 x 3 mts  
En la Escuela Rafael Medina  
Raudales.

Ubicación; Colobozar, Cona. La Paz.

Este día se procede a aperturar este  
libro de Bitácora para hacer las  
anotaciones más Relevantes de dicho  
proyecto, así como avances y modifica-  
ciones, adiciones si los hubiere.

Quedando establecido este día como  
orden de inicio, se establece una  
duración de 90 días calendario para  
la ejecución de dicho proyecto.

Walter David Guzmán Contralista.





# BITÁCORA DE OBRA

FECHA / /

N°

13 / Junio / 2024

se Trabaja en limpieza de area donde sera construida la cocina.



14 / Junio / 2024

se Trabaja en Trazado y Marcado de cocina de 6.5 x 3 mts.



17 / Junio / 2024

se trabajo en excavacion de Material Tipo II para la construccion de cocina

$$1.1m \times 0.5 \times 22 = 12.01 m^3$$



# BITÁCORA DE OBRA

FECHA / /

N°

20/Junio/2024

En campo y junto a la supervisión del proyecto se realizó el cambio de zopata corrida y sobre elevación de bloque a cimentación de mampostería con 5cm de lama de aleno. haciendo un total de 12.1 m<sup>3</sup>.

Se presentaron lluvias durante la tarde 2:00 PM



22/Junio/2024

Se presentaron lluvias durante la tarde.

Se trabaja en cimentación de mampostería con 5 cm de lama de aleno

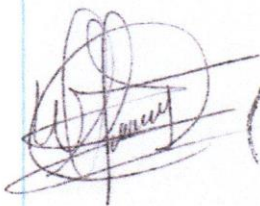



# BITÁCORA DE OBRA

FECHA / /

N°

25/ Junio/ 2024

Se continua con cimentación de mampostería con S/C de lama de arena.

Personal en obra

1 albañil  
1 ayudante

No se en cuenta personal para trabajar en la zona ni mano de obra calificada y no calificada por lo que el desempeño en la obra es un poco lento debido a la falta de personal.



28/ Junio/ 2024

Se trabaja en armado de hierro para Sobera inferior y castillos.

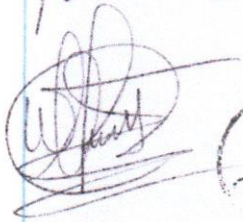

# BITÁCORA DE OBRA

FECHA / /

N°

2/ Julio/ 2024

Se trabajó en fundición de solera inferior de 20x20 cm. concreto 1:2:2

Personal en obra.

1 albañil

1 ayudante

No se encuentra personal en la zona para trabajos.



5/ Julio/ 2024

Se comienza a instalar pared de bloque 6" Relleno con #3 @ 3 hiladas.





# BITÁCORA DE OBRA

FECHA / /

N°

10/ Julio/ 2024

Se continua con el trabajo de pegado de bloque. Relleno con #3 @ 3 Hlados,

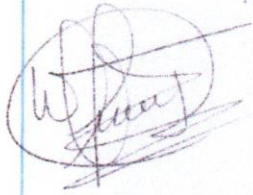

15/ Julio/ 2024

Se trabajo en fundicion de castillos de 20x20 con #3 #2 @ 20cm.

Tambien se continua con pegado de bloque de la #3 @ #as Hlados



18/ Julio/ 2024

Se Trabajo en fundacion de castillos de 20x20.

El Trabajo va lento debido al poco personal en obra. ya que en zona no se encuentra



# BITÁCORA DE OBRA

FECHA

N°

22/ Julio / 2024

Se trabaja en fundición de Sotera de 20x20 cm (Sotera Superior)

También se funde Congado de concreto de 0.17 y 0.15 cm. Por la tarde hubieron lluvias fuertes.



26/ Julio / 2024.

Se continúa con la fundición de la Sotera Superior de 20x20 cm.

y se trabaja en culatas en pegado de bloques.

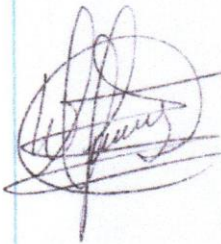



# BITÁCORA DE OBRA

FECHA

N°

31 / Julio / 2024

Se comenzó con el Repetto de pared de bloque.

Personal

1 albañil

1 ayudante.



5 / agosto / 2024

2 de agosto llovió  
2 de agosto llovió

Se continúa con el Repetto de pared de bloque de concreto.



# BITÁCORA DE OBRA

FECHA / /

N°

12/agosto/2024

Se continuo con Repello de paredes de bloque.

Por la tarde se presentaron lluvias moderadas



15/agosto

Se instala Techo con canaletas de 4" con lamina Aluzinc calibre 26' color Rojo.

Tambien se coloca capote para aluzinc color Rojo.

Se continuo con Repello de paredes.





# BITÁCORA DE OBRA

FECHA / /

N°

21 / Agosto / 2024

Se Trabajó en Tallado de Elementos de 20 cm

Repleno con material selecto.

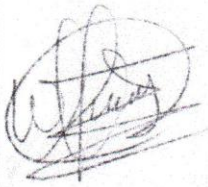

23 / agosto / 2024

El día de hoy se presentó orden de cambio donde ciertos actividades aumentaron y otros disminuyeron así como también surgieron actividades nuevas pero no aumento ni disminuyo el monto del proyecto.



# BITÁCORA DE OBRA

FECHA

N°

28/Agosto 2024

Se trabaja en tallado de elementos de 0.20 m  
y Fundido de batientes de ventana.

El día de hoy llovió por la tarde  
3.00 PM.

También se excavó para hacerlos.



31/agosto/2024

Se trabaja en excavación para hacer  
y fundición de mampostería con 5cm  
de como de arena para hacer.





# BITÁCORA DE OBRA

FECHA / /

N°

3/Sept/2023

El día de hoy se presenta la  
Primera Estimación de obra del proyecto  
Construcción de un Módulo Cocina  
Bodega de 6.5x3 mts en la Escuela  
Rafael Medina Raudales,  
con un avance del 63.53%









## TRANSFERENCIA ENTRE CUENTAS

Calculadora de Divisa:

Compra



\$ MONTO

L.

## Transferencia generada exitosamente

Fecha Transferencia:	9/11/2024 4:39:03 PM
Cuenta Debitada	7701011199
Cuenta Destino	7614000218 ALCALDIA MUNICIPAL CANE LA PAZ
DNI Beneficiario	
Referencia Débito	4390373
Referencia Crédito	4390373
Descripción	Traslado cuenta de cheques para Pago Primera Estimacion del Proyecto de Construccion de Modulo Escuela Rafael Medina Raudales
Monto de Transferencia	235,319.02
Total Debitado	235,319.02

© 2024 Banco Hondureño del Café. Derechos Reservados.

007614000218  
ALCALDIA MUNICIPAL CAÑE, LA PAZ  
MUNICIPIO CAÑE LA PAZ, AL NORTE DE  
PLAZA SAN FRANCISCO

CHEQUE No. 00012314

Cañe, 31/09/2024  
Lugar y Fecha

Walter David Guzman Salinas  
Páguese a la orden de

L235,359.02

Docientos treinta y cinco mil trescientos Diecinueve con 00/100 Lempiras  
Cantidad en letras

 **BANHCAFÉ**  
BANCO HONDUREÑO DEL CAFÉ, S.A.



Firma(s)



⑆01001442⑆00007614000218⑆00012314