



Municipalidad de Jesús de Otoro,
Departamento de Intibucá



AYUDA MEMORIA



LUGAR Y FECHA: San Rafael, Jesús de Otoro, Int. 06/11/15

ACTIVIDAD: Desarrollo del Módulo de Capacitación Sobre: "Saneamiento Básico"

RESPONSABLE(S): Equipo Técnico de Visión Mundial y UTM/Muni/Otoro

Agenda.
Bienvenida.
Oración a Dios.
Tema: Taller Sobre Saneamiento Básico.
Rutas y Barreras de Contaminación
Saneamiento de la vivienda.
Agua para tomar.
Enfermedades de origen hídrico.
VSO y Mantenimiento de la letrina.
Desarrolla de la agenda.

Bienvenida por el presidente de la junta de agua de la comunidad de San Rafael.
Oración a Dios por el Señor Francisco Aguilas.
Después de una reflexión bíblica, se procedió a comenzar con el taller con la presentación de los facilitadores Karla Santos, Técnico Municipal, y Melvin Andrade, Visión Mundial. Llego con los participantes realizando una dinámica de presentación. Seguidamente con la conformación de grupos de trabajo para realizar grupos de plenarios para exposición. La regla es que cada grupo conteste las preguntas en consenso del grupo y seleccionaron 2 personas por grupo para exponer su idea y así sucesivamente. Con el resto del grupo, el facilitador refuerza cada participación de los grupos. Al final de la participación se realiza una evaluación para evaluar el aprendizaje de cada participante terminando la jornada con satisfacción ya que asistieron el 99% de usuarios incluyendo puntos futuros y la participación de la Mujer y todas las organizaciones comunitarias. No podemos ignorar la participación de los jóvenes. Terminando a las 5:00pm.

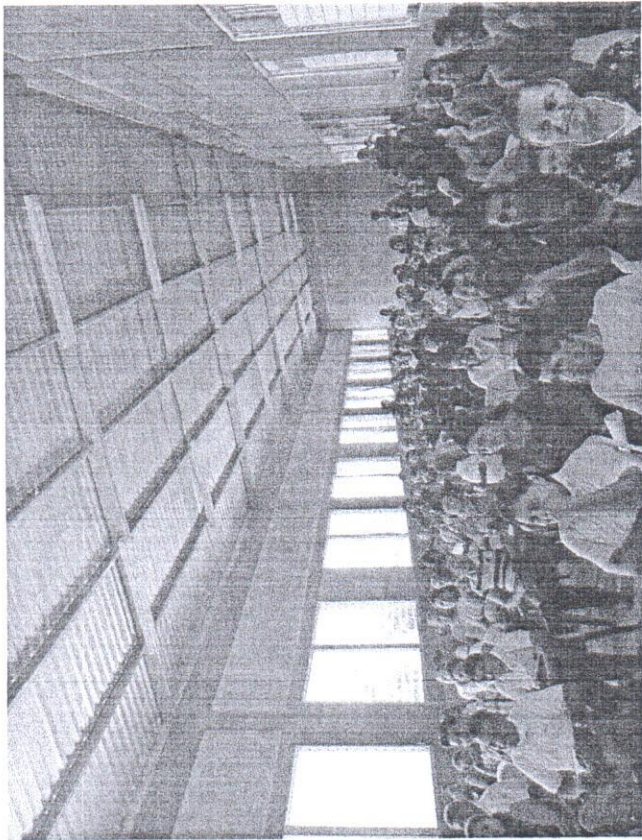
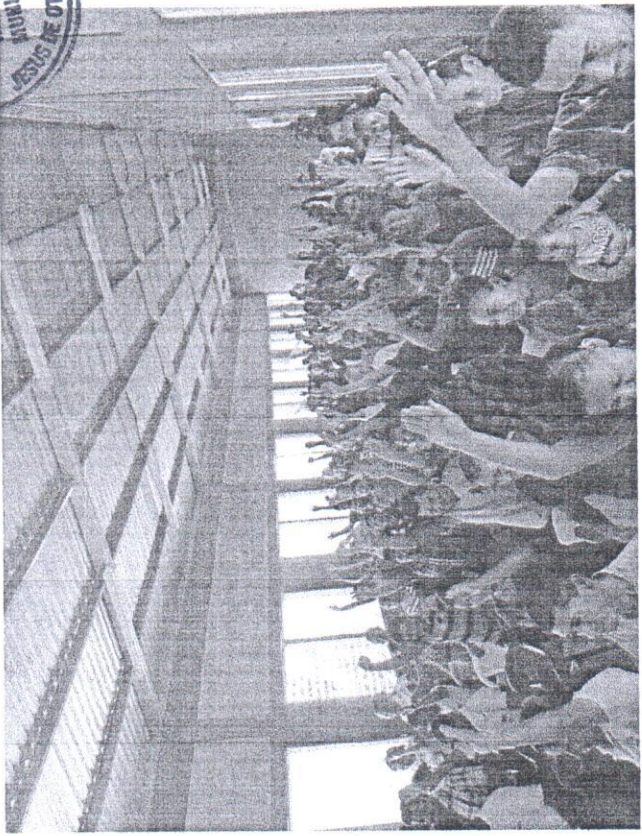

02/11/15

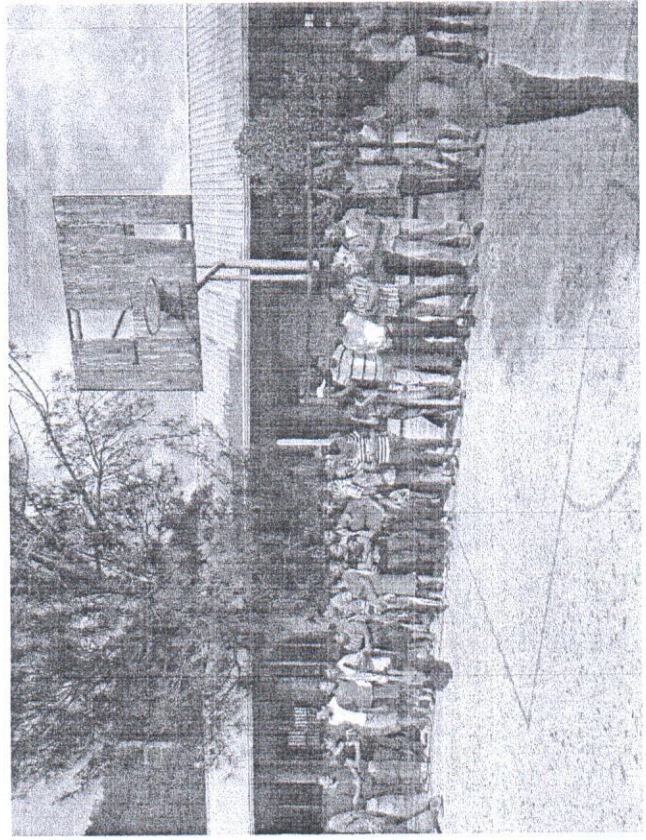

33648



World Vision Honduras
Herramienta de Recolección Manual de Datos: I - Listado de Asistencia

PI/CO: San Isidro Proyecto / Departamento: PC-WASH Responsable: Wilson y Karla
 Descripción de la Actividad desarrollada: Capacitación Sobre Saneamiento Basico Código Marco Lógico: Fecha de desarrollo: 6/11/15
 Se paga Merienda: Si No
 Se pagó transporte: Si No

#	Nombre y Apellido	# Identidad	Genero M/F	Edad (años)	N° de RC	Parentesco	Comunidad	Alimentación						Firma o huella
								D	MM	A	MT	C	T	
1	Jose Wilfredo Ruiz	1067-1969-00279	M	44			San Rafael							<i>[Signature]</i>
2	Marcio Adonis Zepeda	1007-1985-00569	M	29			San Rafael							<i>[Signature]</i>
3	Edman Jesus Soria	1007-1993-00196	m	22			San Rafael							<i>[Signature]</i>
4	Saul Argueta	1007-1977-00062	m	36			San Rafael							<i>[Signature]</i>
5	Julia Aquilax Gonzalez	1007-1966-00092	F	49			San Rafael							<i>[Signature]</i>
6	Miguel Oscar Lynch	1613-1972-00709	F	38			SA RAFAEL							<i>[Signature]</i>
7	Antonio Inestrosa		M	42			San Rafael							<i>[Signature]</i>
8	Karin Fabiola Sanchez		F	16			San Rafael							<i>[Signature]</i>
9	Olga M Muldonado		F	58			SRP							<i>[Signature]</i>
10	Alma Iris Gonzalez	1007-1984-00080	F	30			San Rafael							<i>[Signature]</i>
11	Elsa Marina Borda	1007-1975-00223	F	40			"							<i>[Signature]</i>
12	Alexis Diaz	1007-1990-00136	M				San Rafael							<i>[Signature]</i>
13	Irene Gonzalez	1007-1955-00107	M	60			"							<i>[Signature]</i>
14	Edin Pinar M.S.	1007-1977-00088	F	38			San Rafael							<i>[Signature]</i>
15	Angelic Muan	1007-1967-00014	F	45			San Rafael							<i>[Signature]</i>
16	Benito Molina	1007-1979-00481	-				San Rafael							<i>[Signature]</i>
17	Franco Cabresca						San Rafael							<i>[Signature]</i>
18	Maria Bardales						San Rafael							<i>[Signature]</i>
							Total							

Observaciones: _____

- Todo elemento No Aplicable favor marque con un (-), los elementos aplicables marcar (X)
- Se debe elaborar un listado diario en cada proceso.
- No es necesario llevar un control correlativo de este formato.
- En casos de menores de edad no se requiere el # de identidad.
- RC: Niños Registrados

Original: Archivo Administración
CC: Archivo Facilitador

Abreviaturas	
Alimentación	Parentesco
D: Desayuno	P: Padre
MM: Merienda Mañana	M: Madre
A: Almuerzo	H: Hermanos/Hermanas
MT: Merienda Tarde	E: Encargado
C: Cena	
T: Transporte	

33846

World Vision
Por los NiñosWorld Vision Honduras
Herramienta de Recolección Manual de Datos: I - Listado de Asistencia

PI/CO: San Isidro	Proyecto / Departamento: PC- WASH	Responsable: Wilson y Karla
Descripción de la Actividad desarrollada: Capasitación Sobre Saneamiento Basico.		Código Marco Lógico:
		Fecha de desarrollo: 6/11/15.
		Se paga Merienda: Si / No <input checked="" type="checkbox"/>
		Se pagó transporte: Si / No <input checked="" type="checkbox"/>

#	Nombre y Apellido	# Identidad	Genero M/F	Edad (años)	N° de RC	Parentesco	Comunidad	Alimentación						Firma o huella	
								D	MM	A	MT	C	T		
1	Kelvin Jancry		M	30		M	San Rafael								Kelvin Jancry
2	Maria Adelfa Miranda	1007-1989-00695	F.	25		F	san Rafael								Maria Adelfa Miranda
3	Modesto Miranda		M				San Rafael								Modesto Miranda
4	Miguel Aguilar		M				san Rafael								Miguel Aguilar
5	Antonio Rafael Aguilera		M				San Rafael								Rafael Aguilera
6	Manuel Ernesto	1007194500055	M	70			San Rafael								Manuel Ernesto
7	Elvin Benjamin Diaz		M				San Rafael								Elvin Benjamin Diaz
8	Norman Sean B	1007-1988-00571	M	26			San Rafael								Norman Sean B.
9	Passual Diaz	1007-1979-00910	M	69			San Rafael								Passual Diaz
10	Valentina Ceceles						San Rafael								Valentina Ceceles
11	Judis Yocelin M.	1007-7984-00709	F.				San Rafael								Judis Yocelin M.
12	Isabel Castro		M.				San Rafael								Isabel Castro
13	Arpilina S.		?	78			San Rafael								Arpilina S.
14	Wagner Perea	1007195400135	M	60			San Rafael								Wagner Perea
15	Sergio José Ruiz	1007-1992-0002	F	22			S.R.								Sergio José Ruiz
16	Daniela Mayorga Ruiz		M	25			San Rafael								Daniela Mayorga Ruiz
17	Ernesto Costa			68			San Rafael								Ernesto Costa
18	Berlino Miranda	107-1959-00712	M				San Rafael								Berlino Miranda
Total															



Observaciones:

- Todo elemento No Aplicable favor marque con un (-), los elementos aplicables marcar (X)
- Se debe elaborar un listado diario en cada proceso.
- No es necesario llevar un control correlativo de este formato.
- En casos de menores de edad no se requiere el # de identidad.
- RC: Niños Registrados

Original: Archivo Administración
CC: Archivo Facilitador
CC: Archivo General Patrocinio

Abreviaturas	
Alimentación	Parentesco
D: Desayuno	P: Padre
MM: Merienda Mañana	M: Madre
A: Almuerzo	H: Hermanos/Hermanas
MT: Merienda Tarde	E: Encargado
C: Cena	
T: Transporte	

88848

World Vision Honduras
Herramienta de Recolección Manual de Datos: I - Listado de Asistencia

PI/CO: San Isidro Proyecto / Departamento: PT-WASH Responsable: Wilson y Karla
 Descripción de la Actividad desarrollada: Capacitación sobre saneamiento Basico Código Marco Lógico: Fecha de desarrollo: 6/11/15
 Se paga Merienda: Si No
 Se pagó transporte: Si No

#	Nombre y Apellido	# Identidad	Genero M/F	Edad (años)	N° de RC	Parentesco	Comunidad	Alimentación						Firma o huella
								D	MM	A	MT	C	T	
1	Seo de Zamora C.M	1007-1998-00620	F				San Rafael							Seo de Zamora
2	Salvadora M		F				San Rafael							Salvadora
3	Antonio Vasquez		M				San Rafael							Antonio V.
4	Pastor Zepeda	1007-1959-00278	M				San Rafael							Pastor Zepeda
5	Wilmer Napoleón S		M				San Rafael							Wilmer N.E.
6	Abonardo Severin B	10-07-1988-00059	M				San Rafael							Abonardo S.R.
7	Orlando Bueltrajes	1007-1961-00175	M				San Rafael							Orlando Bueltrajes
8	Santos Argueta	1007-1974-00119	M	50			San Rafael							Santos Argueta
9	Alfonso David Ariz	1007-1980-00504	M	35			San Rafael							Alfonso David Ariz
10	Edgar Morico M.C.	1007-1994-00033	M	21			San Rafael							Edgar Morico
11	Edin Yubi M.P.	1007-1997-00832		18			San Rafael							Edin Yubi
12	Eufrosio M.			72			San Rafael							Eufrosio M.
13	Jesus Rodrigues			54			San Rafael							Jesus Rodrigues
14	Wilman Jesus Zepeda	1007-1994-00330	M	22			San Rafael							Wilman Jesus Zepeda
15	Tulia Aquilón G.	1007-1966-00097	F	49			San Rafael							Tulia Aquilón G.
16	Guillermo Ruiz	1007-1969-00278	M	44			San Rafael							Guillermo Ruiz
17	Mixa Oracy Chinchilla	1613-1977-708	F	38			San Rafael							Mixa Oracy
18	Marcia Aldo Zepeda	1007-1985-00569	M	29			San Rafael							Marcia Aldo Zepeda
Total														



Observaciones:

- Todo elemento No Aplicable favor marque con un (-), los elementos aplicables marcar (X)
- Se debe elaborar un listado diario en cada proceso.
- No es necesario llevar un control correlativo de este formato.
- En casos de menores de edad no se requiere el # de identidad.
- RC: Niños Registrados

Original: Archivo Administración
 CC: Archivo Facilitador
 CC: Archivo General Patrocinio

Abreviaturas	
Alimentación	Parentesco
D: Desayuno	P: Padre
MM: Merienda Mañana	M: Madre
A: Almuerzo	H: Hermanos/Hermanas
MT: Merienda Tarde	E: Encargado
C: Cena	
T: Transporte	

33348

World Vision Honduras
Herramienta de Recolección Manual de Datos: I - Listado de Asistencia

PI / CO: <u>San Isidro</u>	Proyecto / Departamento: <u>Pc - WASH</u>	Responsable: <u>Wilson y Karla</u>
Descripción de la Actividad desarrollada: <u>Capacitación sobre Saneamiento Básico</u>		Código Marco Lógico: <u></u>
		Fecha de desarrollo: <u>6/11/15</u>
		Se paga Merienda: Si <input type="checkbox"/> No <input checked="" type="checkbox"/>
		Se pagó transporte: Si <input type="checkbox"/> No <input checked="" type="checkbox"/>

#	Nombre y Apellido	# Identidad	Genero M/F	Edad (años)	N° de RC	Parentesco	Comunidad	Alimentación						Firma o huella
								D	MM	A	MT	C	T	
1	Edman Jesus Suen	1001-1993-00186	M	22			San Rafael							<i>[Signature]</i>
2	Saul Agueta	1007-1977-00062	m	36			San Rafael							<i>[Signature]</i>
3	Antonio INESTROZA	1007-1942-00097	M	72			SAN RAFAEL							<i>[Signature]</i>
4	Karin Gabriela Sanchez			16			San Rafael							<i>[Signature]</i>
5	Olga M M Albeniz			59			San Rafael							<i>[Signature]</i>
6	Alyna Iris Gonzalez	1007-1984-00550		30			S R F							<i>[Signature]</i>
7	Edna Omay M.C.	1007-1977-00093		38			"							<i>[Signature]</i>
8	Adán Aguilar	1007-1981-00870		32			San Rafael							<i>[Signature]</i>
9	Volvia Rosario ZD	1007-1978-00452		36			san Rafael							<i>[Signature]</i>
10	Lesly Gonzalez I	1007-1981-00500		33			San Rafael							<i>[Signature]</i>
11	Beyliz Feliciano	1007-1993-00543		22			San Rafael							<i>[Signature]</i>
12	Reinaldo Diaz Casla	1007-1975-00098		40			"							<i>[Signature]</i>
13	Carla Mirmira E	1007-5920551					"							<i>[Signature]</i>
14	Clementina Miranda	1007-195520258		61			"							<i>[Signature]</i>
15	Adolfo Sergio M.	1007-1975-00430		39			" " "							<i>[Signature]</i>
16	Osorio Miran	1007-1986-00467		46			SI							<i>[Signature]</i>
17	Jose salvador	M		18			San Rafael							<i>[Signature]</i>
18	Juan CC	M		46			San Rafael							<i>[Signature]</i>
							Total							



Observaciones: _____

- Todo elemento No Aplicable favor marque con un (-), los elementos aplicables marcar (X)
- Se debe elaborar un listado diario en cada proceso.
- No es necesario llevar un control correlativo de este formato.
- En casos de menores de edad no se requiere el # de identidad.
- RC: Niños Registrados

Abreviaturas	
Alimentación	Parentesco
D: Desayuno	P: Padre
MM: Merienda Mañana	M: Madre
A: Almuerzo	H: Hermanos/Hermanas
MT: Merienda Tarde	E: Encargado
C: Cena	
T: Transporte	

Original: Archivo Administración
CC: Archivo Facilitador
CC: Archivo General Patrocinio