



Honduras, C.A.

ARENAL, YORO
EJERCICIO: 2024

Orden de Pago
Moneda: Lempiras (L)



Emisión: 18/07/2024
Hora : 03:18 p.m.

USUARIO: MARYORI.MARTINEZ
Pagina: 1 de 1

Orden de Pago No.: 12268

L.: 263,111.07

Tipo de Expediente: GASTO RECURRENTE VARIABLE

Expediente No.: 14772

Fecha de Emision: 18/7/2024

No.Cheque/Nota de Debito: _____

Paguese a: SELVIN JAVIER BAQUEDANO VALLE

Id/RTN: 0607198800113

La Cantidad en Letras: DOSCIENTOS SESENTA Y TRES MIL CIENTO ONCE CON SIETE CENTAVOS

Descripcion:

Segundo desembolso del 30% del contrato Proyecto construccion de Modulo sanitario y tanque de agua 2500 Lts y fosa septica tipo II en el Centro de Educacion Basica Lucas Quezada de la Comunidad de Teguajal (Programa Nacional de intervencion de Infraestructura Escolar)

CODIGO	PROYECTO / OBJETO GASTO	MONTO
11 01 019 001 000 23400 11-011-08	CONSTRUCCION DE MODULOS SANITARIOS (PRI 5-6 A) Y TANQUE DE AGUA DE 2,500 GAL Y PILETA Y FOSA SÉPTICA TIPO II C.E.B LUCAS QUEZADA PROGRAMA NACIONAL DE INTERVENCIÓN DE INFRAESTRUCTURA ESCOLAR	263,111.07

RETENCIONES		
CODIGO	DESCRIPCION	MONTO
Total de retenciones:		0.00

RESEUMEN AFECTACIONES PRESUPUESTARIAS		
CODIGO	DESCRIPCION	MONTO
Monto Total:		0.00

RESUMEN TOTAL ORDEN DE PAGO	
	MONTO
SUBTOTAL	263,111.07
- RETENCIONES	0.00
TOTAL	263,111.07

Firma y Sello de Presupuestario 	Firma y Sello de Tesoreria 	Firma y Sello de Alcalde (sa)
-------------------------------------	--------------------------------	-----------------------------------

Recibido por: Selvin Javier Baquedano Valle
 Identidad No.: 0607198800113

0s+js/j9Jmd+u0vkylJIEOS+PsS0c2vEwDKbhr4SEwWyCUZA9yMTTnx/VmpyDxCozMjLADCAhRIdWA5d18cR4mai6eBrVvWCANIQufQT+/02rOR1Z6lx1040E7Y+S AhEX5o4v0knFTKcTsXICOBLOI81Np9hXm/4



Honduras, C.A.

ARENAL, YORO
EJERCICIO: 2024

Orden de Pago
Moneda: Lempiras (L)



Emisión: 18/07/2024
Hora : 03:19 p.m.

USUARIO: MARYORI.MARTINEZ
Pagina: 1 de 1

Orden de Pago No.: 12268

L: 263,111.07

Tipo de Expediente: GASTO RECURRENTE VARIABLE

Expediente No.: 14772

Fecha de Emision: 18/7/2024

No.Cheque/Nota de Debito: _____

Paguese a: SELVIN JAVIER BAQUEDANO VALLE

Id/RTN: 0607198800113

La Cantidad en Letras: DOSCIENTOS SESENTA Y TRES MIL CIENTO ONCE CON SIETE CENTAVOS

Descripcion:

Segundo desembolso del 30% del contrato Proyecto construccion de Modulo sanitario y tanque de agua 2500 Lts y fosa septica tipo II en el Centro de Educacion Basica Lucas Quezada de la Comunidad de Teguajal (Programa Nacional de intervencion de Infraestructura Escolar)

CODIGO	PROYECTO / OBJETO GASTO	MONTO
11 01 019 001 000 23400 11-011-08	CONSTRUCCION DE MODULOS SANITARIOS (PRI 5-6 A) Y TANQUE DE AGUA DE 2,500 GAL Y PILETA Y FOSA SÉPTICA TIPO II C.E.B LUCAS QUEZADA PROGRAMA NACIONAL DE INTERVENCIÓN DE INFRAESTRUCTURA ESCOLAR	263,111.07

RETENCIONES		
CODIGO	DESCRIPCION	MONTO
Total de retenciones:		0.00

RESEUMEN AFECTACIONES PRESUPUESTARIAS		
CODIGO	DESCRIPCION	MONTO
Monto Total:		0.00

RESUMEN TOTAL ORDEN DE PAGO	
SUBTOTAL	263,111.07
- RETENCIONES	0.00
TOTAL	263,111.07

Firma y Sello de Presupuestario 	Firma y Sello de Alcalde (sa) 	Firma y Sello de Tesoreria 
--	--	---

Recibido por: Selvin Javier Baquedano Valle
 Identidad No.: 0607198800113



Alcaldía Municipal
Municipalidad de Arenal
Honduras C.A. Teléfono 2433-0127, 4233-0128, 2433-0232



AUTORIZACIÓN

Yo Carlos Alberto Zuniga Lagos, en mi condición de Alcalde Municipal de Arenal, Departamento de Yoro, por medio de la presente.

Autorizo: al Joven: **Jetse Iván Zuniga Cruz.**

Cargo de: **Tesorero Municipal** para que entregue al

Señor (a): SELVIN JAVIER BAQUEDANO VALLE con Tarjeta de
Identidad No. 0607-1988-00113
La cantidad de Lps. 263,111.07 LPS

(DOSCIENTOS SESENTA Y TRES MIL CIENTO ONCE LEMPIRAS CON 07/100
ctvs.)

Cantidad en letras

Por concepto de:

SEGUNDO DESENBOLSO DEL 30% DEL CONTRATO PROYECTO CONSTRUCCION DEL MODULO SANITARIO Y TANQUE DE AGUA 2500 LTS Y FOSA SEPTICA TIPO II EN EL CENTRO DE EDUCACION BASICA LUCAS QUESADA DE LA COMUNIDAD DE TEGUAJAL.

Y para constancia de lo anterior firmo la presente en el Municipio de Arenal, Departamento de Yoro a los 18 días de JULIO del Año 2024.

Ing. Carlos Alberto Zuniga Lagos
Alcalde Municipal





Alcaldía Municipal
Municipalidad de Arenal
Honduras C.A. Teléfono 433-0127, 433-0128, 433-0232



CONTRATO DE OBRA

Por una parte, el señor **Carlos Alberto Zuniga Lagos**, hondureño, mayor de edad, soltero, vecino de este municipio, Ingeniero Civil, con Documento de Identificación Nacional **1802-1956-00086** en su condición de Alcalde del Municipio de Arenal, departamento de Yoro, con Credencial emitida por el Tribunal Superior de Elecciones bajo acta número 77-2021 de fecha 27 de enero del año 2022, quien en adelante llamaremos **CONTRATANTE** por otra parte el señor **Selvin Javier Baquedano Valle**, hondureño, mayor de edad, casado, Ingeniero Civil, Con Documento de Identificación Nacional **0607-1988-00113** con domicilio en Tegucigalpa, Distrito Central, Calzada Guadalupe, Sendero La Selecta, Local 1 Gerente General de la **Empresa Construcciones Baquedano, Sociedad de Responsabilidad Limitada**, con Registro Tributario Nacional **08019019152415** con operaciones en todo el territorio nacional a quien en adelante llamaremos **CONTRATISTA**.

DECLARACIONES

I.- Declaran ambas partes que, el objeto de este contrato, es para la ejecución, de los proyectos del Programa Nacional de Infraestructura Escolar, por medio de la Construcción de varias obras consistentes en:

1) MODULO SANITARIO, TANQUE ELEVADO, FOSA SEPTICA todos, con sus diferentes actividades en el **CEB LUCAS QUEZADA** de la Comunidad de Teguajal, **valor de estas obras, Ochocientos Setenta y Siete Mil Treinta y Seis Lempiras con Noventa y Un Centavos (Lps.877,036.91)**

II.- Declaran ambas partes que, para regular adecuadamente su relación, sirven en someterse a las siguientes Clausulas:

PRIMERA. El objeto del presente contrato corresponde a la construcción de cada una de las obras antes descritas en el casco urbano de Arenal, Yoro.

SEGUNDA. El plazo de ejecución para las obras será de tres meses **(90) días hábiles**. El **CONTRATISTA** se compromete a realizar la obra de independiente, iniciando el jueves 13 de junio del 2024 y terminando el 13 de septiembre del 2024.



Alcaldía Municipal
Municipalidad de Arenal
Honduras C.A. Teléfono 433-0127, 433-0128, 433-0232



TERCERA. Valor de la obra. El **CONTRATANTE** está obligado a pagar al **CONTRATISTA**, por la ejecución total de las obras, la cantidad total de **Ochocientos Setenta y Siete Mil Treinta y Seis Lempiras con Noventa y Un Centavos (Lps.877,036.91)**

CUARTA. Forma de pago. El pago de la obra total se podrá efectuar a través de transferencia bancaria a la cuenta corriente N. 11-443-000044-4, del Banco de Occidente, a nombre del **CONTRATISTA**, en **4 partes, 20% a la firma del presente contrato, 30% al presentar primer informe de avance de las obras, 30% al presentar segundo informe de avance de las obras, y 20% a la entrega de las obras, a entera satisfacción del CONTRATANTE.**

DERECHOS DE LA PARTE CONTRATANTE

- A.- Ser informado de cualquier problema que se presente durante la ejecución de la obra.
- B.- Exigir la culminación de la obra en el día estipulado en este contrato.

RESPONSABILIDADES DE LA PARTE CONTRATANTE

- A.- Facilitar al **CONTRATISTA** toda la información que necesitar para la ejecución de la obra.
- B.- Proporcionar los comprobantes de pago pedido por el **CONTRATISTA**.

DERECHOS DE LA PARTE CONTRATISTA

- A.- Exigir la colaboración indispensable de la parte **CONTRATANTE** para determinadas etapas de las obras.
- B.- Recibir su pago a tiempo, según las condiciones acordadas en este contrato.

RESPONSABILIDADES DE LA PARTE CONTRATISTA

- A.- Elaborar y entregar informes sobre el progreso de la ejecución de las obras a la parte **CONTRATANTE**.
- B.- Informar de retrasos o inconvenientes en la ejecución de las obras que puedan impedir la entrega a tiempo.



Alcaldía Municipal
Municipalidad de Arenal
Honduras C.A. Teléfono 433-0127, 433-0128, 433-0232



CAUSAS DE EXTINCIÓN DEL CONTRATO

- I.- El desistimiento de mutuo acuerdo mediante nota, si ambas partes deciden no continuar con el proyecto
- II.- La muerte del CONTRATISTA es causa de extinción del contrato, porque la responsabilidad del CONTRATISTA es personal.
- III.- La imposibilidad sobrevenida en la ejecución por causas independientes a la voluntad del CONTRATISTA.

Se firma el presente contrato por duplicado, en el municipio de Arenal, Yoro el 13 de junio del 2024.



[Signature]
Carlos Alberto Zuniga Lagos
Alcalde Municipal CONTRATANTE

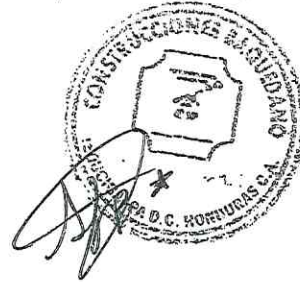

[Signature]
Selvin Javier Baquedano Valle
CONTRATISTA

BAQUEDANO

CONSTRUCCIONES S. de R. L.

Boulevard Morazán, Calzada Guadalupe, costado Este de La Iglesia Guadalupe
a la par de Derma Lógica, Tel.: 2281-2375, Cel.: 9727-9606,
E-mail.: ing.baquedano@yahoo.com, R.T.N.: 08019019152415

FACTURA N° 000-001-01-00000164

CAI: D16DEC-2D4A66-EB4CA9-7378D3-B09047-6C
Numeración: del 000-001-01-00000151 al 000-001-01-00000175

DÍA	MES	AÑO
18	Julio	24

Nombre: Alcaldía Arenal yoro
 Dirección: frente al parque central
 R.T.N.: 1802 9998 460 730

Cant.	Descripción	Precio Unitario	Descuentos y Rebajas Otorgados	TOTAL
1	<u>2^{do} desembolso del 30% del contrato Proyecto construcción de Módulo Sanitario y tanque de agua 2500 Lts y fosa séptica tipo II en el Centro de educación Básica Lucas Quesada de la comunidad de Tegucigalpa</u>			263,111.07
TOTAL				263,111.07

Total en Letras: doscientos sesenta y tres mil ciento once lempiras 07/100

No. de orden de compra exenta:
 No. de constancia de registro exonerado:
 No. de registro de la SAG:

Fecha límite de Emisión: 03/06/2025

 Firma

Importe Exonerado L.	
Importe Exento L.	
Importe Gravado 15% L.	
Importe Gravado 18% L.	
ISV. 15% L.	
ISV. 18% L.	
Total a Pagar L.	263,111.07

Original: Cliente - Copia: Obligado Tributario Emisor

La Factura es Beneficio de Todos "EXIJALA"

IMPRESATE S. DE R.L. Tel: 9874-4342, 8936-5797 / RTN: 08019018997933 / Certificado No. 9231-24-10500-35

ALCALDIA MUNICIPAL

ARENAL-YORO

INFORME DE AVANCE No.1 (20%)

CENTROS EDUCATIVOS:

- INSTITUTO JACOBO V. CARCAMO***
- KINDER GABRIELA MISTRAL***
- CEB. LUCAS QUEZADA.***
- ESCUELA CARLOS IZAGUIRRE***

FECHA:

19-JULIO-2024

**EMPRESA CONTRATISTA: CONSTRUCCIONES
BAQUEDANO S. de R.L.**

INFORME DE AVANCE No.1 (20%)

CENTROS EDUCATIVOS MUNICIPIO DE ARENAL DEPARTAMENTO DE YORO.

EL DIA VIERNES 14 DE JUNIO DEL 2024 SE INICIA CON LA COLOCACION DE LOS ROTULOS EN LAS UBICACIONES SUGERIDAS POR LAS AUTORIDADES DE LO CENTROS EDUCATIVOS EN LOS CUALES SE EJECUTARAN LAS OBRAS CORRESPONDIENTES.



ESCUELA CARLOS IZAGUIRRE EN LA ALDEA DE ZAPAMATEPE E INSTITUTO JACOBO V CARCAMO EN EL MUNICIPIO DE ARENAL.

SE CONTINUA CON LA MISMA ACTIVIDAD EL DIA LUNES 17 DE JUNIO EN EL KINDER GABRIELA MISTRAL EN EL MUNICIPIO DE ARENAL Y EL CEB LUCAS QUEZADA UBICADO EN LA ALDEA DE TEGUAJAL.

A CONTINUACION SE DESCRIBEN LAS OBRAS A REALIZAR EN DICHS CENTROS EDUCATIVOS Y CUYAS UBICACIONES TAMBIEN LAS SUGIRIERON LAS AUTORIDADES CORRESPONDIENTES:

ESCUELA CARLOS IZAGUIRRE: AULA DE 6X8 Y MODULO SANITARIO.

INSTITUTO JACOBO V. CARCAMO: MODULO SANITARIO, TANQUE.

KINDER GABRIELA MISTRAL: MODULO SANITARIO Y TANQUE.

~~CEB LUCAS QUEZADA: MODULO SANITARIO, TANQUE Y FOSA SEPTICA.~~

LAS ACTIVIDADES DE LIMPIEZA DE AREAS, MARCADO Y NIVELETEADO ASI COMO CON LAS EXCAVACIONES SE COMENZARON EL DIA MARTES 18 DE JUNIO EN LOS LUGARES QUE SE INDICARON POR LAS AUTORIDADES DE LOS CENTROS EDUCATIVOS DE ARENAL Y TEGUAJAL Y EL DIA 21 EN EL DE LA ALDEA DE ZAPAMATEPE.

EL DIA JUEVES 20 Y VIERNES 21 DE JUNIO SE PRESENTA EL **ING. ELIO NUÑE** POR LA SECRETARIA DE EDUCACION PARA LA SUPERVISION DE LAS OBRAS EN LOS CENTROS EDUCATIVOS Y ASIGNA NUEVAS UBICACIÓN EN EL INSTITUTO JACOBO V CARCAMO Y CEB LUCAS QUEZADA PARA EL MODULO SANITARIO Y EN LA ESCUELA CARLOS IZAGUIRRE ASI COMO LAS NUEVAS UBIACIONES DE LOS ROTULOS CONFORME A LOS REQUERIMIENTOS DE LA SECRETARIA DE EDUCACION.

~~EN EL INSTITUTO JACOBO CARCAMO Y CEB LUCAS QUEZADA YA SE HABIAN HECHO LAS ACTIVIDADES DE LIMPIEZA Y MARCADO Y NIVELETEADO Y SE HABIA COMENZADO CON LAS EXCAVACIONES LAS CUALES YA TENIAN AVANZADAS ENTRE UN 35-40 % Y YA SE HABIAN CORTADO ARBOLES EN EL INSTITUTO JACOBO V CARCAMO.~~

EL SABADO 22 DE JUNIO SE COMIENZA CON LAS ACTIVIDADES DE REMOCION DE MADERA PARA NIVELETAS EN LOS CENTROS EDUCATIVOS DONDE SE DIERON NUEVAS UBICACIONES Y SE COMIENZA TAMBIEN CON EL MARCADO Y NIVELETEADO, EL DIA 24 DE JUNIO SE COMIENZA CON LAS ~~EXCAVACIONES EN LAS NUEVAS UBICACIONES LOS TERRENOS TIENEN UN~~ PORCENTAJE DE IRREGULARIDAD LO CUAL AFECTO LA ALTURA EN LA CIMENTACION.

SE ESTA TRABAJANDO EN TODOS LOS CENTROS EDUCATIVOS EN LAS ACTIVIDADES DE EXCAVACION Y ARMADO DE HIERRO PARA ELEMENTOS DE CONCRETO SOLERAS COLUMNAS CASTILLOS Y JAMBAS.

EL DIA 27 DE JUNIO SE HACE LA PRIMERA COMPRA DE BLOQUES EN LA FABRICA DE BLOQUES LA MODERNA UBICADA EN OLANCHITO LOS CUALES SON DE EXCELENTE CALIDAD CON PRUEBAS DE LABORATORIO.

LAS EXCAVACIONES EN LOS MODULOS SANITARIOS DEL KINDER GABRIELA MISTRAL, INSTITUTO JACOBO V CARCAMO Y CEB LUCAS QUEZADA SE FINALIZAN EL DIA 29 DE JUNIO Y SE PROCEDE A LA CIMENTACION

DE ACUERDO A LAS ESPECIFICACIONES REQUERIDAS EN PLANOS LAS CUALES FINALIZAN EL DIA 6 DE JUNIO Y SE COMIENZA CON LA COLOCACION DE BLOQUE (LINEA MUERTA) PARA LLEGAR AL NIVEL REQUERIDO DE SOLERA INFERIOR, COMO SE MENCIONO ANTERIORMENTE LOS TERRENOS PRESENTAN UN % DE IRREGULARIDAD ESPECIALMENTE EN EL CEB LUCAS QUEZADA E INSTITUTO JACOBO V CARCAMO.

EN LA ESCUELA CARLOS IZAGUIRRE SE CAMBIO UBICACIÓN EL AULA Y SE HABLO CON EL SUPERVISOR DE LA SECRETARIA DE EDUCACION CON RESPECTO A LOS ZANJOS CORRECTOS Y SE ATERRARON LOS EXISTENTE Y SE PROCEDIO CON LA EXCAVACION DE LOS NUEVOS Y EL DIA 6 DE JUNIO EN DICHA ESCUELA SE SIGUE CON LAS CIMENTACIONES.

EL DIA 30 DE JUNIO SUPERVISION CONFIRMA QUE EN EL CEB LUCAS QUEZADA LA FOSA SEPTICA QUE SE VA EJECUTAR ES LA TIPO II Y NO LA TIPO I EN LOS PLANOS ANTERIORES.

EL DIA 9 DE JULIO SE CULMINA FUNDICION DE SOLERA INFERIOR EN EL KINDER GABRIELA MISTRAL.

EL DIA 12 DE JULIO SE COMIENZA CON SOLERA INFERIOR EN EL CEB LUCAS QUEZADA Y EN LA ESCUELA CARLOS IZAGUIRRE EL DIA 13.

NOTA: EXISTEN PROBLEMAS CON EL PERSONAL QUE ASIGNARON EN EL CEB LUCAS QUEZADA DE LOS CUALES SE LE INFORMO A LAS AUTORIDADES COMPETENTES POR ATRASO EN EL PROGRESO DE LA OBRA.

~~NO SE TRABAJO EN EL TANQUEN DEL JACOBO CARCAMO YA QUE LAS AUTORIDADES ESTABAN ANALIZANDO EL CAMBIO DE REPARACION DE TANQUE EXISTENTE DEL INSTITUTO.~~

ACTIVIDADES:

INSTITUTO JACOBO V CARCAMO MODULO SANITARIO Y TANQUE.

LIMPIEZA, MARCACION DE EJES.



EXCAVACIONES, CIMENTOS Y SOLERA.



ACTIVIDADES:

KINDER GABRIELA MISTRAL MODULO SANITARIO Y TANQUE.



ACTIVIDADES:

CEB LUCAS QUEZADA FOSA SEPTICA TIPO II, MODULO SANITARIO Y TANQUE.

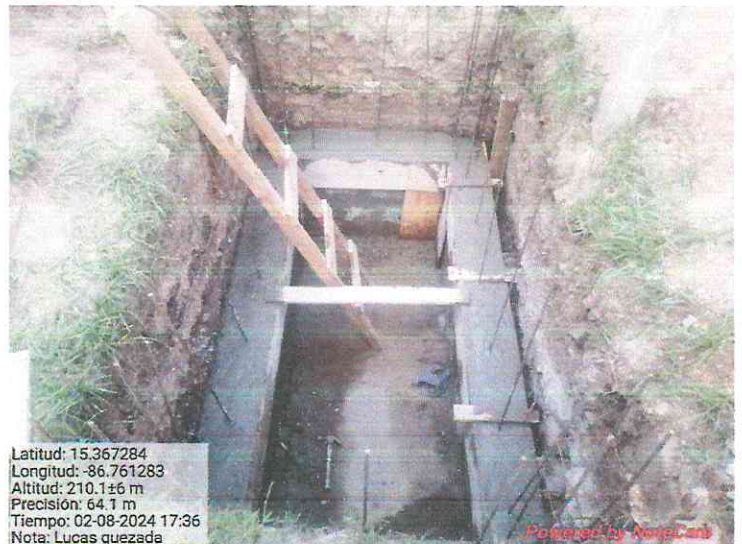



ACTIVIDADES:

ESCUELA CARLOS IZAGUIRRE AULA 6X8 Y MODULO SANITARIO.



Tiempo: 06-07-2024 10:32
Nota: Proyecto carlos izaguirre modulo sanitario

Powered by NoteCars







Alcaldía Municipal
Municipalidad de Arenal
Honduras C.A. Teléfono 433-0127, 433-0128, 433-0232



Acta de Adjudicación

En la ciudad de Arenal, departamento de Yoro, reunidos en el salón de sesiones de la municipalidad de Arenal Yoro, los miembros de la comisión nombrada, para el análisis, revisión de las cotizaciones presentadas, para la adjudicación de contratos individuales, al contratista o empresa, que desarrollara las actividades de beneficio al municipio producto del Programa Nacional de Infraestructura Escolar bajo Decreto Ejecutivo PCM 34-2023 estas obras se hacen con fondos recibidos por la Secretaria de Educación, y con una pequeña contraparte municipal, para la elaboración de los Rótulos que se deben instalar al inicio de las obras, esta comisión está conformada por la Vice Alcaldesa, SENIA 2.- MERARY ELIZABETH MONTOYA jefe de proyectos, 3- AMELIA DENISSE FIGUEROA MONTOYA, jefe de Desarrollo Comunitario, 4-MARYORI LIDIETH MARTINEZ MARTINEZ, jefe de presupuesto, y observadores ORLIN ORLANDO ORELLANA ZUNIGA, OLGA LIDIA CRUZ Y MARIA LETICIA RODRIGUEZ por parte de la Comisión de Transparencia Municipal y DIDIER MISAEL SALINAS comisionado municipal, dicha comisión es nombrada por el señor Alcalde Municipal, para dar trámite y agilidad dentro del marco legal, a lo aprobado por la corporación municipal bajo acuerdo municipal del Acta #11 de fecha 26 de mayo del año 2024, Que dice: Ampliar el presupuesto de la municipalidad de Arenal para el año 2024, debido al ingreso de los fondos por Lps.3.300,000.00 de parte de la Secretaria de Educación, para desarrollar los proyectos del Programa Nacional de Infraestructura Escolar.

Estando, todos presentes, siendo las 2:00 p.m., del día jueves 13 de junio del presente año 2024, Se procedió a analizar las ofertas con montos totales y desglosados siguientes:

NOMBRE DE LA EMPRESA	MONTO Total en LEMPIRAS
Contratista Ing. Mario López	Lps. 3.789,901.78
Construcciones Baquedano S de R.L.	Lps. 3.299,999.00
Constructora OREGA S. de R.L.	Lps. 3.596,169.71

Luego habiendo revisado y analizado la comisión evaluadora cada una de las ofertas con montos totales y por desglose en cada uno de los centros y, declarando cada uno de la comisión que no tiene ningún vínculo (Conflicto de interés) directo o indirecto con ninguna de las empresas, para llevar a cabo el análisis la comisión acordó considerar los criterios estipulados en las Bases de contratación del estado. Seguidamente en función a los criterios la comisión evaluadora se pronuncia de la siguiente manera: Se aclara que la comisión inicio este proceso hasta que les acreditaron los fondos del Programa antes descrito, se solicitó apoyo a la AMHON,

para conocer el procedimiento a seguir en la adjudicación, ejecución y liquidación de estos proyectos. **Por Tanto:**

SE RECOMIENDA: adjudicar la ejecución de los proyectos, a la Empresa CONSTRUCCIONES BAQUEDANO, por considerar que su oferta al ser evaluada es la más conveniente para los intereses del Municipio, en vista que cumple con los requerimientos tales como: Logística, Respaldo financiero, experiencia y suficiente personal para ejecutar en tiempo y forma lo requerido.

Finalmente, se concluyó el proceso de evaluación y análisis de la adjudicación vía cotización, firmando para constancia todos los presentes, como miembros de la comisión nombrada para tal efecto, en el mismo lugar y fecha antes enunciado.





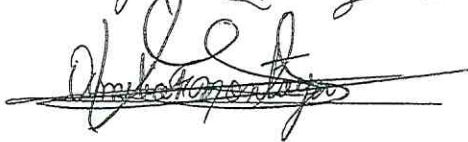

maria helicia Rodriguez

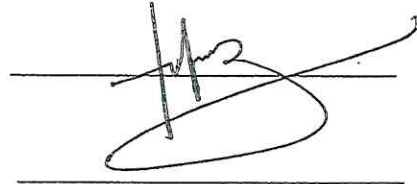

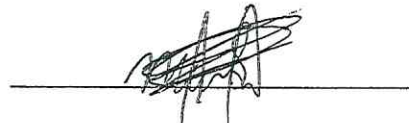



PROYECTO : CEB LUCAS QUEZADA

UBICACION: ARENAL YORO

PROPIETARIO :CONSTRUCTORA OREGA S. de R.L.

PRESUPUESTO:MODULO SANITARIO

No	ACTIVIDADES	UNIDAD	CANTIDAD	P.U.	P. TOTAL
1.00	OBRAS PRELIMINARES				
1.01	CORTE Y CONFORMADO A MANO	M3	5.40	711.90	3,844.26
1.02	TRAZADO Y NIVELTEADO	M2	61.25	71.00	4,348.75
1.03	LIMPIEZA Y ACARREO DE DESPERDICIOS	M3	5.00	395.00	1,975.00
1.04	RELLENO COMPACTADO MATERIAL SELECTO (INCLUYE ACARREO)	M3	4.69	1,005.75	4,716.97
	SUBTOTAL OBRAS PRELIMINARES				14,884.98
2.00	EXCAVACIONES Y RELLENOS				
2.01	EXCAVACION MATERIAL TIPO II (SEMIDURO)	M3	6.76	688.23	4,652.43
2.02	RELLENO COMPACTADO MATERIAL SELECTO (INCLUYE ACARREO)	M3	5.64	993.75	5,604.75
	SUBTOTAL EXCAVACIONES				10,257.18
3.00	CIMENTACIONES Y ESTRUCTURAS				
3.01	CIMIENOS DE MAMPOSTERIA (0.70 X 0.50) EN CORREDOR,(0.30 X 0.20) EN ACERA, (0.40 X 0.50) M	M3	9.99	2,850.88	28,480.29
3.02	SOLERA 20 X 20 4#3 Y #2 A 20 CMS CONCRETO 1:2:2	ML	30.13	585.34	17,636.29
3.03	SOLERA DE 15 X 25 4#3 #2 A 0.15 CONCRETO 1:2:2	ML	30.13	1,933.09	58,244.00
3.04	DADO DE CONCRETO 50X50X50 4#3 #2 A 0.20	U	8.00	966.46	7,731.68
3.05	PEDESTAL DE CONCRETO 1 2:2 0.15X0.15"0.55 CON TUBO HG DE 2	ML	8.00	1,444.90	11,559.20
3.06	COLUMNA DE TUBO REDONDO HG DE 2 INCLUYE PLACA 6X8X1/8 H = 1.00 MT	ML	3.00	1,816.00	5,448.00
3.07	CASTILLOS ø 45 DE 15 X 15 CMS ARMADO CON 4#3 Y ANILLOS #3 A 0.15 CONCRETO 1:2:2	ML	5.36	728.49	3,904.71
3.08	CASTILLOS DE 15 X 13 CMS ARMADO CON 4#3 Y ANILLOS #3 A 0.20 CONCRETO 1:2:2	ml	21.70	870.61	18,892.24
3.09	BORDILLO DE 5 X 10 CONCRETO 1:2:2 INCLUYE ENCOFRADO Y FUNDIDO	ML	1.00	208.47	208.47
3.10	CARGADOR DE CONCRETO DE 17 X 15 ARMADO CON 3#3 Y # 2 A 0.20 CONCRETO 1:2:2	ML	12.40	391.51	4,854.72
3.11	FIRME DE CONCRETO 1:2:3 REFORZADO E= 5 CMS,# 2 A 25CMS AMBAS DIRECCIONES	M2	15.90	480.67	7,642.65
3.12	PISO DE CONCRETO SIMPLE 10 CMS PARA ACERA	M2	8.11	954.24	7,738.89
3.13	COLUMNA C-2 1:2:2 0.10 X 0.15 2 #3 #2 A 0.15	ML	30.27	545.78	16,520.76
	SUBTOTAL CIMENTACIONES Y ESTRUCTURAS				188,861.90
4.00	PAREDES				
4.01	PARED DE BLOQUE SIMPLE DE 10 CMS	M2	23.98	992.22	23,793.44
4.02	PARED REFORZADA DE BLOQUE SIMPLE DE 6X8X16 REF 1@5 A 0.60 MTS HORIZONTALEMENTE MORTERO 1:4	ML	27.90	1,115.93	31,134.45
	SUBTOTAL PAREDES				54,927.88
5.00	REPELOS Y REVOQUES				
5.01	REPELO DE PAREDES EXTERNAS E = 2 CMS MORTERO 1:4,PULIDO 1:1 E= 0.25 CMS	M2	49.65	540.82	26,851.71
5.02	PULIDO DE PAREDES INTERNAS MASILLA 1:1 E = 0.25	M2	49.65	232.06	11,521.78
5.03	TALLADO DE ELEMENTOS	M2	167.76	250.88	42,087.63
5.04	REPELO DE ELEMENTOS L = 0.10 M CMS MORTERO 1:4, E= 2 CMS	ML	36.82	240.10	8,840.48
	SUBTOTAL REPELOS Y REVOQUES				89,301.60
6.00	CUBIERTAS Y CIELOS FALSOS				
6.01	VIGA AEREA DE CANALETA DE 2x4	ML	6.85	735.68	5,039.41
6.02	TECHO DE CANALETA DE 6" CON LAMINA DE ALUZINC CAL 26 TROQUELADA COLOR ROJO,INCLUYE ARRIOSTRAMIENTO Y ANTICORROSIVO A DOS MANOS	M2	45.42	895.00	40,650.90
6.03	SUMINISTRO E INSTALACION DE CIELO FALSO DE PVC	M2	45.42	651.60	29,595.67
6.04	CAPOTE PARA ALUZINC COLOR ROJO	ML	6.63	166.49	1,103.83
6.05	SUMINISTRO E INSTALACION DE FASCIA DE PVC	M2	26.96	270.65	7,296.72
	SUBTOTAL CUBIERTAS Y CIELO FALSOS				83,686.53
7.00	PISOS Y CERAMICAS				
7.01	PISO DE LADRILLO TERRAZO ORIGINAL DE 30X30 COLOR GRIS PERLA PARA INTERIORES INCLUYE FRAGUADO	M2	11.15	855.20	9,535.48
7.02	PISO DE LADRILLO TERRAZO ORIGINAL DE 30X30 COLOR ROJO PARA EXTERIORES INCLUYE FRAGUADO	M2	17.84	882.00	15,734.88
7.03	CERAMICA DE PARED COLOR BLANCO DE 20 X 30 CMS H : 1.50	M2	36.76	799.00	29,371.24
	SUBTOTAL PISOS Y CERAMICAS				54,641.60

8.00	INSTALACIONES ELECTRICAS				
	CIRCUITO DE ILUMINACION HASTA 15 AMP, 2#14 THHN COLOR NEGRO, DUCTO PVC CONDUIT DE 1/2 TIPO PESADO CEDULA 40	ML	34.06	125.00	4,257.50
8.01	INTERRUPTOR SENCILLO	U	8.00	550.00	4,400.00
8.02	SUMINISTRO DE LAMINA LED 1 X 40	U	3.00	1,385.26	4,155.78
8.03	SUMINISTRO E INSTALACION DE INTERRUPTOR VAIVEN SENCILLO	U	2.00	500.30	1,000.60
8.04	CENTRO DE CARGA 4 ESPACIOS	U	1.00	3,000.00	3,000.00
8.05	ATERRIJAJE DEL CENTRO DE CARGA CON VARILLA DE COBRE	U	6.85	950.00	6,507.50
8.06	ACOMETIDA ELECTRICA CABLE THWW 2#6,1THWC#V8	ML	50.00	1,200.00	60,000.00
8.07	MUFA DE 2"	U	1.00	1,575.00	1,575.00
8.08	SUMINISTRO E INSTALACION DE FOCOS AHORRATIVOS	U	8.00	329.00	2,632.00
8.09	SUBTOTAL DE INSTALACIONES ELECTRICAS				87,528.38
9.00	INSTALACIONES HIDROSANITARIAS				
9.01	SUMINISTRO E INSTALACION DE TUBERIA PVC DE 4 SDR 41	ML	23.89	395.20	9,441.33
9.02	SUMINISTRO E INSTALACION DE TUBERIA PVC DE 2 SDR 8 41	ML	20.00	96.15	1,923.00
9.03	SUMINISTRO E INSTALACION DE TUBERIA PVC DE 1/2 SDR 26	ML	21.06	69.80	1,469.99
9.04	SUMINISTRO E INSTALACION DE ACCESORIOS DE PVC	GBL	1.00	1,100.00	1,100.00
9.05	CAJA DE VALVULA Y MEDIDOR DE 40 X 30 X 40 CMS INCLUYE VALVULA DE PASO	U	30.27	350.75	10,617.20
9.06	SUMINISTRO E INSTALACION DE INODORO MODELO EDERLY CADET TAZA ELONGADA INCLUYE ACCESORIOS	U	1.00	6,191.20	6,191.20
9.07	URINARIO COLECTIVO DE CONCRETO DE 1.22 X 0.41	U	1.00	2,812.71	2,812.71
9.08	CAJA DE REGISTRO DE 0.65 M X 0.65 M X 0.90 M	U	2.00	4,402.37	8,804.74
9.09	LAVAMANOS DE CONCRETO DE 1.70X0.60 MTS	U	1.00	9,916.10	9,916.10
9.10	CAJA DE REGISTRO DE 0.40 M X 0.40 M X 0.50M	U	1.00	3,173.39	3,173.39
9.11	SUMINISTRO E INSTALACION DE INODORO INCLUYE ACCESORIOS	U	6.00	5,131.20	30,787.20
9.12	SUMINISTRO E INSTALACION DE TRAMPA PVC DE 2 INYECTADA	U	1.00	2,550.00	2,550.00
9.13	SUMINISTRO E INSTALACION DE SIFON HG DE 2	U	6.00	275.00	1,650.00
	SUBTOTAL INSTALACIONES HIDROSANITARIAS				90,436.86
10.00	PUERTAS Y VENTANAS				
10.01	SUMINISTRO E INSTALACION DE PUERTA DE 1 X 2.1 M DE LAMINA METALICA DE 1/16 INCLUYE PASADOR Y SUJETADOR DE ACERO INOXIDABLE MARCO DE TUBO INDUSTRIAL DE 1X1 Y ANTICORROSIVO BLANCO	U	1.00	13,500.00	13,500.00
10.02	SUMINISTRO E INSTALACION DE PUERTA DE 0.7X 2.1 M DE LAMINA METALICA DE 1/16 INCLUYE PASADOR Y SUJETADOR DE ACERO INOXIDABLE MARCO DE TUBO INDUSTRIAL DE 1X1 Y ANTICORROSIVO BLANCO	U	6.00	8,900.00	53,400.00
10.03	VENTANA DE REJILLA METALICA	M2	5.13	1,700.00	8,721.00
10.04	ACERA DE ACCESO A MODULO SANITARIOS	M2	20.00	396.47	7,929.35
	SUBTOTAL PUERTAS Y VENTANAS+B94:B95				83,550.35
11.00	PINTURA				
11.01	PINTURA Y SELLADOR DE ACEITE MATE A DOS MANOS	M2	94.79	163.25	15,474.47
	SUBTOTAL PINTURA				15,474.47
	TOTAL LPS.				773,551.74

PROYECTO: CEB LUCAS QUEZADA
 UBICACION: ARENAL YORO
 PROPIETARIO : CONSTRUCTORA OREGA S. de R.L.
 PRESUPUESTO:TANQUE ELEVADO

No	ACTIVIDADES	UNIDAD	CANTIDAD	PU	TOTAL
1.00	OBRAS PRELIMINARES				
1.01	LIMPIEZA GENERAL DE TERRENO	DIA	0.30	898.50	269.55
1.02	TRAZADO Y MARCADO	M	16.00	125.40	2,006.40
	SUBTOTAL OBRAS PRELIMINARES				2,275.95
2.00	EXCAVACIONES				
2.01	EXCAVACION DE MATERIAL TIPO II SEMIDURO	M3	2.55	657.25	1,675.99
2.02	RELLENO COMPACTADO CON MATERIAL SELECTO(INCLUYE ACARREO)	M3	2.34	993.75	2,325.38
	SUBTOTAL EXCAVACIONES				4,001.36
3.00	ACARREO				
3.01	ACARREO MATERIAL DE DESPERDICIO	M3	3.31	160.02	529.65
	SUBTOTAL RELLENOS Y BOTADOS				529.65
4.00	CIMENTACIONES Y ESTRUCTURAS				
4.01	COLUMNA 20 X 20 ARMADA CON 4#3,#2 A 0.20 MTS CONCRETO 1:2:2	ML	13.40	854.08	11,444.67
4.02	ZAPATA AISLADA 70 X 70 E : 0.25 MTS 5#4 AS	UND	4.00	1,100.00	4,400.00
4.03	VIGA DE 0.20 X 0.20 ARMADA CON 4#4 ,#2 A 0.20 CONCRETO 1:2:2	ML	10.40	850.00	8,840.00
4.04	LOSA DE CONCRETO E . 0.15 MTS,ARMADA CON # 3 A 0.15 AS	M2	4.00	1,521.36	6,085.44
4.05	TALLADO DE ELEMENTOS L=20 MTS	ML	37.60	145.00	5,452.00
4.06	REPELLO 1:4 E : 2 CMS Y AFINADO	M2	11.68	283.34	3,309.41
4.07	RELLENO CON CAPAS DE ARENA E = 15 CMS C/CAPA	M3	0.10	975.90	97.59
4.08	CABLE PARA PERGOLA DE 1/4	ML	10.00	85.30	853.00
4.09	GRAPA PARA CABLE DE 1/4	UND	10.00	60.00	600.00
4.10	TENSOR DE 1/2	UND	4.00	95.00	380.00
	SUBTOTAL CIMENTACIONES				41,462.11
5.00	INSTALACIONES SANITARIAS				
5.01	TANQUE DE 2500 LTS	UND	1.00	11,500.00	11,500.00
5.02	PILETA DE ASEO	UND	1.00	4,500.00	4,500.00
	SUBTOTAL INSTALACIONES SANITARIAS				16,000.00
6.00	PINTURA				
6.01	PINTURA DE ACEITE Y SELLADOR APLICADA A DOS MANOS MINIMO	M2	19.20	152.75	2,932.80
	SUBTOTAL PINTURA				2,932.80
7.00	ROTULOS Y PLACA				
	ROTULO	UND	1.00	6,350.00	6,350.00
	PLACA	UND	1.00	5,450.00	5,450.00
					11,800.00
	TOTAL LPS.				79,001.88

PROYECTO : CEB LUCAS QUEZADA
 UBICACION: ARENAL,YORO
 PROPIETARIO : CONSTRUCTORA OREGA S. de R.L.
 PRESUPUESTO : FOSA SEPTICA

No	ACTIVIDADES	UNIDAD	CANTIDAD	P.U.	P. TOTAL
1.00	OBRAS PRELIMINARES				
1.01	LIMPIEZA GENERAL DE TERRENO	M2	8.88	28.00	248.64
1.02	TRAZADO Y MARCADO	ML	7.42	120.94	897.37
	SUBTOTAL OBRAS PRELIMINARES				1,146.01
2.00	EXCAVACIONES				
2.01	EXCAVACION DE MATERIAL TIPO II SEMIDURO	M3	7.18	667.25	4,790.86
2.02	RELLENO COMPACTADO CON MATERIAL SELECTO	M3	0.26	999.75	259.94
	SUBTOTAL EXCAVACIONES				5,050.79

3.00	CIMENTACIONES Y ESTRUCTURAS				
3.01	LOSA DE CONCRETO INFERIOR 1:2:2 E. 0.10 MTS, ARMADA CON # 3 A 0.30 AS	M2	3.78	1,213.64	4,587.56
3.02	COLUMNA DE 20X20 DE CONCRETO 1:2:2 ARMADA CON 4#3 #2 A 0.20	ML	6.64	693.21	4,602.91
3.03	SOLERA INTERMEDIA DE 20X20 CONCRETO 1:2:2 REFORZADA CON 4#3 Y #2 A 0.20	ML	7.40	597.31	4,420.09
3.04	SOLERA SUPERIOR DE 20X20 CONCRETO 1:2:2 REFORZADA CON 4#3 Y #2 A 0.20	ML	7.40	542.00	4,010.80
3.05	LOSA DE CONCRETO E. 0.15 MTS, ARMADA CON # 3 A 0.15 AS	M2	3.78	995.74	3,763.90
	SUBTOTAL CIMENTACIONES				21,385.26
4.00	PARED				
4.01	PARED REFORZADZ DE BLOQUE 8X8X16 1#3A 0.60 HORIZONTALMENTE MORTERO1:5	M2	8.62	1,596.23	13,759.50
	SUBTOTAL PARED				13,759.50
5.00	REPELOS Y REVOQUES				
5.01	REVESTIMIENTO DE PAREDES MORTERO 1:2, CHAFLAN 1:3	M2	11.28	195.00	2,199.60
	SUBTOTAL				2,199.60
6.00	INSTALACIONES SANITARIAS				
6.01	SUMINISTRO E INSTALACION DE TUBERIA HG 2" PARA VENTILACION	ML	0.33	610.43	201.44
6.02	TRAZADO Y MARCADO	ML	24.00	115.94	2,782.56
6.03	EXCAVACION PARA MATERIAL TIPO 2	M3	9.16	475.50	4,355.58
6.04	RELLENO COMPACTADO CON MATERIAL SELECTO (INCLUYE ACARREO)	M3	10.50	993.75	10,434.38
6.05	SUMINISTRO E INSTALACION DE TUBERIA DE 4 " SDR 41	ML	24.00	462.69	11,104.56
6.06	TEE DE 4" PVC DRENAJE INYECTADA	UND	1.00	445.97	445.97
6.07	CAJA DE REGISTRO DE 0.65x0.65*0.90	UND	2.00	3,936.76	7,873.52
6.08	TAPADERA PRINCIPAL DE CONCRETO 1:2:2 DE 0.60*0.60 CON VARILLA #2 A 0.10 AS	UND	1.00	859.56	859.56
6.09	POZO DE ABSORCION 4.5 X 1.9	UND	1.00	30,541.99	30,541.99
6.10	EXCAVACION PARA POZO DE ABSORCION	M3	12.76	485.50	6,194.98
6.11	LIMPIEZA Y ACARREO DE DESPERDICIO CON VOLQUETA	M3	37.83	599.74	22,688.28
	SUBTOTAL INSTALACIONES SANITARIAS				97,482.82
	TOTAL LPS.				141,023.99

CEB LUCAS QUEZADA

993,577.61



CONSTRUCTORA
OREGA 1981
 Lic. Walter Daniel Orellana
 Representante Legal

PROYECTO : CEB LUCAS QUEZADA

UBICACION: ARENAL YORO

PROPIETARIO :CONSTRUCCIONES BAQUEDANO S. de R.L.

PRESUPUESTO:MODULO SANITARIO

No	ACTIVIDADES	UNIDAD	CANTIDAD	P.U.	P. TOTAL
1.00	OBRAS PRELIMINARES				
1.01	CORTE Y CONFORMADO A MANO	M3	5.40	651.90	3,520.26
1.02	TRAZADO Y NIVELTEADO	M2	61.25	65.00	3,981.25
1.03	LIMPIEZA Y ACARREO DE DESPERDICIOS	M3	5.00	375.00	1,875.00
1.04	RELLENO COMPACTADO MATERIAL SELECTO (INCLUYE ACARREO)	M3	4.69	993.75	4,660.69
	SUBTOTAL OBRAS PRELIMINARES				14,037.20
2.00	EXCAVACIONES Y RELLENOS				
2.01	EXCAVACION MATERIAL TIPO II (SEMIDURO)	M3	6.76	657.25	4,443.01
2.02	RELLENO COMPACTADO MATERIAL SELECTO (INCLUYE ACARREO)	M3	5.64	993.75	5,604.75
	SUBTOTAL EXCAVACIONES				10,047.76
3.00	CIMENTACIONES Y ESTRUCTURAS				
3.01	CIMENTOS DE MAMPOSTERIA (0.70 X 0.50) EN CORREDOR,(0.30 X 0.20) EN ACERA, (0.40 X 0.50) M	M3	9.99	2,593.84	25,912.46
3.02	SOLERA 20 X 20 4#3 Y #2 A 20 CMS CONCRETO 1:2:2	ML	30.13	485.34	14,623.29
3.03	SOLERA DE 15 X 25 4#3 #2 A 0.15 CONCRETO 1:2:2	ML	30.13	1,433.09	43,179.00
3.04	DADO DE CONCRETO 50X50X50 4#3 #2 A 0.20	U	8.00	825.46	6,603.68
3.05	PEDESTAL DE CONCRETO 1 2:2 0.15X0.15"0.55 CON TU80 HG DE 2	ML	8.00	1,250.90	10,007.20
3.06	COLUMNA DE TUBO REDONDO HG DE 2 INCLUYE PLACA 6X8X1/8 H = 1.00 MT	ML	3.00	1,416.00	4,248.00
3.07	CASTILLOS ø 45 DE 15 X 15 CMS ARMADO CON 4#3 Y ANILLOS #3 A 0.15 CONCRETO 1:2:2	ML	5.36	528.49	2,832.71
3.08	CASTILLOS DE 15 X 13 CMS ARMADO CON 4#3 Y ANILLOS #3 A 0.20 CONCRETO 1:2:2	ml	21.70	570.61	12,382.24
3.09	BORDILLO DE 5 X 10 CONCRETO 1:2:2 INCLUYE ENCOFRADO Y FUNDIDO	ML	1.00	208.47	208.47
3.10	CARGADOR DE CONCRETO DE 17 X 15 ARMADO CON 3#3 Y # 2 A 0.20 CONCRETO 1:2:2	ML	12.40	391.51	4,854.72
3.11	FIRME DE CONCRETO 1:2:3 REFORZADO E= 5 CMS,# 2 A 25CMS AMBAS DIRECCIONES	M2	15.90	480.67	7,642.65
3.12	PISO DE CONCRETO SIMPLE 10 CMS PARA ACERA	M2	8.11	654.24	5,305.89
3.13	COLUMNA C-2 1:2:2 0.10 X 0.15 2 #3 #2 A 0.15	ML	30.27	345.78	10,466.76
	SUBTOTAL CIMENTACIONES Y ESTRUCTURAS				148,267.07
4.00	PAREDES				
4.01	PARED DE BLOQUE SIMPLE DE 10 CMS	M2	23.98	792.22	18,997.44
4.02	PARED REFORZADA DE BLOQUE SIMPLE DE 6X6X16 REF 1#3 A 0.60 MT/S HORIZONTALEMENTE MORTERO	ML	27.90	815.93	22,764.45
	SUBTOTAL PAREDES				41,761.88
5.00	REPELOS Y REVOQUES				
5.01	REPELO DE PAREDES EXTERNAS E = 2 CMS MORTERO 1:4,PULIDO 1:1 E= 0.25 CMS	M2	49.65	240.82	11,956.71
5.02	PULIDO DE PAREDES INTERNAS MASILLA 1:1 E = 0.25	M2	49.65	132.06	6,556.78
5.03	TALLADO DE ELEMENTOS	M2	167.76	150.88	25,311.63
5.04	REPELO DE ELEMENTOS L = 0.10 M CMS MORTERO 1:4, E= 2 CMS	ML	36.82	140.10	5,158.48
	SUBTOTAL REPELOS Y REVOQUES				48,983.60
6.00	CUBIERTAS Y CIELOS FALSOS				
6.01	VIGA AEREA DE CANALETA DE 2x4	ML	6.85	635.68	4,354.41
6.02	TECHO DE CANALETA DE 6" CON LAMINA DE ALUZINC CAL 26 TROQUELADA COLOR ROJO,INCLUYE ARRIOSTRAMIENTO Y ANTICORROSIVO A DOS MANOS	M2	45.42	835.00	37,925.70
6.03	SUMINISTRO E INSTALACION DE CIELO FALSO DE PVC	M2	45.42	591.60	26,870.47
6.04	CAPOTE PARA ALUZINC COLOR ROJO	ML	6.63	130.49	865.15
6.05	SUMINISTRO E INSTALACION DE FASCIA DE PVC	M2	26.96	240.65	6,487.92
	SUBTOTAL CUBIERTAS Y CIELO FALSOS				76,503.65
7.00	PISOS Y CERAMICAS				
7.01	PISO DE LADRILLO TERRAZO ORIGINAL DE 30X30 COLOR GRIS PERLA PARA INTERIORES INCLUYE FRAGUADO	M2	11.15	800.20	8,922.23
7.02	PISO DE LADRILLO TERRAZO ORIGINAL DE 30X30 COLOR ROJO PARA EXTERIORES INCLUYE FRAGUADO	M2	17.84	875.00	15,610.00
7.03	CERAMICA DE PARED COLOR BLANCO DE 20 X 30 CMS H : 1.50	M2	36.76	790.00	29,040.40
	SUBTOTAL PISOS Y CERAMICAS				53,572.63

8.00	INSTALACIONES ELECTRICAS				
8.01	CIRCUITO DE ILUMINACION HASTA 15 AMP, 2#14 THHN COLOR NEGRO, DUCTO PVC CONDUIT DE 1/2 TIPO PESADO CEDULA 40	ML	34.06	125.00	4,257.50
8.02	INTERRUPTOR SENCILLO	U	8.00	550.00	4,400.00
8.03	SUMINISTRO DE LAMINA LED 1 X 40	U	3.00	1,385.26	4,155.78
8.04	SUMINISTRO E INSTALACION DE INTERRUPTOR VAIVEN SENCILLO	U	2.00	500.30	1,000.60
8.05	CENTRO DE CARGA 4 ESPACIOS	U	1.00	3,000.00	3,000.00
8.06	ATERRIJAZE DEL CENTRO DE CARGA CON VARILLA DE COBRE	U	6.85	750.00	5,137.50
8.07	ACOMETIDA ELECTRICA CABLE THWW 2#6, 1THWC#8	ML	50.00	1,200.00	60,000.00
8.08	MUFA DE 2"	U	1.00	1,475.00	1,475.00
8.09	SUMINISTRO E INSTALACION DE FOCOS AHORRATIVOS	U	8.00	325.00	2,600.00
	SUBTOTAL DE INSTALACIONES ELECTRICAS				86,026.38
9.00	INSTALACIONES HIDROSANITARIAS				
9.01	SUMINISTRO E INSTALACION DE TUBERIA PVC DE 4 SDR 41	ML	23.89	395.20	9,441.33
9.02	SUMINISTRO E INSTALACION DE TUBERIA PVC DE 2 SDR B 41	ML	20.00	96.15	1,923.00
9.03	SUMINISTRO E INSTALACION DE TUBERIA PVC DE 1/2 SDR 26	ML	21.06	69.80	1,469.99
9.04	SUMINISTRO E INSTALACION DE ACCESORIOS DE PVC	GBL	1.00	1,000.00	1,000.00
9.05	CAJA DE VALVULA Y MEDIDOR DE 40 X 30 X 40 CMS INCLUYE VALVULA DE PASO	U	30.27	350.75	10,617.20
9.06	SUMINISTRO E INSTALACION DE INODORO MODELO EDERLY CADET TAZA ELONGADA INCLUYE ACCESORIOS	U	1.00	6,181.20	6,181.20
9.07	URINARIO COLECTIVO DE CONCRETO DE 1.22 X 0.41	U	1.00	2,812.71	2,812.71
9.08	CAJA DE REGISTRO DE 0.65 M X 0.65 M X 0.90 M	U	2.00	4,402.37	8,804.74
9.09	LAVAMANOS DE CONCRETO DE 1.70X0.60 MTS	U	1.00	9,916.10	9,916.10
9.10	CAJA DE REGISTRO DE 0.40 M X 0.40 M X 0.50M	U	1.00	3,073.39	3,073.39
9.11	SUMINISTRO E INSTALACION DE INODORO INCLUYE ACCESORIOS	U	6.00	5,131.20	30,787.20
9.12	SUMINISTRO E INSTALACION DE TRAMPA PVC DE 2 INYECTADA	U	1.00	2,500.00	2,500.00
9.13	SUMINISTRO E INSTALACION DE SIFON HG DE 2	U	6.00	265.00	1,590.00
	SUBTOTAL INSTALACIONES HIDROSANITARIAS				90,116.86
10.00	PUERTAS Y VENTANAS				
10.01	SUMINISTRO E INSTALACION DE PUERTA DE 1 X 2.1 M DE LAMINA METALICA DE 1/16 INCLUYE PASADOR Y SUJETADOR DE ACERO INOXIDABLE MARCO DE TUBO INDUSTRIAL DE 1X1 Y ANTICORROSIVO BLANCO	U	1.00	12,500.00	12,500.00
10.02	SUMINISTRO E INSTALACION DE PUERTA DE 0.7X 2.1 M DE LAMINA METALICA DE 1/16 INCLUYE PASADOR Y SUJETADOR DE ACERO INOXIDABLE MARCO DE TUBO INDUSTRIAL DE 1X1 Y ANTICORROSIVO BLANCO	U	6.00	8,500.00	51,000.00
10.03	VENTANA DE REJILLA METALICA	M2	5.13	1,600.00	8,208.00
10.04	ACERA DE ACCESO A MODULO SANITARIOS	M2	20.00	334.47	6,689.35
	SUBTOTAL PUERTAS Y VENTANAS+B94:B95				78,397.35
11.00	PINTURA				
11.01	PINTURA Y SELLADOR DE ACEITE MATE A DOS MANOS	M2	94.79	153.25	14,526.57
	SUBTOTAL PINTURA				14,526.57
	TOTAL LPS.				662,240.96

PROYECTO: CEB LUCAS QUEZADA
UBICACION: ARENAL YORO
PROPIETARIO : CONSTRUCCIONES BAQUEDANO S. de R.L.
PRESUPUESTO:TANQUE ELEVADO

No	ACTIVIDADES	UNIDAD	CANTIDAD	PU	TOTAL
1.00	OBRAS PRELIMINARES				
1.01	LIMPIEZA GENERAL DE TERRENO	DIA	0.30	888.50	266.55
1.02	TRAZADO Y MARCADO	M	16.00	115.40	1,846.40
	SUBTOTAL OBRAS PRELIMINARES				2,112.95
2.00	EXCAVACIONES				
2.01	EXCAVACION DE MATERIAL TIPO II SEMIDURO	M3	2.55	657.25	1,675.99
2.02	RELLENO COMPACTADO CON MATERIAL SELECTO(INCLUYE ACARREO)	M3	2.34	993.75	2,325.38
	SUBTOTAL EXCAVACIONES				4,001.36
3.00	ACARREO				
3.01	ACARREO MATERIAL DE DESPERDICIO	M3	3.31	160.02	529.65
	SUBTOTAL RELLENOS Y BOTADOS				529.65
4.00	CIMENTACIONES Y ESTRUCTURAS				
4.01	COLUMNA 20 X 20 ARMADA CON 4#3,#2 A 0.20 MTS CONCRETO 1:2:2	ML	13.40	854.08	11,444.67
4.02	ZAPATA AISLADA 70 X 70 E : 0.25 MTS 5#4 AS	UND	4.00	1,100.00	4,400.00
4.03	VIGA DE 0.20 X 0.20 ARMADA CON 4#4 ,#2 A 0.20 CONCRETO 1:2:2	ML	10.40	850.00	8,840.00
4.04	LOSA DE CONCRETO E . 0.15 MTS,ARMADA CON # 3 A 0.15 AS	M2	4.00	1,521.36	6,085.44
4.05	TALLADO DE ELEMENTOS L=20 MTS	ML	37.60	145.00	5,452.00
4.06	REPELLO 1:4 E : 2 CMS Y AFINADO	M2	11.68	283.34	3,309.41
4.07	RELLENO CON CAPAS DE ARENA E = 15 CMS C/CAPA	M3	0.10	975.90	97.59
4.08	CABLE PARA PERGOLA DE 1/4	ML	10.00	75.30	753.00
4.09	GRAPA PARA CABLE DE 1/4	UND	10.00	60.00	600.00
4.10	TENSOR DE 1/2	UND	4.00	95.00	380.00
	SUBTOTAL CIMENTACIONES				41,362.11
5.00	INSTALACIONES SANITARIAS				
5.01	TANQUE DE 2500 LTS	UND	1.00	11,500.00	11,500.00
5.02	PILETA DE ASEO	UND	1.00	4,500.00	4,500.00
	SUBTOTAL INSTALACIONES SANITARIAS				16,000.00
6.00	PINTURA				
6.01	PINTURA DE ACEITE Y SELLADOR APLICADA A DOS MANOS MINIMO	M2	19.20	152.75	2,932.80
	SUBTOTAL PINTURA				2,932.80
7.00	ROTULOS Y PLACA				
	ROTULO	UND	1.00	6,350.00	6,350.00
	PLACA	UND	1.00	5,400.00	5,400.00
					11,750.00
	TOTAL LPS.				78,688.88

PROYECTO : CEB LUCAS QUEZADA
UBICACION: ARENAL, YORO
PROPIETARIO : CONSTRUCCIONES BAQUEDANO S. de R.L.
PRESUPUESTO : FOSA SEPTICA

No	ACTIVIDADES	UNIDAD	CANTIDAD	P.U.	P. TOTAL
1.00	OBRAS PRELIMINARES				
1.01	LIMPIEZA GENERAL DE TERRENO	M2	8.88	25.00	222.00
1.02	TRAZADO Y MARCADO	ML	7.42	115.94	860.27
	SUBTOTAL OBRAS PRELIMINARES				1,082.27
2.00	EXCAVACIONES				
2.01	EXCAVACION DE MATERIAL TIPO II SEMIDURO	M3	7.18	657.25	4,719.06
2.02	RELLENO COMPACTADO CON MATERIAL SELECTO	M3	0.26	993.75	258.38
	SUBTOTAL EXCAVACIONES				4,977.43

3.00	CIMENTACIONES Y ESTRUCTURAS				
3.01	LOSA DE CONCRETO INFERIOR 1:2:2 E . 0.10 MTS, ARMADA CON # 3 A 0.30 AS	M2	3.78	1,213.64	4,587.56
3.02	COLUMNA DE 20X20 DE CONCRETO 1:2:2 ARMADA CON 4#3 #2 A 0.20	ML	6.64	693.21	4,602.91
3.03	SOLERA INTERMEDIA DE 20X20 CONCRETO 1:2:2 REFORZADA CON 4#3 Y #2 A 0.20	ML	7.40	497.31	3,680.09
3.04	SOLERA SUPERIOR DE 20X20 CONCRETO 1:2:2 REFORZADA CON 4#3 Y #2 A 0.20	ML	7.40	442.00	3,270.80
3.05	LOSA DE CONCRETO E . 0.15 MTS, ARMADA CON # 3 A 0.15 AS	M2	3.78	925.74	3,499.30
	SUBTOTAL CIMENTACIONES				19,640.66
4.00	PARED				
4.01	PARED REFORZADZ DE BLOQUE 8X8X16 1#3A 0.60 HORIZONTALMENTE MORTERO 1:5	M2	8.62	1,596.23	13,759.50
	SUBTOTAL PARED				13,759.50
5.00	REPELOS Y REVOQUES				
5.01	REVESTIMIENTO DE PAREDES MORTERO 1:2, CHAFLAN 1:3	M2	11.28	185.00	2,086.80
	SUBTOTAL				2,086.80
6.00	INSTALACIONES SANITARIAS				
6.01	SUMINISTRO E INSTALACION DE TUBERIA HG 2" PARA VENTILACION	ML	0.33	610.43	201.44
6.02	TRAZADO Y MARCADO	ML	24.00	115.94	2,782.56
6.03	EXCAVACION PARA MATERIAL TIPO 2	M3	9.16	475.50	4,355.58
6.04	RELLENO COMPACTADO CON MATERIAL SELECTO (INCLUYE ACARREO)	M3	10.50	993.75	10,434.38
6.05	SUMINISTRO E INSTALACION DE TUBERIA DE 4 " SDR 41	ML	24.00	362.69	8,704.56
6.06	TEE DE 4" PVC DRENAJE INYECTADA	UND	1.00	345.97	345.97
6.07	CAJA DE REGISTRO DE 0.65x0.65*0.90	UND	2.00	3,936.76	7,873.52
6.08	TAPADERA PRINCIPAL DE CONCRETO 1:2:2 DE 0.60*0.60 CON VARILLA #2 A 0.10 AS	UND	1.00	829.56	829.56
6.09	POZO DE ABSORCION 4.5 X 1.9	UND	1.00	30,541.99	30,541.99
6.10	EXCAVACION PARA POZO DE ABSORCION	M3	12.76	475.50	6,067.38
6.11	LIMPIEZA Y ACARREO DE DESPERDICIO CON VOLQUETA	M3	37.83	592.74	22,423.47
	SUBTOTAL INSTALACIONES SANITARIAS				94,560.41
	TOTAL LPS.				136,107.08

CEB LUCAS QUEZADA

877,036.91



Ing. Selvin Baquedano
Representante Legal

CONSTRUCCIONES BAQUEDANO S. de R.L.

PROYECTO : CEB LUCAS QUEZADA
 UBICACION: ARENAL YORO
 PROPIETARIO : ING. MARIO LOPEZ
 PRESUPUESTO:MODULO SANITARIO

No	ACTIVIDADES	UNIDAD	CANTIDAD	P.U.	P. TOTAL
1.00	OBRAS PRELIMINARES				
1.01	CORTE Y CONFORMADO A MANO	M3	5.40	811.90	4,384.26
1.02	TRAZADO Y NIVELTEADO	M2	61.25	81.00	4,961.25
1.03	LIMPIEZA Y ACARREO DE DESPERDICIOS	M3	5.00	401.00	2,005.00
1.04	RELLENO COMPACTADO MATERIAL SELECTO (INCLUYE ACARREO)	M3	4.69	108.75	510.04
	SUBTOTAL OBRAS PRELIMINARES				11,860.55
2.00	EXCAVACIONES Y RELLENOS				
2.01	EXCAVACION MATERIAL TIPO II (SEMIDURO)	M3	6.76	689.23	4,659.19
2.02	RELLENO COMPACTADO MATERIAL SELECTO (INCLUYE ACARREO)	M3	5.64	999.75	5,638.59
	SUBTOTAL EXCAVACIONES				10,297.78
3.00	CIMENTACIONES Y ESTRUCTURAS				
3.01	CIMIENTOS DE MAMPOSTERIA (0.70 X 0.50) EN CORREDOR, (0.30 X 0.20) EN ACERA, (0.40 X 0.50) M	M3	9.99	2,850.88	28,480.29
3.02	SOLERA 20 X 20 4#3 Y #2 A 20 CMS CONCRETO 1:2:2	ML	30.13	585.34	17,636.29
3.03	SOLERA DE 15 X 25 4#3 #2 A 0.15 CONCRETO 1:2:2	ML	30.13	1,933.09	58,244.00
3.04	DADO DE CONCRETO 50X50X50 4#3 #2 A 0.20	U	8.00	966.46	7,731.68
3.05	PEDESTAL DE CONCRETO 1:2:2 0.15X0.15"0.55 CON TUBO HG DE 2	ML	8.00	1,444.90	11,559.20
3.06	COLUMNA DE TUBO REDONDO HG DE 2 INCLUYE PLACA 6X8X1/8 H = 1.00 MT	ML	3.00	1,816.00	5,448.00
3.07	CASTILLOS a 45 DE 15 X 15 CMS ARMADO CON 4#3 Y ANILLOS #3 A 0.15 CONCRETO 1:2:2	ML	5.36	728.49	3,904.71
3.08	CASTILLOS DE 15 X 13 CMS ARMADO CON 4#3 Y ANILLOS #3 A 0.20 CONCRETO 1:2:2	ml	21.70	870.61	18,892.24
3.09	BORDILLO DE 5 X 10 CONCRETO 1:2:2 INCLUYE ENCOFRADO Y FUNDIDO	ML	1.00	208.47	208.47
3.10	CARGADOR DE CONCRETO DE 17 X 15 ARMADO CON 3#3 Y # 2 A 0.20 CONCRETO 1:2:2	ML	12.40	391.51	4,854.72
3.11	FIRME DE CONCRETO 1:2:3 REFORZADO E= 5 CMS, # 2 A 25CMS AMBAS DIRECCIONES	M2	15.90	480.67	7,642.65
3.12	PISO DE CONCRETO SIMPLE 10 CMS PARA ACERA	M2	8.11	954.24	7,738.89
3.13	COLUMNA C-2 1:2:2 0.10 X 0.15 2 #3 #2 A 0.15	ML	30.27	545.78	16,520.76
	SUBTOTAL CIMENTACIONES Y ESTRUCTURAS				188,861.90
4.00	PAREDES				
4.01	PARED DE BLOQUE SIMPLE DE 10 CMS	M2	23.98	992.22	23,793.44
4.02	PARED REFORZADA DE BLOQUE SIMPLE DE 6X8X16 REF 1@3 A 0.60 MTS HORIZONTALEMENTE MORTERO 1:4	ML	27.90	1,115.93	31,134.45
	SUBTOTAL PAREDES				54,927.88
5.00	REPELOS Y REVOQUES				
5.01	REPELO DE PAREDES EXTERNAS E = 2 CMS MORTERO 1:4,PULIDO 1:1 E= 0.25 CMS	M2	49.65	540.82	26,851.71
5.02	PULIDO DE PAREDES INTERNAS MASILLA 1:1 E = 0.25	M2	49.65	242.06	12,018.28
5.03	TALLADO DE ELEMENTOS	M2	167.76	250.88	42,087.63
5.04	REPELO DE ELEMENTOS L = 0.10 M CMS MORTERO 1:4, E= 2 CMS	ML	36.82	240.10	8,840.48
	SUBTOTAL REPELOS Y REVOQUES				89,798.10
6.00	CUBIERTAS Y CIELOS FALSOS				
6.01	VIGA AEREA DE CANALETA DE 2x4	ML	6.85	785.68	5,381.91
6.02	TECHO DE CANALETA DE 6" CON LAMINA DE ALUZINC CAL 26 TROQUELADA COLOR ROJO,INCLUYE ARRIOSTRAMIENTO Y ANTICORROSIVO A DOS MANOS	M2	45.42	895.00	40,650.90
6.03	SUMINISTRO E INSTALACION DE CIELO FALSO DE PVC	M2	45.42	691.60	31,412.47
6.04	CAPOTE PARA ALUZINC COLOR ROJO	ML	6.63	166.49	1,103.83
6.05	SUMINISTRO E INSTALACION DE FASCIA DE PVC	M2	26.96	270.65	7,296.72
	SUBTOTAL CUBIERTAS Y CIELO FALSOS				85,845.83
7.00	PISOS Y CERAMICAS				
7.01	PISO DE LADRILLO TERRAZO ORIGINAL DE 30X30 COLOR GRIS PERLA PARA INTERIORES INCLUYE FRAGUADO	M2	11.15	855.20	9,535.48
7.02	PISO DE LADRILLO TERRAZO ORIGINAL DE 30X30 COLOR ROJO PARA EXTERIORES INCLUYE FRAGUADO	M2	17.84	882.00	15,734.88
7.03	CERAMICA DE PARED COLOR BLANCO DE 20 X 30 CMS H : 1.50	M2	36.76	799.00	29,371.24
	SUBTOTAL PISOS Y CERAMICAS				54,641.60

8.00	INSTALACIONES ELECTRICAS				
8.01	CIRCUITO DE ILUMINACION HASTA 15 AMP, 2#14 THHN COLOR NEGRO, DUCTO PVC CONDUIT DE 1/2 TIPO PESADO CEDULA 40	ML	34.06	125.00	4,257.50
8.02	INTERRUPTOR SENCILLO	U	8.00	550.00	4,400.00
8.03	SUMINISTRO DE LAMINA LED 1 X 40	U	3.00	1,385.26	4,155.78
8.04	SUMINISTRO E INSTALACION DE INTERRUPTOR VAIVEN SENCILLO	U	2.00	500.30	1,000.60
8.05	CENTRO DE CARGA 4 ESPACIOS	U	1.00	3,000.00	3,000.00
8.06	ATERRIZAJE DEL CENTRO DE CARGA CON VARILLA DE COBRE	U	6.85	950.00	6,507.50
8.07	ACOMETIDA ELECTRICA CABLE THHW 2#6,1THWC#8	ML	50.00	1,250.00	62,500.00
8.08	MUFA DE 2"	U	1.00	1,575.00	1,575.00
8.09	SUMINISTRO E INSTALACION DE FOCOS AHORRATIVOS	U	8.00	329.00	2,632.00
	SUBTOTAL DE INSTALACIONES ELECTRICAS				90,028.38
9.00	INSTALACIONES HIDROSANITARIAS				
9.01	SUMINISTRO E INSTALACION DE TUBERIA PVC DE 4 SDR 41	ML	23.89	395.20	9,441.33
9.02	SUMINISTRO E INSTALACION DE TUBERIA PVC DE 2 SDR B 41	ML	20.00	96.15	1,923.00
9.03	SUMINISTRO E INSTALACION DE TUBERIA PVC DE 1/2 SDR 26	ML	21.06	69.80	1,469.99
9.04	SUMINISTRO E INSTALACION DE ACCESORIOS DE PVC	GBL	1.00	1,100.00	1,100.00
9.05	CAJA DE VALVULA Y MEDIDOR DE 40 X 30 X 40 CMS INCLUYE VALVULA DE PASO	U	30.27	350.75	10,617.20
9.06	SUMINISTRO E INSTALACION DE INODORO MODELO EBERLEY CADET TAZA ELEVADA INCLUYE ACCESORIOS	U	1.00	6,191.20	6,191.20
9.07	URINARIO COLECTIVO DE CONCRETO DE 1.22 X 0.41	U	1.00	2,812.71	2,812.71
9.08	CAJA DE REGISTRO DE 0.65 M X 0.65 M X 0.90 M	U	2.00	4,402.37	8,804.74
9.09	LAVAMANOS DE CONCRETO DE 1.70X0.60 MTS	U	1.00	9,916.10	9,916.10
9.10	CAJA DE REGISTRO DE 0.40 M X 0.40 M X 0.50M	U	1.00	3,173.39	3,173.39
9.11	SUMINISTRO E INSTALACION DE INODORO INCLUYE ACCESORIOS	U	6.00	5,131.20	30,787.20
9.12	SUMINISTRO E INSTALACION DE TRAMPA PVC DE 2 INYECTADA	U	1.00	2,560.00	2,560.00
9.13	SUMINISTRO E INSTALACION DE SIFON HG DE 2	U	6.00	275.00	1,650.00
	SUBTOTAL INSTALACIONES HIDROSANITARIAS				90,446.86
10.00	PUERTAS Y VENTANAS				
10.01	SUMINISTRO E INSTALACION DE PUERTA DE 1 X 2.1 M DE LAMINA METALICA DE 1/16 INCLUYE PASADOR Y SUJETADOR DE ACERO INOXIDABLE MARCO DE TUBO INDUSTRIAL DE 1X1 Y ANTICORROSIVO BLANCO	U	1.00	13,590.00	13,590.00
10.02	SUMINISTRO E INSTALACION DE PUERTA DE 0.7X 2.1 M DE LAMINA METALICA DE 1/16 INCLUYE PASADOR Y SUJETADOR DE ACERO INOXIDABLE MARCO DE TUBO INDUSTRIAL DE 1X1 Y ANTICORROSIVO	U	6.00	8,900.00	53,400.00
10.03	VENTANA DE REJILLA METALICA	M2	5.13	1,700.00	8,721.00
10.04	ACERA DE ACCESO A MODULO SANITARIOS	M2	20.00	396.47	7,929.35
	SUBTOTAL PUERTAS Y VENTANAS+B94-B95				83,640.35
11.00	PINTURA				
11.01	PINTURA Y SELLADOR DE ACEITE MATE A DOS MANOS	M2	94.79	163.25	15,474.47
	SUBTOTAL PINTURA				15,474.47
	TOTAL LPS.				775,823.71

PROYECTO: CEB LUCAS QUEZADA
UBICACION: ARENAL YORO
PROPIETARIO : ING. MARIO LOPEZ
PRESUPUESTO:TANQUE ELEVADO

No	ACTIVIDADES	UNIDAD	CANTIDAD	PU	TOTAL
1.00	OBRAS PRELIMINARES				
1.01	LIMPIEZA GENERAL DE TERRENO	DIA	0.30	899.50	269.85
1.02	TRAZADO Y MARCADO	M	16.00	135.40	2,166.40
	SUBTOTAL OBRAS PRELIMINARES				2,436.25
2.00	EXCAVACIONES				
2.01	EXCAVACION DE MATERIAL TIPO II SEMIDURO	M3	2.55	667.25	1,701.49
2.02	RELLENO COMPACTADO CON MATERIAL SELECTO(INCLUYE ACARREO)	M3	2.34	998.75	2,337.08
	SUBTOTAL EXCAVACIONES				4,038.56
3.00	ACARREO				
3.01	ACARREO MATERIAL DE DESPERDICIO	M3	3.31	166.02	549.51
	SUBTOTAL RELLENOS Y BOTADOS				549.51
4.00	CIMENTACIONES Y ESTRUCTURAS				
4.01	COLUMNA 20 X 20 ARMADA CON 4#3,#2 A 0.20 MTS CONCRETO 1:2:2	ML	13.40	859.08	11,511.67
4.02	ZAPATA AISLADA 70 X 70 E : 0.25 MTS 5#4 AS	UND	4.00	1,110.00	4,440.00
4.03	VIGA DE 0.20 X 0.20 ARMADA CON 4#4 ,#2 A 0.20 CONCRETO 1:2:2	ML	10.40	870.00	9,048.00
4.04	LOSA DE CONCRETO E . 0.15 MTS,ARMADA CON # 3 A 0.15 AS	M2	4.00	1,621.36	6,485.44
4.05	TALLADO DE ELEMENTOS L=20 MTS	ML	37.60	145.00	5,452.00
4.06	REPELLO 1:4 E : 2 CMS Y AFINADO	M2	11.68	283.34	3,309.41
4.07	RELLENO CON CAPAS DE ARENA E = 15 CMS C/CAPA	M3	0.10	975.90	97.59
4.08	CABLE PARA PERGOLA DE 1/4	ML	10.00	85.30	853.00
4.09	GRAPA PARA CABLE DE 1/4	UND	10.00	69.00	690.00
4.10	SENSOR DE 1/2	UND	4.00	97.00	388.00
	SUBTOTAL CIMENTACIONES				42,275.11
5.00	INSTALACIONES SANITARIAS				
5.01	TANQUE DE 2500 LTS	UND	1.00	11,520.00	11,520.00
5.02	PILETA DE ASEO	UND	1.00	4,510.00	4,510.00
	SUBTOTAL INSTALACIONES SANITARIAS				16,030.00
6.00	PINTURA				
6.01	PINTURA DE ACEITE Y SELLADOR APLICADA A DOS MANOS MINIMO	M2	19.20	162.75	3,124.80
	SUBTOTAL PINTURA				3,124.80
7.00	ROTULOS Y PLACA				
	ROTULO	UND	1.00	6,360.00	6,360.00
	PLACA	UND	1.00	5,460.00	5,460.00
	TOTAL LPS.				11,820.00
					80,274.24

PROYECTO : CEB LUCAS QUEZADA
UBICACION: ARENAL,YORO
PROPIETARIO : ING. MARIO LOPEZ
PRESUPUESTO : FOSA SEPTICA

No	ACTIVIDADES	UNIDAD	CANTIDAD	P.U.	P. TOTAL
1.00	OBRAS PRELIMINARES				
1.01	LIMPIEZA GENERAL DE TERRENO	M2	8.88	29.00	257.52
1.02	TRAZADO Y MARCADO	ML	7.42	130.94	971.57
	SUBTOTAL OBRAS PRELIMINARES				1,229.09
2.00	EXCAVACIONES				
2.01	EXCAVACION DE MATERIAL TIPO II SEMIDURO	M3	7.18	677.25	4,862.66
2.02	RELLENO COMPACTADO CON MATERIAL SELECTO	M3	0.26	989.75	257.34
	SUBTOTAL EXCAVACIONES				5,119.99

3.00	CIMENTACIONES Y ESTRUCTURAS				
3.01	LOSA DE CONCRETO INFERIOR 1:2:2 E . 0.10 MTS,ARMADA CON # 3 A 0.30 AS	M2	3.78	1,263.64	4,776.56
3.02	COLUMNA DE 20X20 DE CONCRETO 1:2:2 ARMADA CON 4#3 #2 A 0.20	ML	6.64	693.21	4,602.91
3.03	SOLERA INTERMEDIA DE 20X20 CONCRETO 1:2:2 REFORZADA CON 4#3 Y #2 A 0.20	ML	7.40	597.31	4,420.09
3.04	SOLERA SUPERIOR DE 20X20 CONCRETO 1:2:2 REFORZADA CON 4#3 Y #2 A 0.20	ML	7.40	542.00	4,010.80
3.05	LOSA DE CONCRETO E . 0.15 MTS,ARMADA CON # 3 A 0.15 AS	M2	3.78	995.74	3,763.90
	SUBTOTAL CIMENTACIONES				21,574.26
4.00	PARED				
4.01	PARED REFORZADZ DE BLOQUE 8X8X16 1#3A 0.60 HORIZONTALMENTE MORTERO1:5	M2	8.62	1,616.23	13,931.90
	SUBTOTAL PARED				13,931.90
5.00	REPELOS Y REVOQUES				
5.01	REVESTIMIENTO DE PAREDES MORTERO 1:2,CHAFLAN 1:3	M2	11.28	295.00	3,327.60
	SUBTOTAL				3,327.60
6.00	INSTALACIONES SANITARIAS				
6.01	SUMINISTRO E INSTALACION DE TUBERIA HG 2" PARA VENTILACION	ML	0.33	660.43	217.94
6.02	TRAZADO Y MARCADO	ML	24.00	135.94	3,262.56
6.03	EXCAVACION PARA MATERIAL TIPO 2	M3	9.16	475.50	4,355.58
6.04	RELLENO COMPACTADO CON MATERIAL SELECTO (INCLUYE ACARREO)	M3	10.50	1,003.75	10,539.38
6.05	SUMINISTRO E INSTALACION DE TUBERIA DE 4 " SDR 41	ML	24.00	462.69	11,104.56
6.06	TEE DE 4" PVC DRENAJE INYECTADA	UND	1.00	445.97	445.97
6.07	CAJA DE REGISTRO DE 0.65x0.65*0.90	UND	2.00	3,936.76	7,873.52
6.08	TAPADERA PRINCIPAL DE CONCRETO 1:2:2 DE 0.60*0.60 CON VARILLA #2 A 0.10 AS	UND	1.00	859.56	859.56
6.09	POZO DE ABSORCION 4.5 X 1.9	UND	1.00	35,541.99	35,541.99
6.10	EXCAVACION PARA POZO DE ABSORCION	M3	12.76	485.50	6,194.98
6.11	LIMPIEZA Y ACARREO DE DESPERDICIO CON VOLQUETA	M3	37.83	599.74	22,688.28
	SUBTOTAL INSTALACIONES SANITARIAS				103,084.32
	TOTAL LPS.				148,267.17

CEB LUCAS QUEZADA	1,004,365.12
--------------------------	---------------------



Ing. Mario Lopez
Representante Legal



MUNICIPALIDAD DE ARENAL, YORO
ARENAL, YORO, HONDURAS

CHEQUE No. 00016970

ARENAL

19 de julio de 2024

Cuenta No. 3101093257

Lugar y Fecha

SELVIN JAVIER BAQUEDANO VALLE

L 263,111.07

Páguese a la orden de

DOSCIENTOS SESENTA Y TRES MIL CIENTO ONCE CON SIETE CENTAVOS

Cantidad en letras

Lempiras



DAVIVIENDA

Banco DAVIVIENDA Honduras, S.A.

Firma(s)

0795400025269010109325700016970

R.R. Donnelley de Honduras, S.A. de C.V.

02551

CONCEPTO DEL PAGO

PAGO DE Segundo desembolso del 30% del contrato Proyecto construccion de Modulo sanitario y tanque de agua 2500 Lts y fosa septica tipo II en el Centro de Educacion Basica Lucas Quezada de la Comunidad de Tegujajal (Programa Nacional de intervencion de Infraestructura Escolar)

CUENTA Y SUB-CUENTA	CONCEPTO	PARCIAL	DEBE	HABER
	PAGO DE Segundo desembolso del 30% del contrato Proyecto construccion de Modulo sanitario y tanque de agua 2500 Lts y fosa septica tipo II en el Centro de Educacion Basica Lucas Quezada de la Comunidad de Tegujajal (Programa Nacional de intervencion de Infraestructura Escolar) 			

CHEQUE No. 00016970

BALANCE



R.R. DONNELLEY DE HONDURAS, S.A. DE C.V. TELS: 2240-0600, 2545-0700 / CE:05-231 - 12PT134501