



Honduras, C.A.

AGUANQUETERIQUE, LA PAZ  
EJERCICIO: 2024

**Orden de Pago**  
Moneda: Lempiras (L)



Emisión: 18/07/2024  
Hora : 02:21 p.m.

USUARIO: ALEX.MAMZANARES  
Pagina: 1 de 1

Orden de Pago No.: 5348

L.: 135,524.15

Tipo de Expediente: REGULARIZACION GASTOS

Expediente No.: 1492

Fecha de Emision: 18/7/2024

No.Cheque/Nota de Debito: \_\_\_\_\_

Paguese a: KENNY VELIMIR BANEGAS MEJIA

Id/RTN: 12011982003000

La Cantidad en Letras: CIENTO TREINTA Y CINCO MIL QUINIENTOS VEINTICUATRO CON QUINCE CENTAVOS

Descripcion:

PAGO A ESTIMACION No.01 AL PROYECTO: CONSTRUCCION DE AULA EN LA ESCUELA RURAL MIXTA RAMON ROSA EN LA COMUNIDAD DE HIGUERONES, CON UNA EJECUCION DEL 28%.  
POR LA CANTIDAD DE L.135,524.15

CODIGO	PROYECTO / OBJETO GASTO	MONTO
11 01 008 000 001 47110 11-011-02	Construcción de Aula de 6x8 en La Escuela Ramon Rosa En La Comunidad de Higuerones	135,524.15

CODIGO	RETENCIONES DESCRIPCION	MONTO
<b>Total de retenciones:</b>		<b>0.00</b>

RESEUMEN AFECTACIONES PRESUPUESTARIAS		
CODIGO	DESCRIPCION	MONTO
11-011-02	FONDOS SECRETARIA DE EDUCACION	135,524.15
<b>Monto Total:</b>		<b>135,524.15</b>

RESUMEN TOTAL ORDEN DE PAGO	
SUBTOTAL	135,524.15
- RETENCIONES	0.00
<b>TOTAL</b>	<b>135,524.15</b>

Firma y Sello de Presupuestario 	Firma y Sello de Alcalde (sa) 	Firma y Sello de Tesoreria 
-------------------------------------	-----------------------------------	--------------------------------

Recibido por: KENNY VELIMIR BANEGAS MEJIA  
 Identidad No.: 1201198200300

0s+js/j9JmeD/W+GrAjJe8cHdJl7HFOxAOKnylkzKGear7v7QV9GxNoAci5QCp0b0uYkoh3deC06B+ltmJC/P2vshidp11yICJD9QtVYbdjJ+II0ct03/obx4F28v6Aakt1 Q22RN3pZOEIGD6bMDPwofr6NvBBTQUaTp8ew=

**AIC**  
 ARQUITECTOS E INGENIEROS CONSTRUCTORES  
 RTN: 12011982003000

# ARQUITECTOS E INGENIEROS CONSTRUCTORES



Prop: Kenny Velimir Banegas Mejía  
CAH-1415

Profesión u Oficio: Arquitecto, obras civiles y arquitectónicas.

Tel: 2774-2485 / Cel: 9780-7341 / E-mail: aicstudio3@gmail.com

CAI: 7EAA3B-10D68E-06429B-9E8A0D-4072A8-2C / RTN: 12011982003000

B° La Concepción, esquina opuesta al CRIP, La Paz, La Paz. Fecha: 19 de JULIO del 2024

Por L. 135,524.15

Recibí de: ALCALDIA MUNICIPAL DE AGUANQUETEQUE

RTN: 12029011346364

La cantidad de: CIENTO TREINTA Y CINCO MIL, QUINIENTOS  
VEINTI CUATRO LEMP. IRAS CON 15/100

Por concepto de: PAGO PRIMERA ESTIMACION PROYECTO  
CONSTRUCCION DE AULA EN LA ESCUELA RURAL  
MIXTA CANON ROSA, EN LA COMUNIDAD DE  
HIGUERONES, AGUANQUETEQUE, LA PAZ.



ARQUITECTOS E INGENIEROS CONSTRUCTORES  
RTN: 12011982003000

Firma

Rango Autorizado

000-001-04-00000276 / 000-001-04-00000325

Fecha Límite de Emisión: 20/06/2025

Original: Cliente / Copia: Obligado Tributario Emisor

Imprenta La Central, Cel. 9479-2322 RTN: 03911973092386 CERTIFICADO SAR Nº 9231-22-10000-108

## RECIBO POR HONORARIOS PROFESIONALES

Nº 000-001-04-00000283

Total por Honorarios	L.		
Total Retención	L.		
Total Neto Recibido	L.	135,524.15	





República de Honduras  
Servicio de Administración de Rentas  
Registro Tributario Nacional

Fecha de Emisión: 30/03/2022

RTN: 12011982003000

KENNY VELAZQUEZ BANEGAS MEJIA

Nombre o Razón Social

Inscripciones

Ventas-Selectivo	<input type="checkbox"/>	Productores Importadores de Cigarillos	<input type="checkbox"/>
Importador	<input type="checkbox"/>	Productor Alcoholes Licores	<input type="checkbox"/>
Exportador	<input type="checkbox"/>	Distribuidor Alcoholes Licores	<input type="checkbox"/>
Imprentas	<input type="checkbox"/>	Importador Alcoholes Licores	<input type="checkbox"/>
Prestamista	<input type="checkbox"/>		

Base Legal: Art. 1 del Decreto N° 102 de 1974, reformado mediante Art. 12 del Decreto N° 255 de 2002, Art. 10 del Decreto N° 25 de la Ley de Impuesto Sobre Ventas, Art. 8 Decreto de Ley N° 14 de 1973 y el Reglamento de Prestamista No Bancario Acuerdo 43 de 1973, Art. 30, 39 y 56 Decreto N° 17-2010, Art. 48, 49, 50, 51, 52, 53, 54, 55 numeral 2), 58 numeral 1), 60 numeral 1), 66, 68 numeral 3 y 4, 184 del Código Tributario.



**SAR**

Señor Obligado Tributario recuerde su obligación de comunicar al SAR cualquier cambio en sus datos en el RTN, conforme al artículo 63 numeral 10 y 11 del Código Tributario.

"Tributar es ProgreSAR"

Número de Documento SAR-412- 3697999

Transacción: 6EE30E

11-701-001872-9  
ALCALDIA MUNIC. DE AGUANQUETERIQUE  
(TRANSFERENCIAS)  
FRENTE A PLAZA CENTRAL, AGUANQUETERI  
QUE, LA PAZ TEL. 31473786/33898593

CHEQUE No. 85668876

COMAYAGUA, COMAYAGUA 18 Julio 2024  
Lugar y Fecha

Páguese a la orden de Kenny Velimer Banegas Mejía L35,524.25

Cantidad en letras Ciento treinta y cinco mil quinientos veinticuatro con 25/100 Lempiras

 **Banco de Occidente S.A.**  
HONDURAS, C.A.

Firma(s)

⑆01701079⑆00117010015729⑆85668876

RR Donatary de Honduras, S.A. de C.V.



## Constancia de Pagos a Cuenta

La DIRECCIÓN DEPARTAMENTAL DE COMAYAGUA en cuya jurisdicción se encuentra el domicilio fiscal del solicitante, identificado como:

Nombre y Apellido o Razón Social: **KENNY VELIMIR BANEGAS MEJIA**

con Registro Tributario Nacional: **12011982003000**

Habiendo presentado la solicitud electrónica en fecha 16/07/2024 y boletín de pago por el monto de L200.00 mediante el concepto de Actos Administrativos.

Luego de revisar en el Sistema de Información Integrado del Servicio de Administración de Rentas se establece:

**OTORGAR** al solicitante la presente CONSTANCIA ELECTRÓNICA DE ESTAR SUJETO AL RÉGIMEN DE PAGOS A CUENTA.

La presente Constancia tiene vigencia hasta el 30/09/2024.

Sin perjuicio de las facultades de revisión y fiscalización de esta Administración Tributaria y de los resultados que de ella se produzcan.

CONSCCCONSCC/75/59







ALCALDIA MUNICIPAL DE LAUTERIQUE

PROYECTO:	CONSTRUCCION DE ESCUELA RURAL MIXTA RAMON ROSA UBICADA EN LA COMUNIDAD DE HIGUERONES. AGUANQUETERIQUE. LA PAZ		
UBICACION:	ALDEA DE HIGUERONES. AGUANQUETERIQUE. LA PAZ		
CONTRATISTA:	AIC "ARQUITECTOS E INGENIEROS CONSTRUCTORES"		
FECHA:	07/2024	PERIODO DEL CONTRATO:	04/06/2024 AL 04/12/2024
ESTIMACION No.	1	PERIODO DE ESTIMACION:	04/06/2024 AL 09/07/2024

CONCEPTO	VOLUMEN DE CONTRATO				VALOR DEL CONTRATO		CANTIDAD EN EL PROYECTO		ACUMULADO		% EJECUCION
	UNI	CANT	UNIDAD	VALOR UNIT	CANTIDAD	VALOR	CANTIDAD	VALOR	CANTIDAD	VALOR	
<b>A ACTIVIDADES PRELIMINARES</b>											
1 TRAZADO Y MARCADO	MI	54.56	L	40.8135	L	2,226.78		54.56	L	2,226.78	100%
2 LIMPIEZA GENERAL DE TERRENO	Dia	240.00	L	12.2774	L	2,946.58		240.00	L	2,946.58	100%
<b>TOTAL DE A - ACTIVIDADES PRELIMINARES</b>				L	<b>5,173.36</b>			L	<b>5,173.36</b>		
<b>B EXCAVACIONES Y RELLENOS</b>											
3 EXCAVACION MATERIAL TIPO II (SEMI DURO)	M3	17.62	L	585.5518	L	10,317.42		17.62	L	10,317.42	100%
4 RELLENO COMP. CON MATERIAL SELECTO (INC. ACARREO)	M3	20.42	L	1,002.6120	L	20,473.34		20.42	L	20,473.34	100%
<b>TOTAL DE B - EXCAVACIONES Y RELLENOS</b>				L	<b>30,790.76</b>			L	<b>30,790.76</b>		
<b>C CIMENTACION Y ESTRUCTURAS</b>											
5 CIMENTACION MAMPOSTERIA(0.50X0.70)M, EN CORREDOR (0.30X0.20)M, EN ACERA (0.40X0.50)M	M3	3.58	L	2,639.3869	L	9,449.00		3.58	L	9,449.00	100%
6 DADO DE CONCRETO 1:2:2 (0.30X0.50X0.50)M, 4 VAR #3, #2 @ 0.20M	UNID	3.00	L	683.0575	L	2,049.17		3.00	L	2,049.17	100%
7 DADO DE CONCRETO (0.50X0.50X0.50)M, 4 VAR #3, #2 @ 0.20M	UNID	3.00	L	930.9319	L	2,792.80		3.00	L	2,792.80	100%
8 SOLERA DE 0.15X0.15M, 4#3, #2@0.20M, CONC 1:2:2	MI	20.00	L	510.9295	L	10,218.59		20.00	L	10,218.59	100%
9 COLUMNA DE 0.20X0.20M, 4#3, #2@0.20M, CONC 1:2:2	MI	29.25	L	926.5435	L	27,101.40		29.25	L	27,101.40	100%
10 CASTILLO DE 0.15X0.15M, 4#3, #2@0.20M, CONC 1:2:2	MI	12.35	L	898.9872	L	11,102.49		12.35	L	11,102.49	100%
11 BORDILLO DE 0.10 X0.10M, CONC 1:2:1 SIMPLE, INC ENCOFRADO Y FUNDIDO	MI	11.52	L	310.0532	L	3,571.81		0.00	L	-	0%
12 SOLERA DE 0.15X0.15M, 4#3, #2@0.20M, CONC 1:2:2	MI	12.00	L	510.9295	L	6,131.15		12.00	L	6,131.15	100%
13 SOLERA DE 0.20X0.25M, 4#3, #2@0.20M, CONC 1:2:2	MI	21.68	L	805.0299	L	17,453.05		21.68	L	17,453.05	100%
14 SOLERA VOLADIZO DE CONCRETO 1:2:2 DE b=0.20 X h=0.25, 2#5 Y 2#3, #2@0.20M, INC ARMADO, ENCOFRADO Y FUNDIDO	MI	2.28	L	881.5584	L	2,009.95		2.28	L	2,009.95	100%
15 BATIENTE DE CONCRETO DE 0.10X0.15M, 2#3, #2 @ 0.20M, CONC. 1:2:1	MI	4.25	L	406.1806	L	1,726.27		4.25	L	1,726.27	100%
16 BATIENTE CON PESTAÑA BAJO VENTANA (B-1) 0.10X0.15M, #3, CON ALACRANES #2 @ 0.20M	MI	5.60	L	328.6160	L	1,840.25		5.60	L	1,840.25	100%
17 CARGADOR DE CONCRETO 1:2:2(0.17X0.15)M. 3#3, #2 @ 0.20M INC. ARMADO/ENCOFRADO/FUNDIDO	MI	1.20	L	401.4886	L	481.79		1.20	L	481.79	100%
18 FIRME DE CONCRETO 1:2:3, REFUERZO E=0.05M, #2 @ 0.25M, A.S.	M2	65.00	L	524.3506	L	34,082.79		0.00	L	-	0%
19 PISO DE CONCRETO SIMPLE DE 0.10M PARA ACERA	M2	24.31	L	679.5971	L	16,521.01		0.00	L	-	0%
<b>TOTAL C - CIMENTACION Y ESTRUCTURAS</b>				L	<b>46,531.51</b>			L	<b>92,355.91</b>		
<b>D MAMPOSTERIA</b>											
20 PARED REFORZADA DE BLOQUE SIMPLE 15X20X40, 1 #3 @ 0.60M HOR. MORTERO 1:5	M2	46.69	L	955.2820	L	44,602.12		46.69	L	44,602.12	100%
21 ENTABICADO DE BLOQUE 0.15M (INC REPELLO/PULIDO)	MI	12.00	L	383.0041	L	4,596.05		0.00	L	-	0%
<b>TOTAL D - MAMPOSTERIA</b>				L	<b>49,198.17</b>			L	<b>44,602.12</b>		<b>44,602.12</b>
<b>E REPELLO Y REVOQUES</b>											
22 REPELLO Y PULIDO DE PAREDES E=2CM, MORTERO 1:4	M2	93.38	L	295.6547	L	27,608.23		0.00	L	-	0%
23 REPELLO DE ELEMENTO L=0.25M, MORTERO 1:4. E=2CM. TALLADO 1:1. E=0.25M	MI	48.20	L	146.1656	L	7,045.18		0.00	L	-	0%
24 REPELLO DE ELEMENTO L=0.20M, MORTERO 1:4. E=2CM. TALLADO 1:1. E=0.25M	MI	75.60	L	168.9609	L	12,773.44		0.00	L	-	0%
25 REPELLO DE ELEMENTO L=0.15M, MORTERO 1:4. E=2CM. TALLADO 1:1. E=0.25M	MI	83.69	L	132.6370	L	11,100.39		0.00	L	-	0%
26 REPELLO DE ELEMENTO H=0.17M, MORTERO 1:4. E=2CM. TALLADO 1:1. E=0.25M	MI	2.40	L	136.8793	L	328.51		0.00	L	-	0%
27 REPELLO DE ELEMENTO L=0.10M, MORTERO 1:4. E=2CM. TALLADO 1:1. E=0.25M	MI	19.70	L	129.9880	L	2,560.76		0.00	L	-	0%
<b>TOTAL E - REPELLO Y REVOQUES</b>				L	<b>61,416.52</b>			L	-		
<b>F CUBIERTAS Y CIELOS FALSOS</b>											
28 VIGA METALICA TIPO TUERA DE TUBO ESTRUCTURAL DE 4"x4", LONG 11.50M. ANTICORROSIVO A DOS MANOS	Unidad	1.00	L	10,602.2192	L	10,602.22		0.00	L	-	0%
29 TECHO DE CANALETA DE 2"x4", LAMINA ALUCINC COLOR ROJO, CAL 26. ARRIOSTRES, ANTICORROSIVO A DOS MANOS	M2	82.05	L	816.6622	L	67,007.13		0.00	L	-	0%
30 CAPOTE ALUCINC COLOR ROJO	MI	6.72	L	141.7375	L	952.48		0.00	L	-	0%
31 SUMINISTRO E INSTALACION DE AISLANTE TERMICO DE POLIETIRENO DE 3MM	M2	48.00	L	328.3325	L	15,759.96		0.00	L	-	0%



32	SUMINISTRO E INSTALACION DE CIELO FALSO TIPO PVC	M2	47.27	L	615.3167	L	29,086.02			0.00	L	-	0.00	L	-	0%
							<b>TOTAL F - CUBIERTAS Y CIELOS FALSOS</b>	<b>123,407.98</b>								
<b>G PISOS Y CERAMICAS</b>																
33	PISO DE LADRILLO TERRAZO ORIGINAL (0.30X0.30)M. COLOR GRIS PERLA PARA INTERIORES. INC. FRAGUADO	M2	45.92	L	908.50	L	41,718.32			0.00	L	-	0.00	L	-	0%
34	MOLDURA PARA PISO TIPO TERRAZO ORIGINAL (0.07X0.30)M COLOR GRIS PERLA INC. FRAGUADO	Ml	18.10	L	203.6230	L	3,685.58			0.00	L	-	0.00	L	-	0%
35	PISO DE LADRILLO TERRAZO ORIGINAL (0.30X0.30)M. COLOR ROJO PARA EXTERIORES. INC. FRAGUADO	M2	15.46	L	908.50	L	14,045.41			0.00	L	-	0.00	L	-	0%
36	MOLDURA PARA PISO TIPO TERRAZO ORIGINAL (0.07X0.30)M COLOR ROJO INC. FRAGUADO	Ml	4.40	L	127.1532	L	559.47			0.00	L	-	0.00	L	-	0%
							<b>TOTAL G - PISOS Y CERAMICAS</b>	<b>60,008.76</b>								
<b>H INSTALACIONES ELECTRICAS</b>																
37	CIRCUITO DE ILUMINACION 15 AMP. 2#14 THHN NEGRO, TUBO EMT 1/2"	Ml	39.14	L	110.2229	L	4,314.12			0.00	L	-	0.00	L	-	0%
38	CIRCUITO DE FUERZA 20 AMP. 2 #12 B/N, 1#12 THHN VERDE, TUBO EMT	Ml	19.95	L	213.4469	L	4,258.27			0.00	L	-	0.00	L	-	0%
39	INTERRUPTOR SENCILLO	Unidad	1.00	L	560.9970	L	561.00			0.00	L	-	0.00	L	-	0%
40	TOMACORRIENTE DOBLE POLARIZADO	Unidad	4.00	L	334.0020	L	1,336.01			0.00	L	-	0.00	L	-	0%
41	SUMINISTRO E INSTALACION DE LAMPARA FLUORESCENTE DE 2X40	Unidad	6.00	L	1,482.2224	L	8,893.33			0.00	L	-	0.00	L	-	0%
42	SUMINISTRO E INSTALACION REFLECTOR DOBLE BASE DE ALUMINIO DE 100WATTS	Unidad	1.00	L	5,249.1750	L	5,249.18			0.00	L	-	0.00	L	-	0%
43	CENTRO DE CARGA DE 6 ESPACIOS	Unidad	1.00	L	4,400.5975	L	4,400.60			0.00	L	-	0.00	L	-	0%
44	MUFA DE 2"	Unidad	1.00	L	1,534.1081	L	1,534.11			0.00	L	-	0.00	L	-	0%
45	ATERRIAJE DE CENTRO DE CARGA CON VARILLA DE COBRE	Unidad	1.00	L	612.0421	L	612.04			0.00	L	-	0.00	L	-	0%
							<b>TOTAL H - INSTALACIONES ELECTRICAS</b>	<b>31,158.65</b>								
<b>I INSTALACIONES HIDROSANITARIAS</b>																
46	CANAL DE AGUAS LLUVIAS	Ml	13.44	L	499.39	L	6,711.87			0.00	L	-	0.00	L	-	0%
47	BAIANTE PARA AGUAS LLUVIAS PVC 3"	Ml	18.02	L	421.51	L	7,595.57			0.00	L	-	0.00	L	-	0%
							<b>TOTAL I - INSTALACIONES HIDROSANITARIAS</b>	<b>14,307.44</b>								
<b>J PUERTAS Y VENTANAS</b>																
48	SUM. E INST. DE PUERTA DE METAL LAMINA TROQUELADA 1.20X2.10M, INC. PASADOR, LLAMADORES, BISAGRAS, PINTURA DE ACEITE, TUBO ESTRUCTURAL, ANGULOS Y PLATINA.	Unidad	1.00	L	7,326.9783	L	7,326.98			0.00	L	-	0.00	L	-	0%
49	SUMINISTRO E INST. VENTANAS ALUMINIO / VIDRIO FIJO	M2	2.28	L	2,116.4830	L	4,825.58			0.00	L	-	0.00	L	-	0%
50	SUM. E INST. DE VENTANA DE ALUMINIO / CELOSIAS COLOR CLARO/ INC. TELA METALICA	M2	12.92	L	1,730.8995	L	22,363.22			0.00	L	-	0.00	L	-	0%
51	BALCONES TIPO 1, DE ANGULO DE 1"X3/16", VARILLA USA DE 1/2", PLATINA DE 1"X3/16"	M2	15.20	L	1,323.0175	L	20,109.87			0.00	L	-	0.00	L	-	0%
							<b>TOTAL J - PUERTAS Y VENTANAS</b>	<b>54,625.6</b>								
<b>K PINTURA</b>																
52	PINTURA DE ACEITE A DOS MANOS	M2	250.00	L	150.00	L	37,500.00			0.00	L	-	0.00	L	-	0%
							<b>TOTAL K - PINTURA</b>	<b>37,500.00</b>								
<b>L MOBILIARIO</b>																
53	FIZARRON DE FORMICA 1.32X2.44 M. MARCO DE ALUMINIO DE 2" COLOR NATURAL, CON BASE Y REFUERZO DE FIBRA EN AMBAS DIRECCIONES CON CUATRO ARGOLLAS	Unidad	2.00	L	4,692.00	L	9,384.00			0.00	L	-	0.00	L	-	0%
							<b>TOTAL L - PINTURA</b>	<b>9,384.00</b>								
<b>M OBRAS FINALES</b>																
54	LIMPIEZA FINAL AREAS INTERIORES	M2	61.12	L	11,845.00	L	723.97			0.00	L	-	0.00	L	-	0%
55	LIMPIEZA FINAL DE EXTERIORES	M3	39.77	L	11,845.00	L	471.08			0.00	L	-	0.00	L	-	0%
56	ACARREO MATERIAL (VOLQUETA)	M3	15.00	L	341.4695	L	5,122.04			0.00	L	-	0.00	L	-	0%
57	ROTULO Y PLACA	Unidad	1.00	L	7,776.7255	L	7,776.73			1.00	L	7,776.73	1.00	L	7,776.73	100%
							<b>TOTAL M - OBRAS FINALES</b>	<b>14,093.8</b>								
<b>COSTO DIRECTO DEL PROYECTO</b>							<b>L 637,596.45</b>	<b>EJECUTADO ANTERIOR</b>		<b>EJECUTADO EN EL PERIODO</b>	<b>L 180,698.87</b>	<b>ACUMULADO</b>	<b>L 180,698.87</b>	<b>28%</b>		
<b>TOTAL DEL PROYECTO</b>							<b>L 637,596.45</b>									
										<b>VALOR ESTIMACION #1:</b>	<b>L 180,698.87</b>					
										<b>RETENCION CALIDAD DE OBRA 5%</b>	<b>L 9,034.94</b>					
										<b>DEVOLUCION 20% POR ANTICIPO</b>	<b>L 36,139.77</b>					
										<b>MORTO NETO DE ESTIMACION</b>	<b>L 135,524.15</b>					
<b>IMPORTE EN LETRAS:</b>							<b>CIENTO TREINTA Y CINCO MIL, QUINIENTOS VEINTI OCHO MIL CINCO CIENTO CINCUENTA Y SEIS QUINCE CENTAVOS</b>									

  
**ARQUITECTOS E INGENIEROS CONSTRUCTORES**
  
**RTN: 12011982003600**
  
 ARQUITECTOS E INGENIEROS CONSTRUCTORES
   
 ARQ. KENNY VELMIR BANEGAS MEJIA

  
**ERLIN OMAR RODRIGUEZ**
  
 ALCALDE MUNICIPAL
   
 2022-2026
   
 ALCAZAR DE LA PAZ

  
**ERIDIO E. UTI**
  
 INGENIERO UTI
   



**ALCALDIA MUNICIPAL AGUANQUETERIQUE LA PAZ  
UNIDAD DE SUPERVISION MUNICIPAL**

**“INFORME”**

**Informe De Supervisión**

**PROYECTO: CONSTRUCCION DE AULA EN LA ESCUELA RURAL  
MIXTA RAMON ROSA EN LA COMUNIDAD DE HIGUERONES**

**Contratista:  
ARQUITECTOS E INGENIEROS CONSTRUCTORES**

**Alcalde Municipal  
Señor. Erlin Omar Rodríguez Ramos**

**Aguanqueterique La Paz, 05 de julio de 2024**





MUNICIPALIDAD DE AGUANQUETERIQUE, LA PAZ  
TRABAJO, DESARROLLO Y TRANSPARENCIA



Aguanqueterique La Paz 05 de julio de 2024

**Sr. Erlin Omar Rodríguez Ramos**  
**Alcalde Municipal de Aguanqueterique La Paz**

Reciba un atento y cordial saludo

La presente es para hacer de su conocimiento que el proyecto: **CONSTRUCCION DE AULA EN LA ESCUELA RURAL MIXTA RAMON ROSA EN LA COMUNIDAD DE HIGUERONES** está ejecutado en un 28% de su totalidad(100%)

Por lo tanto debido al avance obtenido en campo, se puede proceder con el trámite de al pago de primera estimación. por un valor de **CIENTO TREINTA Y CINCO MIL QUINIENTOS VEINTE Y CUATRO LEMPTRAS CON 15/100 (L. 135,524.15)**. A Favor de la empresa contratada **ARQUITECTOS E INGENIEROS CONSTRUCTORES** representada legalmente por el Gerente general el Arq. Kenny Banegas

Agradezco su compromiso en los procesos de desarrollo Municipal.

  
**Unidad de Supervisión Municipal**  



## 1. ANTECEDENTES

El Municipio de Aguanqueterique La Paz, se encuentra ubicado en la zona baja del canal seco.

Por su ubicación Aguanqueterique este municipio se encuentra en la zona sur del departamento de La Paz.

Como objetivo principal del desarrollo municipal se encuentra mejorar las condiciones en algunos centros de educación para así brindar espacios seguros y adecuados para el aprendizaje de nuestra niñez.

En repetidas ocasiones la comunidad manifiesta haber realizado la solicitud para que las autoridades prioricen el desarrollo de un proyecto para la construcción de un aula nueva en la comunidad de Higueros.

## DESCRIPCIÓN DEL PROYECTO

En este tipo de proyecto, se pretende dar respuestas a la necesidad educativa a través de la construcción de aula 6 x 8, dentro de un plazo contractual de 90 días de calendario, el cual consta de las siguientes actividades a desarrollar presentadas en la estimación solicitada.





## 2.- RESUMEN DE LA SITUACIÓN ACTUAL

**Nombre:** Construcción de aula 6 X 8 de en la Escuela Rural Mixta Ramon Rosa en la comunidad de Higueros

**Unidad Ejecutora:** Alcaldía Municipal de Aguanqueterique

**Beneficiarios:** Alumnado General

**Duración:** 90 Días.

**Situación Actual del Proyecto:** Ejecutado en un 28% de su totalidad

**Costo Total del Proyecto Presupuestado:** L.617,445.53

**Monto Solicitado por esta estimación:** L. 135,524.15

**Fuente Financiera:** Fondos Programa Construcciones Escolares



### 3. CONCLUSIONES Y RECOMENDACIONES

- El proyecto está ejecución al 28 % por lo que se adjunta el cuadro de estimación, para dar fe.
- Se ha suministrado suficiente material como cemento y arena por parte del ejecutor en el sitio del proyecto
- Las cantidades de la obra fueron verificadas en campo y comparadas en la estimación presentada.
- Se recomienda a la comunidad hacer vigilancia para evitar pérdidas y daños a las obras previo la recepción por parte de la alcaldía.
- Se utilizó todo el equipo necesario para una buena ejecución y buena calidad de la obra.
- Se ha instalado el rotulo correspondiente al proyecto para su identificación al público en general.





## REGISTRO FOTOGRAFICO

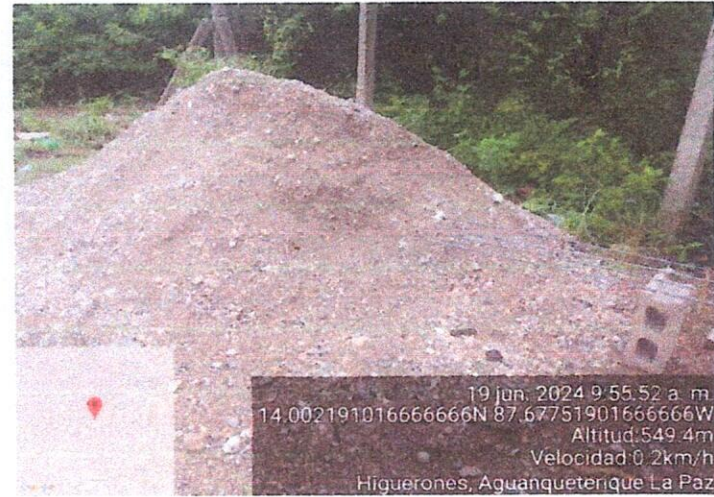
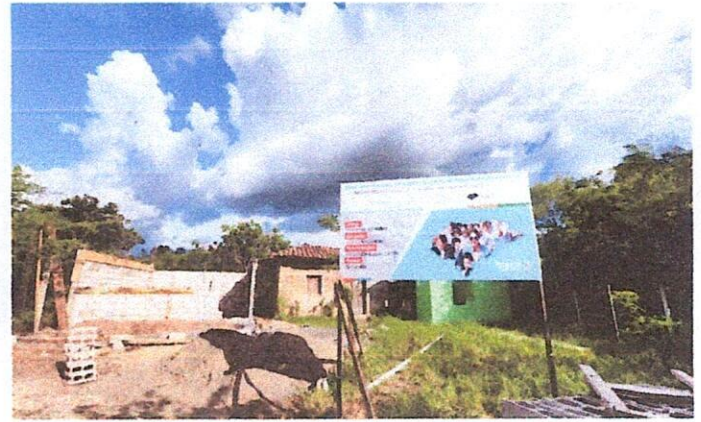





## REGISTRO FOTOGRAFICO







# MUNICIPALIDAD DE LA PAZ, LA PAZ

munilapazcontroltributario1@gmail.com TELEFONO. 2774-2523/95559928

PERMISO DE  
OPERACIÓN  
NUMERO  
477

## Permiso De Operación De Negocio

Propietario Representante: KENNY VELIMIR BANEGAS MEJIA

Nombre del Negocio: "ARQUITECTOS E INGENIEROS CONSTRUCTORES (AIC)"

Tipo de negocio: SERVICIOS DE ARQUITECTURAS E INGENIERIA

Actividad principal: SERVICIOS DE ARQUITECTURAS E INGENIERIA

Dirección: BARRIO LA CONCEPCION, LA PAZ, LA PAZ

Emisión: 04/04/2024 Valido hasta el: 31/12/2024

La Municipalidad de La Paz, El Alcalde Municipal extiende permiso de operación, el cual deberá ser colocado en un lugar visible en La Paz, La Paz, Los 04 días del mes Abril del 2024.

José Anibal Flores Ayala  
Alcalde Municipal  
2022-2026

RENOVAR ESTE PERMISO DURANTE EL MES DE  
ENERO DEL AÑO PROXIMO

NOTA: FAVOR NOTIFICAR POR ESCRITO EL CIERRE DE  
SU NEGOCIO

**EL COLEGIO DE ARQUITECTOS DE HONDURAS  
ENCONTRANDO QUE:**

*Arq. Kenny Velimir Banegas Mejía*

**HA CUMPLIDO CON LOS REQUISITOS ESTABLECIDOS POR LA  
LEY ORGÁNICA DEL COLEGIO DE ARQUITECTOS DE  
HONDURAS EN SUS ARTICULOS TERCER Y CUARTO  
LE EXTIENDE EL PRESENTE**

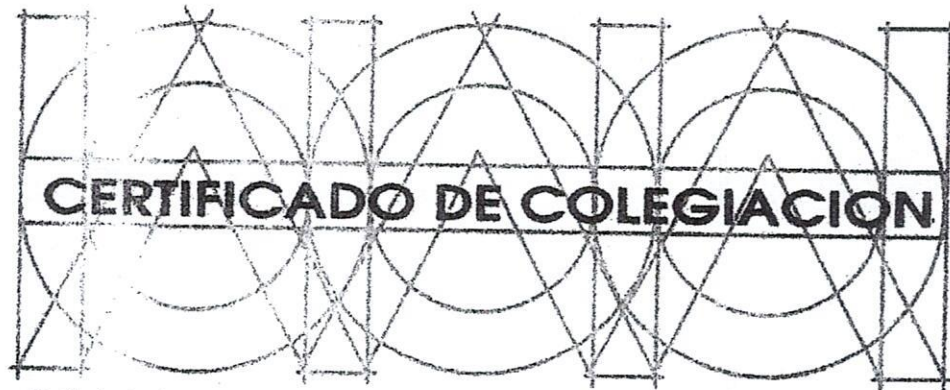

**COLEGIO DE ARQUITECTOS DE HONDURAS**

**QUEDANDO FACULTADO PARA EL EJERCICIO DE LA  
PROFESIÓN DE ARQUITECTO EN LA REPÚBLICA DE  
HONDURAS, BAJO EL NÚMERO DE REGISTRO: CAH-LY-1415.**

Tegucigalpa, M.D.C., 13 de abril de 2015.

  
  
ARQ. JACOBO E. BERTRAND AGUILAR  
PRESIDENTE JUNTA DIRECTIVA

  
  
ARQ. JAVIER E. TURCIOS VELÁSQUEZ  
SECRETARIO JUNTA DIRECTIVA