



LIC. FRANCISCO BUSTILLO  
 ALCALDE MUNICIPAL  
 E-mail: [municane@yahoo.com](mailto:municane@yahoo.com)  
[www.municane.org](http://www.municane.org)

<b>Municipalidad de Cane, Departamento La Paz</b>	
<b>Proyectos Municipales en Materia de Transparencia</b>	
<b>Identificación del Proyecto</b>	
1. Propietario del Proyecto:	<b>CONSTRUCTORA CONGUSA</b>
2. Sector o Sub sector:	BARRIO LA VIOLETA
3. Nombre del Proyecto:	<b>"CONSTRUCCION Y REPARACION DE LA ESCUELA MANUEL FRANCISCO VELEZ."</b>
4. Ubicación Geográfico del Proyecto:	CASCO URBANO
5. Objetivo General del Proyecto:	Beneficiar a 428 personas que estudian, laboran en esa institución.
6. Objetivos Específicos del Proyecto	<ul style="list-style-type: none"> <li>• Reparaciones:</li> <li>✚ Reparación de aula 9.00x6.00 metros.</li> <li>✚ Reparación de sanitarios ( 3 urinarios, 5 inodoros, y 5 lavamanos)</li> <li>✚ Piso en aula de informática 48 m2</li> <li>✚ Cielo falso en aula de informática 48m2</li> <li>✚ Construcción de un aula de 6x8 metros que se construirá en la escuela Manuel francisco Vélez para verificar y garantizar que el estudiante este en su propio espacio y lograr un</li> </ul>
7. Descripción del Proyecto:	Consiste en mejorar el centro educativo escuela Manuel Francisco Vélez con la construcción de una aula de clases, reparación de aula de clases del maestro Manuel Lizardo, reparación del aula de biblioteca, encielado del aula de informática.
<b>Elaboración del Proyecto</b>	
1. Alcance del Proyecto (Principal Producto):	Beneficiar a 428 habitantes
2. Impacto en las planificaciones institucionales	No aplica
3. Detalles de Contacto:	El contrato se firmó el 10 de junio del 2024, teniendo una vigencia de <b>90</b> días calendario a partir de la orden de inicio
4. Fuente de Financiamiento:	Alcaldía municipal de Cane, programa de DIGECEBI
6. Costo del Proyecto (En caso de no tener un costo	Lps. 1,257,683.29



LIC. FRANCISCO BUSTILLO  
 ALCALDE MUNICIPAL  
 E-mail: [municane@yahoo.com](mailto:municane@yahoo.com)  
[www.municane.org](http://www.municane.org)

<b>Municipalidad de Cane, Departamento La Paz</b>	
<b>Proyectos Municipales en Materia de Transparencia</b>	
<b>Identificación del Proyecto</b>	
1. Propietario del Proyecto:	<b>CONSTRUCTORA CONGUSA</b>
2. Sector o Sub sector:	BARRIO LA VIOLETA
3. Nombre del Proyecto:	<b>"CONSTRUCCION Y REPARACION DE LA ESCUELA MANUEL FRANCISCO VELEZ."</b>
4. Ubicación Geográfico del Proyecto:	CASCO URBANO
5. Objetivo General del Proyecto:	Beneficiar a 428 personas que estudian, laboran en esa institución.
6. Objetivos Específicos del Proyecto	<ul style="list-style-type: none"> <li>• Reparaciones:</li> <li>✚ Reparación de aula 9.00x6.00 metros.</li> <li>✚ Reparación de sanitarios ( 3 urinarios, 5 inodoros, y 5 lavamanos)</li> <li>✚ Piso en aula de informática 48 m2</li> <li>✚ Cielo falso en aula de informática 48m2</li> <li>✚ Construcción de un aula de 6x8 metros que se construirá en la escuela Manuel francisco Vélez para verificar y garantizar que el estudiante este en su propio espacio y lograr un</li> </ul>
7. Descripción del Proyecto:	Consiste en mejorar el centro educativo escuela Manuel Francisco Vélez con la construcción de una aula de clases, reparación de aula de clases del maestro Manuel Lizardo, reparación del aula de biblioteca, encielado del aula de informática.
<b>Elaboración del Proyecto</b>	
1. Alcance del Proyecto (Principal Producto):	Beneficiar a 428 habitantes
2. Impacto en las planificaciones institucionales	No aplica
3. Detalles de Contacto:	El contrato se firmó el 10 de junio del 2024, teniendo una vigencia de <b>90</b> días calendario a partir de la orden de inicio
4. Fuente de Financiamiento:	Alcaldía municipal de Cane, programa de DIGECEBI
6. Costo del Proyecto (En caso de no tener un costo	Lps. 1,257,683.29



LIC. FRANCISCO BUSTILLO  
ALCALDE MUNICIPAL  
E-mail: [municane@yahoo.com](mailto:municane@yahoo.com)  
[www.municane.org](http://www.municane.org)

---

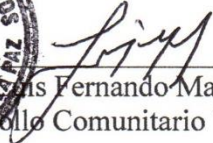

  
Fernando Martínez  
Desarrollo Comunitario Y Proyectos

---



Honduras, C.A.

CANE, LA PAZ  
EJERCICIO: 2024

**Orden de Pago**  
Moneda: Lempiras (L)



Emisión: 21/06/2024  
Hora : 02:58 p.m.

USUARIO: CA.NOLASCO  
Pagina: 1 de 1

Orden de Pago No.: 17138

L.: 188,652.49

Tipo de Expediente: REGULARIZACION GASTOS

Expediente No.: 13475

Fecha de Emision: 21/6/2024

No.Cheque/Nota de Debito: \_\_\_\_\_

Paguese a: WALTER DAVID GUZMAN SALINAS

Id/RTN: 1204198200038

La Cantidad en Letras: CIENTO OCHENTA Y OCHO MIL SEISCIENTOS CINCUENTA Y DOS CON CUARENTA Y NUEVE CENTAVOS

Descripcion:

Pago de Anticipo de Fianza por L.188,652.49 del Proyecto Construcción y Reparación de la Escuela Manuel Francisco Vélez del Municipio de Cane casco Urbano.

CODIGO	PROYECTO / OBJETO GASTO	MONTO
11 03 009 000 001 47110 11-011-08	Construccion y Reparación de la Escuela Manuel Francisco Vélez	188,652.49

RETENCIONES		
CODIGO	DESCRIPCION	MONTO
Total de retenciones:		0.00

RESEUMEN AFECTACIONES PRESUPUESTARIAS		
CODIGO	DESCRIPCION	MONTO
11-011-08	PROGRAMA DE INTERVENCION DE INFRAESTRUCTURA ESCOLAR (DIGICIBI)	188,652.49
Monto Total:		188,652.49

RESUMEN TOTAL ORDEN DE PAGO	
SUBTOTAL	188,652.49
- RETENCIONES	0.00
<b>TOTAL</b>	<b>188,652.49</b>

Firma y Sello de Presupuestario

Firma y Sello de Tesoreria

Firma y Sello de Alcalde (sa)

Recibido por: Walter David Guzman Salinas  
Identidad No.: 1204-1982-00038

0s+js/j9Jmcy/LQzMdGUq2WlqgyzA99QNh3+EWZbt1x94ll6NRzZE6btADgbrcDEaJPoEY8HZFhqwBfM7pKa9UaLoZ51c6dBwulB2SN7RLRDRgBevlrWSEZlCYC3Y9UhHgC8Su5njyrW8bbCiy7MQ==



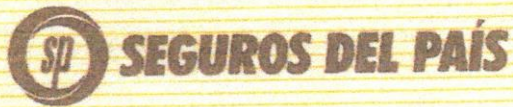

# FIANZA DE ANTICIPO

No. FA-610000104

**VIGENCIA:**

DESDE:

10 DE JUNIO DE 2024

HASTA:

13 DE NOVIEMBRE DE 2024

**SUMA AFIANZADA HASTA:**

L. 188,652.49 (CIENTO OCHENTA Y OCHO MIL SEISCIENTOS  
CINCUENTA Y DOS LEMPIRAS CON 49/100)

**AFIANZADO:**

CONSTRUCTORA GUZMAN SALINAS

**BENEFICIARIO:**

ALCALDIA MUNICIPAL DE CANE, LA PAZ.

**COBERTURA:** Para garantizar la correcta inversión del anticipo en el Proyecto denominado:  
"CONSTRUCCIÓN Y REPARACIÓN DE LA ESCUELA MANUEL FRANCISCO VELEZ".

Cláusula especial: la obligación derivada de esta fianza disminuirá conforme a la Inversión y/o amortización del anticipo.

Tegucigalpa, M. D. C., 10 de junio de 2024.

  
FIRMA AUTORIZADA  

  
FIRMA AUTORIZADA



## TRANSFERENCIA ENTRE CUENTAS

Calculadora de Divisa: Compra ▼ \$ HONDURAS L.

### Transferencia generada exitosamente

Fecha Transferencia:	6/21/2024 4:49:13 PM
Cuenta Debitada	7701011199
Cuenta Destino	7614000218 ALCALDIA MUNICIPAL CANE LA PAZ
DNI Beneficiario	
Referencia Débito	4491362
Referencia Crédito	4491362
Descripción	Traslado de Anticipo de Fianza del Proyecto de Construcción y Reparación de la Escuela Manuel Francisco Velez del Municipio
Monto de Transferencia	188,652.49
Total Debitado	188,652.49

© 2024 Banco Hondureño del Café. Derechos Reservados.







## CONSTANCIA ELECTRÓNICA DE ESTAR SUJETO AL RÉGIMEN DE PAGOS A CUENTA



201-24-10500-38068

La DIRECCIÓN REGIONAL CENTRO SUR en cuya jurisdicción se encuentra el domicilio fiscal del solicitante, identificado como:

Nombre y Apellido o Razón Social: **GUZMAN SALINAS WALTER DAVID**  
Con Registro Tributario Nacional: **12041982000380**

Habiendo presentado la solicitud electrónica con número 201-24-10500-38068 en fecha 03/05/2024, y Recibo Oficial de Pago No. 25410145424 de fecha 03/05/2024 por el monto de L. 200.00 bajo el concepto de Actos Administrativos.

Luego de revisadas las bases de datos del Sistema de Información Tributaria (E-TAX), se determinó la información siguiente:

ETAX: SÍ existen Registros de Pagos a Cuenta.  
ETAX: NO existen Registros de Deudas.  
ETAX: NO existen Registros de Omisiones en la presentación de Declaraciones.

Por lo antes expuesto, se **OTORGA** al solicitante la presente **CONSTANCIA ELECTRÓNICA DE ESTAR SUJETO AL RÉGIMEN DE PAGOS A CUENTA**, para el período 202401, según Declaración 27728374861, presentada el 23/04/2024.

La presente Constancia vence el 01/07/2024. Sin perjuicio de las facultades de revisión y fiscalización de esta Administración Tributaria y de los resultados que de ella se produzcan.

JONY PORFIRIO JIMENEZ  
DIRECTOR REGIONAL CENTRO SUR



(\*) Es obligación del destinatario de la presente Constancia verificar su validez a través de Internet en la dirección <http://constancias.sar.gob.hn/ConstanciaPagosCuenta.aspx>, ingresando el número **201-24-10500-38068** o mediante el siguiente código QR:



007614000218  
ALCALDIA MUNICIPAL CANE, LA PAZ  
MUNICIPIO CANE LA PAZ, AL NORTE DE  
PLAZA SAN FRANCISCO

CHEQUE No. 00012009

Cane, 21/06/2024  
Lugar y Fecha

Walter David Guzman Salinas

L 588,652.49

Páguese a la orden de

Ciento ochenta y ocho mil seiscientos cincuenta y dos con 49/10000

Cantidad en letras

Lempiras

 **BANHCAFE**  
BANCO HONDUREÑO DEL CAFE, S.A.

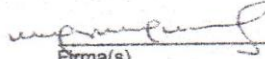

  
Firma(s)





0010011420000761400021800012009

100 Hondureño de Lempiras, S.A. de C.V.



Honduras, C.A.

CANE, LA PAZ  
EJERCICIO: 2024

**Orden de Pago**  
Moneda: Lempiras (L)



Emisión: 19/07/2024  
Hora : 08:51 a.m.  
USUARIO: CA.NOLASCO  
Pagina: 1 de 1

Orden de Pago No.: 17243

L.: 353,173.91

Tipo de Expediente: REGULARIZACION GASTOS

Expediente No.: 13580

Fecha de Emision: 19/7/2024

No.Cheque/Nota de Debito: \_\_\_\_\_

Paguese a: WALTER DAVID GUZMAN SALINAS

Id/RTN: 1204198200038

La Cantidad en Letras: TRESCIENTOS CINCUENTA Y TRES MIL CIENTO SETENTA Y TRES CON NOVENTA Y UN CENTAVOS

Descripcion:

Pago de la Primera estimación del Proyecto Construcción y Reparación de la Escuela Manuel Francisco Vélez del Municipio de Cane casco Urbano.

CODIGO	PROYECTO / OBJETO GASTO	MONTO
11 03 009 000 001 47110 11-011-08	Construccion y Reparación de la Escuela Manuel Francisco Vélez	353,173.91

RETENCIONES		
CODIGO	DESCRIPCION	MONTO
<b>Total de retenciones:</b>		<b>0.00</b>

RESEUMEN AFECTACIONES PRESUPUESTARIAS		
CODIGO	DESCRIPCION	MONTO
11-011-08	PROGRAMA DE INTERVENCION DE INFRAESTRUCTURA ESCOLAR (DIGICIBI)	353,173.91
<b>Monto Total:</b>		<b>353,173.91</b>

RESUMEN TOTAL ORDEN DE PAGO	
SUBTOTAL	353,173.91
- RETENCIONES	0.00
<b>TOTAL</b>	<b>353,173.91</b>

Firma y Sello de Presupuestario



Firma y Sello de Alcalde (sa)



Firma y Sello de Tesoreria



Recibido por: Walter David Guzman Salinas  
 Identidad No.: 1204-1982-00038

0s+js/f9Jmcy/LQzMdGUq2WlqgyzA99QNh3+EWZbt1x94li6NRzZE6btADgbrCDEaJPoEY8HZFhqwBfM7pKa9UaLoZ51c6dBwulB2SN7fRLRDRgBeVmWSEzICYC3Y9UhHgC8Su5njyW8bbCly7MQ==



**CONGUSA**  
**Constructora Guzman Salinas**  
 Prop.: Walter David Guzman Salinas  
 RTN: 12041982000380

Barrio San Francisco, tres cuadras al sur de la Iglesia Católica, casa color verde, Cane, La Paz, Honduras C.A. / Cel.: (504) 3394-6741  
 E-mail: wdgs82@hotmail.com

CAI: EE21D3-356E4C-3B4484-FDF6B4-FC9E0E-FB  
**Factura No. 000-001-01-00000263**

Día	Mes	Año
19	Julio	2024

Cliente: Alcaldia Municipal de Cane

R.T.N.: \_\_\_\_\_

Dirección: Cane, Lo Paz

Imprenta y Servicios Múltiples La Paz, R.T.N. 12011978002898, Cel. 9952-8360, Barrio La Concepción, La Paz, La Paz, Certificado No. 9231-22-10500-92

Cant.	DESCRIPCIÓN	P. Unitario L.	Descuentos y Rebajas Otorgados	TOTAL L.
	Pago 1 <sup>ra</sup> Estimación de proyecto construcción y Reparación de las Escuelas Manuel Francisco Velez			353,173.91
	<b>Total</b>			<b>353,173.91</b>

Rango Autorizado: 000-001-01-00000251 a 000-001-01-00000300		Descuentos y Rebajas Otorgados	
Fecha Límite de Emisión: 03/05/2025		Sub-Total L.	
Original: Cliente		Importe Exento L.	
Copia: Obligado Tributario Emisor		Importe Exonerado L.	
<b>Datos del Cliente Exonerado:</b>		Alicuota 0% L.	
No. Correlativo de Orden de Compra Exenta:		Importe Gravado 15% L.	
No. Correlativo de Constancia de Registro Exonerado:		Importe Gravado 18% L.	
No. Identificativo del Registro de la SAG:		15% I.S.V. L.	
 Firma		18% I.S.V. L.	
		<b>Total a Pagar L.</b>	<b>353,173.91</b>

Cant. en Letras: trecientos cincuenta y tres mil  
ciento setenta y tres céntimos con 91/100  
 La Factura es Beneficio para Todos ¡Exíjala!

ESTIMACION DE OBRA  
ALCALDIA MUNICIPAL DE CANE

PROYECTO: CONSTRUCCION Y REPARACION DE LA ESCUELA MANUEL FRANCISCO VELEZ  
UBICACIÓN: CASCO URBANO CANE, LA PAZ

EJECUTOR: ING. WALTER DAVID GUZMAN SALINAS

ESTIMACION: 1  
PERIODO DEL: 13/06/2024 HASTA 18/07/2024 35 DIAS



Obra: AULAS DE 6X8M.							ACUMULADO ANTERIOR		EJEC. EN ESTE PERIODO		TOTAL ACUMULADO		% AVANCE
N	CODIGO	DESCRIPCION	UNID	CANTIDAD	PRECIO	TOTAL	CANTIDAD	MONTO	CANTIDAD	MONTO	CANTIDAD	MONTO	
1	F013003	TRAZADO Y MARCADO	M.L.	41,3	L 50,03	L 2.066,30	0,00	L -	41,30	L 2.066,30	41,30	L 2.066,30	100,00%
2	F012045	REMOCION DE CAPA VEGETAL (INCL. ACARREO 20 MTS.)	M3	18,87	L 107,80	L 2.034,18	0,00	L -	18,87	L 2.034,18	18,87	L 2.034,18	100,00%
3	F014005	EXCAVACION MATERIAL TIPO I (MATERIAL COMUN)	M3	11,62	L 212,25	L 2.466,31	0,00	L -	11,62	L 2.466,31	11,62	L 2.466,31	100,00%
4	F016001	ACARREO DE MATERIAL (DESPERDICIO)	M3	14,53	L 431,71	L 6.272,81	0,00	L -	14,53	L 6.272,81	14,53	L 6.272,81	100,00%
5	F015003	RELLENO COMP. CON MATERIAL SELECTO (INC. ACARREO)	M3	10,23	L 838,04	L 8.573,20	0,00	L -	10,23	L 8.573,20	10,23	L 8.573,20	100,00%
6	F021016	CIMENTACION MAMPOSTERIA, MORTERO 1:4	M3	10,71	L 2.527,72	L 27.071,91	0,00	L -	10,71	L 27.071,91	10,71	L 27.071,91	100,00%
7	F026010	DADO DE CONCRETO 50 X 50 X 50, 4 Nú3, Nú2 @ 20 cm	UNID	6	L 895,92	L 5.375,54	0,00	L -	6	L 5.375,54	6	L 5.375,54	100,00%
8	F026009	DADO DE CONCRETO 50 X 50 X 30 CONCRETO SIMPLE	UNID	3	L 511,15	L 1.533,44	0,00	L -	3	L 1.533,44	3	L 1.533,44	100,00%
9	F031012	SOLERA 15X15 4 Nú3, Nú2 A 20 @ 20 CONCRETO 1:2:2	M.L.	28	L 491,46	L 13.760,98	0,00	L -	28	L 13.760,98	28	L 13.760,98	100,00%
10	F031072	SOLERA SUPERIOR 15X15, 4#3, #2" 20 CM	ML	12,3	L 406,73	L 5.002,76	0,00	L -	12,30	L 5.002,76	12,30	L 5.002,76	100,00%
11	F031032	SOLERA 20X25, 4#3 Y #2 @ 20 CONCRETO 1:2:2	M.L.	21,94	L 637,95	L 13.996,56	0,00	L -	0,00	L -	0,00	L -	0,00%
12	F031068	VIGA 20X25cm,Sup 2#5+ Inf 2#3,#2@20cm,CONC 1:2:2	ML	2,16	L 1.229,95	L 2.656,69	0,00	L -	0,00	L -	0,00	L -	0,00%
13	F154013	BORDILLO CONCR. SIMPLE 10X10cm;1:2:4 C/COLORANTE	ML	12,95	L 248,25	L 3.214,82	0,00	L -	0,00	L -	0,00	L -	0,00%
14	F032010	CASTILLO 20X20 4N#3 Y N#2 A 20 CM.CONCRETO 1:2:2	M.L.	30,69	L 553,29	L 16.980,34	0,00	L -	20,00	L 11.065,72	20,00	L 11.065,72	65,17%
15	F032018	CASTILLO DE 0.15X0.15m, 4#3, #2@20cm, CONC 1:2:2	ML	12,95	L 338,24	L 4.380,16	0,00	L -	6,00	L 2.029,42	6,00	L 2.029,42	46,33%
16	F036006	CARGADOR DE 15X17cm, 3#3 Y #2@20 cm. CONC 1:2:2	ML	1,38	L 377,23	L 520,58	0,00	L -	1,38	L 520,58	1,38	L 520,58	100,00%
17	F035011	BATIENTE LISO 10X15cm, 2#3, #2@20cm,CONC 1:2:2	ML	4,25	L 279,53	L 1.188,02	0,00	L -	4,25	L 1.188,02	4,25	L 1.188,02	100,00%
18	F035014	BATIENTE C/PESTAÑA 20x10cm,2#3,#2@20cm,CONC 1:2:2	ML	5,6	L 364,85	L 2.043,18	0,00	L -	0,00	L -	0,00	L -	0,00%
19	F122016	VENTANA ALUM.Y VIDRIO FIJO Y CELOSIA	M2	8,93	L 2.176,72	L 19.438,11	0,00	L -	0,00	L -	0,00	L -	0,00%
20	F122021	VENTANA ALUM. Y CELOSIA TRANSP.	M2	7,51	L 2.176,72	L 16.347,17	0,00	L -	0,00	L -	0,00	L -	0,00%
21	F123012	BALCON PARA VENTANAS (PROMINE)	M2	15,2	L 2.366,00	L 35.963,20	0,00	L -	0,00	L -	0,00	L -	0,00%
22	F121015	PUERTA METALICA P-4 (2.1 X 0.68 M)	UNID	1	L 8.044,40	L 8.044,40	0,00	L -	0,00	L -	0,00	L -	0,00%
23	F082049	TECHO CAN 6",LAM. ALUZINC ESMALTADO Actividad F082	M2	84,24	L 1.041,04	L 87.697,21	0,00	L -	0,00	L -	0,00	L -	0,00%
24	F540011	VIGA METALICA DE TUBO ESTRUCTURAL 4X4, L=11.60 M	UND	1	L 12.303,20	L 12.303,20	0,00	L -	0,00	L -	0,00	L -	0,00%
25	F047008	ENTABICADO DE BLOQUE 30cm(REPELLO/PULIDO)	ML	11,6	L 378,73	L 4.393,26	0,00	L -	0,00	L -	0,00	L -	0,00%
26	F042016	PARED SISADA BLOQUE DE CONC. 15cm, REF1#3@60cm HOR	M2	74,57	L 899,08	L 67.044,40	0,00	L -	65,00	L 58.440,20	65,00	L 58.440,20	87,17%
27	F061026	TALLADO DE ELEMENTOS L= 0.10m	ML	14,1	L 132,50	L 1.868,19	0,00	L -	0,00	L -	0,00	L -	0,00%
28	F061019	TALLADO DE ELEMENTOS DE L= 0.15 m	ML	110,8	L 147,91	L 16.388,14	0,00	L -	0,00	L -	0,00	L -	0,00%
29	F061021	TALLADO DE ELEMENTOS L= 0.17m	ML	2,4	L 156,16	L 374,77	0,00	L -	0,00	L -	0,00	L -	0,00%
30	F061018	TALLADO DE ELEMENTOS DE L= 0.20 m	ML	93,06	L 184,89	L 17.205,80	0,00	L -	0,00	L -	0,00	L -	0,00%
31	F061024	TALLADO DE ELEMENTOS DE L= 0.25m	ML	49,8	L 198,74	L 9.897,45	0,00	L -	0,00	L -	0,00	L -	0,00%
32	MIN-F1245	CIELO FALSO DE PVC	M2	45,92	L 624,00	L 28.654,08	0,00	L -	0,00	L -	0,00	L -	0,00%
33	F061010	REPELLO Y PULIDO DE PAREDES e=2 CM MORTERO DE 1:4	M2	75,81	L 181,24	L 13.739,47	0,00	L -	0,00	L -	0,00	L -	0,00%
34	F072007	PISO GRANITO TERRAZO 30X30	M2	46,28	L 799,71	L 37.010,49	0,00	L -	0,00	L -	0,00	L -	0,00%
35	F072003	MOLDURA PARA PISO TERRAZO 30X30 Cms.	M.L.	26,2	L 283,92	L 7.438,70	0,00	L -	0,00	L -	0,00	L -	0,00%
36	F072006	PISO DE LADRILLO PIEDRIN ROJO CRUZADO 25X25 CM.	M2	17,69	L 1.132,00	L 20.025,08	0,00	L -	0,00	L -	0,00	L -	0,00%
37	F072002	MOLDURA PARA PISO ROJO 25 CMS	M.L.	4,95	L 283,92	L 1.405,40	0,00	L -	0,00	L -	0,00	L -	0,00%
38	F172001	PINTURA DE ACEITE	M2	114,99	L 99,37	L 11.426,79	0,00	L -	0,00	L -	0,00	L -	0,00%
39	F124004	PIZARRA ACRILICA INTEGRADA 1.32X4.98m	UND	1	L 6.624,80	L 6.624,80	0,00	L -	0,00	L -	0,00	L -	0,00%
M-000001 AULA ESCOLAR DE 6X8 M COMPLETA						L 542.437,88			L 147.401,35		L 147.401,35	27,17%	

40	F217001	LAMPARA FLUORECENTE 1 X 40W (SUM/INST)	UND	1	L	1.467,33	L	1.467,33	0,00	L	-	0,00	L	-	0,00	L	-	0,00	L	-	0,00
41	F217003	LAMPARA FLUORECENTE 2 X 40W (SUM/INST)	UND	6	L	2.269,67	L	13.618,04	0,00	L	-	0,00	L	-	0,00	L	-	0,00	L	-	0,00
42	F217017	REFLECTOR DOBLE/BASE DE ALUMINIO 100W(SUM/INST)	UND	1	L	3.120,00	L	3.120,00	0,00	L	-	0,00	L	-	0,00	L	-	0,00	L	-	0,00
43	F216001	INTERRUPTOR SENCILLO	UNID	2	L	401,65	L	803,30	0,00	L	-	0,00	L	-	0,00	L	-	0,00	L	-	0,00
44	F215007	TOMA CORRIENTE DOBLE POLARIZADO	UND	2	L	416,33	L	832,66	0,00	L	-	0,00	L	-	0,00	L	-	0,00	L	-	0,00
45	F213003	CENTRO DE CARGA DE 8 ESPACIOS	UND	1	L	6.151,60	L	6.151,60	0,00	L	-	0,00	L	-	0,00	L	-	0,00	L	-	0,00
46	F211028	CIRC. ILUM. 15 AMPS. PVC ELECT. 1/2", 2 #14 THHN	ML	39	L	152,61	L	5.951,98	0,00	L	-	0,00	L	-	0,00	L	-	0,00	L	-	0,00
47	F212002	CIRCUITO DE FUER. HASTA 20 AMP, TUBO PVC ø	M.L	13,6	L	212,78	L	2.893,77	0,00	L	-	0,00	L	-	0,00	L	-	0,00	L	-	0,00
M-000042 INSTALACIONES ELECTRICAS AULA COMPLETA 6X8 M																					
48	F223004	CANAL DE AGUA LLUVIAS PVC	ML	14,4	L	236,60	L	3.407,04	0,00	L	-	0,00	L	-	0,00	L	-	0,00	L	-	0,00
49	F223005	BAIANTE A. LL. PVC 3" EMBEBIDO EN COL. FRONTAL	UND	2	L	677,17	L	1.354,34	0,00	L	-	0,00	L	-	0,00	L	-	0,00	L	-	0,00
50	F223006	BAIANTE P/A. LLUV. PVC 3" EMBEBIDO EN COL. POST.	UND	2	L	872,24	L	1.744,47	0,00	L	-	0,00	L	-	0,00	L	-	0,00	L	-	0,00
MR-0022 AGUAS LLUVIAS AULA COMPLETA 6X8																					
51	F013003	TRAZADO Y MARCADO	M.L.	27,95	L	50,03	L	1.398,38	0,00	L	-	0,00	L	-	0,00	L	-	0,00	L	-	0,00
52	F014005	EXCAVACION MATERIAL TIPO I (MATERIAL COMUN)	M3	3,44	L	212,25	L	730,13	0,00	L	-	0,00	L	-	0,00	L	-	0,00	L	-	0,00
53	F016002	ACARREO DE MATERIAL (SIN VOLQUETA)	M3	4,3	L	431,71	L	1.856,37	0,00	L	-	0,00	L	-	0,00	L	-	0,00	L	-	0,00
54	F021016	CIMENTACION MAMPOSTERIA, MORTERO 1:4	M3	1,64	L	2.527,72	L	4.145,46	0,00	L	-	0,00	L	-	0,00	L	-	0,00	L	-	0,00
55	F015003	RELLENO COMP. CON MATERIAL SELECTO (INC. ACARREO)	M3	1,8	L	838,04	L	1.508,48	0,00	L	-	0,00	L	-	0,00	L	-	0,00	L	-	0,00
56	F071025	PISO CONCRETO 1:2:4 SIMPLE e= 10	M2	24,5	L	726,83	L	17.807,28	0,00	L	-	0,00	L	-	0,00	L	-	0,00	L	-	0,00
M-000025 ACERAS AULA COMPLETA 6X8M																					
TOTAL AULA 6X8																					
57	F072007	PISO GRANITO TERRAZO 30X30	M2	48	L	799,71	L	38.385,98	0,00	L	-	0,00	L	-	0,00	L	-	0,00	L	-	0,00
58	MIN-F1245	CIELO FALSO DE PVC	M2	102	L	624,00	L	63.648,00	0,00	L	-	53,01	L	33.078,24	53,01	L	33.078,24	51,97%	L	-	0,00%
59	F172001	PINTURA DE ACEITE	M2	732,54	L	99,37	L	72.793,96	0,00	L	-	145,62	L	14.470,55	145,62	L	14.470,55	19,88%	L	-	0,00%
60	F061010	REPELO Y PULIDO DE PAREDES e=2 CM MORTERO DE 1:4	M2	550,5	L	181,24	L	99.770,20	0,00	L	-	95,62	L	17.329,75	95,62	L	17.329,75	17,37%	L	-	0,00%
61	F042017	PARED DE BLOQUE SIMPLE DE 15cm	M2	18,94	L	615,16	L	11.651,13	0,00	L	-	18,94	L	11.651,13	18,94	L	11.651,13	100,00%	L	-	0,00%
62	F032006	CASTILLO 15X15, 4#3 Y #2 @ 15, CONCRETO 1:2:2	M.L.	20	L	343,84	L	6.876,90	0,00	L	-	7,94	L	2.730,13	7,94	L	2.730,13	39,70%	L	-	0,00%
63	F2023183	TECHO DE CAN.6" CAL 1.5 Y LAMINA DE ALUZINC CAL 26	M2	75,97	L	1.041,04	L	79.087,81	0,00	L	-	75,97	L	79.087,81	75,97	L	79.087,81	100,00%	L	-	0,00%
64	F223004	CANAL DE AGUA LLUVIAS PVC	ML	31,6	L	236,60	L	7.476,56	0,00	L	-	11,00	L	2.602,60	11,00	L	2.602,60	34,81%	L	-	0,00%
65	F122020	VENTANA ALUMINO Y CELOSIA TRANSP (INCLUYE RESANE)	M2	18,24	L	2.176,72	L	39.703,37	0,00	L	-	10,57	L	23.007,93	10,57	L	23.007,93	57,95%	L	-	0,00%
66	F201001	SERVICIO SANITARIO (INC. ACCESORIOS)(SUM/INST)	UNID	4	L	4.637,36	L	18.549,44	0,00	L	-	4,00	L	18.549,44	4,00	L	18.549,44	100,00%	L	-	0,00%
67	F203001	URINARIO DE PORCELANA (INC. ACCESOR.) (SUM/INST.)	UNID	3	L	5.015,92	L	15.047,76	0,00	L	-	3,00	L	15.047,76	3,00	L	15.047,76	100,00%	L	-	0,00%
68	F202001	LAVAMANOS (INC. ACCESORIOS) (SUM/INST)	UNID	5	L	3.785,60	L	18.928,00	0,00	L	-	5,00	L	18.928,00	5,00	L	18.928,00	100,00%	L	-	0,00%
69	F2023254	PLACA Y ROTULO DE CONSTRUCCIONES ESCOLARES SUM/INS	UND	1	L	10.500,00	L	10.500,00	0,00	L	-	0,00	L	-	0,00	L	-	0,00	L	-	0,00
Remodelaciones																					
TOTAL																					
COSTO ADMINISTRATIVO 10%																					
SUB TOTAL																					
UTILIDAD 5%																					
GRAN TOTAL																					

ESTIMACION # 1	L	441.467,39
MENOS 15% DE ANTICIPO	L	66.220,11
MENOS 5% CALIDAD DE OBRA	L	22.073,37
NETO A PAGAR	L	353.173,91

En virtud que doy fe que las cantidades en la presente estimación corresponden a lo ejecutado de forma exacta y con buena calidad. Y en cumplimiento de las condiciones generales de mi contrato, solicito se proceda a pagar al

FIRMA: 	FIRMA: 	FIRMA: 	FIRMA: 
NOMBRE: ING. WALTER DAVID GUZMAN	NOMBRE: ING. MAURO	NOMBRE: ING. FRANCISCO BUSTILLO	NOMBRE: LUIS FERNANDO
FECHA: 16 DE JULIO 2024	FECHA: 16 DE JULIO 2024	FECHA: 16 DE JULIO 2024	FECHA: 16 DE JULIO

# BITÁCORA DE OBRA

FECHA 13 / 6 / 2024

N°

Proyecto: Construcción y Reparación DE Las escuelas Manuel Francisco Velez.

Ubicación: Barrio La violeta, Cone, La Paz

Este día se procede a apertura este libro de bitácora para hacer las anotaciones mas Relevantes de dicho proyecto, así como avances y modificaciones si los hubiere.

Quedando establecido tambien este día como orden de inicio, se establece una duración de 90 días calendario para la ejecución de dicho proyecto.

Walter David Guzmán S. Contratista



# BITÁCORA DE OBRA

FECHA 13 / 06 / 2024



N°

Día Sábado

Se comienza con proyecto el día de hoy con actividades de desmontaje de estructura de Techo existente en auto, Desmontaje de Tijeras, Desmontaje instalaciones eléctricas. Estas actividades no están contratadas.

Personal en obra:

0

17 / Junio / 2024

Se trabajó en Picos de Repello y pulido de paredes, Demolición de paredes. Para hacer las ventanas más grandes, Demolición de celosías de Techo existente.



# BITÁCORA DE OBRA

FECHA 19 / 06 / 2024

N°

Se trabajó en Resaca de paredes y  
Repello de paredes en aula.  
Se trabajó en desinstalación de baños  
lavamanos y urinarios.



22 / Junio / 2024

Los días jueves 20 y viernes 21 de junio  
no se trabajó por lluvia, durante  
el día, ya que eran fuertes las lluvias

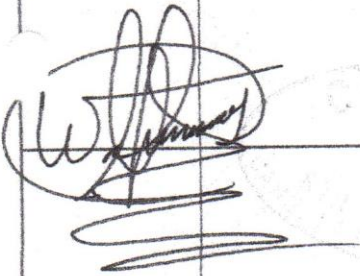

# BITÁCORA DE OBRA

FECHA 24 / 06 / 2024

Nº

Se trabaja en pegado bloque en aula que se esta Remodelando 3 Hiladas.  
y se trabaja en pegado bloque en aula.  
Tambien se trabaja en excavacion de aula nueva de 6x8 mts.  
Se trabaja en instalacion de baños, lavamanos y urinarios.

Personal en obra

4 albañiles  
8 ayudantes.

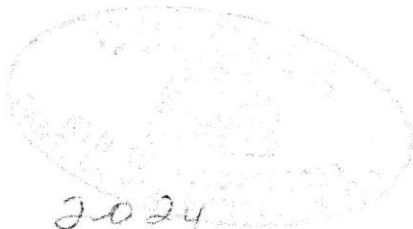

26 Junio 2024

Se trabaja en instalacion de techo en aula que esta siendo Remodelado.  
Tambien se trabaja en cimentacion de mamposteria con 5 cm de lana de arroyo en aula 6x8 mts.

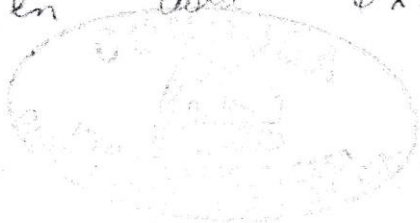

BITÁCORA DE OBRA

FECHA 29 / 06 / 2024

N°

Se trabaja en Repello y entobricado de aula Remodelación, También se comienza a pulir,

Se trabaja en solera inferior de 15x15 A#3 #2 @ 20cm. y Dados de concreto 50 x 50 x 50 C #3 #2 @ 20cm



Lunes 1 / Julio / 2024

Se trabaja en pulido de paredes en Remodelación de aula. y limpieza y votado de material Desperdicio.

Se trabaja en pegado de bloque 6" con varilla de 3/8 @ 3 filadas en aula nueva de 6x8mts

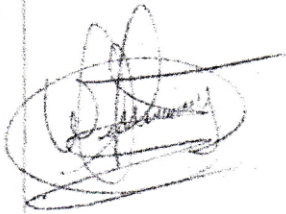

# BITÁCORA DE OBRA

FECHA 9 / Jul. / 2024

Nº

Día de hoy no se trabajo por lluvias en todo el día.

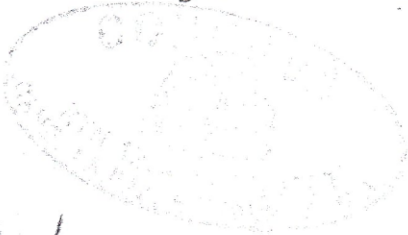

12 / Julio / 2024

se trabajo en Picudo de Repello y Repello en aulas de Bibliotecas y Ingles, tambien se trabajo en la fundacion de Cost. 10. de 20x20cm. y 15x15 en un aula de 6x8mts tambien se foto material desperdicio.



18 / Julio / 2024

se trabajo en excavacion para columnas en aula de 6x8 en cordero y aceros. se presenta estimacion # 1 con un avance de proyecto a lo fecha de 35.10%



## Mancomunidad de Municipios del Centro de La Paz

Marcala, Chinacía, San José, Santa María, San Pedro de Tutule, Santiago Puringla, Cane y La Paz



Cane, la Paz 18 de julio de 2024.

FRANCICO BSUTILLO GONZALES  
ALCALDE MUNICIPAL  
DE CANE, LA PAZ  
Su oficina.

Ref. Supervisión de infraestructura Del  
proyecto: "CONSTRUCCION Y REPARACION DE  
LA ESCUELA MANUEL FRANCISCO VELEZ."

Estimada doctora:

En cumplimiento de los términos contractuales, actuando como supervisor de proyectos de la mancomunidad "MAMCEPAZ", me permito entregar el INFORME 1, del proyecto en mención; comprende el periodo del 13 de junio 2024 al 18 de julio 2024

Sin otro particular le saluda.

Atentamente.



**ING MAURO RENE OSORIO**  
Supervisor De Infraestructura.  
Mamcepez.

# Mancomunidad de Municipios del Centro de La Paz

Marcala, Chinacla, San José, Santa María, San Pedro de Tutule, Santiago Puringla, Cane y La Paz



## RESUMEN EJECUTIVO.

### 1.1-IDENTIFICACION DEL PROYECTO.

<b>NOMBRE DEL PROYECTO:</b>	"CONSTRUCCION Y REPARACION DE LA ESCUELA MANUEL FRANCISCO VELEZ."
<b>CODIGO:</b>	
<b>UBICACIÓN:</b>	CASCO URBANO, CANE, DEPARTAMENTO LA PAZ.
<b>EVE DESCRIPCION DEL PROYECTO:</b>	El proyecto consiste en la construcción de un aula de 6x8 y mejoramiento de aulas en mal estado
<b>FUENTE DE FINANCIAMIENTO:</b>	Los fondos de este proyecto proceden de la secretaria de construcciones escolares.

### INVERSION DEL PROYECTO:

CONCEPTO	FINANCIAMIENTO MUNICIPALIDAD	ORDEN DE CAMBIO	APORTE	SUB-TOTAL
COSTO DE INFRAESTRUCUTRA	L1,257,683.29	L. 0.00	L. 0.00	L1,257,683.29
COSTO DE SUPERVICION (10% del monto del proyecto)	L. 0.00	L. 0.00	L. 0.00	L. 0.00
<b>COSTO TOTAL DE LA OBRA</b>				<b>L1,257,683.29</b>

# Mancomunidad de Municipios del Centro de La Paz

Marcala, Chinacla, San José, Santa María, San Pedro de Tutule, Santiago Puringla, Cane y La Paz



1.2- INFORMACION CONTRACTUAL.	
NOMBRE DEL EJECUTOR:	constructora CONGUSA
SUPERVISION	MANCOMUNIDAD DE MUNICIPIOS DEL CENTRO DE LA PAZ "MAMCEPAZ" ING ASIGNADO: Mauro Rene Osorio Maldonado
CONTRATO ORIGINAL	
FECHA DE FIRMA DE CONTRATO	10/6/2024
FECHA DE ENTREGA DE CHEQUE DE ANTICIPO	21/6/2024
FECHA DE ORDEN DE INICIO	13/6/2024
PLAZO CONTRACTUAL	90 días
AMPLIACION	NO HAY
FECHA DE FINALIZACION PROGRAMADA	11/10/2024

### 1.3 RESUMEN DE LAS ACTIVIDADES EJECUTADAS EN EL PERIODO.

#### OBRA EJECUTADA:

Se prepara el informe que corresponde a la estimación número 1 del proyecto del parque municipal el cual presenta un avance a la fecha del 35.10% de las actividades del proyecto realizadas, las cuales se adjuntan en a siguiente estimación.

#### Observaciones

- Se construyo de la manera correcta y establecida en los planos y actividades contratadas.



## Situaciones presentadas

- No se presentaron situaciones

## CALIFICACION AL CONTRATISTA:

El ejecutor es un ingeniero civil con experiencia en el ramo de la construcción, a la fecha se observa una planificación adecuada al proyecto, con un desempeño apto para ejecutar obras de construcción.

## PERSONAL TRABAJANDO EN SITIO:

1. ING RESIDENTE (1)
2. MAESTRO DE OBRA (1)
3. ALBAÑILES (2)
4. AYUDANTE (7)

### 1.4-DETALLE DE TAREAS REALIZADAS POR LA SUPERVISION.

La supervisión desarrolla las siguientes actividades en campo.

1. Revisión del alcance del proyecto conforme a planos y presupuesto.
2. Elaboración del plan de ejecución.
3. Elaboración del cronograma de trabajo.
4. Apoyo a la municipalidad en la supervisión del proyecto en conjuntamente con la auditoria municipal.
5. Apertura de Bitácora.
6. Verificar calidad de materiales
7. Evaluar el personal contratado.

## CONCLUSIONES.

1. Los materiales suministrados cumplen con las especificaciones técnicas.
2. El clima en la zona no afecta el desarrollo de las actividades.
3. Los accesos al proyecto se encuentran en buen estado.



## Mancomunidad de Municipios del Centro de La Paz

Marcala, Chinacla, San José, Santa María, San Pedro de Tutule, Santiago Puringla, Cane y La Paz



1.2- INFORMACION CONTRACTUAL.	
NOMBRE DEL EJECUTOR:	Constructora CONGUSA
SUPERVISION	MANCOMUNIDAD DE MUNICIPIOS DEL CENTRO DE LA PAZ "MAMCEPAZ" ING ASIGNADO: Mauro Rene Osorio Maldonado
CONTRATO ORIGINAL	
FECHA DE FIRMA DE CONTRATO	10/6/2024
FECHA DE ENTREGA DE CHEQUE DE ANTICIPO	21/6/2024
FECHA DE ORDEN DE INICIO	13/6/2024
PLAZO CONTRACTUAL	90 días
AMPLIACION	NO HAY
FECHA DE FINALIZACION PROGRAMADA	11/10/2024

### 1.3 RESUMEN DE LAS ACTIVIDADES EJECUTADAS EN EL PERIODO.

#### OBRA EJECUTADA:

Se prepara el informe que corresponde a la estimación número 1 del proyecto del parque municipal el cual presenta un avance a la fecha del 33.69% de las actividades del proyecto realizadas, las cuales se adjuntan en a siguiente estimación.

#### Observaciones

- Se construyo de la manera correcta y establecida en los planos y actividades contratadas.



**Situaciones presentadas**

- No se presentaron situaciones

**CALIFICACION AL CONTRATISTA:**

El ejecutor es un ingeniero civil con experiencia en el ramo de la construcción, a la fecha se observa una planificación adecuada al proyecto, con un desempeño apto para ejecutar obras de construcción.

**PERSONAL TRABAJANDO EN SITIO:**

1. ING RESIDENTE (1)
2. MAESTRO DE OBRA (1)
3. ALBAÑILES (2)
4. AYUDANTE (7)

**1.4-DETALLE DE TAREAS REALIZADAS POR LA SUPERVISION.**

La supervisión desarrolla las siguientes actividades en campo.

1. Revisión del alcance del proyecto conforme a planos y presupuesto.
2. Elaboración del plan de ejecución.
3. Elaboración del cronograma de trabajo.
4. Apoyo a la municipalidad en la supervisión del proyecto en juntamente con la auditoria municipal.
5. Apertura de Bitácora.
6. Verificar calidad de materiales
7. Evaluar el personal contratado.

**CONCLUSIONES.**

1. Los materiales suministrados cumplen con las especificaciones técnicas.
2. El clima en la zona no afecta el desarrollo de las actividades.
3. Los accesos al proyecto se encuentran en buen estado.

## Mancomunidad de Municipios del Centro de La Paz

Marcala, Chinacá, San José, Santa María, San Pedro de Tutule, Santiago Puringla, Cane y La Paz



### ACTIVIDADES REALIZADAS

REPELLO Y PULIDO DE PAREDES e=2 CM MORTERO DE 1:4	56%
CIELO FALSO DE PVC	100%
PINTURA DE ACEITE	46%



**FOTOGRAFIAS DEL DESARROLLO DEL PROYECTO**





## Mancomunidad de Municipios del Centro de La Paz

Marcala, Chinacla, San José, Santa María, San Pedro de Tutule, Santiago Puringla, Cane y La Paz

---



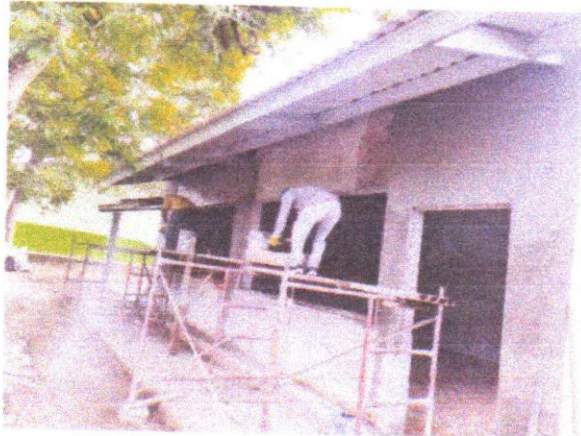
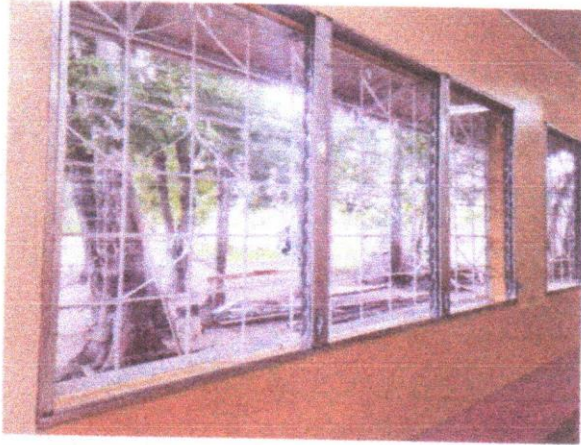
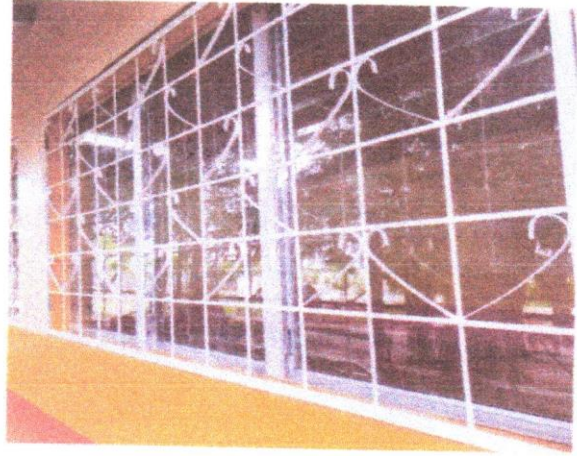
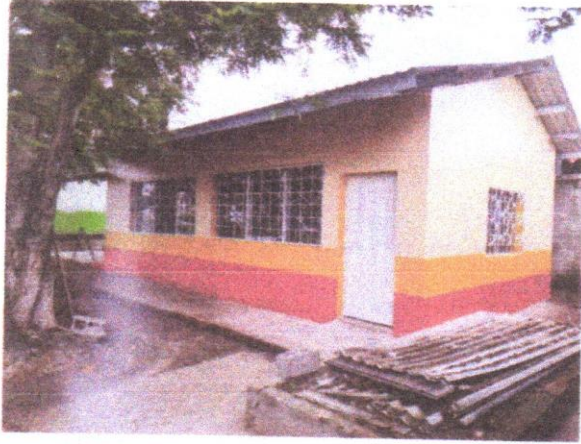

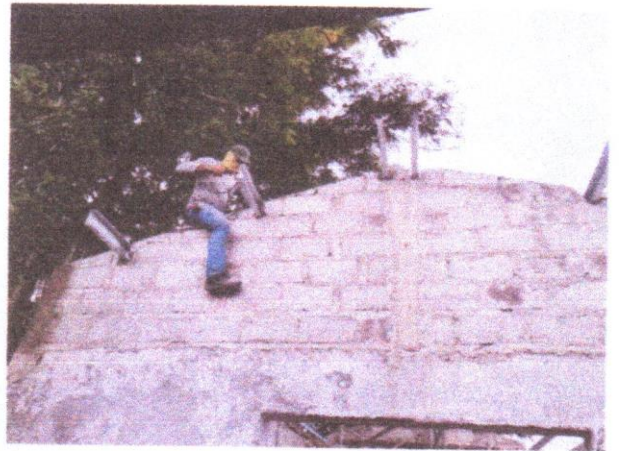
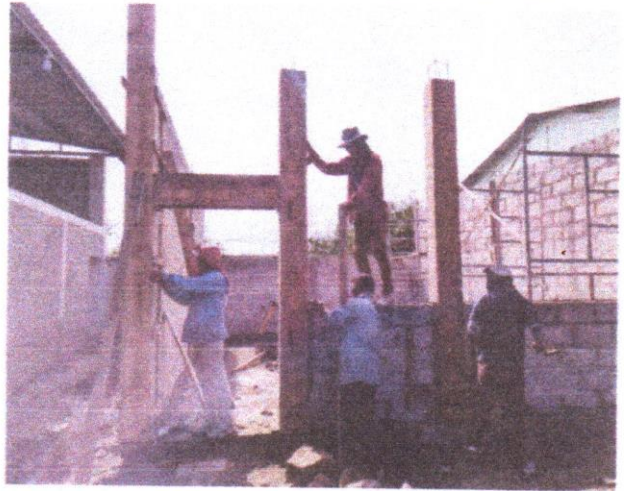
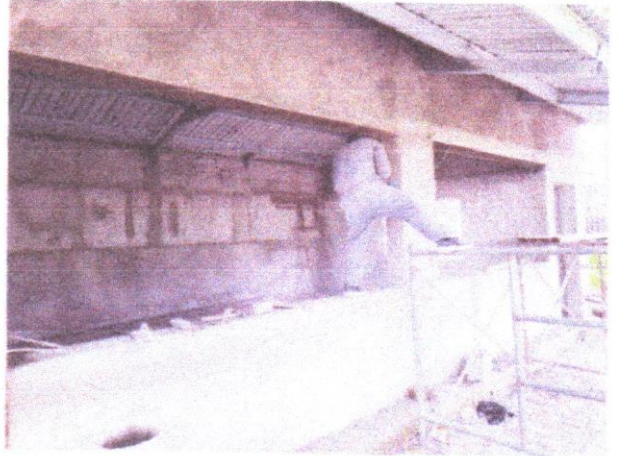



## Constancia de Pagos a Cuenta

La DIRECCIÓN DEPARTAMENTAL DE COMAYAGUA en cuya jurisdicción se encuentra el domicilio fiscal del solicitante, identificado como:

Nombre y Apellido o Razón Social: **WALTER DAVID GUZMAN SALINAS**

con Registro Tributario Nacional: **12041982000380**

Habiendo presentado la solicitud electrónica en fecha 04/07/2024 y boletín de pago por el monto de L200.00 mediante el concepto de Actos Administrativos.

Luego de revisar en el Sistema de Información Integrado del Servicio de Administración de Rentas se establece:

**OTORGAR** al solicitante la presente CONSTANCIA ELECTRÓNICA DE ESTAR SUJETO AL RÉGIMEN DE PAGOS A CUENTA.

La presente Constancia tiene vigencia hasta el 30/09/2024.

Sin perjuicio de las facultades de revisión y fiscalización de esta Administración Tributaria y de los resultados que de ella se produzcan.





## TRANSFERENCIA ENTRE CUENTAS

Calculadora de Divisa: Compra ▼ \$ HOND L.

### Transferencia generada exitosamente

Fecha Transferencia:	7/19/2024 10:14:48 AM
Cuenta Debitada	7701011199
Cuenta Destino	7614000218 ALCALDIA MUNICIPAL CANE LA PAZ
DNI Beneficiario	
Referencia Débito	10144820
Referencia Crédito	10144820
Descripción	Traslado para Pago Primera Estimacion del Proyecto de Construccion y Reparacion de la Escuela Manuel Francisco Velez del Municipio
Monto de Transferencia	353,173.91
Total Debitado	353,173.91

© 2024 Banco Hondureño del Café. Derechos Reservados.



007614000218  
ALCALDIA MUNICIPAL CANE, LA PAZ  
MUNICIPIO CANE LA PAZ, AL NORTE DE  
PLAZA SAN FRANCISCO

CHEQUE No. 00012117

Cane, 19/07/2024  
Lugar y Fecha

Walter David Guzman Sahias  
Páguese a la orden de

L 353,573.91

Trescientos cincuenta y tres mil ciento setenta y tres con 91/100 ctas Lempiras  
Cantidad en letras



Firma(s)



⑆01001142⑆00007614000218⑆00012117

181 Deseñador de Honduras, S.A. de C.V.