



FECHA: Danlí, El Paraíso 31 de marzo 2024

ASUNTO: **INFORME DE PROYECTOS PRODUCTIVOS**

A L: Coronel de Infantería D.E.M  
**HECTOR ORLANDO FAJARDO MEJIA**  
Sub Dirección de Gestión Penitenciaria Administrativa  
Su Oficina:

- I. Muy respetuosamente le informo a esa Superioridad, los avances y el estado actual de los proyectos productivos correspondientes del **mes de marzo del 2024**, los cuales se detallan a continuación;

### **PROYECTOS AGRICOLAS**

#### **CULTIVO DE PAPAYA BELA NOVA F1.**

En el cultivo de papaya se realizaron las siguientes actividades

- Control de maleza (limpieza de camas, limpieza de calles, chapea del área circundante del cultivo).
- Poda foliar regenerativa la cual se hace después de cada dos cosechas de fruto.
- Control químico contra Hongos
  - ❖ Aplicación de Mancozeb (20g/Bomba) junto a DP350 (40cc/Bomba) para prevenir mancha negra de la papaya
- Aplicación de fertilizante foliar
  - ❖ KP120 (40cc/Bomba) el cual sirve para mejorar el sistema inmunológico de la planta ya que cuenta con micronutrientes esenciales.
  - ❖ 350DP (40cc/Bomba) el cual sirve para mantener el cultivo libre de síntomas de deficiencia de nutrientes.

- Cosecha de fruto el cual se realiza cada 8 días

### **CULTIVO DE FRIJOL**

- El cultivo de frijol presenta un marchitamiento en su follaje debido a un ataque severo de mosca blanca y presento un ataque Fúngico (fumagina) ya que el mismo se produce a consecuencia de una melaza producida por la misma mosca
- Se tomó la decisión de Suspender el tratamiento considerando que la rentabilidad del cultivo no sería satisfactoria.
- Tomando en cuenta también el factor semilla que estuvo almacenada por mucho tiempo en bodega en condiciones climáticas desfavorables como se han manifestado las altas temperaturas en su momento

### **PROYECTO PISCICOLA**

- Cosecha del estanque #1 en la cual se procedió en este periodo de tiempo considerando la planificación previa para la venta para la época de alta demanda de Tilapia Roja.
- Se obtuvo una producción de 1052 libras de tilapia ya limpia (2040 peces).
- Al momento del secado se hizo el traspaso de 450 tilapias pequeñas (con distinta variedad de pesos) al estanque #2.
- El ultimo muestreo realizado en el estanque #2 ya que cuentan con 3 meses de siembra y 5000 peces en la fecha 14 de marzo 2024 el cual refleja un peso promedio de 49 gramos, ocupando alimento #38 (inicio).

- Se realizó el recambio de agua en el estanque #2 para mejorar la calidad de agua en la misma

### **PROYECTO PORCINO**

- Se cuenta con 1 cerdo, macho, con propósito de Engorde
- Uno de los cerdos (hembra) se vendió en pie.

### **PROYECTO CAPRINO**

- A la fecha se cuenta con un inventario actual de doce (15) caprinos
- siete (7) machos y ocho (8) Hembras

### **BOMBA DE RIEGO AREA DE PROYECTOS**

- La bomba que sirve para el riego de los cultivos se dañó ya que tuvo un sobrecalentamiento por las altas temperaturas provocando la quema de un relay de la misma.
- Se procedió a desarmar la caja control para poder observar el daño ocurrido.
- Con la ayuda de un técnico se procedió a dar reparación a la caja control quedando en completo funcionamiento.

### **ELABORACION DE VIVERO PARA REFORESTACION**

- Se realizó el llenado de 10,000 bolsas con ayuda de los privados de libertad, que gozan del beneficio de preliberación.
- Se realizó la siembra de las bolsas con 5,000 semillas de Leucaena y 5,000 semillas de liquidámbar.



**ESTADO DE RESULTADOS**  
**PROYECTOS PRODUCTIVOS CP DANLI**  
**PERIODO DEL 1 AL 31 DE MARZO DEL 2024**



<b>(+)INGRESOS POR VENTAS</b>		<b>L</b>	<b>29,655.00</b>
CAPRINO	L1,000.00		
PAPAYA	L2,065.00		
TILAPIA1	L21,590.00		
CERDO	L5,000.00		
<b>(=) UTILIDAD BRUTA</b>		<b>L</b>	<b>29,655.00</b>
<b>(-) GASTOS GENERALES</b>			
<b>GASTOS ADMINISTRATIVOS Y OPERACIONALES</b>		<b>L</b>	<b>28,607.00</b>
3 cuchillos	TILAPIA3	L	210.00
1 QUINTAL CONCENTRADO 32% TILAPIA	TILAPIA1	L	1,008.00
50 LBS TILAPIA # 38	TILAPIA3	L	603.00
1 qq concentrado cerdo desarrollo	CERDO	L	738.00
Unicil 6ML	CAPRINO	L	124.00
Pentatonico 10ML	CAPRINO	L	88.00
Aguja desechable	CAPRINO	L	9.00
Jeringa plastica desechable	CAPRINO	L	12.00
Tilapia especail # 32	TILAPIA1	L	2,016.00
Tilapia al 38% 50 lbs.	TILAPIA3	L	1,206.00
Cinta de riego	MAIZ	L	6,110.00
2 PIE DE CABLE ADVESTADO	SISTEMA DE RIEGO	L	240.00
CONTROL DE NIVEL	SISTEMA DE RIEGO	L	1,900.00
TONILLO CON TACO, 1 BROCA	SISTEMA DE RIEGO	L	89.00
Bombillo, Interruptor	GTS ADMON	L	270.00
50 LBS TILAPIA # 38	TILAPIA3	L	603.00
TIMER P/ CUARTO FRIO	SISTEMA DE RIEGO	L	2,210.00
Combustible	GTS ADMON	L	200.00
50 lbs tilapia # 38%	TILAPIA3	L	603.00
1qq DESARROLLO CERDO ESPECIAL	CERDO	L	738.00
ACERO PLASTICO	GTS ADMON	L	125.00
Maiz, taspas, metalosato,blindage	MAIZ	L	3,166.00
pago de mano de obra electricista	SISTEMA DE RIEGO	L	1,485.00
Concentrado tilpia 32 %	TILAPIA1	L	1,008.00
Concentrado tilpia al 38%	TILAPIA3	L	603.00
Azadon, Palas,Piochas,Limas,Machete	MAIZ	L	2,640.00
Concentrado tilapia	TILAPIA3	L	603.00
<b>(=) UTILIDAD NETA DEL EJERCICIO</b>		<b>L</b>	<b>1,048.00</b>



HONDURAS  
GOBIERNO DE LA REPÚBLICA

# INSTITUTO NACIONAL PENITENCIARIO

## CENTRO PENITENCIARIO DANLI, EL PARAISO.



Gobierno de la República

### REGISTRO INTERNO DE MOVIMIENTO EN BANCO



Banco Nacional de  
Desarrollo Agrícola

N°	FECHA	N° MOVN	N° CHEQU	N° DOCUMENT	DEPOSITOS	RETIROS	SALDO	DETALLE
26	1/3/2024	103			L 3,065.00		L 4,620.81	DEPOSITO
27	1/3/2024		548			L 2,349.00	L 2,271.81	AGROCOMERCIAL GAITAN
28	6/3/2024	47			L 16,516.00		L 18,787.81	DEPOSITO
29	6/3/2024		549	476550		L 7,500.00	L 11,287.81	AGROCOMERCIAL GAITAN
30	6/3/2024		550	489023		L 3,222.00	L 8,065.81	AGROCOMERCIAL GAITAN
31	19/3/2024		552			L 1,341.00	L 6,724.81	AGROCOMERCIAL GAITAN
32	22/3/2024		553			L 1,485.00	L 5,239.81	Santo Eleazar Ardon
33	22/3/2024		554			L 1,611.00	L 3,628.81	AGROCOMERCIAL GAITAN
34	22/3/2024	122			L 5,000.00		L 8,628.81	DEPOSITO
	22/3/2024	93			L 5,074.00		L 13,702.81	DEPOSITO
<b>Total</b>					L 29,655.00	L 17,508.00		



## REGISTRO DE VENTAS

Fecha	PROYECTO	Total
1/3/2024	CAPRINO	L1,000.00
1/3/2024	PAPAYA	L2,065.00
6/3/2024	TILAPIA1	L16,516.00
22/3/2024	CERDO	L5,000.00
22/3/2024	TILAPIA1	L5,074.00
<b>Total</b>		<b>L29,655.00</b>



COSTO DE INVERSION				
FECHA	DESCRIPCION	PROYECTO	Total	
1/3/2024	3 cuchillos	TILAPIA3	L210.00	
1/3/2024	1 QUINTAL CONCENTRADO 32% TILAPIA	TILAPIA1	L1,008.00	
1/3/2024	50 LBS TILAPIA # 38	TILAPIA3	L603.00	
1/3/2024	1 qq concentrado cerdo desarrollo	CERDO	L738.00	
4/3/2024	Unicil 6ML	CAPRINO	L124.00	
4/3/2024	Pentatonico 10ML	CAPRINO	L88.00	
4/3/2024	Aguja desechable	CAPRINO	L9.00	
4/3/2024	Jeringa plastica desechable	CAPRINO	L12.00	
6/3/2024	Tilapia especail # 32	TILAPIA1	L2,016.00	
6/3/2024	Tilapia al 38% 50 lbs.	TILAPIA3	L1,206.00	
7/3/2024	Cinta de riego	MAIZ	L6,110.00	
11/3/2024	2 PIE DE CABLE ADVESTADO	SISTEMA DE RIEGO	L240.00	
12/3/2024	CONTROL DE NIVEL	SISTEMA DE RIEGO	L1,900.00	
13/3/2024	TONILLO CON TACO, 1 BROCA	SISTEMA DE RIEGO	L89.00	
12/3/2024	Bombillo, Interruptor	GTS ADMON	L270.00	
12/3/2024	50 LBS TILAPIA # 38	TILAPIA3	L603.00	
13/3/2024	TIMER P/ CUARTO FRIO	SISTEMA DE RIEGO	L2,210.00	
15/3/2024	Combustible	GTS ADMON	L200.00	
19/3/2024	50 lbs tilapia # 38%	TILAPIA3	L603.00	
19/3/2024	1qq DESARROLLO CERDO ESPECIAL	CERDO	L738.00	
7/3/2024	ACERO PLASTICO	GTS ADMON	L125.00	
20/3/2024	Maiz, taspas, metalosato,blindage	MAIZ	L3,166.00	
22/3/2024	pago de mano de obra electricista	SISTEMA DE RIEGO	L1,485.00	
22/3/2024	Concentrado tilpia 32 %	TILAPIA1	L1,008.00	
22/3/2024	Concentrado tilpia al 38%	TILAPIA3	L603.00	
22/3/2024	Azadon, Palas,Piochas,Limas,Machete	MAIZ	L2,640.00	
15/3/2024	Concentrado tilapia	TILAPIA3	L603.00	
<b>Total</b>			<b>L28,607.00</b>	



## CUENTAS POR PAGAR

N°	N° DOC	DETALLE	FECHA	VENCIMIENTO	ESTADO	TOTAL	PAGADO	SALDO	A QUIEN SE DEBE
1	480628	1 QUINTAL DE CONCENRADO TILAPIA 32%, 55 LBS TILAPIA 45%	24/1/2024	24/2/2024	PAGADO	L3,446.00	L3,446.00	L -	AGROGAITAN
2	483703	1 LITRO FUSILADE	8/2/2024	7/3/2024	EN VIGENCIA	L698.00		L 698.00	AGROGAITAN
3	489187	2 ROLLOS DE CINTA DE RIEGO	7/3/2024	7/4/2024	VIGENTE	L6,110.00		L 6,110.00	
4	491478	2 bolsas de maiz, blindaje,taspa, metalosato sing	20/3/2024	19+/04/2024	VIGENTE	L3,166.00		L 3,166.00	AGROGAITAN
		<b>SUMA</b>				<b>L13,420.00</b>	<b>L3,446.00</b>	<b>L 9,974.00</b>	





HONDURAS  
GOBIERNO DE LA REPÚBLICA

## INSTITUTO NACIONAL PENITENCIARIO CENTRO PENITENCIARIO DANLI, EL PARAISO.



### IMÁGENES DE CULTIVO DE PAPAYAS

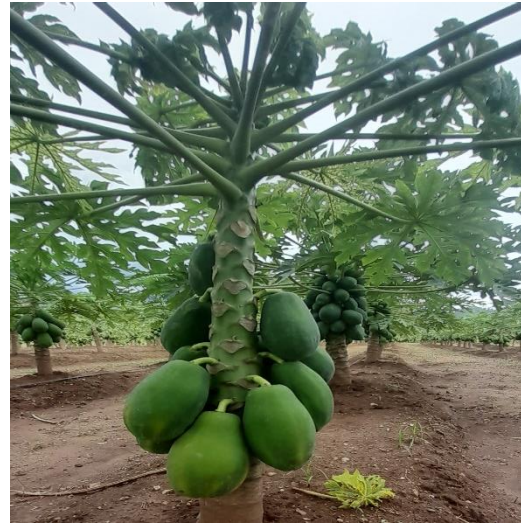

### IMÁGENES DE CRIANZA DE OVINOS



**IMÁGENES DE PROYECTOS DE PISCICULTURA**



**MÁGENES DE PROYECTOS PORCINOS**



**REPARACION DE BOMBA DE PROYECTOS**



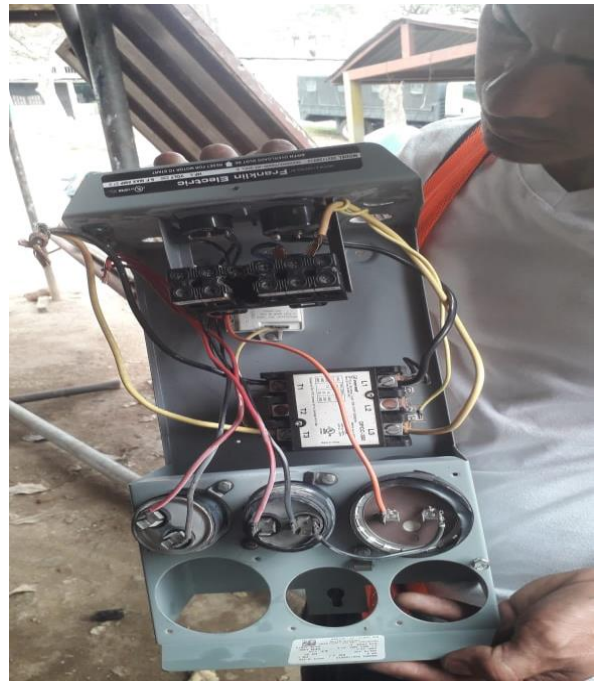
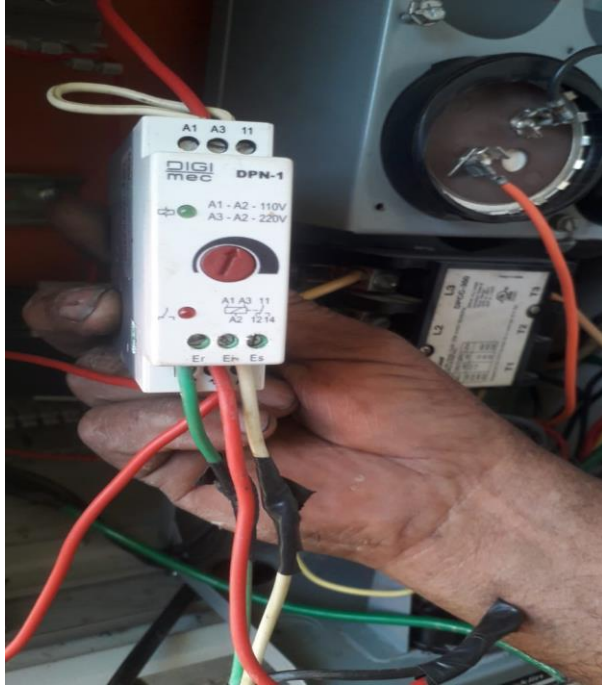

**VIVERO PARA REFORESTACION**





- II. Sin más que informar me suscribo, del señor Sub Director de Gestión Penitenciaria y Administrativa con mis altas muestras de subordinación y respeto.

HONOR

LEALTAD

SACRIFICIO

Teniente Coronel de Infantería D.E.M



DIRECTOR  
JUAN RAMON AVILA ORTIZ  
Director  
Centro Penitenciario de Danli

Cc: Gerencia Administrativa INP  
Cc. Unidad de Proyectos INP