Índice de Visitas en los Centros Penitenciarios

Febrero

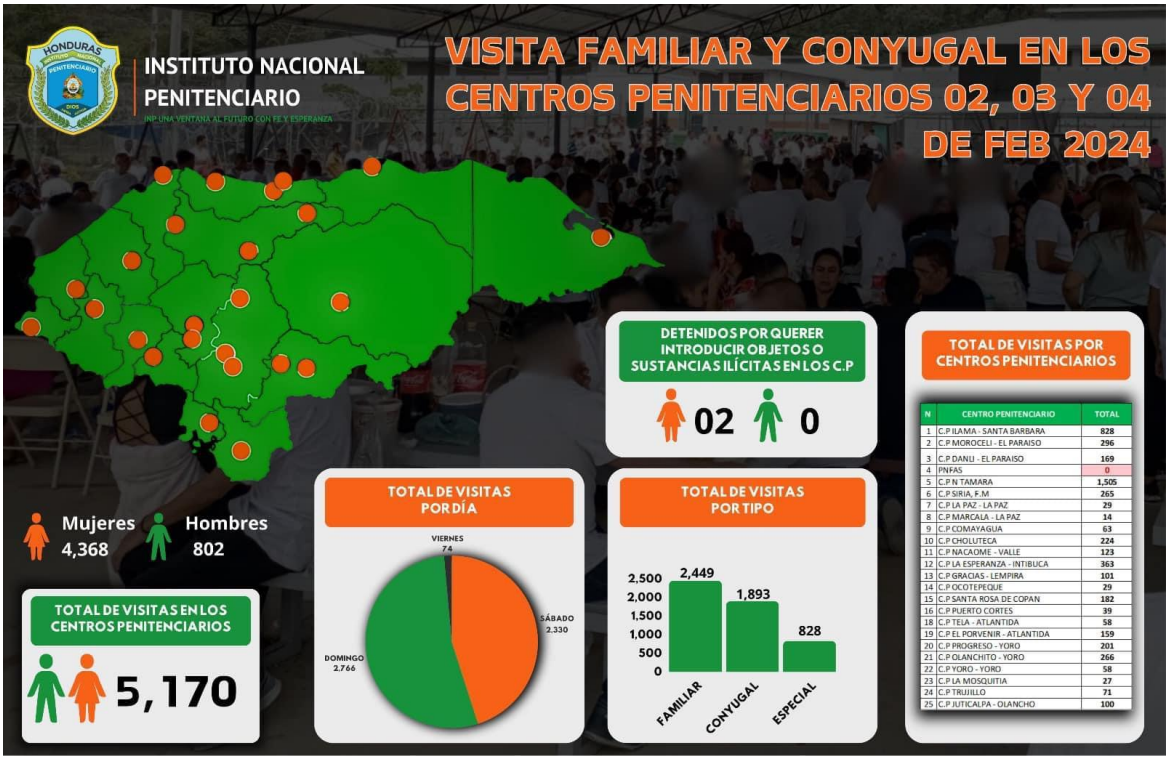

N	CENTRO PENITENCIARIO	TOTAL
1	C.P ILAMA - SANTA BARBARA	828
2	C.P MOROCELI - EL PARAISO	296
3	C.P DANLI - EL PARAISO	169
4	PNFAS	0
5	C.P N TAMARA	1,505
6	C.P SIRIA, F.M	265
7	C.P LA PAZ - LA PAZ	29
8	C.P MARCALA - LA PAZ	14
9	C.P COMAYAGUA	63
10	C.P CHOLUTECA	224
11	C.P NACAOME - VALLE	123
12	C.P LA ESPERANZA - INTIBUCA	363
13	C.P GRACIAS - LEMPIRA	101
14	C.P OCOTEPEQUE	29
15	C.P SANTA ROSA DE COPAN	182
16	C.P PUERTO CORTES	39
18	C.P TELA - ATLANTIDA	58
19	C.P EL PORVENIR - ATLANTIDA	159
20	C.P PROGRESO - YORO	201
21	C.P OLANCHITO - YORO	266
22	C.P YORO - YORO	58
23	C.P LA MOSQUITIA	27
24	C.P TRUJILLO	71
25	C.P JUTICALPA - OLANCHO	100

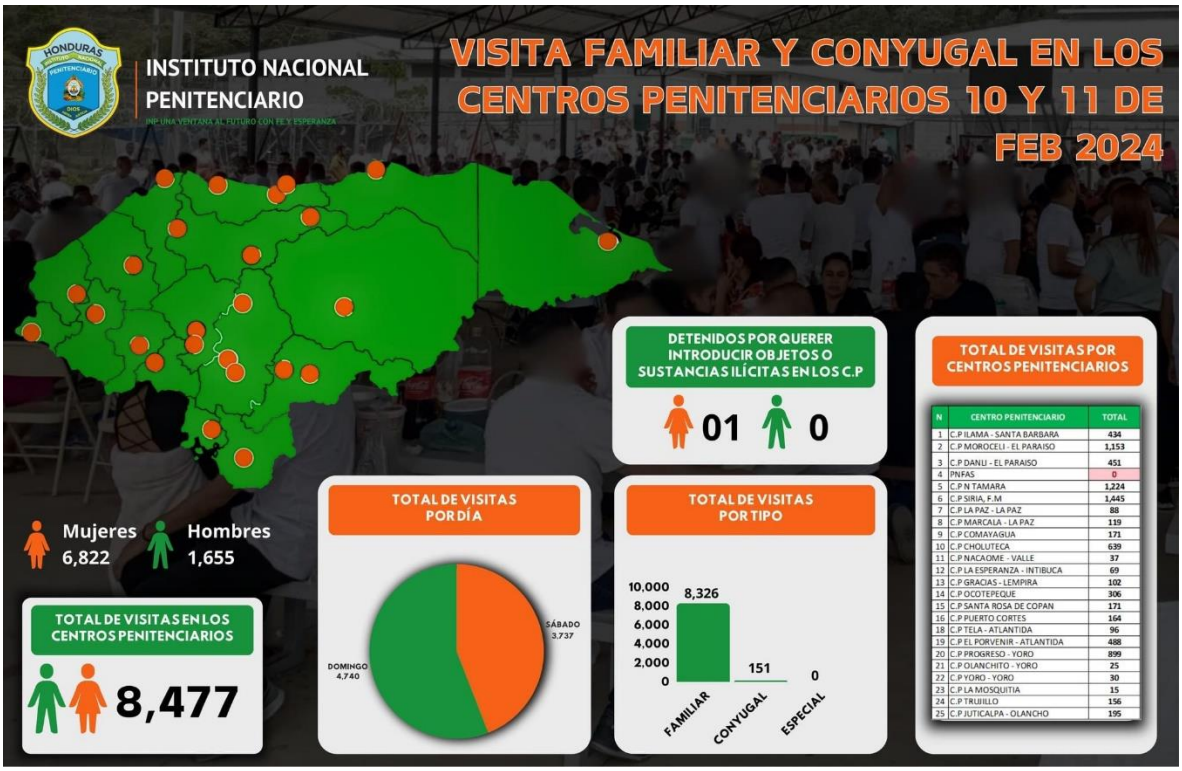

N	CENTRO PENITENCIARIO	TOTAL
1	C.P ILAMA - SANTA BARBARA	434
2	C.P MOROCELI - EL PARAISO	1,153
3	C.P DANLI - EL PARAISO	451
4	PNFAS	0
5	C.P N TAMARA	1,224
6	C.P SIRIA, F.M	1,445
7	C.P LA PAZ - LA PAZ	88
8	C.P MARCALA - LA PAZ	119
9	C.P COMAYAGUA	171
10	C.P CHOLUTECA	639
11	C.P NACAOME - VALLE	37
12	C.P LA ESPERANZA - INTIBUCA	69
13	C.P GRACIAS - LEMPIRA	102
14	C.P OCOTEPEQUE	306
15	C.P SANTA ROSA DE COPAN	171
16	C.P PUERTO CORTES	164
18	C.P TELA - ATLANTIDA	96
19	C.P EL PORVENIR - ATLANTIDA	488
20	C.P PROGRESO - YORO	899
21	C.P OLANCHITO - YORO	25
22	C.P YORO - YORO	30
23	C.P LA MOSQUITIA	15
24	C.P TRUJILLO	156
25	C.P JUTICALPA - OLANCHO	195

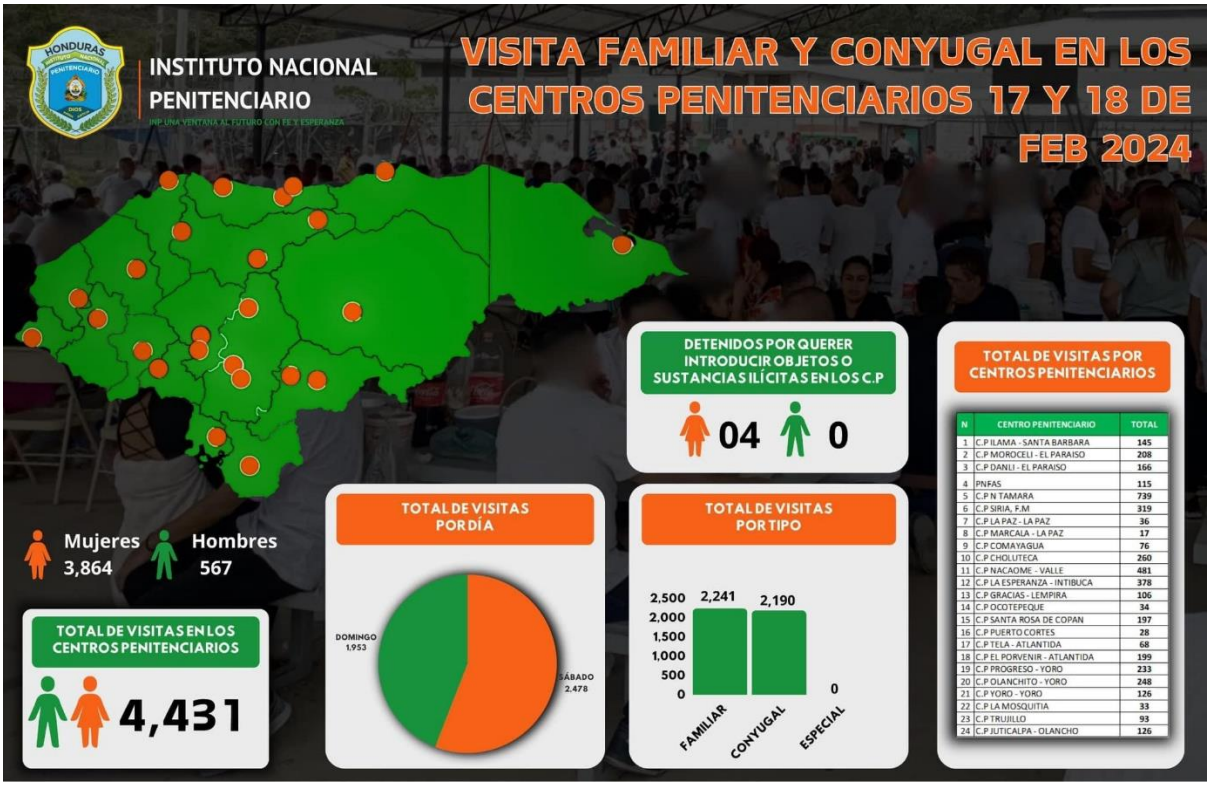
INSTITUTO NACIONAL PENITENCIARIO
VISITA FAMILIAR Y CONYUGAL EN LOS CENTROS PENITENCIARIOS 17 Y 18 DE FEB 2024
DETENIDOS POR QUERER INTRODUCIR OBJETOS O SUSTANCIAS ILÍCITAS EN LOS C.P
04
0
TOTAL DE VISITAS POR CENTROS PENITENCIARIOS
N | CENTRO PENITENCIARIO | TOTAL
1 | C.P ILAMA - SANTA BARBARA | 145
2 | C.P MOROCELI - EL PARAISO | 208
3 | C.P DANLI - EL PARAISO | 166
4 | PNFAS | 115
5 | C.P N TAMARA | 739
6 | C.P SIRIA, F.M | 319
7 | C.P LA PAZ - LA PAZ | 36
8 | C.P MARCALA - LA PAZ | 17
9 | C.P COMAYAGUA | 76
10 | C.P CHOLUTECA | 260
11 | C.P NACAOME - VALLE | 481
12 | C.P LA ESPERANZA - INTIBUCA | 378
13 | C.P GRACIAS - LEMPIRA | 106
14 | C.P OCOTEPEQUE | 34
15 | C.P SANTA ROSA DE COPAN | 197
16 | C.P PUERTO CORTES | 28
17 | C.P TELA - ATLANTIDA | 68
18 | C.P EL PORVENIR - ATLANTIDA | 199
19 | C.P PROGRESO - YORO | 233
20 | C.P OLANCHITO - YORO | 248
21 | C.P YORO - YORO | 126
22 | C.P LA MOSQUITIA | 33
23 | C.P TRUJILLO | 93
24 | C.P JUTICALPA - OLANCHO | 126
Mujeres 3,864
Hombres 567
TOTAL DE VISITAS EN LOS CENTROS PENITENCIARIOS
4,431
TOTAL DE VISITAS POR DÍA
DOMINGO 1,953
SÁBADO 2,478
TOTAL DE VISITAS POR TIPO
2,500
2,000
1,500
1,000
500
0
2,241
2,190
0
FAMILIAR
CONYUGAL
ESPECIAL