GOBIERNO DE LA REPÚBLICA DE HONDURAS

EMPRESA HONDUREÑA DE TELECOMUNICACIONES HONDUTEL

MEMORANDO
DGTH-987-12-2016

PARA: **LCDA. CAROLINA CERRATO CHINCHILLA**
OFICINA DE TRANSPARENCIA

DE: **ABG. JUAN RAMON MONCADA**
JEFE DEPTO. GESTIÓN DEL TALENTO HUMANO

ASUNTO: **LO SOLICITADO**

FECHA: **08 DE DICIEMBRE, 2016**

En atención al Memorando No. OIP-121-2016, de fecha 05 de diciembre, 2016, en el cual solicitan Consignar en el Organigrama, el nombre completo de los jefes de todas las unidades y/o Gerencias administrativas de la Empresa. Se adjunta estructura solicitada.

Atentamente,

EMPRESA HONDUREÑA DE TELECOMUNICACIONES
HONDUTEL
DIRECCIÓN DE TALENTO HUMANO
TEGUCIGALPA M.D.C.

VoBo LCDA. MICHELLE SALVADOR
DIRECTORA DE TALENTO HUMANO

GOBIERNO DE LA REPÚBLICA DE HONDURAS

EMPRESA HONDUREÑA DE TELECOMUNICACIONES HONDUTEL

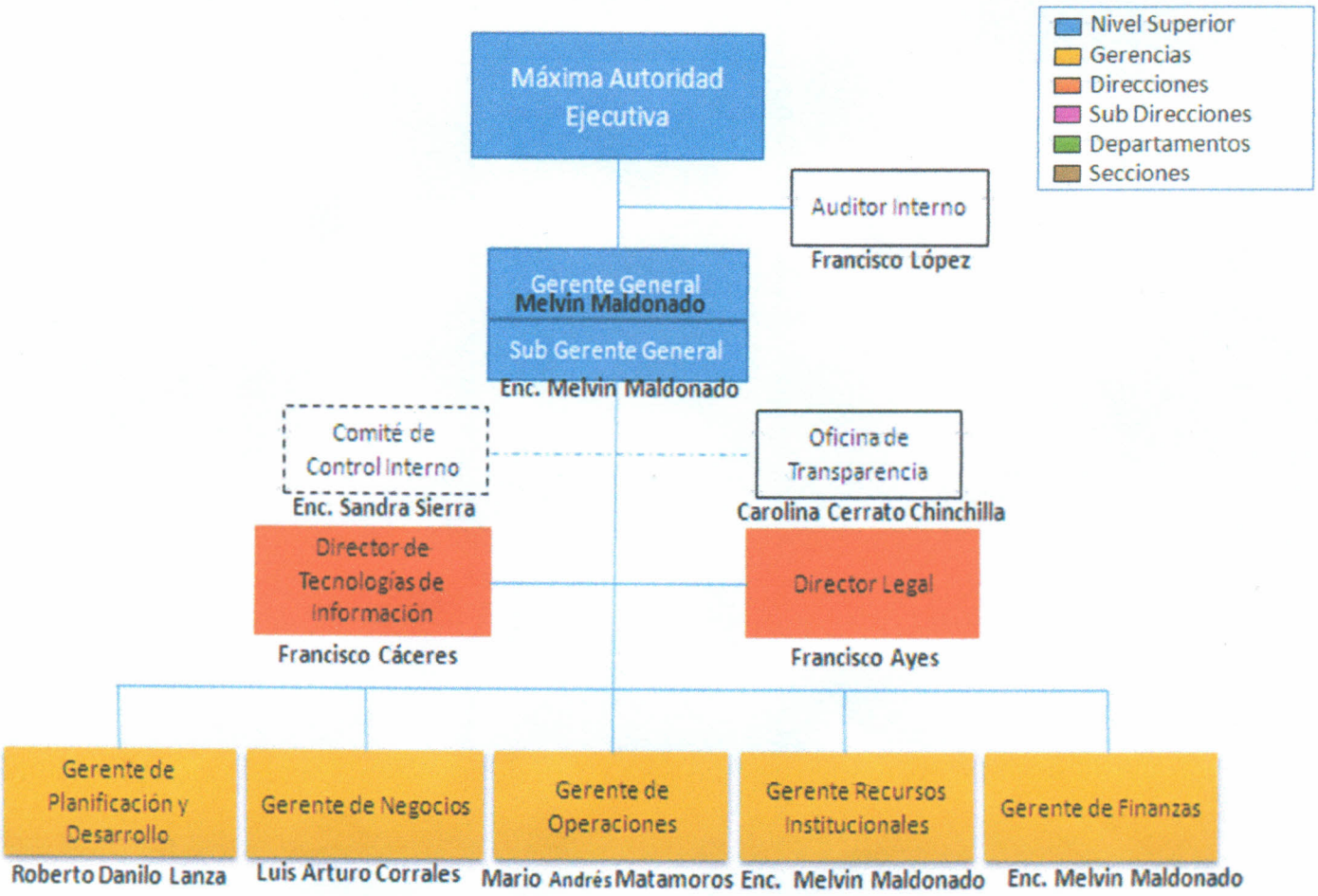

DIRECCION TALENTO HUMANO
DEPTO. GESTION

GOBIERNO DE LA REPÚBLICA DE HONDURAS

EMPRESA HONDUREÑA DE TELECOMUNICACIONES HONDUTEL

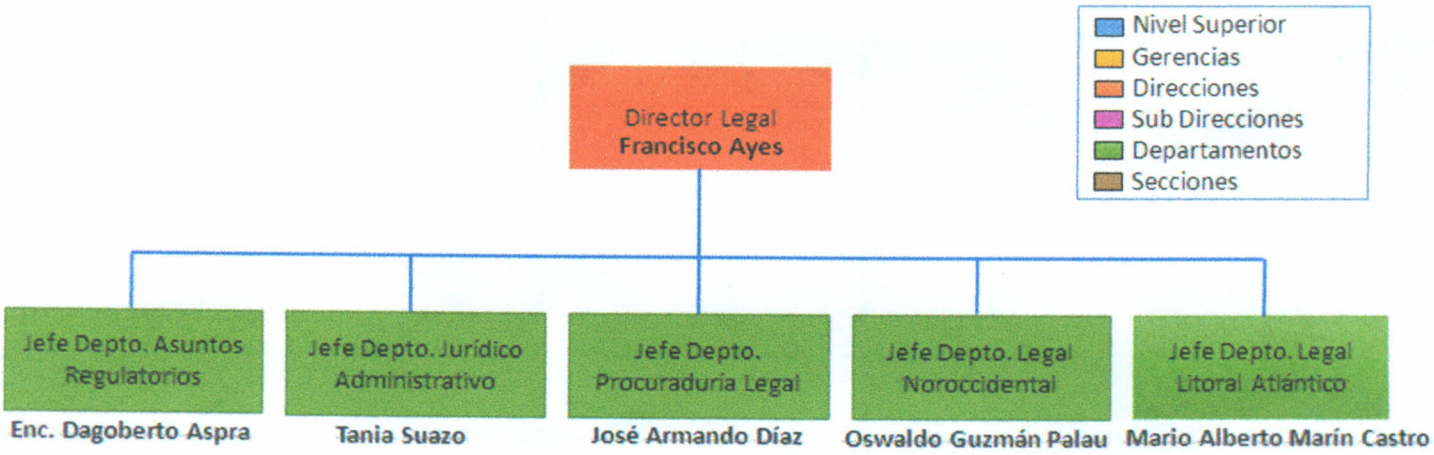

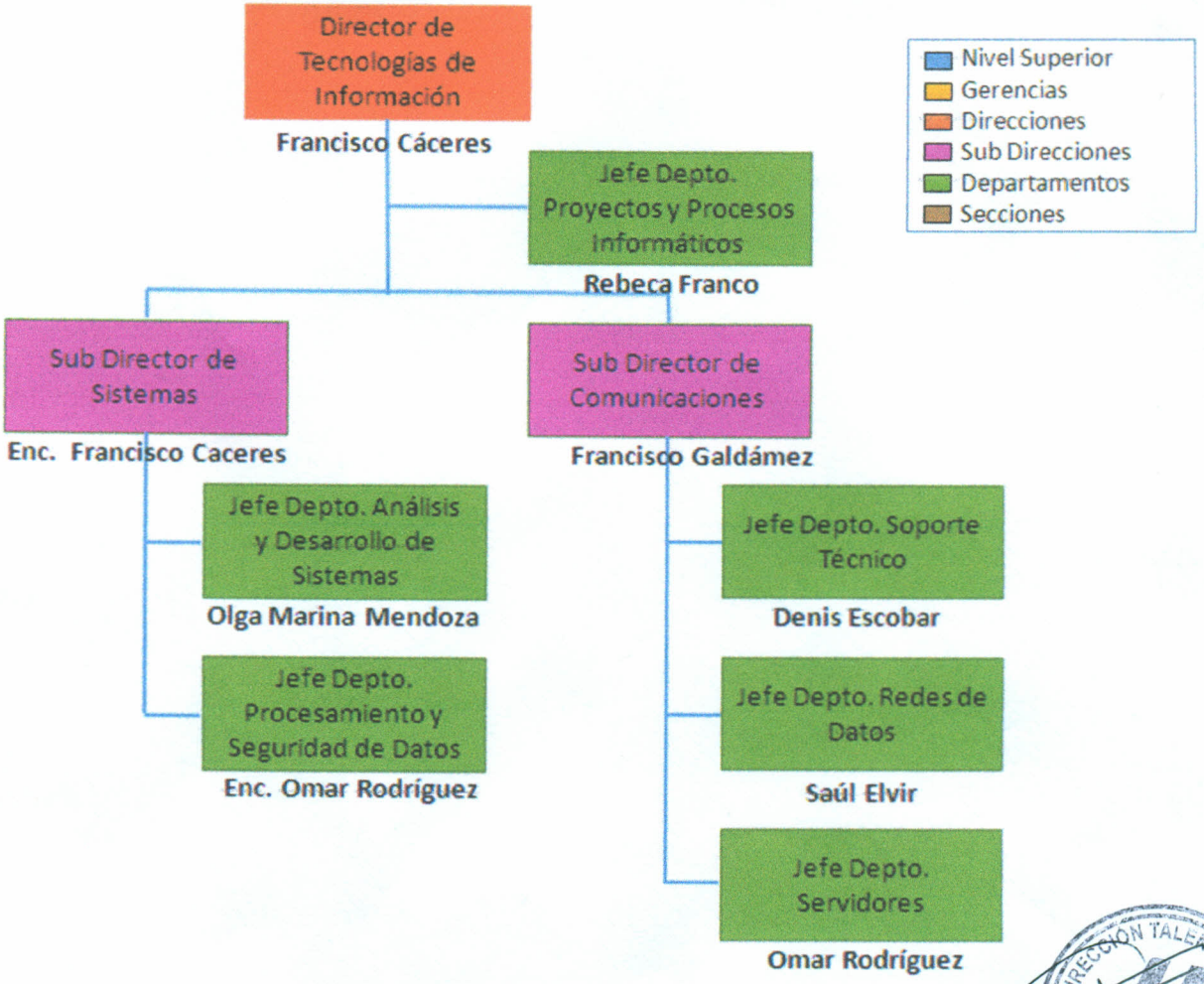

DIRECCION TALENTO HUMANO
DEPTO. GESTION

GOBIERNO DE LA REPÚBLICA DE HONDURAS

EMPRESA HONDUREÑA DE TELECOMUNICACIONES HONDUTEL

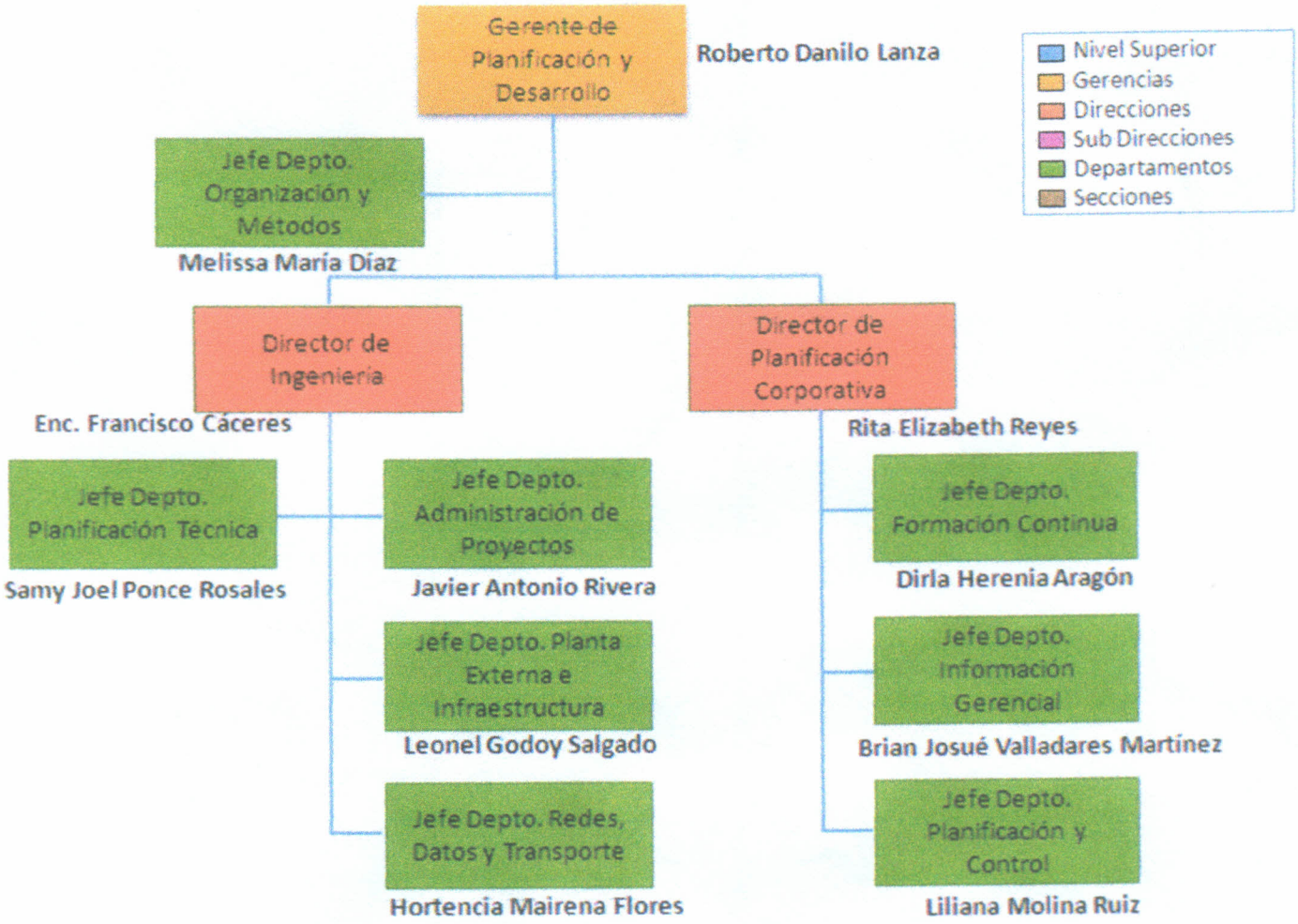

DIRECCIÓN TALENTO HUMANO
DEPTO. GESTIÓN

GOBIERNO DE LA REPÚBLICA DE HONDURAS

EMPRESA HONDUREÑA DE TELECOMUNICACIONES HONDUTEL

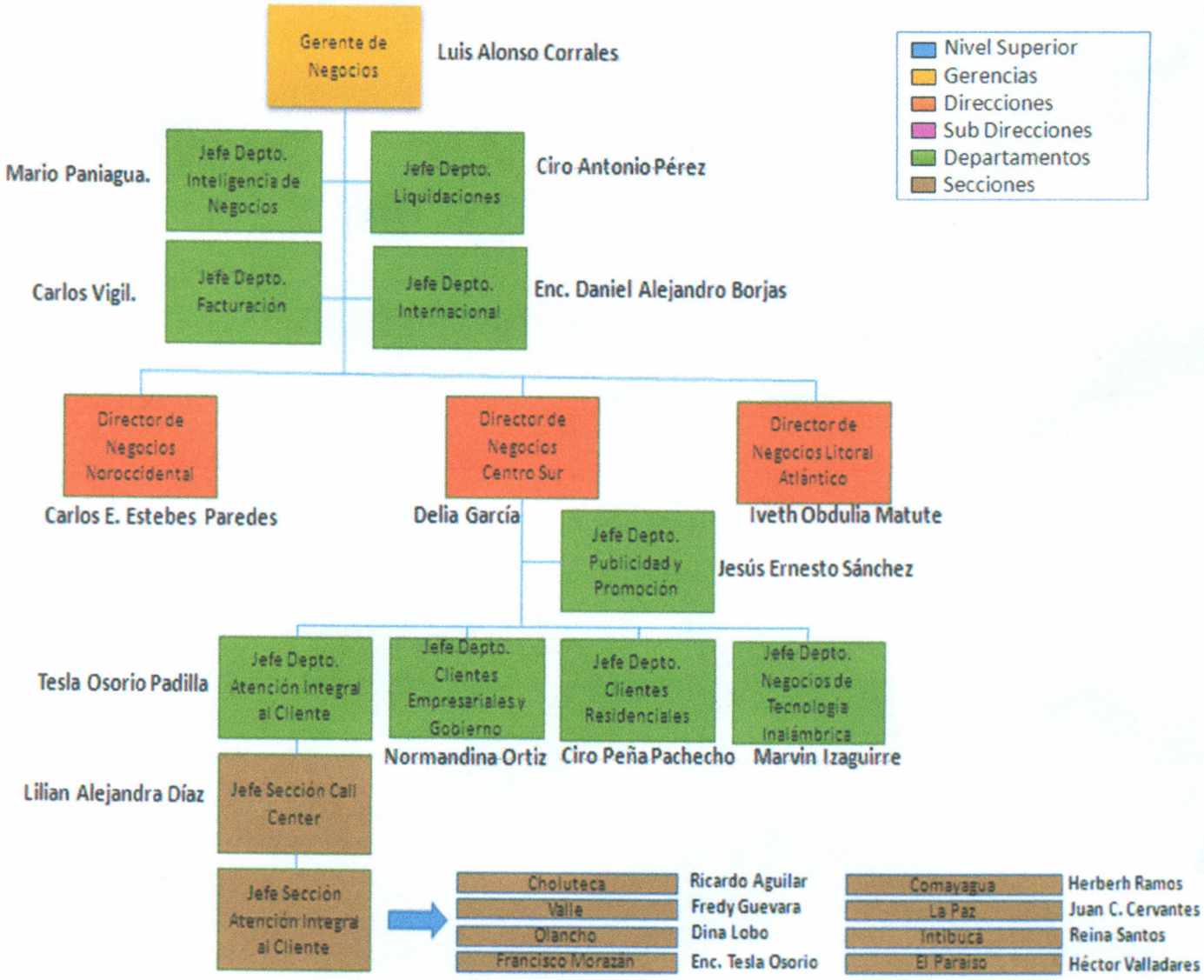

DIRECCIÓN TALENTO HUMANO
DEPTO. GESTION

GOBIERNO DE LA REPÚBLICA DE HONDURAS

EMPRESA HONDUREÑA DE TELECOMUNICACIONES HONDUTEL

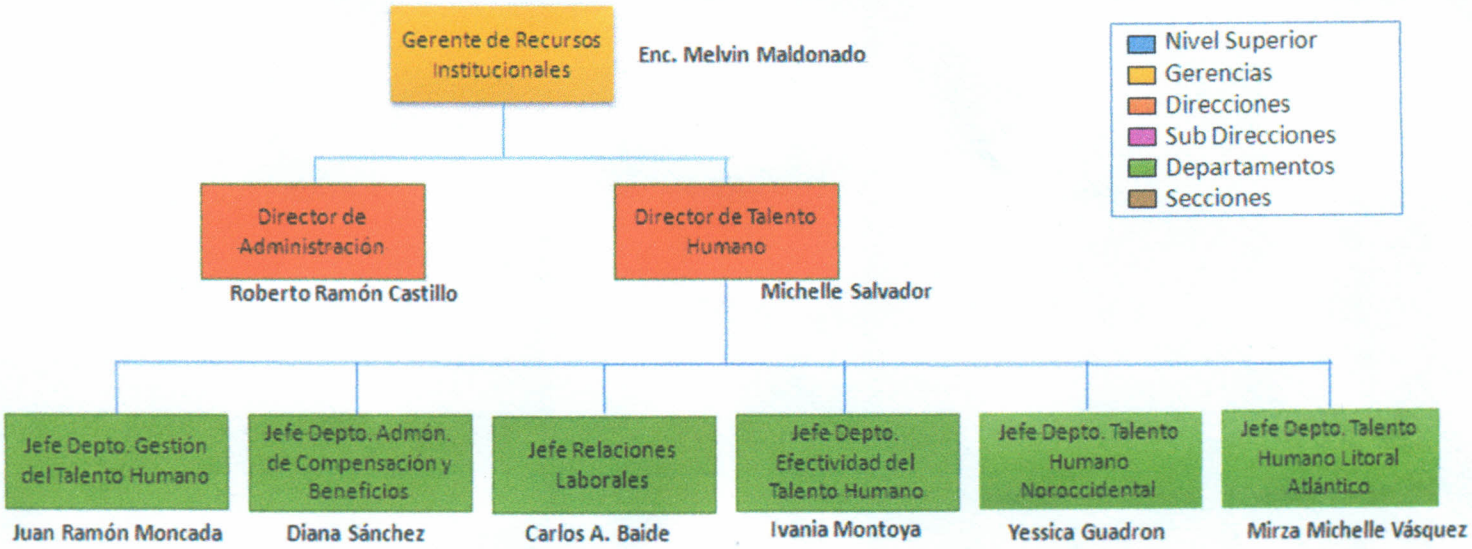

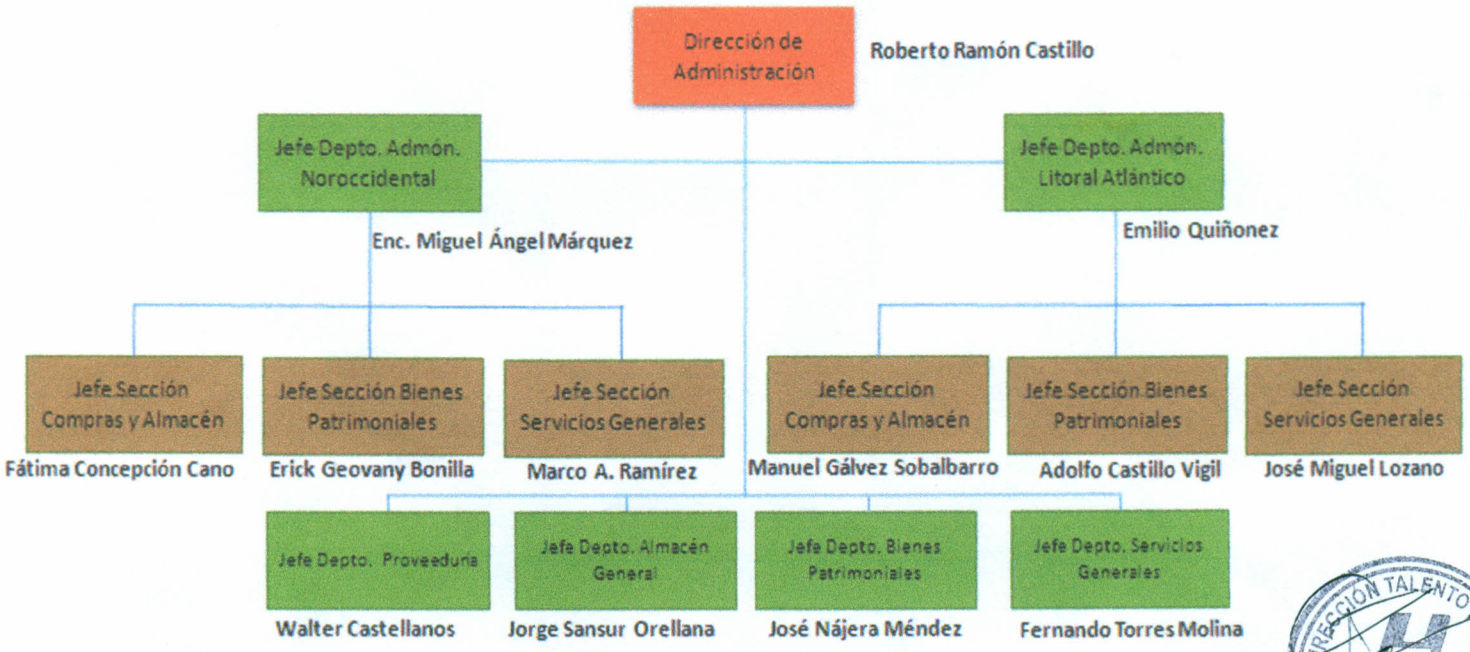

DIRECCIÓN TALENTO HUMANO
DEPTO. GESTION

GOBIERNO DE LA REPÚBLICA DE HONDURAS

EMPRESA HONDUREÑA DE TELECOMUNICACIONES HONDUTEL

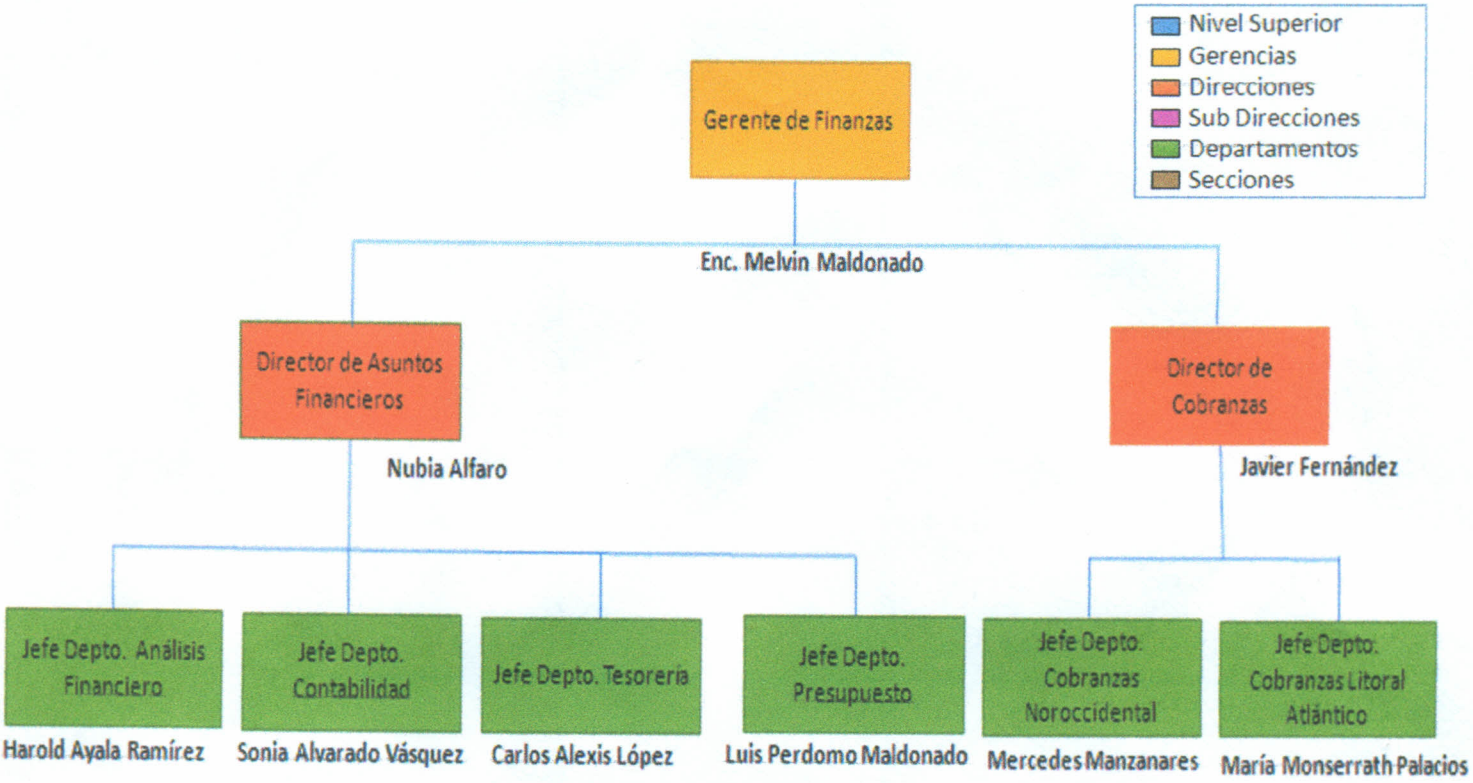

DIRECCIÓN TALENTO HUMANO
DEPTO. GESTIÓN

GOBIERNO DE LA REPÚBLICA DE HONDURAS

EMPRESA HONDUREÑA DE TELECOMUNICACIONES HONDUTEL

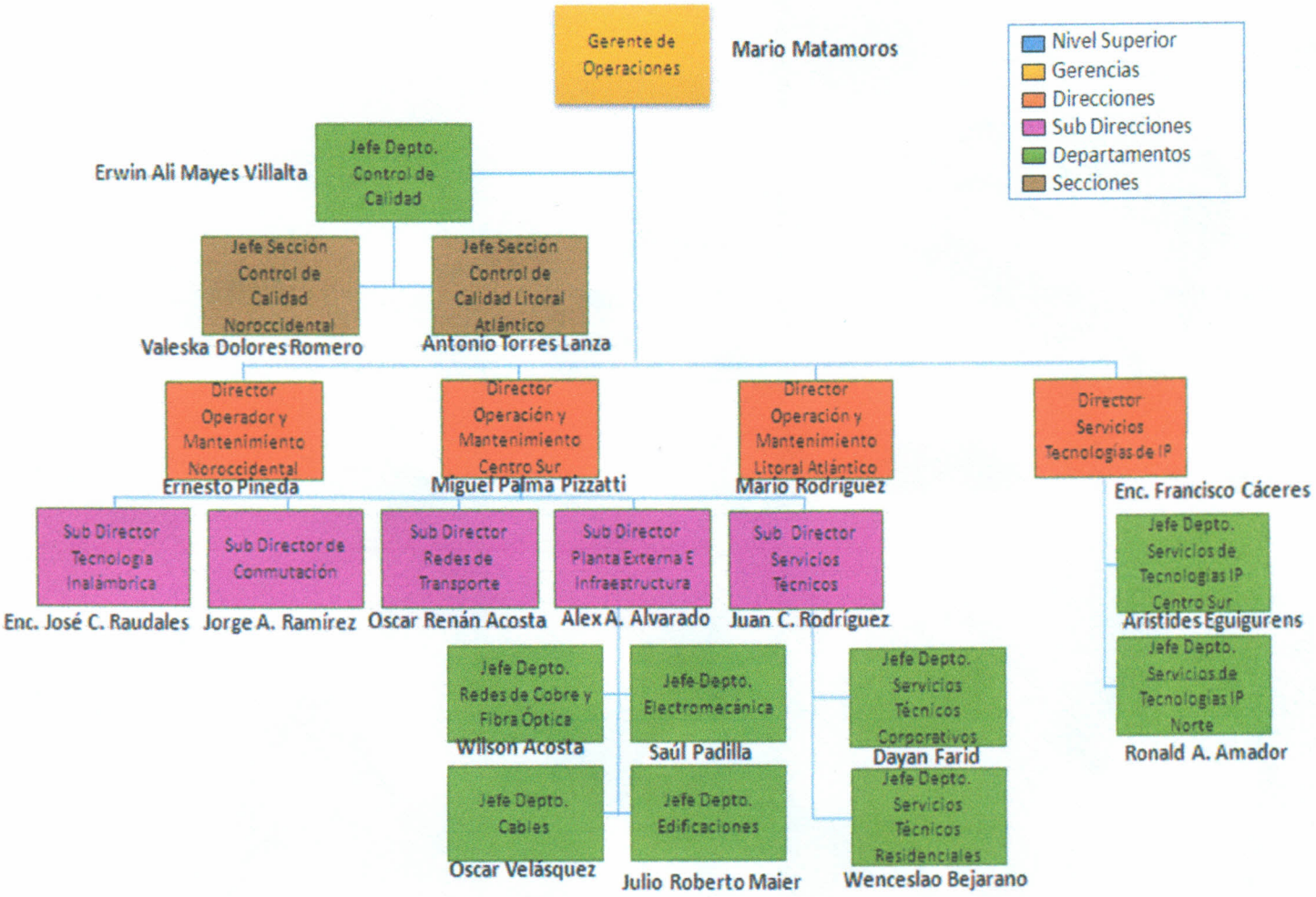

DIRECCIÓN TALENTO HUMANO
DEPTO. GESTION

GOBIERNO DE LA REPÚBLICA DE HONDURAS

EMPRESA HONDUREÑA DE TELECOMUNICACIONES HONDUTEL

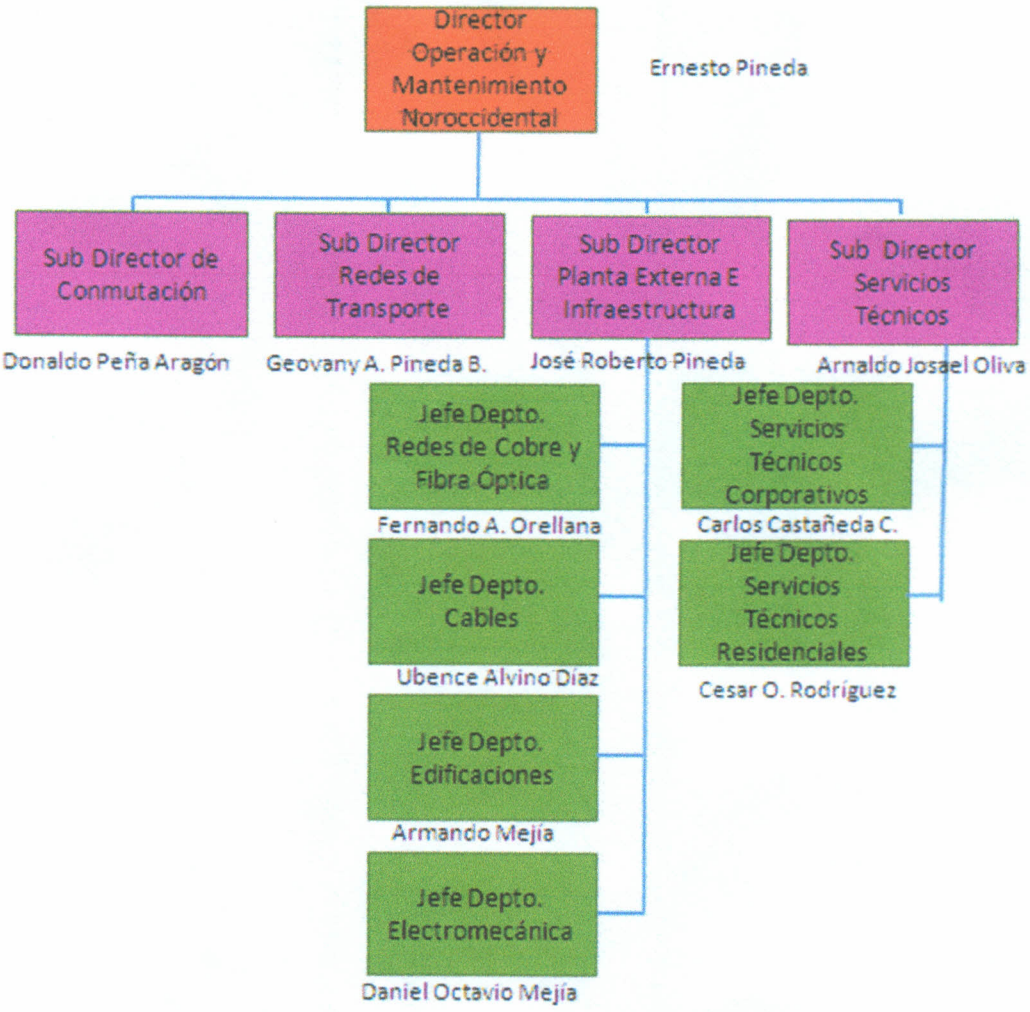

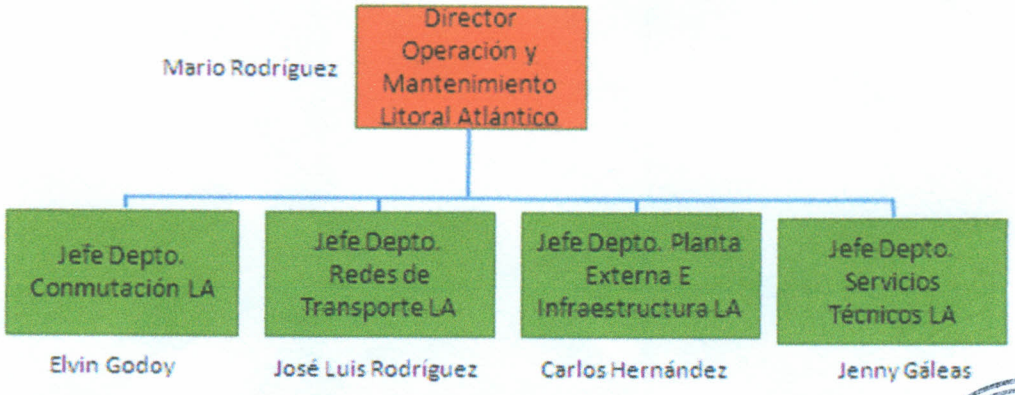

DIRECCIÓN TALENTO HUMANO
DEPTO. GESTIÓN

GOBIERNO DE LA REPÚBLICA DE HONDURAS

EMPRESA HONDUREÑA DE TELECOMUNICACIONES HONDUTEL

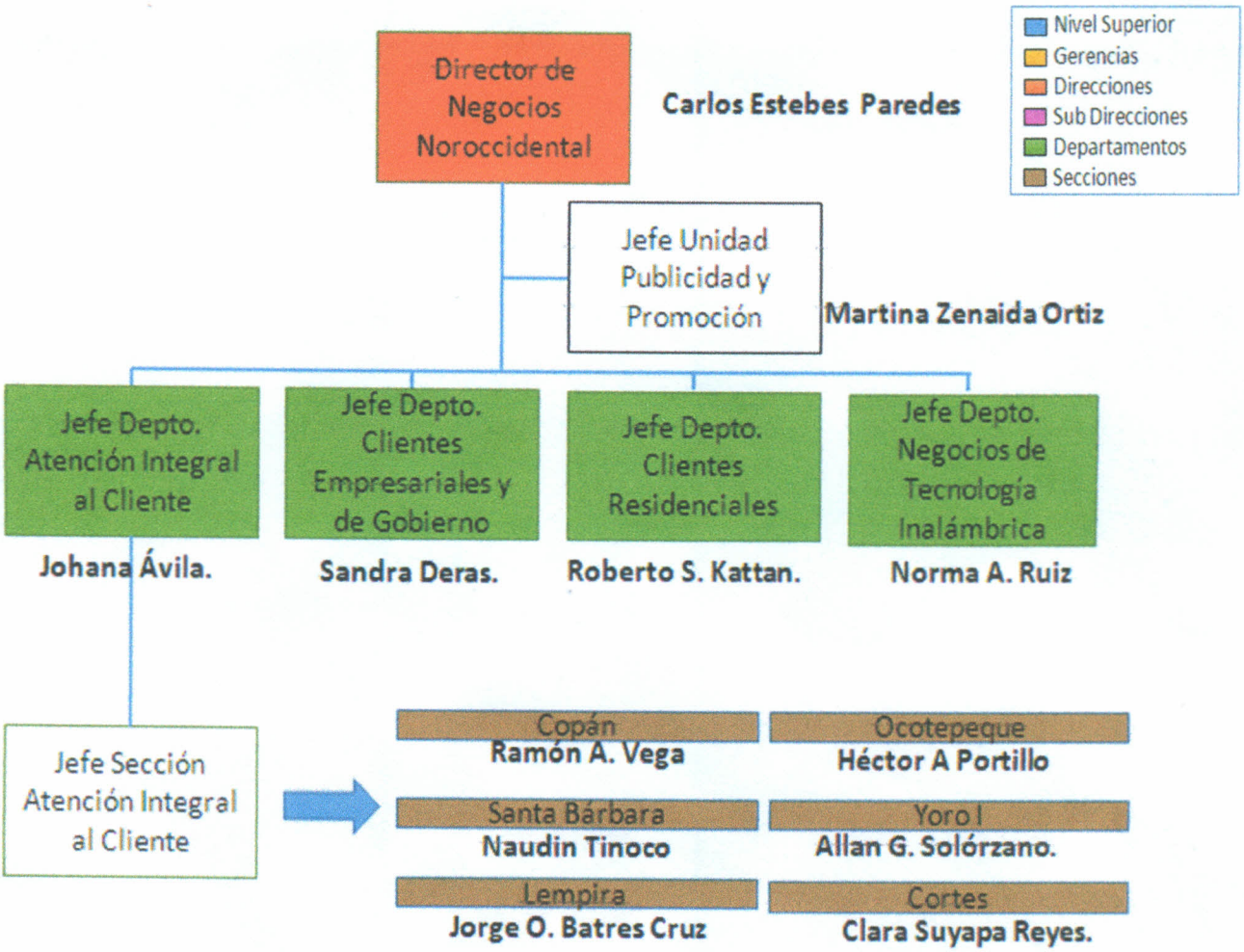

DIRECCION TALENTO HUMANO
DEPTO. GESTION

GOBIERNO DE LA REPÚBLICA DE HONDURAS

EMPRESA HONDUREÑA DE TELECOMUNICACIONES HONDUTEL

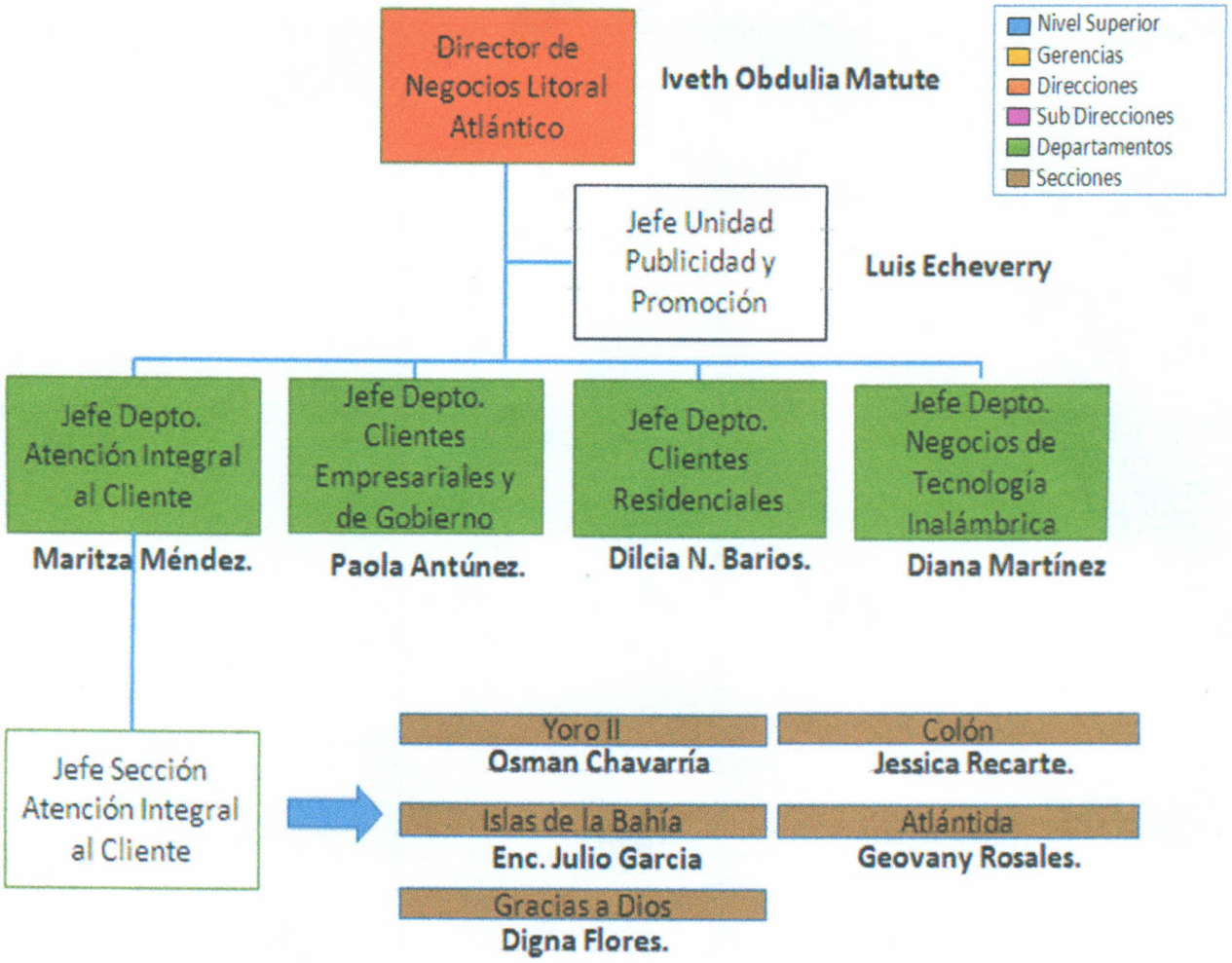

DIRECCIÓN TALENTO HUMANO
DEPTO. GESTION