



HONDURAS
LIBERTAD Y JUSTICIA

INSTITUTO NACIONAL PENITENCIARIO

CENTRO PENITENCIARIO DANLI, EL PARAISO



Danlí, 25 de Febrero del 2024.

ASUNTO: **REMISION**

A L: Coronel de Infantería D.E.M
HECTOR FAJARDO MEJIA
Sub Dirección de Gestión Penitenciaria Administrativa
Su Oficina:

- I. Muy respetuosamente me dirijo a esa Superioridad, a fin de remitir el informe de los proyectos productivos de este establecimiento, correspondiente al mes de FEBRERO del año 2024.
- II. Sin otro particular me suscribo del señor Sub Director de Gestión Penitenciaria Administrativa del Instituto Nacional Penitenciario, con mis altas muestras de subordinación y respeto.

HONOR

LEALTAD

SACRIFICIO

Teniente Coronel D.E.M.



JUAN RAMON AVILA ORTIZ
Director
Centro Penitenciario de Danlí
EHO-3061

Cc. Archivo
Oscar R.





HONDURAS

INSTITUTO NACIONAL PENITENCIARIO
CENTRO PENITENCIARIO DANLI, EL PARAISO.



Danlí, 25 de febrero 2024.

ASUNTO: **INFORME DE PROYECTOS PRODUCTIVOS**

A L: Coronel de Infantería D.E.M
HECTOR FAJARDO MEJIA
Sub Dirección de Gestión Penitenciaria Administrativa
Su Oficina:

- I. Muy respetuosamente me dirijo a esa Superioridad, a fin de informarle los avances y el estado actual de los proyectos productivos de este establecimiento, correspondientes al mes de ENERO del 2024, los cuales se detallan a continuación;

AREA TECNICA / PROYECTOS AGRICOLAS

CULTIVO DE PAPAYA BELA NOVA F1

en el cultivo de papaya se realizaron las siguientes actividades

- Control de maleza (limpieza de camas, limpieza de calles, chapea del área circundante del cultivo)
- Poda foliar regenerativa la cual se hace después de cada dos cosechas de fruto
- Control químico contra Hongos
 - ❖ Aplicación de Mancozeb (20g/Bomba) junto a DP350 (40cc/Bomba) para prevenir mancha negra de la papaya
 - ❖ Aplicación de Infinito (20cc/Bomba) junto a KP120 (40cc/Bomba) fumigación preventiva contra antracnosis





INSTITUTO NACIONAL PENITENCIARIO

CENTRO PENITENCIARIO DANLI, EL PARAISO.

- Control químico contra insectos
 - ❖ Cipermetrina (20cc/Bomba)
- Aplicación de fertilizante foliar
 - ❖ KP120 (40cc/Bomba) el cual sirve para mejorar el sistema inmunológico de la planta ya que cuenta con micronutrientes esenciales
 - ❖ 350DP (40cc/Bomba) el cual sirve para mantener el cultivo libre de síntomas de deficiencia de nutrientes
 - ❖ JumpStart 5-20-4 (50cc/Bomba) Contiene alfa-cetoácidos que pueden facilitar la utilización de nutrientes y aumentar la resistencia al estrés ambiental
- Aplicación de Fertilizante soluble al suelo el cual se realiza cada 15 días el cual se aplica de acuerdo a la carga de nutrientes necesaria
 - ❖ KCL (soluble)
 - ❖ Urea
 - ❖ DAP 18-46-0
 - ❖ Sulfato de Magnesio
 - ❖ Nitrato de Calcio
 - ❖ Solubor
- Cosecha de fruto el cual se realiza cada 8 días

CULTIVO DE FRIJOL

- Comprobación de germinación de la semilla
- Área de siembra una manzana
- Periodo de siembra 30 días
- Aplicación de herbicida
 - ❖ Fusilade (70cc/bomba)
 - ❖ Flex (50 cc/bomba)
- Fertilización foliar del cultivo con 20-20-20



INSTITUTO NACIONAL PENITENCIARIO

CENTRO PENITENCIARIO DANLI, EL PARAISO.

PROYECTOS PECUARIOS

PROYECTO PISCICOLA

- El ultimo muestreo realizado en el estanque #1 la cual cuenta con 4 meses de siembra y 6000 peces en la fecha 30 de enero 2024, refleja un peso promedio de 203 gramos, ocupando alimento #32 (desarrollo)
- El ultimo muestreo realizado en el estanque #1 la cual cuenta con 5 meses de siembra y 6000 peces en la fecha 14 de febrero 2024 refleja un peso promedio de 223 gramos, ocupando alimento #32 (desarrollo)
- El ultimo muestreo en el estanque # 3 ya que cuentan con 1 mes de siembra y 5000 peces en la fecha 30 de enero 2024 el cual refleja un peso promedio de 27 gramos, ocupando alimento #38 (inicio)
- El ultimo muestreo realizado en el estanque #2 que cuenta con 2 meses de siembra y 5000 peces en la fecha 14 de febrero 2024 el cual refleja un peso promedio de 38.59 gramos, ocupando alimento #38 (inicio)
- Se realizo el recambio de agua en el estanque #1 para mejorar la calidad de agua en la misma

PROYECTO PORCINO

- se cuenta con 3 cerdos, dos machos y una hembra, con propósito de reproducción.

PROYECTO CAPRINO

- a la fecha se cuenta con un inventario actual de doce (15) caprinos
- siete (7) machos y ocho (8) Hembras
- uno (1) de las hembras se encuentran en periodo de gestación
- tres (3) de los machos es cordero



HONDURAS

INSTITUTO NACIONAL PENITENCIARIO

CENTRO PENITENCIARIO DANLI, EL PARAISO.

★ ★ ★
★ ★ ★
Instituto N
Penitencia
CENTRO DE LA REALIDAD

AREA FINANCIERA

INGRESOS POR VENTA				
Fecha	N° DOC	Descripción	PROYECTO	Total
1/1/2024	S/D	SALDO EN BANCO		L12,513.81
3/1/2024	S/D	DEPOSITO EN BANCO	PAPAYA	L4,855.00
9/1/2024	S/D	DEPOSITO EN BANCO	PAPAYA	L2,050.00
16/1/2024	S/D	DEPOSITO EN BANCO	PAPAYA	L415.00
16/1/2024	S/D	DEPOSITO EN BANCO	PAPAYA	L1,580.00
19/1/2024	S/D	DEPOSITO EN BANCO	PAPAYA	L500.00
19/1/2024	S/D	DEPOSITO EN BANCO	PAPAYA	L4,430.00
29/1/2024	S/D	DEPOSITO EN BANCO	PAPAYA	L4,440.00
31/1/2024	S/D	DEPOSITO EN BANCO	PAPAYA	L1,425.00
6/2/2024	55	DEPOSITO EN BANCO	PAPAYA	L2,100.00
15/2/2024	26	DEPOSITO EN BANCO	PAPAYA	L2,200.00
23/2/2024	33	DEPOSITO EN BANCO	PAPAYA	L2,300.00
		SUMA		L38,808.81





HONDURAS

INSTITUTO NACIONAL PENITENCIARIO

CENTRO PENITENCIARIO DANLI, EL PARAISO.



COSTOS DE INVERSION

COSTO DE INVERSION							
FECHA	N. CHEQUE	N. DOC.	DESCRIPCION	ESTADO	FECHA DE PAGO	PROYECTO	(COSTO)
1/1/2024	S/N	002-002-01-00471846	1LT JUMPSTART, 1KG ROOTEX, 4UNDS P	PAGADO	13/1/2024	PAPAYA	L1,342.00
5/1/2024	535	002-002-01-00476553	43KG UREA, 45.36KG KCL, 25KG MAP, 25	CONTADO	S/F	PAPAYA	L2,519.00
5/1/2024	535	002-002-01-00476553	55LBS DE CONCENTRADO TILAPIA 45%	CONTADO	S/F	TILAPIA3	L1,440.00
5/1/2024	S/N	002-002-01-00478550	2 ROLLOS CINTAS DE RIEGO	CONTADO	S/F	CERDO	L738.00
5/1/2024	536	576	ARADO Y ROMPLOWN	POR PAGAR	5/2/2024	MAIZ	L7,500.00
5/1/2024	537	476708	1 QUINTAL CONCENTRADO 32% TILAPIA	CONTADO	S/F	MAIZ	L9,500.00
9/1/2024	538	477379	2 QUINTAL CONCENTRADO 32% TILAPIA	CONTADO	S/F	TILAPIA1	L1,008.00
12/1/2024	539	478216	55 LIBRAS CONCENTRADO 45% TILAPIA	CONTADO	S/F	TILAPIA1	L2,016.00
16/1/2024	S/N	S/D	1 QUINTAL CONCENTRADO 32% TILAPIA	CONTADO	S/F	TILAPIA3	L1,430.00
19/1/2024	541	002-002-01-00479724	55LBS DE CONCENTRADO TILAPIA 45%	POR PAGAR	16/1/2024	TILAPIA1	L1,008.00
19/1/2024	541	002-002-01-00479724	1 QUINTAL CONCENTRADO 32% TILAPIA	CONTADO	S/F	TILAPIA3	L1,430.00
22/1/2024	542	002-002-01-00480135	43KG DAP, 145.36 KG KCL SOLUBLE, 25 P	CONTADO	S/F	TILAPIA1	L1,008.00
30/1/2024	543	002-002-01-00481760	100LBS CONCENTRADO DESARROLLO	CONTADO	S/F	PAPAYA	L1,854.00
30/1/2024	543	002-002-01-00481760	55 LIBRAS CONCENTRADO 45% TILAPIA	CONTADO	S/F	CERDO	L738.00
30/1/2024	543	002-002-01-00481760	1 QUINTAL CONCENTRADO 32% TILAPIA	CONTADO	S/F	TILAPIA1	L1,312.00
30/1/2024	543	002-002-01-00481760	12 LUMAS CAPITOLINO	CONTADO	S/F	TILAPIA3	L1,008.00
8/2/2024	S/N	483702	2 SACOS DE 50 LBS TILAPIA # 38%	CONTADO	S/F	FRIJOLES	L313.04
8/2/2024	S/N	483703	1 LITRO FUSILADE	CONTADO	S/F	TILAPIA3	L1,206.00
15/2/2024	S/N	002-002-01-00485050	2 QUINTAL CONCENTRADO 32% TILAPIA	POR PAGAR		FRIJOLES	L698.00
15/2/2024	S/N	002-002-01-00485050	1 SACO 50 LIBRAS AL 38% TILAPIA	POR PAGAR		TILAPIA1	L2,016.00
20/2/2024	546	002-002-01-00486051	2 qq tilapia # 32	POR PAGAR		TILAPIA3	L603.00
20/2/2024	546	002-002-01-00486051	50 LBS TILAPIA # 38	CONTADO	20/2/2024	TILAPIA1	L2,016.00
20/2/2024	546	002-002-01-00486051	50 LBS SERMONOLINA CERDO	CONTADO	20/2/2024	TILAPIA3	L603.00
			SUMA		20/2/2024	CERDO	L285.00
							L43,591.04

CUENTAS POR PAGAR

Nº	CHEQUE	DESCRIPCION	FECHA	VENCIMIENTO	ESTADO	TOTAL
1	476550	2UND CINTA DE RIEGO 3500MTS	5/1/2024	5/2/2024	VENCIDO	L7,500.00
2	S/D	1 QUINTAL DE CONCENTRADO TILAPIA 32%	16/1/2024	16/9/2024	EN VIGENCIA	L1,008.00
3	480628	1 QUINTAL DE CONCENTRADO TILAPIA 32%, 55 LBS TILAPIA 45%	24/1/2024	24/2/2024	EN VIGENCIA	L3,446.00
4	483703	1 LITRO FUSILADE	8/2/2024	7/3/2024	EN VIGENCIA	L698.00
SUMA						L12,652.00





INSTITUTO NACIONAL PENITENCIARIO
CENTRO PENITENCIARIO DANLI, EL PARAISO.

ANEXOS

INSTITUTO NACIONAL PENITENCIARIO FICHA DE INVENTARIO DE PROYECTOS PECUARIOS				
N°	DESCRIPCION	CANTIDAD	PRODUCCION	OBSERVACIONES
I	Proyectos Pecuarios			
1	Aves Ponedoras			
1.1	lote1			
1.2	lote2			
1.3	lote3			
1.4	lote4			
1.5	lote5			
1.6	lote6			
2	Cerdos			
2.1	Lechones			
2.2	Inicio			
2.3	Desarrollo	3		
2.4	Crecimiento			1 Hembra y 2 Machos
2.5	Final			
2.6	Ventre	1		
2.6.1	Vientres Llenas	1		
2.6.2	Vientres Vacias			
3	Peces			
3.1	Laguna 1	5000	5000	Etapa 2 de desarrollo
3.2	Laguna2	5000	5000	Pre-Cria
3.3	Laguna 3			
3.4	Laguna4			
4	Ovejas			
4.1	Machos	4		
4.2	Hembras	8		
4.3	Corderos	1		



HONDURAS

INSTITUTO NACIONAL PENITENCIARIO
CENTRO PENITENCIARIO DANLI, EL PARAISO.



INSTITUTO NACIONAL PENITENCIARIO
FICHA DE INVENTARIO DE PROYECTOS AGRICOLAS

N°	DESCRIPCION	AREA	PRODUCCION	OBSERVACIONES
II Proyectos Agrícolas				
1	Cultivo de Maiz	1 Mnz		la semilla no germino ya que era de ciclos anteriores culminando la vida util del embrion
2	Cultivo de Frijol	1 Mnz		resiembra en la misma area donde se encontraba el cultivo de maiz
3	Cultivo de Yuca			
4	Cultivo de Papaya	1/2 Mnz	510 Plantas	las 510 plantas estan en produccion de cosecha cada 8 dias
5	Cultivo de Platano			
6	Cultivo de Sandia			
7	Huertas Agrícolas			
7.1	Rábano			
7.2	cebolla			
7.3	Lechuga			
7.4	Sandia			
7.5	Pepino			
7.6	Repollo			
7.7	Zapallo			
7.8	Culantro			
7.9	Chile Dulce			
7.1	Mostaza			
7.11	Tomate			
7.12	Chile Jalapeño			
7.13	Zanahoria			
8	Frutales Permanentes			
8.1	Citricos			
8.2	Marañón			
8.3	Cacao			
8.4	Rambután			
9	Otros			
9.1	viveros			
9.2				
9.3				
9.4				
9.5				





HONDURAS

INSTITUTO NACIONAL PENITENCIARIO

CENTRO PENITENCIARIO DANLI, EL PARAISO.

★ ★ ★
★ ★ ★
Instituto N
Penitencia
CENTRO DE LA REPUBLICA

CULTIVO DE PAPAYA





HONDURAS

INSTITUTO NACIONAL PENITENCIARIO

CENTRO PENITENCIARIO DANLI, EL PARAISO.



CULTIVO DE FRIJOL





HONDURAS

INSTITUTO NACIONAL PENITENCIARIO CENTRO PENITENCIARIO DANLI, EL PARAISO.



PROYECTO PORCINO





HONDURAS

INSTITUTO NACIONAL PENITENCIARIO

CENTRO PENITENCIARIO DANLI, EL PARAISO.

Instituto Nacional Penitenciario
GOBIERNO DE LA REPUBLICA

PROYECTO PISCICOLA

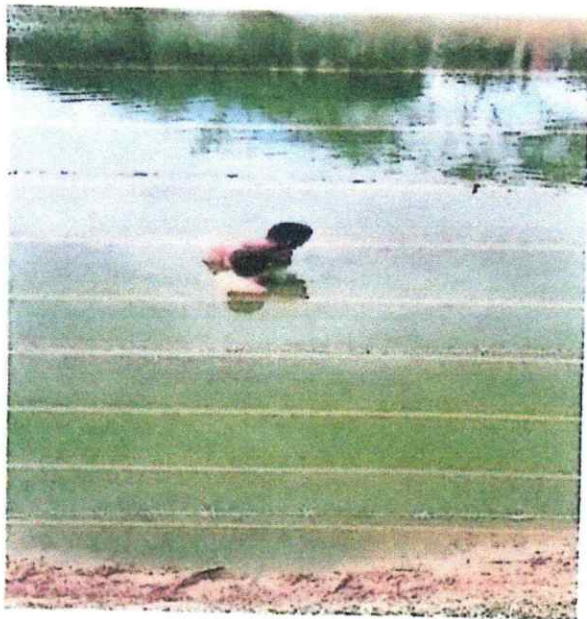



HONDURAS

INSTITUTO NACIONAL PENITENCIARIO

CENTRO PENITENCIARIO DANLI, EL PARAISO.



PROYECTO CAPRINO



INSTITUTO NACIONAL PENITENCIARIO
CENTRO PENITENCIARIO DANLI, EL PARAISO.

- II. Sin más que informar me suscribo de la sub dirección de gestión penitenciaria administrativa con mis altas muestras de subordinación y respeto.

HONOR

LEALTAD

SACRIFICIO

Teniente Coronel D.E.M.



JUAN RAMON AVILA ORTIZ
Director
Centro Penitenciario de Danlí
EHO-3061

Cc. Archivo
Oscar R.