

| | | |
|--|---|----------------|
|  | SECRETARÍA DE ESTADO EN EL DESPACHO DE ENERGÍA | NCI-TSC/332-00 |
| | PLAN DE MANTENIMIENTO INSTITUCIONAL | SEN |

Tabla de Contenido

| | | |
|----|---|----|
| 1. | Objetivos | 2 |
| 2. | Alcance | 2 |
| 3. | Usuarios | 2 |
| 4. | Diagrama del mantenimiento preventivo y correctivo de bienes de larga duración | 3 |
| 5. | Periodo | 3 |
| 6. | Fecha de Elaboración | 4 |
| 7. | Mantenimiento de bienes de larga duración | 4 |
| | A. Identificación de bienes de larga duración (Especificar descripción del bien, especificación técnica, unidad al que se encuentra asignado, costo etc.) | 4 |
| | B. Clasificación por tipo de bien (código asignado y detalle del mismo) | 4 |
| | C. Dirección/Departamento/Unidad a la que pertenece el bien | 6 |
| 8. | Planificación de mantenimiento | 6 |
| | A. Mantenimiento preventivo | 6 |
| | 1. Dirección/Departamento/Unidad a la que pertenece el bien. | 6 |
| | 2. Dirección/Departamento/Unidad a la que pertenece el bien. | 6 |
| | 3. Clasificación por tipo | 6 |
| | 4. Fecha de la última revisión | 6 |
| | 5. Fecha de revisión programada | 9 |
| | 5. Ubicación | 10 |
| | 6. Responsable del Mantenimiento (Institución o se va a ejecutar a través .de la garantía de calidad en caso de que aplique). | 10 |
| | B. Mantenimiento correctivo | 10 |
| | 1. Dirección/Departamento/Unidad a la que pertenece el bien. | 10 |
| | 2. Dirección/Departamento/Unidad a la que pertenece el bien. | 10 |
| | 3. Clasificación por tipo | 10 |
| | 4. Fecha de la última revisión | 10 |
| | 5. Fecha de revisión programada | 10 |
| | 6. Ubicación | 10 |
| | 7. Responsable del Mantenimiento (Institución o se va a ejecutar a través .de la garantía de calidad en caso de que aplique). | 10 |
| 9. | Anexos | 11 |

| | | |
|--|--|----------------|
|  | SECRETARÍA DE ESTADO EN EL DESPACHO DE ENERGÍA | NCI-TSC/332-00 |
| | PLAN DE MANTENIMIENTO INSTITUCIONAL | SEN |

1. Objetivos

- Establecer la programación y fechas estimadas de reparaciones preventivas para cada uno de los vehículos.
- Aumentar la vida útil de cada una de las Unidades de transporte
- Controlar el cumplimiento del mantenimiento preventivo y en tiempo y forma
- Mantener la flota vehicular en buen estado anticipándose a las fallas
- Mantener la flota vehicular en buen estado para atender las necesidades técnicas y no técnicas de la Institución.

2. Alcance

Diseño del protocolo de seguridad para el mantenimiento de vehículos automotrices que prestan el servicio de transporte para las necesidades técnicas y no técnicas de la Secretaría de Energía.

3. Usuarios

| DIRECCIONES TECNICAS | USUARIOS |
|--|--|
| DESPACHO MINISTERIAL | SECRETARIO DE ESTADO, SUBSECRETARIO DE ESTADOS |
| DIRECCIÓN GENERAL DE HIDROCARBUROS | ANALISTAS, INSPECTORES TECNICOS |
| DIRECCIÓN GENERAL DE SEGURIDAD RADIOLÓGICA | ANALISTAS, ASESORES, INSPECTORES TECNICOS |
| DIRECCIÓN NACIONAL DE PLANEAMIENTO ENERGETICO | ANALISTAS, ASISTENTES, ECONOMISTAS |
| DIRECCIÓN GENERAL DE EFICIENCIA ENERGÉTICA | ANALISTAS, INSPECTORES TECNICOS |
| DIRECCIÓN GENERAL DE ELECTRICIDAD Y MERCADOS | ESPECIALISTAS DE ELECTRIFICACIÓN, OFICIAL TECNICO |
| DIRECCIONES NO TECNICAS | |
| SECRETARIA GENERAL | PERSONAL DE SECRETARIA GENERAL |
| DIRECCIÓN LEGAL | PERSONAL DE DIRECCIÓN LEGAL (ABOGADOS) |
| UNIDAD DE RESPONSABILIDAD SOCIAL | PERSONAL DE RESPONSABILIDAD SOCIAL |
| UNIDAD DE COMUNICACIÓN INSTITUCIONAL | PERSONAL DE COMUNICACIÓN |
| UNIDAD DE PLANIFICACIÓN | PERSONAL DE PLANIFICACIÓN Y EVALUACIÓN DE LA GESTIÓN |
| ADMINISTRATIVO | |
| GERENCIA ADMINISTRATIVA | PERSONAL DE ADMINISTRACIÓN |
| SUBGERENCIA DE RECURSOS MATERIALES Y SERVICIOS GENERALES | MOTORISTAS, PERSONAL DE SERVICIOS GENERALES |
| SUBGERENCIA DE PRESUPUESTO | PERSONAL DE PRESUPUESTO, PERSONAL DE CONTABILIDAD |
| SUBGERENCIA DE RECURSOS HUMANOS | PERSONAL DE RECURSOS HUMANOS |

4. Diagrama del mantenimiento preventivo y correctivo de bienes de larga duración

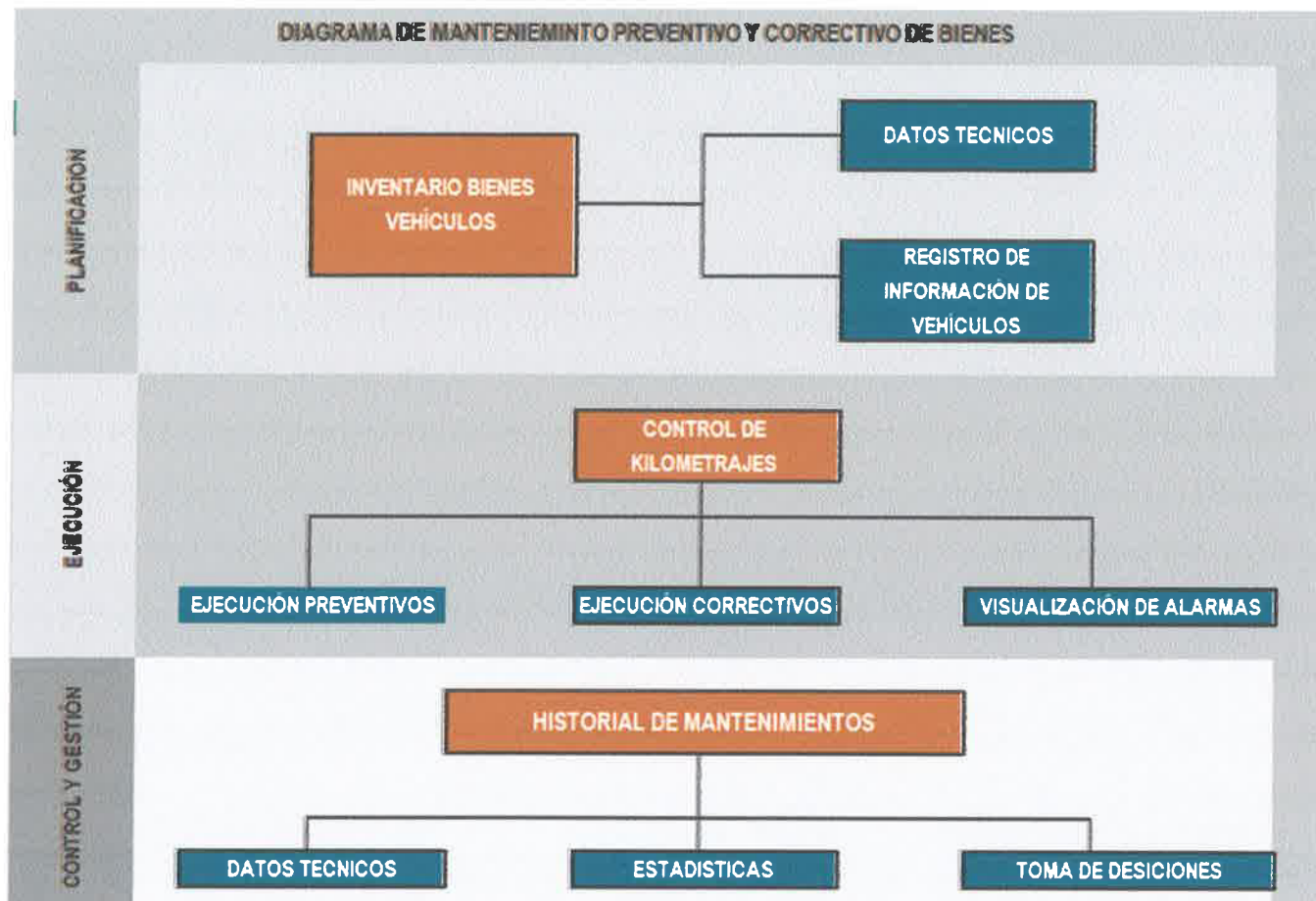

5. Periodo

La planificación anual de mantenimiento para la flota vehicular consta de 4 trimestres

| PERIODO | | PLAN ANUAL DE MANTENIMIENTO INSTITUCIONAL 2024 | |
|---------|--------------------|--|---|
| No. | FECHA | TOTAL, VEHICULOS | PRIMER TRIMESTRE DE MANTENIMIENTO PARA FLOTA VEHICULAR |
| 1 | ENERO-MARZO | 10 | |
| No. | FECHA | TOTAL, VEHICULOS | SEGUNDO TRIMESTRE DE MANTENIMIENTO PARA FLOTA VEHICULAR |
| 2 | ABRIL-JUNIO | 10 | |
| No. | FECHA | TOTAL, VEHICULOS | TERCER TRIMESTRE DE MANTENIMIENTO PARA FLOTA VEHICULAR |
| 3 | JULIO-SEPTIEMBRE | 10 | |
| No. | FECHA | TOTAL, VEHICULOS | CUARTO TRIMESTRE DE MANTENIMIENTO PARA FLOTA VEHICULAR |
| 4 | OCTUBRE-DIECIEMBRE | 10 | |

6. Fecha de Elaboración

| |
|-----------------------------|
| FECHA ACTUAL |
| JUEVES 29 DE FEBRERO |

7. Mantenimiento de bienes de larga duración

A. Identificación de bienes de larga duración (Especificar descripción del bien, especificación técnica, unidad al que se encuentra asignado, costo etc.)

| Identificación de bienes de larga duración | |
|--|--|
| TIPO DE BIEN | VEHÍCULO |
| TOTAL, VEHÍCULOS | 10 |
| DEPENDENCIA | SECRETARIA DE ESTADO EN EL DESPACHO DE ENERGÍA |

B. Clasificación por tipo de bien (código asignado y detalle del mismo)

| CODIGO | DESCRIPCIÓN TÉCNICA DE CADA VEHÍCULO | | | | | | |
|-----------|--|----------------|-------------------|---------------|------|---------|------------|
| No. FICHA | DESCRIPCIÓN DEL BIEN | COLOR | CHASIS/VIN | MOTOR | AÑO | PLACA | CILINDRAJE |
| 0000924 | Toyota Microbús: Modelo Hiace, Combustible Diesel, | Blanco | JTFHK02P600012037 | 5L6274661 | 2016 | GHA0346 | 2986 |
| 0000931 | Nissan Todo terreno (Pick Up): Modelo Frontier NP300, Combustible Diesel | Azul Oscuro | 3N6CD33B0ZK420862 | YD25717008P | 2020 | GHA0351 | 2500 |
| 0000925 | Nissan Turismo: Modelo Almera, Combustible Gasolina. | Beige Metálico | KNMC4C2HMBP795569 | QG16320072P | 2010 | GHA0352 | 1600cc |
| 0000922 | Toyota Todo terreno Pick Up: Modelo Hilux 4x2, Combustible Diesel, Capacidad 5 personas. | Super Blanco 2 | MR0ES8DD700195415 | 2KDU838332 | 2016 | GHA0345 | 2494 |
| 0000923 | Ford Todo terreno Pick Up: Modelo Ranger Combustible Diesel, Capacidad 5 personas | Gris Marino 2 | 6FPPXXMJ2PEA34257 | SA2HPEA34257 | 2015 | GHA0343 | 3200 |
| 0000930 | Nissan Todo terreno (Pick Up): Modelo Frontier NP300, Combustible Diesel. | Blanco | 3N6CD33B4ZK426843 | YD25723419P | 2021 | GHA0344 | 2500 |
| 0000109 | Honda Motocicleta CBF125 Combustible Gasolina. | Gris | ME4JC732EH8067736 | JC73E80149093 | 2017 | GBA2298 | 124 |
| 0000086 | Honda Motocicleta CBF125 Combustible Gasolina. | Negro | ME4JC738DJ7007388 | JC73E72018803 | 2018 | GBA1901 | 125 |

| CODIGO | DESCRIPCIÓN TÉCNICA DE CADA VEHÍCULO | | | | | | |
|-------------------|--|--------|-------------------|------------|------|---------|------------|
| No. CERTIFICACIÓN | DESCRIPCIÓN DEL BIEN | COLOR | CHASIS/VIN | MOTOR | AÑO | PLACA | CILINDRAJE |
| 0001394 | Toyota Todo terreno Pick Up: Modelo Hilux 4x2, Combustible Diesel, Capacidad 5 personas. | Blanco | MR0ES8DD400185263 | 2KDU839671 | 2016 | GHA0430 | 2494 |

| CODIGO | DESCRIPCIÓN TÉCNICA DE CADA VEHÍCULO | | | | | | |
|-----------|--|-------|-------------------|-------------|------|---------|------------|
| No. FICHA | DESCRIPCIÓN DEL BIEN | COLOR | CHASIS/VIN | MOTOR | AÑO | PLACA | CILINDRAJE |
| 0001394 | Nissan Todo terreno (Pick Up): Modelo Frontier 4x4 doble cabina, combustible Diesel, Capacidad 5 personas. | Gris | 3N6CD33B3ZK459171 | YD25770241P | 2024 | GHA3795 | 2500 |

REPORTES DE CERTIFICACIÓN DE BIENES NACIONALES DEL ESTADO



DIRECCIÓN NACIONAL DE BIENES DEL ESTADO
 REPORTES DE CERTIFICACIONES DE BIENES PROPIEDAD DEL ESTADO

23/08/2023 16:19:13
 Ciudad: 2023
 R. BDU CERTIFICACIONES
 Pagina: 1 de 2

INSTITUCION: 0119 SECRETARIA DE ENERGIA
 GERENCIA ADMINISTRATIVA: 001 GERENCIA CENTRAL
 UNIDAD EJECUTORA: 001 COORDINACION ADMINISTRATIVA

| No. Documento | No. Ficha | No. de Inventario | Marca | Descripción | Serie | Color | No. de Chasis | No. Motor | Año | No. Placa | Categoría | Costo |
|--------------------------------|-----------|-------------------|--------|--|--------------|-------------|---------------|------------|------|-----------|-----------|--------------|
| 000015 | 000524 | 251015100096631 | TOYOTA | MOTOR DE MODELO HIACE COMBUSTIBLE DIESEL | 171423240012 | BLANCO | JTHH02260701 | 56278001 | 2017 | CA-20345 | 290 | 814,465.00 |
| 000017 | 000531 | 251015100096631 | NISSAN | TODOTERRENO (PICK UP) MODELO FRONTIER NP300 COMBUSTIBLE DIESEL | 246033802947 | AZUL OSCURO | 246033802947 | 4051119087 | 2020 | CA-40051 | 2500 | 866,581.00 |
| 000018 | 000525 | 251015100096631 | NISSAN | TODOTERRENO MODELO X-TRAIL COMBUSTIBLE GASOLINA | 45842424887 | BLANCO | 45842424887 | 4051119087 | 2015 | CA-40051 | 1600.00 | 754,567.10 |
| 000011 | 000522 | 251015100096631 | TOYOTA | TODOTERRENO (PICK UP) MODELO HILUX 4X4 COMBUSTIBLE DIESEL CAPACIDAD PERSONAS | 45842424887 | BLANCO | 45842424887 | 4051119087 | 2015 | CA-40051 | 2400 | 813,507.00 |
| 000016 | 000510 | 251015100096631 | FORD | TODOTERRENO (PICK UP) MODELO RANGER COMBUSTIBLE DIESEL CAPACIDAD PERSONAS | 45842424887 | BLANCO | 45842424887 | 4051119087 | 2015 | CA-40051 | 1300 | 815,425.00 |
| 000020 | 000529 | 251015100096631 | HONDA | MOTOCICLETA MODELO CB 125 COMBUSTIBLE GASOLINA | 300003384200 | BLANCO | 300003384200 | 4051119087 | 2021 | CA-40051 | 250 | 366,160.00 |
| 000027 | 000096 | 251015100096631 | HONDA | MOTOCICLETA MODELO CB 125 COMBUSTIBLE GASOLINA | 300003384200 | GRIS | 300003384200 | 4051119087 | 2015 | CA-40051 | 125 | 347,000.00 |
| TOTAL UNIDAD EJECUTORA: | | | | | | | | | | | 881 | 3,490,306.76 |
| TOTAL GERENCIA ADMINISTRATIVA: | | | | | | | | | | | 881 | 3,490,306.76 |
| TOTAL INSTITUCION: | | | | | | | | | | | 881 | 3,490,306.76 |



DIRECCIÓN NACIONAL DE BIENES DEL ESTADO
 REGISTRO DE VEHICULOS

| INSTITUCION | SECRETARIA DE ESTADO EN EL DESPACHO DE ENERGIA | | | | | | | | | | DEPENDENCIA | | | | | |
|-------------|--|--------|-----------------|------------|--------|--------|------|-------------------|----------|------------|-------------|---------|----|----------|--------|----------|
| No. | MARCA | MODELO | SERIE DE CHASIS | No. MOTOR | TIPO | COLOR | AÑO | FECHA INSCRIPCIÓN | PLACA | VALOR | CV | BATERIA | HP | COMBUST. | CATEG. | |
| 1 | TOYOTA | HILUX | 246033802947 | 4051119087 | TR 4X4 | BLANCO | 2017 | 28/5/2018 | CA-40051 | 813,507.00 | 2400 | M | 16 | 200 | DIESEL | PERSONAS |
| TOTAL | | | | | | | | | | 813,507.00 | | | | | | |

PREPARA: [Firma] (SECRETARIA DE ESTADO EN EL DESPACHO DE ENERGIA)
 VERIFICA: [Firma] (DIRECCION NACIONAL DE BIENES DEL ESTADO)
 CERTIFICACION No. 149-2023
 EL SUSCRITO DIRECTOR EJECUTIVO DE BIENES DEL ESTADO, CERTIFICA QUE 1 (1) VEHICULO Y 0 (0) MOTOCICLETAS SON PROPIEDAD DEL ESTADO DE HONDURAS, ESTANDO REGISTRADOS EN NUESTROS INVENTARIOS Y PRESTANDO SERVICIOS A LA SECRETARIA DE ESTADO EN EL DESPACHO DE ENERGIA, DEPARTAMENTO DE MANAGUA O MORATAN Y PARA FINES DE MATRICULA DE AÑO 2023. SE CERTIFICA LA PRESENTE EN TEGUCIGALPA, MUNICIPIO DEL DISTRITO CENTRAL A LOS 12 (DOCE) DIAS DEL MES DE 08 (AGOSTO) DEL AÑO 2023.
 DIRECTOR EJECUTIVO DE BIENES DEL ESTADO



DIRECCIÓN NACIONAL DE BIENES DEL ESTADO
 REPORTES DE CERTIFICACIONES DE BIENES PROPIEDAD DEL ESTADO

23/08/2023 11:28:14
 Ciudad: 2023
 R. BDU CERTIFICACIONES
 Pagina: 1 de 1

INSTITUCION: 0010 SECRETARIA DE ENERGIA
 GERENCIA ADMINISTRATIVA: 001 GERENCIA CENTRAL
 UNIDAD EJECUTORA: 001 COORDINACION ADMINISTRATIVA

| No. Documento | No. Ficha | No. de Inventario | Marca | Descripción | Serie | Color | No. de Chasis | No. Motor | Año | No. Placa | Categoría | Costo |
|--------------------------------|-----------|-------------------|--------|--|-------------|--------|---------------|------------|------|-----------|-----------|------------|
| 000047 | 000194 | 251015100096631 | NISSAN | TODOTERRENO (PICK UP) MODELO FRONTIER NP300 COMBUSTIBLE DIESEL | 45842424887 | BLANCO | 45842424887 | 4051119087 | 2020 | CA-40051 | 2500 | 791,540.00 |
| TOTAL UNIDAD EJECUTORA: | | | | | | | | | | | 801 | 797,500.00 |
| TOTAL GERENCIA ADMINISTRATIVA: | | | | | | | | | | | 801 | 797,500.00 |
| TOTAL INSTITUCION: | | | | | | | | | | | 801 | 797,500.00 |

PREPARO: [Firma] (SECRETARIA DE ESTADO EN EL DESPACHO DE ENERGIA)
 VERIFICA: [Firma] (DIRECCION NACIONAL DE BIENES DEL ESTADO)
 CERTIFICACION No. 3078/2023
 Fecha 08/11/2023
 EL SUSCRITO DIRECTOR EJECUTIVO DE BIENES DEL ESTADO, CERTIFICA QUE 1 (1) BIENES SON PROPIEDAD DEL ESTADO DE HONDURAS, ESTANDO REGISTRADOS EN EL SUBSISTEMA DE BIENES NACIONALES. Bajo la administración de la SECRETARIA DE ENERGIA, en Tegucigalpa, Departamento de Ciudad Central a los 2 (dos) días del mes de noviembre de 2023.
 DIRECTOR EJECUTIVO DE BIENES DEL ESTADO

| | | |
|--|---|-----------------------|
|  | SECRETARÍA DE ESTADO EN EL DESPACHO DE ENERGÍA | NCI-TSC/332-00 |
| | PLAN DE MANTENIMIENTO INSTITUCIONAL | SEN |

C. Dirección/Departamento/Unidad a la que pertenece el bien.

Vehículos cargados en el sistema de SIAFI a la Gerencia Administrativa

| TIPO DE BIEN | Dirección/Departamento/Unidad | MARCA | PLACA |
|--------------|-------------------------------|--------|---------|
| VEHÍCULO | GERENCIA ADMINISTRATIVA | NISSAN | GHA0352 |
| VEHÍCULO | GERENCIA ADMINISTRATIVA | HONDA | GBA2298 |
| VEHÍCULO | GERENCIA ADMINISTRATIVA | HONDA | GBA1901 |

Vehículo cargado en el sistema de SIAFI a la Gerencia Administrativa asignado al Despacho Ministerial

| TIPO DE BIEN | Dirección/Departamento/Unidad | MARCA | PLACA |
|--------------|-------------------------------|--------|---------|
| VEHÍCULO | DESPACHO MINISTERIAL | NISSAN | GHA0351 |

Vehículos cargados en el sistema de SUBSIAFI a la Dirección General de Hidrocarburos y Biocombustibles.

| TIPO DE BIEN | Dirección/Departamento/Unidad | MARCA | PLACA |
|--------------|------------------------------------|--------------|---------|
| VEHÍCULO | DIRECCIÓN GENERAL DE HIDROCARBUROS | TOYOTA HILUX | GHA0430 |
| VEHÍCULO | DIRECCIÓN GENERAL DE HIDROCARBUROS | TOYOTA HILUX | GHA0345 |
| VEHÍCULO | DIRECCIÓN GENERAL DE HIDROCARBUROS | TOYOTA HIACE | GHA0346 |
| VEHÍCULO | DIRECCIÓN GENERAL DE HIDROCARBUROS | FORD RANGER | GHA0343 |

Vehículo cargado en el sistema de SIAFI a la Dirección General de Hidrocarburos y Biocombustibles, asignado a la Subsecretaría de Estado de Hidrocarburos.

| TIPO DE BIEN | Dirección/Departamento/Unidad | MARCA | PLACA |
|--------------|--------------------------------|--------|---------|
| VEHÍCULO | SUBSECRETARIA DE HIDROCARBUROS | NISSAN | GHA0344 |

Vehículo cargado en el sistema de SIAFI a la Dirección General de Electricidad y Mercados.

| TIPO DE BIEN | Dirección/Departamento/Unidad | MARCA | PLACA |
|--------------|--|--------|---------|
| VEHÍCULO | DIRECCION GENERAL DE ELECTRICIDAD Y MERCADOS | NISSAN | GHA3795 |

8. Planificación de mantenimiento

A. Mantenimiento preventivo.

1. Dirección/Departamento/Unidad a la que pertenece el bien.
2. Dirección/Departamento/Unidad a la que pertenece el bien.
3. Clasificación por tipo
4. Fecha de la última revisión

| | | |
|---|---|----------------|
|  | SECRETARÍA DE ESTADO EN EL DESPACHO DE ENERGÍA | NCI-TSC/332-00 |
| | PLAN DE MANTENIMIENTO INSTITUCIONAL | SEN |

PRIMER TRIMESTRE DE MANTENIMIENTO DE FLOTA VEHICULAR DEL AÑO 2024

| DIRECCIÓN/UNIDAD | CLASIFICACIÓN POR TIPO BIENES DE USO | | | | FECHA ÚLTIMA REVISIÓN | KILOMETRAJE | MANTENIMIENTO |
|----------------------------|--------------------------------------|-------------|---------|-------------------|-----------------------|-------------|-----------------------|
| | VEHÍCULO | TIPO | PLACA | VIN/CHASIS | | | |
| DIRECCIÓN CENTRAL | | | | | FECHA | ODOMETROS | PREVENTIVO/CORRECTIVO |
| GERENCIA ADMINISTRATIVA | HONDA SHINE | MOTOCICLETA | GBA2298 | ME4JC732EH8067736 | MARZO | 30000.00 | PREVENTIVO/CORRECTIVO |
| GERENCIA ADMINISTRATIVA | HONDA SHINE | MOTOCICLETA | GBA1901 | ME4JC738DJ7007388 | MARZO | 22000.00 | PREVENTIVO/CORRECTIVO |
| GERENCIA ADMINISTRATIVA | NISSAN ALMERA | TURISMO | GHA0352 | KNMC4C2HMHP795569 | FEBRERO | 85,997.00 | PREVENTIVO |
| GERENCIA ADMINISTRATIVA | NISSAN FRONTIER | PICK UP | GHA0351 | 3N6CD33B0ZK420862 | MARZO | 54174.00 | PREVENTIVO/CORRECTIVO |
| GERENCIA ADMINISTRATIVA | NISSAN FRONTIER | PICK UP | GHA3795 | 3N6CD33B3ZK459171 | FEBRERO | 6015.00 | PREVENTIVO |
| DIRECCIÓN DE HIDROCARBUROS | NISSAN FRONTIER | PICK UP | GHA0344 | 3N6CD33B4ZK426843 | MARZO | 57082.00 | PREVENTIVO/CORRECTIVO |
| DIRECCIÓN DE HIDROCARBUROS | FORD RANGER | PICK UP | GHA0343 | 6FPPXXMJ2PEA34257 | MARZO | 128415.00 | PREVENTIVO/CORRECTIVO |
| DIRECCIÓN DE HIDROCARBUROS | TOYOTA HIACE | MICRO BUS | GHA0346 | JTFHK02P600012037 | MARZO | 103610.00 | PREVENTIVO/CORRECTIVO |
| DIRECCIÓN DE HIDROCARBUROS | TOYOTA HILUX | PICK UP | GHA0430 | MR0ES8DD400185263 | MARZO | 140000.00 | PREVENTIVO/CORRECTIVO |
| DIRECCIÓN DE HIDROCARBURO | TOYOTA HILUX | PICK UP | GHA0345 | MR0ES8DD700195415 | MARZO | 133864.00 | PREVENTIVO/CORRECTIVO |

SEGUNDO TRIMESTRE DE MANTENIMIENTO DE FLOTA VEHICULAR DEL AÑO 2024

| DIRECCIÓN/UNIDAD | CLASIFICACIÓN POR TIPO BIENES DE USO | | | | FECHA ÚLTIMA REVISIÓN | KILOMETRAJE | MANTENIMIENTO |
|----------------------------|--------------------------------------|-------------|---------|-------------------|-----------------------|-------------|-----------------------|
| | VEHÍCULO | TIPO | PLACA | VIN/CHASIS | | | |
| DIRECCIÓN CENTRAL | | | | | FECHA | ODOMETROS | PREVENTIVO/CORRECTIVO |
| GERENCIA ADMINISTRATIVA | HONDA SHINE | MOTOCICLETA | GBA2298 | ME4JC732EH8067736 | MAYO - JUNIO | 32000.00 | PREVENTIVO/CORRECTIVO |
| GERENCIA ADMINISTRATIVA | HONDA SHINE | MOTOCICLETA | GBA1901 | ME4JC738DJ7007388 | MAYO - JUNIO | 24000.00 | PREVENTIVO/CORRECTIVO |
| GERENCIA ADMINISTRATIVA | NISSAN ALMERA | TURISMO | GHA0352 | KNMC4C2HMHP795569 | MAYO - JUNIO | 90,997.00 | PREVENTIVO/CORRECTIVO |
| GERENCIA ADMINISTRATIVA | NISSAN FRONTIER | PICK UP | GHA0351 | 3N6CD33B0ZK420862 | MAYO - JUNIO | 59174.00 | PREVENTIVO/CORRECTIVO |
| GERENCIA ADMINISTRATIVA | NISSAN FRONTIER | PICK UP | GHA3795 | 3N6CD33B3ZK459171 | MAYO - JUNIO | 11015.00 | PREVENTIVO/CORRECTIVO |
| DIRECCIÓN DE HIDROCARBUROS | NISSAN FRONTIER | PICK UP | GHA0344 | 3N6CD33B4ZK426843 | MAYO - JUNIO | 62082.00 | PREVENTIVO/CORRECTIVO |
| DIRECCIÓN DE HIDROCARBUROS | FORD RANGER | PICK UP | GHA0343 | 6FPPXXMJ2PEA34257 | MAYO - JUNIO | 133415.00 | PREVENTIVO/CORRECTIVO |
| DIRECCIÓN DE HIDROCARBUROS | TOYOTA HIACE | MICRO BUS | GHA0346 | JTFHK02P600012037 | MAYO - JUNIO | 108610.00 | PREVENTIVO/CORRECTIVO |
| DIRECCIÓN DE HIDROCARBUROS | TOYOTA HILUX | PICK UP | GHA0430 | MR0ES8DD400185263 | MAYO - JUNIO | 145000.00 | PREVENTIVO/CORRECTIVO |
| DIRECCIÓN DE HIDROCARBURO | TOYOTA HILUX | PICK UP | GHA0345 | MR0ES8DD700195415 | MAYO - JUNIO | 138864.00 | PREVENTIVO/CORRECTIVO |

| | | |
|---|---|----------------|
|  | SECRETARÍA DE ESTADO EN EL DESPACHO DE ENERGÍA | NCI-TSC/332-00 |
| | PLAN DE MANTENIMIENTO INSTITUCIONAL | SEN |

TERCER TRIMESTRE DE MANTENIMIENTO DE FLOTA VEHICULAR DEL AÑO 2024

| DIRECCIÓN/UNIDAD | CLASIFICACIÓN POR TIPO BIENES DE USO | | | | FECHA ÚLTIMA REVISIÓN | KILOMETRAJE | MANTENIMIENTO |
|----------------------------|--------------------------------------|-------------|---------|-------------------|-----------------------|-------------|-----------------------|
| | VEHÍCULO | TIPO | PLACA | VIN/CHASIS | | | |
| DIRECCIÓN CENTRAL | HONDA SHINE | MOTOCICLETA | GBA2298 | ME4JC732EH8067736 | AGOSTO-SEPTIEMBRE | 34000.00 | PREVENTIVO/CORRECTIVO |
| GERENCIA ADMINISTRATIVA | HONDA SHINE | MOTOCICLETA | GBA1901 | ME4JC738DJ7007388 | AGOSTO-SEPTIEMBRE | 26000.00 | PREVENTIVO/CORRECTIVO |
| GERENCIA ADMINISTRATIVA | NISSAN ALMERA | TURISMO | GHA0352 | KNMC4C2HMHP795569 | AGOSTO-SEPTIEMBRE | 95997.00 | PREVENTIVO/CORRECTIVO |
| GERENCIA ADMINISTRATIVA | NISSAN FRONTIER | PICK UP | GHA0351 | 3N6CD33B0ZK420862 | AGOSTO-SEPTIEMBRE | 64174.00 | PREVENTIVO/CORRECTIVO |
| GERENCIA ADMINISTRATIVA | NISSAN FRONTIER | PICK UP | GHA3795 | 3N6CD33B3ZK459171 | AGOSTO-SEPTIEMBRE | 16015.00 | PREVENTIVO/CORRECTIVO |
| DIRECCIÓN DE HIDROCARBUROS | NISSAN FRONTIER | PICK UP | GHA0344 | 3N6CD33B4ZK428843 | AGOSTO-SEPTIEMBRE | 67082.00 | PREVENTIVO/CORRECTIVO |
| DIRECCIÓN DE HIDROCARBUROS | FORD RANGER | PICK UP | GHA0343 | 6FPPXXMJ2PEA34257 | AGOSTO-SEPTIEMBRE | 138415.00 | PREVENTIVO/CORRECTIVO |
| DIRECCIÓN DE HIDROCARBUROS | TOYOTA HIACE | MICRO BUS | GHA0346 | JTFHK02P600012037 | AGOSTO-SEPTIEMBRE | 108610.00 | PREVENTIVO/CORRECTIVO |
| DIRECCIÓN DE HIDROCARBUROS | TOYOTA HILUX | PICK UP | GHA0430 | MR0ES8DD400185263 | AGOSTO-SEPTIEMBRE | 150000.00 | PREVENTIVO/CORRECTIVO |
| DIRECCIÓN DE HIDROCARBURO | TOYOTA HILUX | PICK UP | GHA0345 | MR0ES8DD700195415 | AGOSTO-SEPTIEMBRE | 143864.00 | PREVENTIVO/CORRECTIVO |

CUARTO TRIMESTRE DE MANTENIMIENTO DE FLOTA VEHICULAR DEL AÑO 2024

| DIRECCIÓN/UNIDAD | CLASIFICACIÓN POR TIPO BIENES DE USO | | | | FECHA ÚLTIMA REVISIÓN | KILOMETRAJE | MANTENIMIENTO |
|----------------------------|--------------------------------------|-------------|---------|-------------------|-----------------------|-------------|-----------------------|
| | VEHÍCULO | TIPO | PLACA | VIN/CHASIS | | | |
| DIRECCIÓN CENTRAL | HONDA SHINE | MOTOCICLETA | GBA2298 | ME4JC732EH8067736 | NOVIEMBRE-DICIEMBRE | 36000.00 | PREVENTIVO/CORRECTIVO |
| GERENCIA ADMINISTRATIVA | HONDA SHINE | MOTOCICLETA | GBA1901 | ME4JC738DJ7007388 | NOVIEMBRE-DICIEMBRE | 28000.00 | PREVENTIVO/CORRECTIVO |
| GERENCIA ADMINISTRATIVA | NISSAN ALMERA | TURISMO | GHA0352 | KNMC4C2HMHP795569 | NOVIEMBRE-DICIEMBRE | 100997.00 | PREVENTIVO/CORRECTIVO |
| GERENCIA ADMINISTRATIVA | NISSAN FRONTIER | PICK UP | GHA0351 | 3N6CD33B0ZK420862 | NOVIEMBRE-DICIEMBRE | 69174.00 | PREVENTIVO/CORRECTIVO |
| GERENCIA ADMINISTRATIVA | NISSAN FRONTIER | PICK UP | GHA3795 | 3N6CD33B3ZK459171 | NOVIEMBRE-DICIEMBRE | 21015.00 | PREVENTIVO/CORRECTIVO |
| DIRECCIÓN DE HIDROCARBUROS | NISSAN FRONTIER | PICK UP | GHA0344 | 3N6CD33B4ZK428843 | NOVIEMBRE-DICIEMBRE | 72082.00 | PREVENTIVO/CORRECTIVO |
| DIRECCIÓN DE HIDROCARBUROS | FORD RANGER | PICK UP | GHA0343 | 6FPPXXMJ2PEA34257 | NOVIEMBRE-DICIEMBRE | 143415.00 | PREVENTIVO/CORRECTIVO |
| DIRECCIÓN DE HIDROCARBUROS | TOYOTA HIACE | MICRO BUS | GHA0346 | JTFHK02P600012037 | NOVIEMBRE-DICIEMBRE | 113610.00 | PREVENTIVO/CORRECTIVO |
| DIRECCIÓN DE HIDROCARBUROS | TOYOTA HILUX | PICK UP | GHA0430 | MR0ES8DD400185263 | NOVIEMBRE-DICIEMBRE | 155000.00 | PREVENTIVO/CORRECTIVO |
| DIRECCIÓN DE HIDROCARBURO | TOYOTA HILUX | PICK UP | GHA0345 | MR0ES8DD700195415 | NOVIEMBRE-DICIEMBRE | 148864.00 | PREVENTIVO/CORRECTIVO |

5 Fecha de revisión programada
FECHAS PROGRAMADAS EN EL PACC

| MANTENIMIENTO DE FLOTA VEHICULAR DEL AÑO 2024 | | | | | | | | | | | | |
|---|------------------|---------|-------|--------------------|------|-------|-------------------|--------|------------|------------------|-----------|-----------|
| PERIODO 2024 | PRIMER TRIMESTRE | | | SEGUNDO TRIMESTRES | | | TERCER TRIMESTRES | | | CUARTO TRIMESTRE | | |
| VEHÍCULO | ENERO | FEBRERO | MARZO | ABRIL | MAYO | JUNIO | JULIO | AGOSTO | SEPTIEMBRE | OCTUBRE | NOVIEMBRE | DICIEMBRE |
| HONDA SHINE GBA2298 | | | | | X | | | X | | X | | |
| HONDA SHINE GBA1901 | | | | | X | | | X | | X | | |
| NISSAN FRONTIER GHA0344 | | | | | X | | | X | | X | | |
| NISSAN FRONTIER GHA0351 | | | | | X | | | X | | X | | |
| FORD RANGER GHA0343 | | | X | | X | | X | | X | | X | |
| TOYOTA HIACE GHA0346 | | | X | | X | | X | | X | | X | |
| TOYOTA HILUX GHA0430 | | | X | | X | | X | | X | | X | |
| TOYOTA HILUX GHA0345 | | | X | | X | | X | | X | | X | |
| NISSAN ALMERA GHA0352 | | X | | | X | | | X | | X | | |
| NISSAN FRONTIER GHA3795 | | X | X | | X | | | X | | X | | |
| PLOTER HP DesignJet T1300 | | | | | | | | | | | | |
| MANTENIMIENTO AIRES ACONDICIONADOS | | | X | | | | X | | | X | | |
| MANTENIMIENTO PLANTA ELECTRICA | | | | | X | | | | | | | |

ELABORADO POR: EVER MARCIO HERNANDEZ RAMOS
OFICIAL COMPRADOR

ABG. LENIN TUPAC ALFARO PERDOMO
JEFE DE LA SUBGERENCIA DE RECURSOS MATERIALES Y SERVICIOS GENERALES



| | | |
|--|--|----------------|
|  | SECRETARÍA DE ESTADO EN EL DESPACHO DE ENERGÍA | NCI-TSC/332-00 |
| | PLAN DE MANTENIMIENTO INSTITUCIONAL | SEN |

5. Ubicación

SECRETARIA DE ESTADO EN EL DESPACHO DE ENERGÍA EDIFICIO TORRE ALTAMIRA SALIDA A VALLE DE ANGELES

6. Responsable del Mantenimiento (Institución o se va a ejecutar a través .de la garantía de calidad en caso de que aplique).

Grupo Q (solo un vehículo cuenta con garantía)

B. Mantenimiento correctivo

Como se le hace mantenimiento preventivo, el taller emite el diagnostico en caso de que aplique un mantenimiento correctivo.

- | | |
|-----|---|
| N/A | 1. Dirección/Departamento/Unidad a la que pertenece el bien. |
| N/A | 2. Dirección/Departamento/Unidad a la que pertenece el bien. |
| N/A | 3. Clasificación por tipo |
| N/A | 4. Fecha de la última revisión |
| N/A | 5. Fecha de revisión programada |
| | 6. Ubicación |
| N/A | 7. Responsable del Mantenimiento (Institución o se va a ejecutar a través .de la garantía de calidad en caso de que aplique). |

9. Anexos

Control de kilometrajes



BITÁCORA SEMANAL VEHICULAR

| FECHA INICIO | FECHA FINAL | MARCA | PLACA | COLOR | KILOMETRAJE ACTUAL | PRÓXIMO MANTENIMIENTO |
|--------------|-------------|-------------|----------|-------------|--------------------|-----------------------|
| 12/2/2024 | 16/2/2024 | NISSAN | GHA3795 | GRIS | 6015 | 11015 |
| 12/2/2024 | 16/2/2024 | NISSAN | GH-A0351 | AZUL OSCURO | 52025 | 54,174 |
| 12/2/2024 | 16/2/2024 | NISSAN | GH-A0344 | BLANCO | 55056 | 57,082 |
| 12/2/2024 | 16/2/2024 | NISSAN | GH-A0352 | BEIGE | 86020 | 90,997 |
| 12/2/2024 | 16/2/2024 | TOYOTA | GH-A0430 | BLANCO | 135581 | 140000 |
| 12/2/2024 | 16/2/2024 | TOYOTA | GH-A0345 | BLANCO | 129313 | 133,864 |
| 12/2/2024 | 16/2/2024 | TOYOTA | GH-A0346 | BLANCO | 102609 | 103,610 |
| 12/2/2024 | 16/2/2024 | FORD RANGER | GH-A0343 | GRIS MARINO | 125890 | 128,415 |
| 12/2/2024 | 16/2/2024 | HONDA | GBA1901 | NEGRO | 21609 | 20,000 |
| 12/2/2024 | 16/2/2024 | HONDA | GBA2298 | GRIS | 29445 | 30,000 |
| 5/2/2024 | 9/2/2024 | NISSAN | GHA3795 | GRIS | 5900 | 5000 |
| 5/2/2024 | 9/2/2024 | NISSAN | GH-A0351 | AZUL OSCURO | 51828 | 47,564 |
| 5/2/2024 | 9/2/2024 | NISSAN | GH-A0344 | BLANCO | 51828 | 57,082 |
| 5/2/2024 | 9/2/2024 | NISSAN | GH-A0352 | BEIGE | 85,720 | 85,000 |
| 5/2/2024 | 9/2/2024 | TOYOTA | GH-A0430 | BLANCO | | 140000 |
| 5/2/2024 | 9/2/2024 | TOYOTA | GH-A0345 | BLANCO | 130306 | 133,864 |
| 5/2/2024 | 9/2/2024 | TOYOTA | GH-A0346 | BLANCO | | 103,610 |
| 5/2/2024 | 9/2/2024 | FORD RANGER | GH-A0343 | GRIS MARINO | 124775 | 128,415 |
| 5/2/2024 | 9/2/2024 | HONDA | GBA1901 | NEGRO | 21409 | 20,000 |
| 5/2/2024 | 9/2/2024 | HONDA | GBA2298 | GRIS | 27501 | 30,000 |
| FECHA INICIO | FECHA FINAL | MARCA | PLACA | COLOR | KILOMETRAJE ACTUAL | PRÓXIMO MANTENIMIENTO |

Registro de Mantenimiento de vehículos

| MANTENIMIENTO DE VEHÍCULOS AÑO 2023 | | | | | | | | | | |
|-------------------------------------|-----------------|-------------------|-------------|------------------------|-------------------|----------------------------|-------------------------|---|-----------|--|
| VEHÍCULO | PLACA | FECHA DE SERVICIO | KILOMETRAJE | MANTENIMIENTO / TALLER | NO PROCESO | COSTE | NOTAS/SERVICIO RECIBIDO | | | |
| 31 | NISSAN FRONTIER | GH4034E | 012/2023 | 52362.00 | Correctivo | GRUPO Q | SEN-OM-GA-2023-254 | L | 02,588.77 | Cambio de aceite, filtro de motor, alineamiento de ruedas |
| 32 | NISSAN FRONTIER | GH4038T | 11/2/2023 | 48174.00 | Preventivo | GRUPO Q | SEN-OM-GA-2023-255 | L | 1,989.28 | Cambio de aceite, filtro de motor, arandela Carter, fluidos |
| 33 | HONDA SHINE | GH41951 | | 19900.00 | Correctivo | DIDEMO | SEN-OM-GA-2023-256 | | | Cambio de aceite, filtro de aire, engrase de ejes, balancines y ejes traseros, engrase de cadena, cambio de baterías |
| 34 | HONDA SHINE | GH42256 | | 26250.00 | Preventivo | DIDEMO | SEN-OM-GA-2023-254 | | | |
| 29 | FORD RANGER | GH4034S | | 121640 | Correctivo | NING CHEMICALS S. de R. L. | SEN-OM-GA-205-2223 | | | |
| 28 | TOYOTA HILUX | GH4034F | | 128655 | Correctivo | NING CHEMICALS S. de R. L. | SEN-OM-GA-205-2223 | | | |
| 27 | TOYOTA HILUX | GH40340 | | 134877 | Correctivo | NING CHEMICALS S. de R. L. | SEN-OM-GA-205-2023 | | | |
| 26 | NISSAN ALMERA | GH40382 | 28/4/2023 | 80000.00 | CORRECTIVO | NING CHEMICALS S. de R. L. | SEN-OM-GA-22-2023 | L | 3,858.98 | 100% - 30. Filtro de aceite, arandela para Carter, filtro de |
| 25 | NISSAN FRONTIER | GH4038T | 4/5/2023 | 42554.00 | CORRECTIVO | GRUPO Q | SEN-OM-GA-175-2023 | L | 20,528.63 | |
| 24 | FORD RANGER | GH4034S | 17/8/2023 | 116792.00 | CORRECTIVO | NING CHEMICALS S. de R. L. | SEN-OM-GA-192-2023 | L | 64,888.48 | Cambio de aceite-motor oil y filtro de motor, revisión y limpieza de frenos, revisión de frenos, filtro de cabina, A/C, 2 baterías de tarjetas de memoria |
| 23 | TOYOTA HACE | GH4034E | 17/8/2023 | 88511.00 | CORRECTIVO | NING CHEMICALS S. de R. L. | SEN-OM-GA-153-2023 | | | revisión; cambio de filtro de A/C, filtro de combustible, inyectores, desarmar, tarjetas de memoria, banda del compresor, banda de power steering, ser de |
| 22 | TOYOTA HILUX | GH4034F | 28/7/2023 | 124441.00 | CORRECTIVO | NING CHEMICALS S. de R. L. | SEN-OM-GA-102-2023 | L | 5,994.05 | Cambio de aceite SAE 5W-40, arandela Carter, filtro de aceite, filtro de cabina, filtro de aire, Baterías: maras, Escoria: General |
| 21 | HONDA SHINE | GH4190T | 23/7/2023 | 17920.00 | Preventivo | DIDEMO | SEN-OM-GA-2023-128 | L | 2,882.28 | Cambio de aceite, filtro de aire, engrase de ejes, balancines y ejes traseros, engrase de cadena, cambio de baterías |
| 20 | HONDA SHINE | GH42288 | 18/7/2023 | 25950.00 | Preventivo | DIDEMO | | | | |
| 19 | TOYOTA HILUX | GH40340 | 8/7/2023 | 128070.00 | CORRECTIVO | NING CHEMICALS S. de R. L. | SEN-OM-GA-102-2023 | L | 28,828.25 | Cambio de aceite SAE 5W-40, arandela Carter, filtro de aceite, filtro de cabina, filtro de aire, Fricciones, Pulseras, placa de freno, Escoria: General |
| 18 | NISSAN FRONTIER | GH4034E | 11/7/2023 | 47071.00 | Preventivo | GRUPO Q | SEN-OM-GA-2023-115 | L | 5,687.78 | Arandela Carter, filtro de aceite, Inyector de Frenos Accesorios Nissan API CASSE B, Filtro de aire. |
| 17 | TOYOTA HACE | GH4034E | 29/6/2023 | | CAMBIO DE BATERIA | AUTOMYS | SEN-OM-GA-2023-114 | L | 5,994.08 | Cambio de batería y servicio de instalación |
| 16 | FORD RANGER | GH4034S | 9/2/2023 | 112206.00 | CORRECTIVO | DUMPSA-FORD | SEN-OM-GA-2023-255 | L | 5,203.87 | Reparación de puerta trasera, cambio de faja de |
| 15 | NISSAN FRONTIER | GH4038T | 18-4-2023 | 36785.00 | CORRECTIVO | GRUPO Q | SEN-OM-GA-285-2023 | L | 28,527.15 | Cambio de aceite, filtro de motor, recilización de discos desarmados, Inyector de baterías, cambio de baterías, cambio de banda, impulsadora, conus |
| 14 | NISSAN ALMERA | GH40382 | 28/4/2023 | 74215.00 | CORRECTIVO | NING CHEMICALS S. de R. L. | SEN-OM-GA-268-2023 | L | 28,828.28 | Cambio de aceite, filtro de motor, filtro A/C, filtro de combustible, Fricciones delanteras, cambio de flecha baterías, batería, alineamiento y balanceo. |
| 13 | HONDA SHINE | GH42288 | 26/2/2023 | 28852.00 | CAMBIO DE LLANTAS | DIDEMO | SEN-OM-GA-888-2023 | L | 6,099.08 | Cambio de baterías, 2 baterías delanteras 275-15 |
| 12 | HONDA SHINE | GH4190T | 26/2/2023 | 16811.00 | CAMBIO DE LLANTAS | DIDEMO | | | | Cambio de baterías, 2 baterías traseras 150-15, Recambio y balanceo |
| 11 | TOYOTA HACE | GH4034E | 15/4/2023 | | CAMBIO DE LLANTAS | DUPLOF | SEN-OM-GA-2023-58 | L | 5,388.88 | Cambio de 4 llantas con Nissan 155/70R15C |
| 10 | TOYOTA HILUX | GH4034E | 19/4/2023 | 118242.00 | CORRECTIVO | NING CHEMICALS S. de R. L. | SEN-OM-GA-853-2023 | L | 15,195.25 | Cambio de aceite, filtro de aceite, arandela, filtro de cabina A/C, Filtro de aire, Filtro de combustible, Frenos de emergencia, Rec. de baterías, Alisamiento, recilización de discos, Engrase: General |

10

| | | |
|--|---|---|
| Elaborado por: CRISTIAN FERNANDO GUILLEN Firma:  Fecha: 29/2/2024 | Revisado por: Abog. Lenin Alfaro Firma:  Fecha: Fecha: 29/2/2024 | Aprobado por: Abog. Luis Munguia Firma:  Fecha: Fecha: 29/2/2024 |
|--|---|---|