



# TRANSFERENCIA BANCARIA

01/04/2024 14:56:39

Gestión: 2024

R\_PAG\_TRABAN\_DOC

Página 1 de 1

## Cuenta/Libreta Pagadora

**Banco Origen:**  BANCO CENTRAL DE HONDURAS **Estado:**   
**Moneda:**  LEMPIRAS **Cuenta Origen:**  **Libreta Origen:**

## Pago

**Institución:**  Servicios Financieros de la Administración Central  
**GA:**  GERENCIA CENTRAL  
**Medio Pago:**  TRANSFERENCIA BANCARIA **Numero Pago:**   
**Monto:**  **Monto Lps:**  **Nro. Archivo:**  **Fecha Pago:**

## Beneficiario

**Pais Beneficiario:**  HONDURAS **Tipo Beneficiario:**  REGISTRO TRIBUTARIO NACIONAL  
**Nro Beneficiario:**  REPRESENTACIONES Y DIST. PONCE S. DE R.L. DE C.V. **Banco:**  BANCO ATLANTIDA S.A.  
**Tipo Cta Beneficiario:**  Cuenta Corriente **Cuenta Beneficiario:**

## Documento Relacionado

**Gestión:**   
**Institución:**  Instituto Nacional de Migración **GA:**  GERENCIA CENTRAL  
**Tipo Documento:**  **Número Documento:**

## Documento Priorización

**Institución Pago:**  **Gerencia Administrativa Pago:**  **Número Priorización:**  **Criterio:**   
**Modificado Por:**  **Fecha:**

## Respuesta del Banco

**Número Lote:**  **Banco Pagador:**  BANCO ATLANTIDA S.A.  
**Número Archivo:**  **Estado Transferencia:**  OPERACION SATISFACTORIA  
**Fecha:**



República de Honduras

Impreso por: JPONCE11

PROD

### EJECUCION DE GASTOS

F-01

Gestión: 2023

R\_EGA\_F01F07

13/12/2023 22:02:32

Página 1 de 2

**Lugar:** Distrito Central **Fecha Elaboración:** 13/12/2023

**Institución:** 0045 Instituto Nacional de Migración

**Gerencia Administrativa:** 001 GERENCIA CENTRAL

**Unidad Ejecutora:** 001 MIGRACION Y EXTRANJERIA

**DOCUMENTOS DE:**

**Precompromiso** 04243

**Compromiso** 01

**Devengado** 01

**Secuencia** 00

**Operaciones Contables**

**REGISTRO DE:** Precompromiso  Compromiso  Devengado  Regularización

**BENEFICIARIOS:**

Nombre o Razón Social	Tipo y No de Documento		Banco y Cuenta		Importe
	Tipo	Documento	Código	Cuenta	
REPRESENTACIONES Y DIST. PONCE S. DE R.L. DE C.V	RTN	08019012466571	00004	1100262052	68,670.60

**DOCUMENTOS DE RESPALDO**

**Tipo de documento:** FACTURA

**Denominación:** 000-002-01-00002600

**Secuencia:** No.Doc F01 Origen

**Número de Documento:** 000-002-01-00002600

**Fecha de Recepción:** 13/12/2023 **Fecha de Vencimiento:** 15/12/23

**Proceso de Compra No:** **Número de Adjudicación:** **Fecha Firma origen:**

**CLASE DE GASTO:**

Servicios Personales  Bienes de uso  Transferencias

Servicios Profesionales y Técnicos  Construcciones  Otros

Bienes y Servicios  Deuda Pública  Pasajes y Viaticos

**OPERACIONES CONTABLES :** Anticipos  Deuda Pública  Devoluciones  Otros

**FUENTE DE FINANCIAMIENTO:** 11 Tesoro Nacional **Denominación:**

**ORGANISMO FINANCIADOR:** 1 Tesorería General de la República - Efectivo **Denominación:**

**SIGADE:** **TRAMO:**

**BIP:** **TIPO:**

**CONVENIO:**

IMPUTACION							DESCRIPCION	IMPORTE MONEDA NACIONAL	IMPORTE MONEDA EXTRANJERA	Dif. Camb.
PRO	SUB	PROY	ACT OBRA	OBJ GTO	BEN TRAN	CUENTA CONTABLE				
11	00	000	002	36930	0000		Elementos de Ferrería	38,894.84	0.00	0.00
11	00	000	001	35800	0000		Productos de Material Plástico	2,681.80	0.00	0.00
11	00	000	001	39300	0000		Utiles y Materiales Eléctricos	25,112.55	0.00	0.00
11	00	000	001	35500	0000		Tintas, Pinturas y Colorantes	12,282.00	0.00	0.00

<b>SON: SETENTA Y OCHO MIL NOVECIENTOS SETENTA Y UNO CON DIECINUEVE</b>	<b>TOTAL AFECTADO</b>	78,971.19	0.00	0.00
	<b>TOTAL DEDUCCIONES</b>	0.00	0.00	0.00
	<b>TOTAL RETENCIONES</b>	10,300.59	0.00	0.00
	<b>MONTO A PAGAR</b>	68,670.60	0.00	0.00

**RESUMEN DE LA OPERACION**  
PAGO POR COMPRA DE ELEMENTOS DE FERRERIA, PRODUCTOS DE MATERIAL PLASTICO, UTILES Y MATERIALES ELECTRICOS Y TINTAS PINTURAS Y COLORANTES, SEGUN FACTURA N° 000-002-01-00002600, CORRESPONDIENTE AL PROCESO N° CM-148-INM-2023

**CUENTAS BANCARIAS**  
Código Banco: 1

**TGR-CUENTA UNICA EN MONEDA NACIONAL**  
Nombre: 11101010006181  
Número de Cuenta: 00450011101  
Número de Libreta: INSTITUTO NACIONAL DE MIGRACION

**MONEDA:** HNL **Descripción:** LEMPIRAS

**Verificado por:** JPONCE11 **Aprobado por:**

**Fecha y hora:** 13/12/2023 22:02:26 **Fecha y hora:**

**Firmado por:**

**Fecha y hora:**





República de Honduras

## EJECUCION DE GASTOS

F-01

Gestión: 2023

R\_EGA\_F01F07

13/12/2023 22:02:32

Página 2 de 2

Impreso por: JPONCE11

PROD

### R E T E N C I O N E S

CODIGO	DESCRIPCION	IMPORTE	
2140	IMPUESTO SOBRE VENTAS 15%	10,300.59	0.00
<b>TOTAL</b>		<b>10,300.59</b>	<b>0.00</b>

maxell

INSTITUTO NACIONAL DE MIGRACION



Señor:

08019014685187

RTN:

TEGUCIGALPA

Dirección:

Fecha:

28/11/2023

Representaciones y Distribuciones

Ponce S. de R.L (REDIPO)

RTN: 08019012466571

CAI:134EDE-BB05B0-394398-B08D1C-CE4871-2C

COL ALMENDROS BOULEVARD MORAZAN CASA 4202 BLOQUE A

Telefono: 2221-4849 / 2221-0896

E-mail: gerenciageneral@redipohn.com

administración@redipohn.com

# FACTURA

## N° 000-002-01-00002600

CONDICIONES DE PAGO

CREDITO 20 DIAS

VENDEDOR

CAROL RAMOS

DATOS DEL ADQUIRENTE

No. Orden de Compra Exenta

No. Constancia de Registro Exonerados

No Registro SAG

N°	CODIGO	CANTIDAD	DESCRIPCIÓN	DESC. Y REBAJAS	PRECIO UNITARIO	SUBTOTAL
1		6	BISAGRA DORADA' (PARES)	0%	L 39.10	L 234.60
2		4	BROCHAS DE 3" (UNIDADES)	0%	L 24.00	L 96.00
3		1	CINTA ADHESIVA P/TABLA YESO (ROLLO)	0%	L 257.00	L 257.00
4		6	CINTA AISLANTE GRANDE (ROLLO)	0%	L 50.00	L 300.00
5		8	CINTA MOMIA PARA TUBERÍA DE AIRE ACONDICIONADO (ROLLO)	0%	L 63.00	L 504.00
6		3	CINTA ADHESIVA DOBLE CARA SCOT (ROLLO)	0%	L 1,460.00	L 4,380.00
7		0.25	GRAVA DE RIO (METROS CUBICOS)	0%	L 800.00	L 200.00
8		38	SOLERAS DE 12" DE ALUMINO PARA TABLA YESO(UNIDAD)	0%	L 55.00	L 2,090.00
9		10	TACO FISHER METALICO M10 (UNIDAD)	0%	L 26.00	L 260.00
10		40	TORNILLOS DE 3" PARA CONTRAMARCO DE MADERA(UNIDAD)	0%	L 3.00	L 120.00
11		1000	TORNILLOS DE 7/16 PUNTA FINA PARA TABLA YESO(UNIDAD)	0%	L 0.60	L 600.00
12		200	TUBO DE COBRE DE 3/8 PLG (POR PIE)	0%	L 24.00	L 4,800.00
13		54	LAMINAS DE TABLA YESO (UNIDAD)	0%	L 370.00	L 19,980.00
14		8	CAJA ELECTRICA DE PLÁSTICO 2X4 RECTANGNEGRO (UNIDAD)	0%	L 14.00	L 112.00
15		10	LANCES DE CANALETA DE PARED DE PVC DE 3" (UNIDAD)	0%	L 210.00	L 2,100.00
16		100	TACO FISHER PARA TABLA YESO (UNIDAD)	0%	L 1.20	L 120.00
17		1	ROLLO DE CABLE TSJ 3x12 (100 METROS POR ROLLO).	0%	L 6,375.00	L 6,375.00
18		3	CABLE CAT6 UTP COLOR NEGRO, 1,000 PIES POR ROLLO. PARA EXTERIOR. (CAJA)	0%	L 2,293.00	L 6,879.00
19		100	CONECTOR RJ45 CAT5E (UNIDAD)	0%	L 7.00	L 700.00
20		5	INTERRUPTOR SENCILLO CON PLACA (UNIDAD)	0%	L 29.00	L 145.00
21		2	PATCH PANEL UTP DE 24 PUERTOS CAT6 / 2U / 19IN (UNIDAD)	0%	L 1,176.00	L 2,352.00
22		24*	PATCH CORD DE UTO CAT6, AZUL, 1 PIE, 0.30 MTS.(UNIDAD)	0%	L 84.00	L 2,016.00
23		2 *	UPS DE 750 VA. 6 SALIDAS(UNIDAD)	0%	L 1,685.00	L 3,370.00
24		4	PINTURA MATE LAVABLE COLOR BLANCO (CUBETAS)	0%	L 2,670.00	L 10,680.00

**NO SE ACEPTAN CAMBIOS,  
NI DEVOLUCIONES**

**SI ESTA FACTURA NO ES PAGADA  
DENTRO DE 30 DÍAS PAGARA  
UN INTERES DEL 3.5% MENSUAL.**



SETENTA Y OCHO MIL NOVECIENTOS SETENTA Y UN LEMPIRAS CON 19/100

FAVOR EMITIR LOS CHEQUES A NOMBRE DE REDIPO

IMPORTE EXONERADO	L	-
IMPORTE EXENTO	L	-
IMPORTE GRAVADO 15%	L	68,670.60
IMPORTE GRAVADO 18%	L	
DESCUENTO Y REBJ.	L	
SUB TOTAL	L	68,670.60
15% ISV	L	10,300.59
18% ISV	L	
OTROS IMP	L	
TOTA A PAGAR	L	78,971.19

Revisado

Autorizado

Fecha Límite Emisión: 12/06/2024 Original Cliente / Copia 1: Obligado Titulario Emisor / Copia 2: Archivo. Rango Autorizado: 000-002-01-00002301 al 000-002-01-00003300

Representaciones y Distribuciones Ponce (REDIPO)



## ACTA DE ENTREGA

POR MEDIO DE LA PRESENTE SE HACE CONSTAR QUE SE ENTREGA POR PARTE DE REDIPO EL SIGUIENTE PRODUCTO:

N°	DESCRIPCIÓN	CANTIDAD ENTREGADA
1	BISAGRA ACERO LATON 3",	6 PARES
2	BROCHAS DE 3"	4 UNIDADES
3	CINTA ADHESIVA P/TABLA YESO 1.7/8 PLGX300 PIES.	1 ROLLO
4	CINTA AISLANTE 3/4X60 (TEMFLEX 165 19MMX18.3MTS ).	6 ROLLO
5	CINTA MOMIA PARA TUBERÍA DE AIRE ACONDICIONADO 2"x50 yds	8 ROLLO
6	CINTA ADHESIVA DOBLE CARA 3/4 X 38YDS 3M	3 ROLLOS
7	METROS CUBICOS DE GRAVA	0.25 METROS
8	EXPANSOR METÁLICO CON TORNILLO M10 X 80MM	10 UNIDADES
9	SOLERAS DE 12" DE ALUMINO PARA TABLA YESO	38 UNIDADES
10	TORNILLOS DE 3" PARA CONTRAMARCO DE MADERA	40 UNIDADES
11	TORNILLOS DE 7/16 PUNTA FINA PARA TABLA YESO	1000 UNIDADES
12	TUBO FLEXIBLE DE COBRE DE 3/8 PLG POR PIE	200 PIES
13	LAMINAS DE TABLA YESO	54 UNIDADES
14	CAJA ELECTRICA DE PLÁSTICO 2X4 RECTANGNEGRO.	8 UNIDADES
15	LANCES DE CANALETA DE PARED DE PVC DE 3"	10 UNIDADES
16	TACO FISHER PARA TABLA YESO	100 UNIDADES
17	ROLLO DE CABLE TSJ 3x12 (100 METROS POR ROLLO). NEGRO.	1 ROLLO
18	CABLE CAT6 UTP COLOR NEGRO, 1,000 PIES POR ROLLO. PARA EXTERIOR.	3 CAJAS
19	CONECTOR RJ45 CAT5E	100 UNIDADES
20	SWITCH SENCILLO CON PLACA	5 UNIDADES
21	PATCH PANEL UTP DE 24 PUERTOS CATG6 / 2U / 19IN	2 UNIDADES
22	PATCHCORD DE UTO CAT6, AZUL, 1 PIE, 0.30 MTS.	24 UNIDADES
23	UPS DE 750 VA. 6 SALIDAS	2 UNIDADES
24	CUBETAS DE PINTURA MATE LAVABLE. CÓDIGO 907.	4 CUBETAS

SE RECIBE POR PARTE DE INSTITUTO NACIONAL DE MIGRACIÓN, QUEDANDO BAJO SU CUSTODIA Y COMPLETA RESPONSABILIDAD

RECIBIDO POR

ENTREGADO POR

NOMBRE: Jonathan Hernandez

NOMBRE: GLORIA LOBO

Fecha: 29/11/2023

Fecha: 28/11/2023

CARGO Encargado de Almacen

CARGO: VENTAS

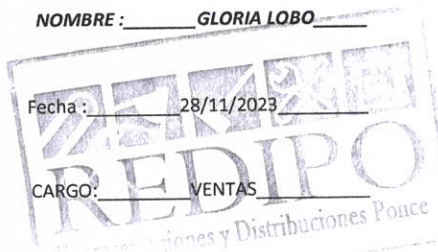



# ACTA DE RECEPCIÓN

POR ESTE MEDIO HACEMOS CONSTAR QUE HEMOS RECIBIDO DE LA  
EMPRESA: **REDIPO**

LO QUE A CONTINUACIÓN SE DETALLA:

- **BISAGRAS DORADAS (06 PARES)**
- **BROCHAS DE 3 (04 UNIDADES)**
- **CINTA ADHESIVA PARA TABLA YESO (01 ROLLO)**
- **CINTA AISLANTE GRANDE (06 ROLLOS)**
- **CINTA PARA TUBERIA DE AIRE ACONDICIONADO (08 ROLLOS)**
- **CINTA PEGA DOBLE GRANDE TIPO SCOT (03 RILLOS)**
- **GRAVA DE RIO (0.25 METROS)**
- **SOLERA DE 12 DE ALUMIO PARA TABLA YESO (38 UNIDADES)**
- **TACO FISHER METALICO M10 (10 UNIDADES)**
- **TORNILLO PARA CONTRAMARCO DE MADERA (40 UNIDADES)**
- **TORNILLO DE 7/16 PUNTA FINA (1,000 UNIDADES)**
- **TUBERIA DE COBRE DE 3/8 (200 PIES)**
- **LAMINA DE TABLA YESO (54 UNIDADES)**
- **CAJA PLASTICA DE 2X4 (08 UNIDADES)**
- **CANALETAS DE PARED DE 3 (10 LANCES)**
- **TACO FISHER PARA TABLA YESO (100 UNIDADES)**
- **CABLE TSJ DE 3X12 (01 ROLLO)**
- **03 CAJAS DE CABLE UTP CAT6 (03 CAJAS)**
- **CONECTORES RJ45 MACHO CAT5E (100 UNIDADES)**
- **INTERRUPTOR SENCILLO (05 UNIDADES)**
- **PATCH CORD DE 1 PIE CAT6 COLOR AZUL (24 UNIDADES)**
- **PINTURAS COLOR BLANCO LAVABLE (04 CUBETAS)**

CON UN VALOR DE **72,390.89** SETENTA Y DOS MIL TRECIENTOS NOVENTA  
LEMPIRAS EXACTOS CON **89/100** SEGÚN ORDEN DE COMPRA **278** Y EN FORMA  
SATISFACTORIA.

DADO EN LA CIUDAD DE TEGUCIGALPA M.D.C A LOS VEINTINUEVE (29) DÍAS  
DEL MES DE NOVIEMBRE DEL AÑO DOS MIL VEINTITRES.

RECIBI CONFORME  
JONATHAN HERNANDEZ  
ENCARGADO DE ALMACEN  
INSTITUTO NACIONAL DE MIGRACION



# INSTITUTO NACIONAL DE MIGRACION

UNIDAD DE BIENES NACIONALES

049/2023

No. DE ORDEN DE COMPRA		
FECHA DE RECEPCION	MARTES 05 DE DICIEMBRE 2023	
EL SUSCRITO JEFE DE LA UNIDAD LOCAL DE ADMINISTRACION DE BIENES NACIONALES DEL INSTITUTO NACIONAL DE MIGRACION, EN ESTA FECHA HACE CONSTAR QUE HEMOS RECIBIDO DE MANERA SATISFATORIA DE:		
REDIPO		
LO QUE A CONTINUACION SE DETALLA:		
DOS PATCH PANEL UTP 24 PUERTOS CATG/2U/19IN. DOS UPS DE 750VA. 6 SALIDAS.		
TOTAL	L.	6,580.30
OBSERVACIONES:		
FACTURA N. 000-002-01-00002600		

Y PARA CONSTANCIA DE LO ACTUADO SE EMITE LA PRESENTE ACTA, EN LA CIUDAD DE TEGUCIGALPA, MUNICIPIO DEL , MUNICIPIO DEL DISTRITO CENTRAL

Por:   
RECIBE CONFIRME  
LIC. CARLOS ROALES  
UNIDAD DE BIENES NACIONALES



C Original: Orden de Pago  
 C/Azil: Dirección General de Presupuesto  
 C/Verde: Contaduría Gral. República  
 C/Amarillo Oro: Sec. Adm. Dip.  
 C/Amarillo Canario: Sec. Adm. Ramo  
 C/Blanca: Suministrante

REPUBLICA DE HONDURAS  
**ORDEN DE COMPRA**

Forma  
**PCEFD001**  
**278**

**INSTITUTO NACIONAL DE MIGRACIÓN**  
 Unidad Ejecutora **MIGRACION Y EXTRANJERIA**  
 Lugar **TEGUCIGALPA M.D.C.**  
 Fecha **14 DE NOVIEMBRE DE 2023**

NOMBRE: **REDIPO**  
 8.01901E+12

Dirección del Suministrante: **BOULEVARD MORAZAN, MEDIA CUADRA ARRIBA DE CENTRO COMERCIAL LOS ARCOS.**

**ESTRUCTURA PRESUPUESTARIA**

CTCC	AÑO	TITULO	PROG	SUB.P.	ACT	FONDO	RENG	CLAVE PAD
	2023	45	11	00	01	11	-	-

GASTOS		
CORR		
X		

Código de Obj.	Partida No.	Cantidad	Unidad	DESCRIPCIÓN	VALORES EN LEMPIRAS		
					Precios por Unidad	Parciales según objeto	Totales
36930				<b>ELEMENTOS DE FERRETERIA</b>			<b>L. 38,894.84</b>
	1	6	PARES	BISAGRAS DORADAS	L 39.10	L 234.60	
	2	4	UND	BROCHAS DE 3	L 24.00	L 96.00	
	3	1	ROLLO	CINTA ADHESIVA PARA TABLA YESO	L 257.00	L 257.00	
	4	6	ROLLO	CINTA AISLANTE GRANDE	L 50.00	L 300.00	
	5	8	ROLLO	CINTA MOMIA PARA TUBERIA DE AIRE ACONDICIONANDO	L 63.00	L 504.00	
	6	3	ROLLO	CINTA PEGA DOBLE GRANDE TIPO SCOT	L 1,460.00	L 4,380.00	
	7	0.25	METROS	GRAVA DE RIO	L 800.00	L 200.00	
	8	38	UND	SOLERAS DE 12 DE ALUMINIO PARA TABLA YESO	L 55.00	L 2,090.00	
	9	10	UND	TACO FISHER METALICOS M10	L 26.00	L 260.00	
	10	40	UND	TORNILLOS PARA CONTRAMARCO DE MADERA	L 3.00	L 120.00	
	11	1000	UND	TORNILLOS DE 7/16 PUNTA FINA	L 0.60	L 600.00	
	12	200	PIES	TUBERIA DE COBRE DE 3/8	L 24.00	L 4,800.00	
13	54	UND	LAMINA DE TABLA YESO	L 370.00	L 19,980.00		
			15% IMPUESTO SOBRE VENTAS		L 5,073.24		
35800				<b>PRODUCTOS DE MATERIAL PLASTICO</b>			<b>L. 2,681.80</b>
	1	8	UND	CAJAS PLASTICAS DE 2X4	L 14.00	L 112.00	
	2	10	LANCES	CANALETAS DE PARED DE 3	L 210.00	L 2,100.00	



39300	3	100	UND	TACO FISHER PARA TABLA YESO	L	1.20	L	120.00	L. 25,112.55	
				15% IMPUESTO SOBRE VENTAS			L	349.80		
					<b>UTILES Y MATERIAL ELECTRICO</b>					
	1	1	ROLLO	CABLE TSJ DE 3X12	L	6,375.00	L	6,375.00		
	2	3	CAJAS	CABLE UTP CAT 6	L	2,293.00	L	6,879.00		
	3	100	UND	CONECTORES RJ45 MACHO CAT5E	L	7.00	L	700.00		
	4	5	UND	INTERRUPTOR SENCILLO	L	29.00	L	145.00		
	5	2	UND	PATCH PANEL DE 24 PUERTOS	L	1,176.00	L	2,352.00		
	6	24	UND	PATCH CORD DE PIE CAT 6 COLOR AZUL	L	84.00	L	2,016.00		
	7	2	UND	UPS DE 750.VA	L	1,685.00	L	3,370.00		
35500				15% IMPUESTO SOBRE VENTAS			L	3,275.55	L. 12,282.00	
					<b>TINTAS PINTURAS Y COLORANTES</b>					
	1	4	CUBETAS	PINTURA COLOR BLANCO LAVABLE	L	2,670.00	L	10,680.00		
				15% IMPUESTO SOBRE VENTAS			L	1,602.00		
					.....ULTIMA LINEA.....					
					SETENTA Y OCHO MIL NOVECIENTOS SETENTA Y UN LEMPIRAS CON 19/100 CENTAVOS.					
					PARA SER USADO EN LAS DIFERENTES DELEGACIONES REGIONAL DE INM A NIVEL NACIONAL.					
					<b>TOTAL...</b>				L. 78,971.19	

NOTA: Orden de Compra Original debe adjuntarse a la factura y recibo al momento de la entrega para tramite de pago/  
Proceso CM-148-INM-2023

Elaborado por: W.A.S.F

David Escobar  
Unidad de Compras  
Revisado



Lic. Mario Fernández  
Gerente de Administración y Finanzas  
Aprobado



**Re: SOLICITUD**

Richard Pastrana &lt;richard\_leonel@hotmail.com&gt;

Mié 15/11/2023 10:08

Para: REPRESENTACIONES AH &lt;representacionesah2022@gmail.com&gt;; INM Compras &lt;inmcompras@inm.gob.hn&gt;

CC: Wilmer Alexander Solorzano Fortin &lt;alexfortin82@gmail.com&gt;

📎 7 archivos adjuntos (12 MB)

processed-3C60A17A-9A9E-4ED1-988B-180E5A41EEDF-B3B8323F-8C29-46AA-8EE3-DBDC6095418F.jpeg; processed-55959F3A-3479-4B0B-8017-3EBD66730BDF-8E2EACFA-74EC-4E73-968A-09AC3C290ED1.jpeg; original-FA0D5ACF-D218-4AB1-9AD8-4798B3611A9C.jpeg; original-0DABDE49-8066-4097-99F9-535494818B10.jpeg; original-06B19564-129D-4837-A5D8-311BC321EF0A.jpeg; processed-7FBBB93D-4773-4EAE-8291-436BC6219DA7-8DE5F5D5-662B-4E5F-9C7A-4DF5D2FE7DFB.jpeg; processed-5F6DACF0-583F-4A1A-A256-D8AFB42F418E-29A5F1E3-917C-4E1C-B548-4E7040A9E891.jpeg;

Buenas días adjunto lo solicitado cualquier duda o consulta estoy para servirle

Obtener [Outlook para iOS](#)

---

**De:** REPRESENTACIONES AH <representacionesah2022@gmail.com>**Enviado:** Wednesday, November 15, 2023 9:09:03 AM**Para:** INM Compras <inmcompras@inm.gob.hn>**Cc:** Richard Pastrana <richard\_leonel@hotmail.com>; Wilmer Alexander Solorzano Fortin <alexfortin82@gmail.com>**Asunto:** Re: SOLICITUD

Buenos días,

Adjunto Patch Panel

Saludos Cordiales,



- 1- Breaker unipolar de 20amp
  - 2- Clavo para maquina clavadora de 3/4
  - 3- Interruptor sencillo
  - 4- Patch panel utp de 24 puertos.
- para poder adjudicar el producto en base a lo ofrecido.  
agradeciendo su atención.

"Este correo electrónico está destinado únicamente a los destinatarios nombrados. Su contenido es confidencial y solo puede ser retenido por el (los) destinatario (s) designado (s) y solo puede ser copiado o divulgado con el consentimiento del Instituto Nacional de Migración (INM). Si no es un destinatario, elimine este correo electrónico y notifíquelo al remitente."

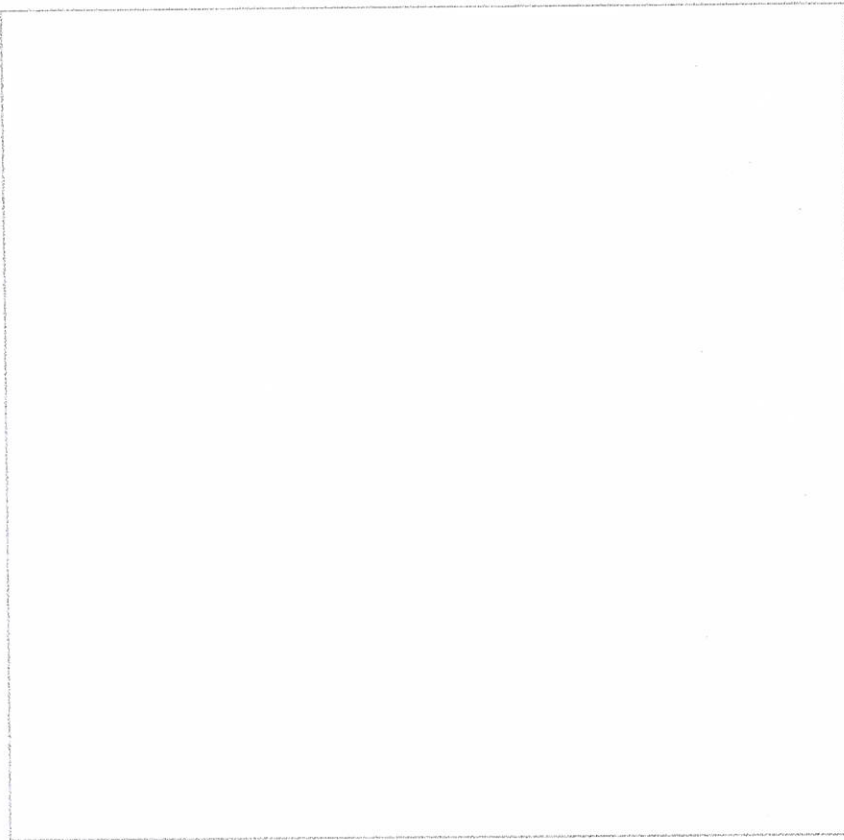

## BREAKER UNIPOLAR 20-AMP , MARCA VOLTECK

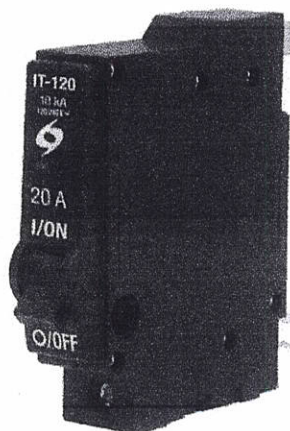

Volteck it-120 interruptor termomagnético de 1 polo, 30 amp.

Fabricado en nylon

Línea monofásica

Protege contra sobrecarga y cortocircuito

Compatible con la mayoría de los centros de carga disponibles en el mercado (excepto Square D)

Indicador cromático de estado de interrupción: rojo (energizado) y verde (apagado)



(+504) 2221-4849



(+504) 3141-8692



gerenciageneral@redipohn.com

## CLAVO PARA MAQUINA CLAVADORA 3/4, DE ACERO. 1.2 mm

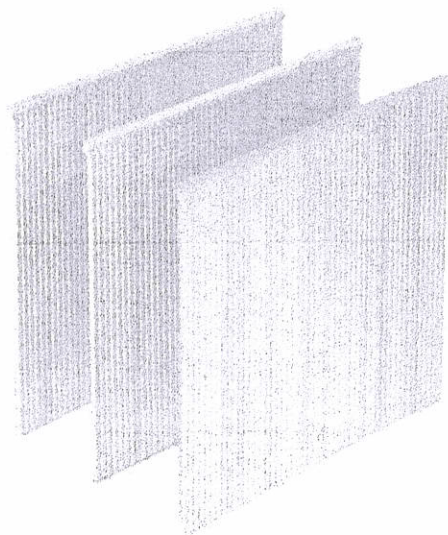

CLAVO PARA CLAVADORA NEUMATICA, 3/4 pulg. (2

Espesor: 1.2 mm

Fabricados de acero

Ideal para clavadoras neumáticas modelos CLNE-18E y CLNE-18 marca Truper®  
(Compatibles con otras marcas del mercado)



(+504) 2221-4849



(+504) 3141-8692



gerenciageneral@redipohn.com

## SWITCH SENCILLO VOLTECK BASIC CON PLACA BLANCO

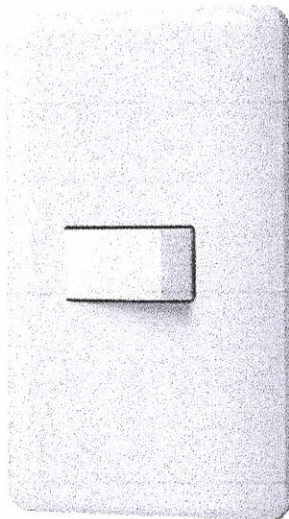

Placa de ABS y polipropileno  
Interruptor fabricado en polipropileno y policarbonato  
1 Interruptor sencillo



(+504) 2221-4849



(+504) 3141-8692



gerenciageneral@redipohn.com

## Patch Panel Skylink UTP de 24 Puertos Cat6 / 2U / 19IN.



Tipo: Panel de parcheo de impacto.

Color: Negro.

No. de puertos: 24.

Nivel de rendimiento: Cat6.

Unidades de Rack: 1.

Esquemas de cableado: T568A/T568B.

Estilo: Plano

*David Segura*



(+504) 2221-4849



(+504) 3141-8692



gerenciageneral@redipohn.com

Eterna

**EAGLE**

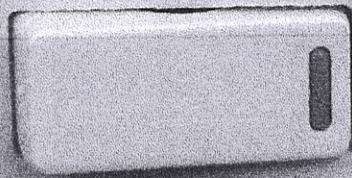

**EAGLE**



## Patch panel para rack Cat.5E Pre-configurado, sin blindaje, tipo 110

Especificaciones del producto		Características del panel	
No. de puertos	24	48	
Panel frontal	SPCC de 1,5mm de ancho con terminación de esmalte negro (RAL 9005)		
Color del panel	Esmalte negro (RAL 9005)		
Unidades de rack	1U	2U	
Tipo de montaje	Montaje en rack		
Cubierta del conector RJ45 y soportes de contacto	ABS, UL 94V-0, PC, UL 94V-2, transparente		
Material y terminación del módulo RJ45	Bronce fosforoso bañado en níquel, contactos bañados en oro de 50 micropulgadas		
Material y acabado del terminal IDC	PC+ fibra de vidrio, UL 94V-2, bronce fosforoso con baño de estaño		
Fijadores para conector	ABS, UL 94V-0		
PCB	FR4, UL 94V-0		
Fuerza de inserción	900gm por 8 contactos		
Fuerza de retención	7,7 kg entre el enchufe y el conector		
Durabilidad	Enchufe: test de acoplamiento y desacoplamiento de enchufe a conector de 750 ciclos; ciclos de inserción de 20 veces/minuto máx. Test de resistencia del contacto por cada 100 ciclos T568A y T568B		
Alambrado	-10°C a 80°C (ISO/IEC 11801, ANSI/TIA/EIA-568-C.2)		
Temperatura de funcionamiento	Dimensiones		
Altura	44,4mm	88,9mm	
Grosor externo	488,2mm		
Profundidad	45mm		
Incluye	Juego de 4 tornillos M5x12mm		
	Características eléctricas		
Tensión nominal	300V		
Temperatura nominal	75°C		
	Características de transmisión		
Velocidad de transmisión	100 Mbps		
Ancho de banda	100 MHz		
	Certificaciones y normas		
Normas internacionales	ANSI/TIA/EIA-568-C.2, ISO/IEC 11801		
Certificado UL	20080124 - E318655 DUXR.E318655		
Certificado ETL	100227874CRT-001e		
	Información adicional		
MPN	AW190NXT08		AW190NXT11
UPC	798302040144		798302040151
Rotulado	NEXXT SOLUTIONS (UL) CAT.5E E318655		
Empaque	Caja de cartón		
Cantidad por bolsa	1 unidad		
Pies cúbicos	2,77 cada 15 unidades		2,55 cada 9 unidades
Garantía	Limitada de por vida. Para detalles de nuestra garantía, visitar: <a href="https://www.nexxtsolutions.com/garantia">https://www.nexxtsolutions.com/garantia</a>		



## Patch panel para rack Cat.5E Pre-configurado, sin blindaje, tipo 110

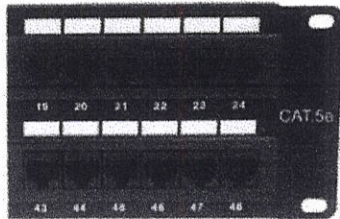

AW190NXT\*\*



Productos Relacionados

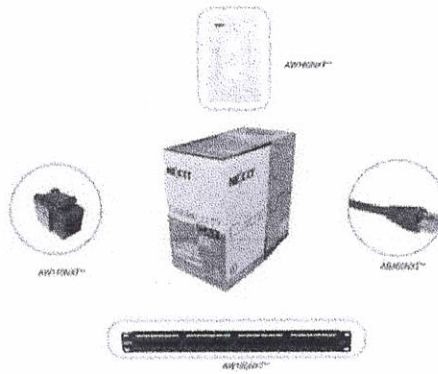

Este patch panel de categoría 5E está diseñado para instalaciones de alta densidad. Supera los estándares ANSI/TIA/EIA-568 C.2, permite conexiones con conductores calibre 22-26 según la escala americana (AWG), e incluye contactos de bronce fosforoso. Todos nuestros patch panel están hechos para su instalación directa en rack de 19 pulgadas y se ofrecen en configuraciones de 24 y 48 puertos con puntos de anclaje integrados para mejorar la organización y la seguridad de los cables. Una terminación tipo 110 garantiza la conexión segura y fiable para maximizar el desempeño.

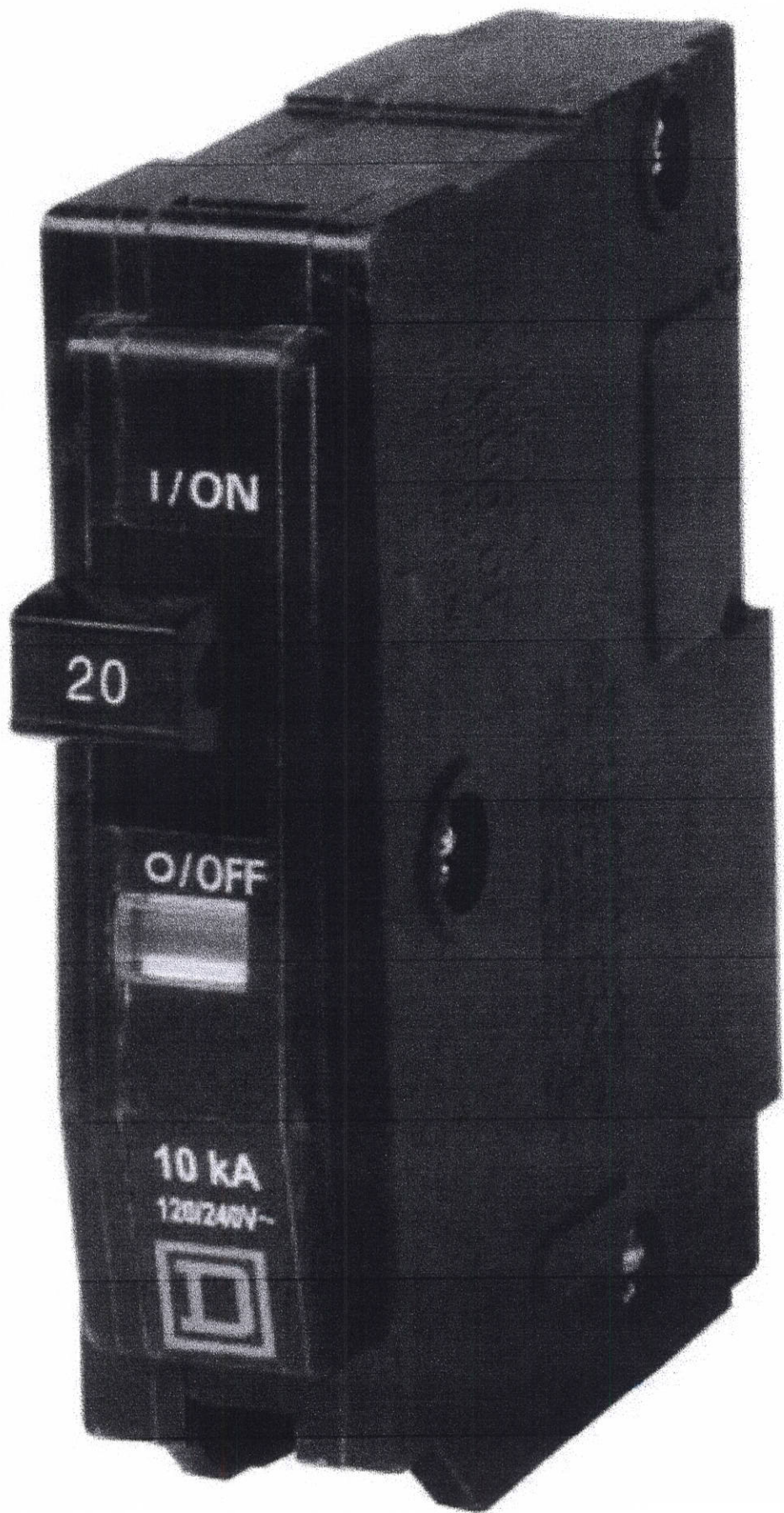

*Handwritten signature or mark*

**SIMPSON**

**Strong-Tie**

**1"**  
27mm

.300  
8mm

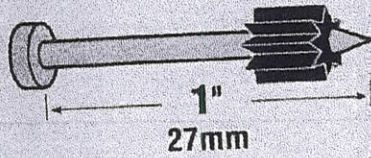

ICC-ES ESR-2138

**PDPA-100**  
**QTY. 100**

Made in / Hecho en / Fabriqué aux:  
**China**



07/12 V#10335 B# 2158703



*Handwritten signature*

Imprimir X Cerrar

**Re: SOLICITUD**

REPRESENTACIONES AH <representacionesah2022@gmail.com>

Mar 14/11/2023 15:59

Para: INM Compras <inmcompras@inm.gob.hn>

📎 1 archivos adjuntos (461 KB)  
IMAGENES AH MIGRACION.docx;

Buenas tardes,  
por este medio adjunto imágenes del producto.  
cualquier consul estamos a la orden

Atentamente  
Mauricio Hernandez

El mar, 14 nov 2023 a las 14:47, INM Compras (<[inmcompras@inm.gob.hn](mailto:inmcompras@inm.gob.hn)>)  
escribió:

Buenas tardes estimados les envió correo en vista que necesitamos la  
información técnica de los productos siguientes:

- 1- Breaker unipolar de 20amp
  - 2- Clavo para maquina clavadora de 3/4
  - 3- Interruptor sencillo
  - 4- Patch panel utp de 24 puertos.
- para poder adjudicar el producto en base a lo ofrecido.  
agradeciendo su atención.

"Este correo electrónico está destinado únicamente a los destinatarios  
nombrados. Su contenido es confidencial y solo puede ser retenido por el  
(los) destinatario (s) designado (s) y solo puede ser copiado o divulgado con  
el consentimiento del Instituto Nacional de Migración (INM). Si no es un  
destinatario, elimine este correo electrónico y notifíquelo al remitente."

--

IMÁGENES DE PRODUCTO

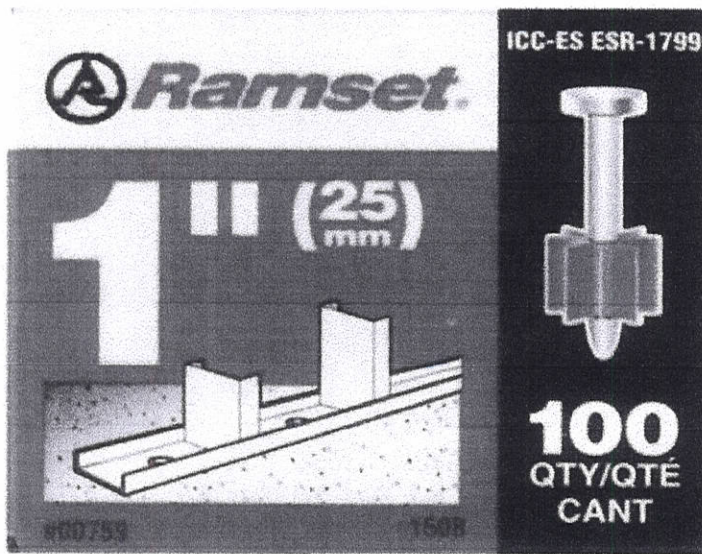

CLAVO PARA  
MAQUINA

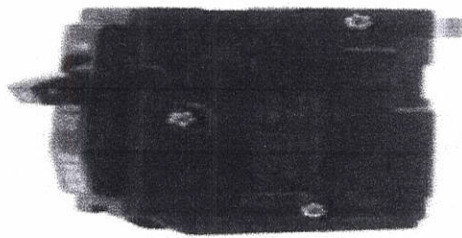

BREAKER 20 AMP

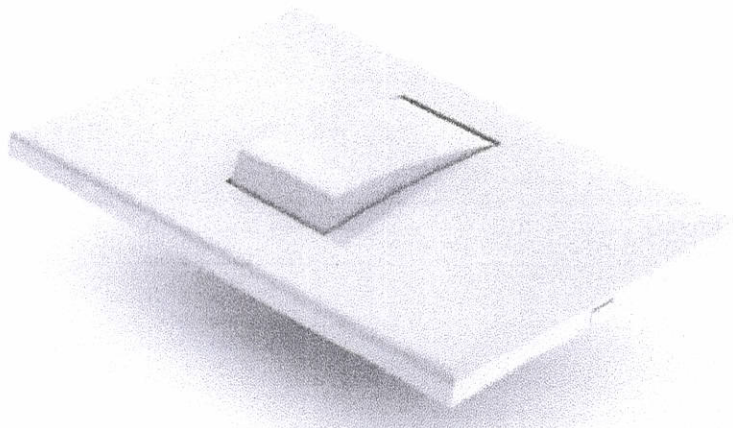

INTERRUPTOR SENCILLO

**Re: SOLICITUD****Richard Pastrana** <richard\_leonel@hotmail.com>

Mié 15/11/2023 10:08

**Para:** REPRESENTACIONES AH <representacionesah2022@gmail.com>; INM Compras <inmcompras@inm.gob.hn>  
**CC:** Wilmer Alexander Solorzano Fortin <alexfortin82@gmail.com>

📎 7 archivos adjuntos (12 MB)

processed-3C60A17A-9A9E-4ED1-988B-180E5A41EEDF-B3B8323F-8C29-46AA-8EE3-DBDC6095418F.jpeg; processed-55959F3A-3479-4B0B-8017-3EBD66730BDF-8E2EACFA-74EC-4E73-968A-09AC3C290ED1.jpeg; original-FA0D5ACF-D218-4AB1-9AD8-479883611A9C.jpeg; original-0DABDE49-8066-4097-99F9-535494818B10.jpeg; original-06B19564-129D-4837-A5D8-311BC321EF0A.jpeg; processed-7FBBB93D-4773-4EAE-8291-436BC6219DA7-8DE5F5D5-662B-4E5F-9C7A-4DF5D2FE7DFB.jpeg; processed-5F6DACF0-583F-4A1A-A256-D8AFB42F418E-29A5F1E3-917C-4E1C-B548-4E7040A9E891.jpeg;

Buenas días adjunto lo solicitado cualquier duda o consulta estoy para servirle

Obtener [Outlook para iOS](#)

---

**De:** REPRESENTACIONES AH <representacionesah2022@gmail.com>**Enviado:** Wednesday, November 15, 2023 9:09:03 AM**Para:** INM Compras <inmcompras@inm.gob.hn>**Cc:** Richard Pastrana <richard\_leonel@hotmail.com>; Wilmer Alexander Solorzano Fortin <alexfortin82@gmail.com>**Asunto:** Re: SOLICITUD

Buenos días,

Adjunto Patch Panel

Saludos Cordiales,

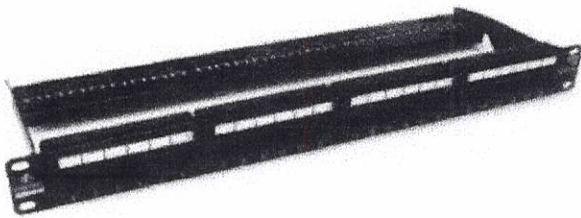

El mar, 14 nov 2023 a las 14:47, INM Compras (<inmcompras@inm.gob.hn>) escribió:

Buenos tardes estimado señor,



- 1- Breaker unipolar de 20amp
  - 2- Clavo para maquina clavadora de 3/4
  - 3- Interruptor sencillo
  - 4- Patch panel utp de 24 puertos.
- para poder adjudicar el producto en base a lo ofrecido.  
agradeciendo su atención.

"Este correo electrónico está destinado únicamente a los destinatarios nombrados. Su contenido es confidencial y solo puede ser retenido por el (los) destinatario (s) designado (s) y solo puede ser copiado o divulgado con el consentimiento del Instituto Nacional de Migración (INM). Si no es un destinatario, elimine este correo electrónico y notifíquelo al remitente."



Imprimir X Cerrar

## SOLICITUD

INM Compras <inmcompras@inm.gob.hn>

Mar 14/11/2023 14:47

Para: Richard Pastrana <richard\_leonel@hotmail.com>

CC: Wilmer Alexander Solorzano Fortin <alexfortin32@gmail.com>

Cco: VENTAS AH <representacionesah2022@gmai.com>; Ventas REDIPO  
<ventas@redipohn.com>

Buenas tardes estimados les envié correo en vista que necesitamos la información técnica de los productos siguientes:

- 1- Breaker unipolar de 20amp
  - 2- Clavo para maquina clavadora de 3/4
  - 3- Interruptor sencillo
  - 4- Patch panel utp de 24 puertos.
- para poder adjudicar el producto en base a lo ofrecido.  
agradeciendo su atención.



SERVICIOS



QUIÉNES SOMOS



NOTICIAS



CONTÁCTANOS



TRANSPARENCIA



Oficina Virtual



## Consulta RTN

Seleccione el Tipo de Búsqueda, mismo que puede ser por RTN Numérico o Número de Identificación, ingrese los datos y pulse el Botón "Buscar".

### Tipo de búsqueda

Por RTN Numérico

Por identificación

### Resultados

**RTN Numérico:**

08019010294357

**Identificación:**

**Nombre:**

FERRETERIA Y MADERERA GRUFER S. DE R.L. DE C.V.

Cerrar

SERVICIO DE ADMINISTRACION DE RENTAS DE HONDURAS.  
Tegucigalpa M.D.C., Edificio Cuerpo Bajo "A" Bulevar Juan Pablo II,  
Centro Cívico Gubernamental José Cecilio del Valle.

Tel: 2216-5800

Email: asistencia@sar.gob.hn

Aclaración Pública: El SAR aclara a todos sus usuarios que la información publicada es únicamente de carácter informativo, exonerando a esta Institución de cualquier responsabilidad legal presente o futura, si dicha información es utilizada para fines diferentes a los antes expuestos, así mismo por los inconvenientes en la interrupción de la disponibilidad de este sitio web.





# FERRETERIA Y MADERERA **Grufer**

ENTRADA A NUEVA SUYAPA CONTIGUO AL  
 PUENTE PRIMER PLANTEL A LA DERECHA  
 TEL. 2271-3187 9882-8506  
 RTN 0801-9010-294357

## COTIZACION

**Número 1366**  
 Fecha 09/11/2023

**Nombre:** INSTITUTO NACIONAL DE MIGRACION  
 COLONIA EL PRADO

**Cod. Cliente:** 175  
 RTN: 08019014685187  
 TELEFONO: COLONIA EL PRADO

**Términos:** Crédito  
**Vendedor:** RICHARD

Item	Cod. Prod	Descripción Producto	Unid.	Cantidad	Precio	Importe
1	1422	ANGULO P/TABLA YESO	UN	10.00	31.0000	310.00
2	1744	AIRE ACONDICIONADO DE 60000 BTU	UN	2.00	58,607.0000	117,214.00
3		INSTALADOS				
4	1367	ARMAFLEX 1/2 X 3/8 X 6 PIES	UN	20.00	32.0000	640.00
5	1826	ARMAFLEX 3/4 X 3/8 X 6 PIES	UN	15.00	35.0000	525.00
6	1153	BIS HERMEX DORADA 3"	UN	6.00	65.0000	390.00
7	140	BREAKER SENC/(S.D) 20 AMP	UN	3.00	175.0000	525.00
8	1485	BREAKER DOB/(S.D) 30 AMP	UN	5.00	485.0000	2,425.00
9	185	BROCHA PRETUL 3" (21528)	UN	4.00	35.0000	140.00
10	1484	CABLE TSJ 3X10 PHELPS DODGE MTS	UN	100.00	98.2000	9,820.00
11	1354	CABLE TSJ 3X12 PHELPS DODGE MTS	UN	100.00	65.0000	6,500.00
12	1631	CABLE RED UTP CAT 6 CAJA	UN	3.00	7,503.0000	22,509.00
13	208	CAJA 2 X 4 PLASTICA	UN	8.00	19.0000	152.00
14	1617	CAJA 2 X 4 PLASTICA P/CANALETA 38MM ALTURA	UN	19.00	59.0000	1,121.00
15	1329	CANALETA PLAST 1 PULG X 2 MTS	UN	15.00	69.0000	1,035.00
16	1187	CANALETA PLAST 2 PULG X 2 MTS	UN	15.00	174.0000	2,610.00
17	1635	CANALETA PLAST 3 PULG X 2 MTS	UN	10.00	270.0000	2,700.00
18	1496	CANALETA PLASTICA 3/4" C/ADESIVO	UN	10.00	48.0000	480.00
19	1474	CINTA FIBRA DE VIDRIO DE TABLA YESO	UN	1.00	315.0000	315.00
20	276	CINTA AISLANTE GRANDE 3M -1711	UN	6.00	58.0000	348.00
21	1827	CINTA P/MINISPLIT NO ADHESIVA MODELO PVCT-615	UN	8.00	98.0000	784.00
22	1630	TAPE ROLLO DOBLE PEGA 3M 3/4X38 Yds (12260057)	UN	3.00	1,864.0000	5,592.00
23	1470	CLAVO DE ACERO DE 1 (FAST PIN) CAJA/100	UN	2.00	198.0000	396.00
24	1622	CONECTOR JACK RJ45 CAT6	UN	40.00	39.0000	1,560.00
25	1620	CONECTOR RJ45 CAT6 P/REDES	UN	100.00	9.8000	980.00
26	K53WSA151-5	PINT SHER PENINSULAR LATEX SATINADO (QUINTO) BLANCO HUESO	UN	4.00	3,950.0000	15,800.00
27	431	FELPA TRUPER 9 X 3/4 (13884)	UN	3.00	49.0000	147.00
28	1828	GAS REFRIGERANTE R-22 DE 50 LBS	UN	1.00	5,535.0000	5,535.00
29	1588	GAS REFRIGERANTE R-410A DE 25 LBS	UN	3.00	3,076.0000	9,228.00
30	453	GRAVA MTS	UN	0.25	800.0000	200.00
31	467	INTERRUPTOR B/R SENCILLO AGUILA (2160)	UN	5.00	49.0000	245.00
32	1350	LAMINA DE TABLA YESO LIGHT REY 4X8X1/2	UN	54.00	378.0000	20,412.00
33	1834	LAMPARA CUERPO 4X32 R-24 C/ACRILICO C/TUBOS	UN	4.00	1,679.0000	6,716.00



Importe Gravado 15% L. 285,325.00  
 Impuesto 15% L. 42,798.75  
**TOTAL A PAGAR L. 328,123.75**

*[Handwritten signatures and dates: 14/11/2023, 14/11/23, 14/11/2023]*



# FERRETERIA Y MADERERA **Grufer**

ENTRADA A NUEVA SUYAPA CONTIGUO AL  
 PUENTE PRIMER PLANTEL A LA DERECHA  
 TEL. 2271-3187 9882-8506  
 RTN 0801-9010-294357

## COTIZACION

**Número** 1366  
**Fecha** 09/11/2023

**Nombre:** INSTITUTO NACIONAL DE MIGRACION  
 COLONIA EL PRADO

**Cod. Cliente:** 175  
 RTN: 08019014685187  
 TELEFONO: COLONIA EL PRADO

**Términos:** Crédito  
**Vendedor:** RICHARD

Itm	Cod. Prod	Descripción Producto	Unid.	Cantidad	Precio	Importe
34	512	LIJA P/ MADERA # 120	UN	20.00	12.0000	240.00
35	CUBETAM	CUBETA DE MASILLA PRO BOND	UN	3.00	635.0000	1,905.00
36	1621	PATCH PANEL NEXXT 24 PERTOS CAT6	UN	2.00	4,050.0000	8,100.00
37	1740	PATCHCORD 1 PIE CAT 6 AZUL NEXXT (64420012)	UN	24.00	150.0000	3,600.00
38	1401	POSTE 2 1/2X10	UN	50.00	69.0000	3,450.00
39	1835	ORGANIZADOR PARA CABLE 12 MM X10 MTS (05990055)	UN	2.00	350.0000	700.00
40	1400	SOLERA 2 1/2X10	UN	38.00	58.0000	2,204.00
41	1784	TACO EXPANSOR METALICO M10X80	UN	10.00	35.0000	350.00
42	851	TACO FISHER TABLA YESO 13 X 42	UN	100.00	6.0000	600.00
43	862	TAPA P/TOMA B/R DOBLE AGUIA (2132V)	UN	20.00	10.0000	200.00
44	1829	TAPA P/PUNTO DE RED BLANCO 2-E	UN	16.00	22.0000	352.00
45	1830	TAPA P/PUNTO DE RED BLANCO 1-E	UN	3.00	20.0000	60.00
46	925	TOMA DOBLE B/R AGUILA 15 A (270-V)	UN	20.00	35.0000	700.00
47	961	TOR MADERA 14 X 3"	UN	40.00	4.0000	160.00
48	966	TOR TABLA P/FINA 7/16"	UN	1,000.00	0.8000	800.00
49	979	TOR TABLA P/FINA 1-1/4"	UN	1,500.00	0.9000	1,350.00
50	1831	TUBERIA DE COBRE FLEXIBLE 3/4 (PIE)	UN	50.00	79.0000	3,950.00
51	1832	TUBERIA DE COBRE FLEXIBLE 3/8 (PIE)	UN	200.00	45.0000	9,000.00
52	1833	TUBERIA DE COBRE FLEXIBLE 7/8 (PIE)	UN	50.00	124.0000	6,200.00
53	1552	UPS/REG CDP 750VA 120V 8SAL 37	UN	2.00	2,025.0000	4,050.00

*[Handwritten Signature]*  
 14/11/2023

*[Handwritten Signature]*  
 14/11/2023

*[Handwritten Signature]*  
 14/11/23

Aviso:



Firma

Importe Gravado 15% L. 285,325.00  
 Impuesto 15% L.  
**TOTAL A PAGAR L. 328,123.75**

**ESTA COTIZACION ESTA SUJETA A LAS SIGUIENTES CONDICIONES:**

- 1- DEBIDO A LOS PRECIOS TAN CAMBIANTES DEL MERCADO, ESTA COTIZACION TIENE UNA VIJENCIA DE 3 DIAS LUEGO DE SU DIGITALIZACION O SU IMPRECION.
- 2- NO SERAN AFECTADOS LOS PRECION DE ESTA COTIZACION, SIEMPRE Y CUANDO LOS PRODUCTOS COTIZADOS EXISTAN EN NUESTRO STOCK, DE NO SER ASI ESTAMOS SUJETOS A LOS NUEVOS PRECIOS DE NUESTROS PROVEEDORES.



# Consulta RTN

Seleccione el Tipo de Búsqueda, mismo que puede ser por RTN Numérico o Número de Identificación, ingrese los datos y pulse el Botón "Buscar".

## Tipo de búsqueda

Por RTN Numérico

Por identificación



## Resultados

### RTN Numérico:

08019022420117

### Identificación:

### Nombre:

REPRESENTACIONES Y DISTRIBUCIONES AH, SOCIEDAD DE RESPONSABILIDAD LIMITADA

Cerrar

# REPRESENTACIONES Y DISTRIBUCIONES AH S. DE R.L



Aldea Rancho Quemado, a 1 cuadra de Pulperia  
Genesis Santa Ana, Francisco Morazan.  
Telefono: 9648-8618  
Fecha de Emisión 10/11/2023  
RTN: 08019022420117

## COTIZACION : No.:CM-215-INM-2023

SEÑORES: INSTITUTO NACIONAL DE MIGRACIÓN  
ATENCIÓN: COMPRAS  
VALIDEZ DE LA OFERTA : 15 días hábiles  
FORMA DE PAGO: Transferencia, Siatf, Cheque o Efectivo  
CORREO: representacionesah2022@gmail.com

*[Handwritten signature]*  
14/11/23

ITEM	DESCRIPCION DEL ARTICULO	CANTIDAD	PRECIO	TOTAL
1	ANGULOS RANURADOS METALICO PARA TABLA YESO	10	L 142.99	L 1,429.90
2	AP WIIII PARA TECHO	2	L 2,878.20	L 5,756.40
3	LANCES DE ARMA FLEX DE 1/2	20	L 109.19	L 2,183.80
4	LANCES DE ARMA FLEX DE 3/4	15	L 120.90	L 1,813.50
5	LANCES DE ARMA FLEX DE 7/8	25	L 52.00	L 1,300.00
6	PARES DE BISAGRAS DORADA DE 3"	6	L 75.39	L 452.34
7	BREAKER DE 20AMO	3	L 190.00	L 570.00
8	BREAKER DOBLE DE 30AMP	5	L 604.50	L 3,022.50
9	BROCHAS DE 3"	4	L 89.00	L 356.00
10	ROLLO DE CABLE TSJ 3x10	1	L 10,200.00	L 10,200.00
11	ROLLO DE CABLE TSJ 3x12	1	L 6,629.00	L 6,629.00
12	CAJAS DE CABLE UTP CAT6	3	L 10,855.00	L 32,565.00
13	CAJAS ELECTRICAS PLASTICA DE 2x4"	8	L 34.04	L 272.32
14	CAJAS DE 2x4" CAJAS DE PVC PARA SUPERFICIE DE PARED	19	L 28.00	L 532.00
15	LANCES DE CANALETA DE PARED DE PVC DE 1"	15	L 76.50	L 1,147.50
16	LANCES DE CANALETA DE PARED DE PVC DE 2"	15	L 286.00	L 4,290.00
17	LANCES DE CANALETA DE PARED DE PVC DE 3"	10	L 461.00	L 4,610.00
18	CANALETAS ELECTRICAS DE 3/4"	10	L 78.00	L 780.00
19	ROLLO DE CINTA ADHESIVA PARA TABLA YESO 1.7/8 PLGx300 PIES	1	L 265.00	L 265.00
20	ROLLOS DE CINTA AISLANTE GRANDE	6	L 210.00	L 1,260.00
21	ROLLOS DE CINTA MOMIA PARA TUBERÍA DE AIRE ACONDICIONADO	8	L 493.00	L 3,944.00
22	ROLLOS DE CINTA PEGADOBLE ROLLO GRANDE TIPO SCOTCH	3	L 1,592.00	L 4,776.00
23	CLAVOS DE ACERO PARA PISTOLA CLAVADORA	200	L 3.20	L 640.00
24	CONECTORES RJ45 HEMBRA	40	L 195.00	L 7,800.00
25	CONECTORES MACHO CAT5e/CAT6	100	L 15.00	L 1,500.00
26	CUBETAS DE PINTIRA MATE LAVABLE BLANCO CAUDAD INTERMEDIA	4	L 2,723.50	L 10,894.00
27	FELPAS DE 3/4"	3	L 78.00	L 234.00
28	CHIMBOS DE GAS r22x DE 25 LIBRAS	2	L 2,470.00	L 4,940.00
29	CHIMBOS DE GAS r410x DE 25 LIBRAS	3	L 2,800.00	L 8,400.00

*[Handwritten signature]*  
14/11/2023

*[Handwritten signature]*  
14/11/23

*[Handwritten signature]*  
14/11/2023

*[Handwritten signature]*  
14/11/2023

30	INTERRUPTORES SENCILLOS	5	L 46.20	L 231.00
31	LAMINAS DE TABLA YESO	54	L 370.50	L 20,007.00
32	LAMPARAS LED DE 2x4" EMPOTRADA EN PLAFÓN (INCLUIR TUBOS Y PANTALLA)	4	L 1,548.00	L 6,192.00
33	LAMPARAS LED TIPO PANEL DE 2x4"	4	L 3,087.00	L 12,348.00
34	PLIEGOS DE LIJA #120 PARA MADERA	20	L 6.00	L 120.00
35	CUBETAS DE MASILLA PARA TABLA YESO	3	L 1,014.00	L 3,042.00
36	PATCH PANEL DE 24 PUERTOS	2	L 3,900.00	L 7,800.00
37	PATCHCORD DE 1 PIE CAT6 COLOR AZUL	24	L 135.00	L 3,240.00
38	POSTES/PARALES PARA TABLA YESO DE 8	50	L 74.00	L 3,700.00
39	MTS DE PROTECTOR DE CABLE DE 14mm ESPIRAL PVC	2	L 390.00	L 780.00
40	SOLERAS DE 12" DE ALUMINO PARA TABLA YESO	38	L 65.00	L 2,470.00
41	TACO EXPANSOR METALICO CON PERNO HEXAGONAL M10	10	L 39.00	L 390.00
42	TACO FISHER PARA TABLA YESO	100	L 11.00	L 1,100.00
43	TAPADERA PARA TOMACORRIENTE DOBLE	20	L 110.00	L 2,200.00
44	TAPADERAS DOBLES PARA PUNTOS DE RED	16	L 60.00	L 960.00
45	TAPADERAS SENCILLAS PARA PUNTOS DE RED	3	L 66.00	L 198.00
46	TOMACORRIENTE DOBLE,	20	L 70.00	L 1,400.00
47	TORNILLOS DE 3" PARA CONTRAMARCO DE MADERA	40	L 9.00	L 360.00
48	TORNILLOS DE 7/16 PUNTA FINA PARA TABLA YESO	1000	L 0.62	L 620.00
49	TORNILLOS DE 1/4 PUNTA FINA PARA TABLA YESO	1500	L 0.55	L 825.00
50	PIES DE TUBERÍA DE COBRE DE 3/4"	50	L 93.00	L 4,650.00
51	PIES DE TUBERÍA DE COBRE DE 3/8"	200	L 130.00	L 26,000.00
52	PIES DE TUBERÍA DE COBRE DE 7/8"	50	L 130.00	L 6,500.00
53	1 METROS CUBICOS DE GRAVA	1	L 910.00	L 910.00
54	UPS DE 750 VA.	2	L 2,268.49	L 4,536.98
			<b>SUB TOTAL</b>	<b>L 233,143.24</b>
			<b>IMPORTE EXENTO *</b>	
			<b>IMPORTE GRAVADO 18% L</b>	
			<b>18% ISV L</b>	<b>L</b>
			<b>IMPORTE GRAVADO 15% L</b>	<b>L 233,143.24</b>
			<b>15% ISV L</b>	<b>L 34,971.49</b>
			<b>TOTAL A PAGAR</b>	<b>L 268,114.73</b>



*[Handwritten signature]*  
14/11/23

*[Handwritten signature]*  
14/11/2023

*[Handwritten signature]*  
14/11/23

*[Handwritten signature]*  
14/11/23





SERVICIOS



QUIÉNES SOMOS



NOTICIAS



CONTÁCTANOS



TRANSPARENCIA



Oficina Virtual



## Consulta RTN

Seleccione el Tipo de Búsqueda, mismo que puede ser por RTN Numérico o Número de Identificación, ingrese los datos y pulse el Botón "Buscar".

### Tipo de búsqueda

Por RTN Numérico

Por identificación

### Resultados

**RTN Numérico:**

08019012466571

**Identificación:**

**Nombre:**

REPRESENTACIONES Y DISTRIBUCIONES PONCE S DE R L

Cerrar



SERVICIO DE ADMINISTRACIÓN DE RENTAS DE HONDURAS.  
Tegucigalpa M.D.C., Edificio Cuerpo Bajo "A" Bulevar Juan Pablo II,  
Centro Cívico Gubernamental José Cecilio del Valle.

☎: 2216-5800

✉: asistencia@sar.gob.hn



Aclaración Pública: El SAR aclara a todos sus usuarios que la información publicada es únicamente de carácter informativo, exonerando a esta Institución de cualquier responsabilidad legal presente o futura, si dicha información es utilizada para fines diferentes a los antes expuestos, así mismo por los inconvenientes en la interrupción de la disponibilidad de este sitio web.

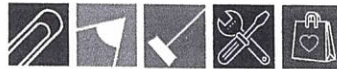

# REDIPO

Representaciones y Distribuciones Ponce

### COTIZACIÓN

PROCESO	
CM-215-INM-2023	
Fecha	Referencia
9/11/2023	0911023-01

Boulevard Morazán, Media cuadra arriba del Centro Comercial Los Arcos

Tegucigala M.D.C. Honduras

Tel: (504) 2221-0896 / (504) 2221-4849 / (504) 32003264

RTN # 0801 9012 466571

Correo: [ventas@redipohn.com](mailto:ventas@redipohn.com)

Vendedora: GLORIA LOBO  
 Tiempo de entrega: 3 DÍAS  
 Forma de pago: CREDITO  
 Garantía valida: 30 DIAS

*[Handwritten signature]*  
 14/11/23

EMPRESA
RTN

### INSTITUTO NACIONAL DE MIGRACIÓN

ITEM	CANTIDAD	UNIDAD DE MEDIDAS	DESCRIPCION	PRECIO UNITARIO	TOTAL
1	2	UNIDADES	SPLIT PISO TECHO CONTROL REMOTO 60,000BTU SER 13, GAS R410A (INCLUIR ELÉCTRICA Y MECÁNICA EN COMAYAGUA) NO INCLUYE INSTALACION.	L 55,491.00	L 110,982.00
2	10	UNIDADES	ANGULO ESQUINERO RANURADO P/TABLA YESO 1-1/4X120 PLG. MARCA CLARKDIETRICH.	L 140.00	L 1,400.00
3	2	UNIDADES	ACCESS POINT WIFI 6 PRO, NIVEL EMPRESARIAL DOBLE BANDA MIMO 4X4 Y OFDMA	L 7,667.00	L 15,334.00
4	20	UNIDADES	AISLANTE 1/2 X 1/2	L 56.00	L 1,120.00
5	15	UNIDADES	AISLANTE 3/4 X 1/2	L 64.00	L 960.00
6	30	UNIDADES	LANCES DE ARMA FLEX DE 5/16	L 140.00	L 4,200.00
7	25	UNIDADES	AISLANTE 7/8 X 1/2	L 179.00	L 4,475.00
8	6	PARES	BISAGRA ACERO LATON 3", PRETUL	L 39.10	L 234.60
9	3	UNIDADES	BREAKER UNIPOLAR 20-AMP, MARCA VOLTECK	L 88.00	L 264.00
10	5	UNIDADES	BREAKER BIPOLAR 30-AMP MARCA VOLTECK	L 168.00	L 840.00
11	4	UNIDADES	BROCHAS DE 3", PRETUL	L 24.00	L 96.00
12	1	ROLLO	ROLLO DE CABLE TSJ 3x10 (100 METROS POR ROLLO). NEGRO. PHELPS DODGE.	L 10,000.00	L 10,000.00
13	1	ROLLO	ROLLO DE CABLE TSJ 3x12 (100 METROS POR ROLLO). NEGRO. PHELPS DODGE	L 6,375.00	L 6,375.00
14	3	CAJAS	CABLE CAT6 UTP COLOR NEGRO, 1,000 PIES POR ROLLO. PARA EXTERIOR. MARCA SKYLINK	L 2,293.00	L 6,879.00
15	8	CAJAS	CAJA ELECTRICA DE PLÁSTICO 2X4 RECTANGNEGRO.	L 14.00	L 112.00
16	19	CAJAS	CAJA DECORATIVA SUPERFICIAL SKYLINK 2X4. BLANCO. (DE ACERO CON ACABADO GALVANIZADO, RECTANGULAR, PARA INSTALACIONES ELÉCTRICAS).	L 30.00	L 570.00
17	15	UNIDADES	LANCES DE CANALETA DE PARED DE PVC DE 1"	L 140.00	L 2,100.00
18	15	UNIDADES	LANCES DE CANALETA DE PARED DE PVC DE 2"	L 190.00	L 2,850.00
19	10	UNIDADES	LANCES DE CANALETA DE PARED DE PVC DE 3"	L 210.00	L 2,100.00
20	10	UNIDADES	CANALETAS ELÉCTRICAS DE 3/4"	L 140.00	L 1,400.00
21	1	ROLLO	CINTA ADHESIVA P/TABLA YESO SAINT-GOBAIN 1.7/8 PLGX300 PIES.	L 257.00	L 257.00
22	6	ROLLO	CINTA AISLANTE 3/4X60 (TEMFLEX 165 19MMX18.3MTS ). MARCA 3M.	L 50.00	L 300.00
23	8	ROLLO	CINTA MOMIA PARA TUBERÍA DE AIRE ACONDICIONADO 2"x50 yds	L 63.00	L 504.00
24	3	ROLLO	CINTA ADHESIVA DOBLE CARA 3/4 X 38YDS 3M	L 1,460.00	L 4,380.00
25	200	UNIDADES	CLAVO PARA MAQUINA CLAVADORA 3/4, DE ACERO. 1.2 mm	L 125.00	L 25,000.00
26	40	UNIDADES	JACK RJ45 CAT6, AZUL	L 58.00	L 2,320.00
27	100	UNIDADES	CONECTOR RJ45 CAT5E	L 7.00	L 700.00
28	4	CUBETAS	CUBETAS DE PINTURA MATE LAVABLE, MARCA PINTURAS AMERICANAS. CÓDIGO 907.	L 2,670.00	L 10,680.00
29	3	UNIDADES	FELPA RODILLO ESPONJA 9X3/4"	L 93.00	L 279.00
30	1	UNIDADES	SWITCH SONOOF DE PARED INTELIGENTE WIFI CON 1 BOTÓN PULSADOR	L 736.00	L 736.00
31	2	UNIDADES	REFRIGERANTE 22 DE 30 LIBRAS	L 3,163.00	L 6,326.00
32	3	UNIDADES	REFRIGERANTE 410A DE 25 LIBRAS	L 3,235.00	L 9,705.00
33	0.5	METROS	METROS CUBICOS DE GRAVA (SE DA EL PRECIO Y ENTREGARÁ 0.5 METROS).	L 800.00	L 400.00
34	5	UNIDADES	SWITCH SENCILLO VOLTECK BASIC CON PLACA BLANCO	L 29.00	L 145.00
35	54	UNIDADES	LAMINAS DE TABLA YESO	L 370.00	L 19,980.00
36	4	UNIDADES	LUMINARIA LED 503 EMPOTRAR 2'X4', INCLUYE 4 TUBOS 18W, 6500K, LUZ BLANCA.	L 2,500.00	L 10,000.00
37	4	UNIDADES	PANEL LED DE 2x4, BLANCO 6,200 LÚMENES, MATERIAL DE ALUMINIO POLIC.	L 3,350.00	L 13,400.00
38	20	UNIDADES	PLIEGOS DE LIJA #120 PARA MADERA	L 12.00	L 240.00

*[Handwritten notes and signatures on the right side of the table, including 'X', '7', '20', '14/11/23', and a signature]*

*[Handwritten signature and date '14-11-23' at the bottom center]*

39	3	CUBETAS	MASILLA CUBETA (19 LTS), 10 AÑOS THERMOTEK (IMPERMEABILIZANTE ACRILICO Y AISLANTE TÉRMICO TIPO 10A).	L	3,270.00	L	9,810.00
40	2	UNIDADES	PALOS DE MADERA DE 2x2x10	L	135.00	L	270.00
41	2	UNIDADES	PATCH PANEL UTP DE 24 PUERTOS CAT6 / 2U / 19IN	L	1,176.00	L	2,352.00
42	24	UNIDADES	PATCHCORD DE UTO CAT6, AZUL, 1 PIE, 0.30 MTS.	L	84.00	L	2,016.00
43	50	UNIDADES	POSTES/PARALES PARA TABLA YESO DE 8"	L	70.00	L	3,500.00
44	20	METROS	PROTECTOR EN ESPIRAL BLANCO PARA CABLEADO 14MM, BOBINA DE 10 METROS	L	200.00	L	4,000.00
45	38	UNIDADES	SOLERAS DE 12" DE ALUMINO PARA TABLA YESO	L	55.00	L	2,090.00
46	10	UNIDADES	EXPANSOR METÁLICO CON TORNILLO M10 X 80MM	L	26.00	L	260.00
47	100	UNIDADES	TACO FISHER PARA TABLA YESO	L	1.20	L	120.00
48	20	UNIDADES	TAPADERA PARA TOMACORRIENTE DOBLE	L	15.00	L	300.00
49	16	UNIDADES	TAPADERAS DE PARED DE 2 PUERTOS, COLOR BLANCO	L	28.00	L	448.00
50	3	UNIDADES	TAPADERAS DE PARED DE 1 PUERTOS, COLOR BLANCO	L	28.00	L	84.00
51	20	UNIDADES	TOMA DOBLE MIXTO SIN PLACA	L	53.00	L	1,060.00
52	40	UNIDADES	TORNILLOS DE 3" PARA CONTRAMARCO DE MADERA	L	3.00	L	120.00
53	1000	UNIDADES	TORNILLOS DE 7/16 PUNTA FINA PARA TABLA YESO	L	0.60	L	600.00
54	1500	UNIDADES	TORNILLOS DE 1 1/4 PUNTA FINA PARA TABLA YESO	L	0.60	L	900.00
55	50	PIES	TUBO FLEXIBLE 3/4	L	104.00	L	5,200.00
56	50	PIES	TUBO FLEXIBLE DE COBRE DE 3/8 PLG POR PIE	L	24.00	L	1,200.00
57	50	PIES	TUBO FLEXIBLE 7/8"	L	159.00	L	7,950.00
58	2	UNIDADES	UPS DE 750 VA. 6 SALIDAS	L	1,685.00	L	3,370.00

\*\*\* UL \*\*\*

Gracias Por Preferirnos

EXENTO	
SUB TOTAL	L 323,293.60
IMPUESTO 15%	L 48,494.04
TOTAL A PAGAR	L 371,787.64

VALIDA POR 15 DÍAS

VALOR EN LETRAS: TRESCIENTOS SETENTA Y UN MIL, SETECIENTOS OCHENTA Y SIETE LEMPIRAS CON 64/100 CTVS.

PRECIOS SUJETOS A CAMBIOS SIN PREVIO AVISO

AL FIRMAR LA PRESENTE COTIZACIÓN LA CONVIERTE EN ORDEN DE COMPRA



Firma empresa

*[Handwritten signature]*  
14/11/2023

*[Handwritten signature]*  
14/11/2023

*[Handwritten signature]*  
14/11/23

*[Vertical handwritten notes and signatures on the right margin]*



SERVICIOS

QUIÉNES SOMOS

NOTICIAS



CONTACTANOS

TRANSPARENCIA



Oficina Virtual



## Consulta RTN

Seleccione el Tipo de Búsqueda, mismo que puede ser por RTN Numérico o Número de Identificación, ingrese los datos y pulse el Botón "Buscar".

### Tipo de búsqueda

Por RTN Numérico

Por identificación

### Resultados

**RTN Numérico:**

08019022421615

**Identificación:**

**Nombre:**

COMERCIAL Y DISTRIBUCIONES JAZ, SOCIEDAD DE RESPONSABILIDAD LIMITADA

Cerrar



SERVICIO DE ADMINISTRACION DE RENTAS DE HONDURAS.  
Tegucigalpa M.D.C., Edificio Cuerpo Bajo "A" Bulevar Juan Pablo II,  
Centro Cívico Gubernamental José Cecilio del Valle.

Tel: 2216-5800

Email: asistencia@sar.gob.hn



Aclaración Pública: El SAR aclara a todos sus usuarios que la información publicada es únicamente de carácter informativo, exonerando a esta institución de cualquier responsabilidad legal presente o futura, si dicha información es utilizada para fines diferentes a los antes expuestos, así mismo por los inconvenientes en la interrupción de la disponibilidad de este sitio web

**COMERCIAL Y DISTRIBUCIONES JAZ S.DE R.L**

Aldea la Cali, Calle Principal, Dos Cuadras Arriba de la Iglesia Católica Santa Ana, Francisco Morazan

comercialydistribucionesjaz@gmail.com

RTN: 08019022421615

viernes 10 de noviembre de 2023

Cel: 9936-6630

Tel: 2281-7494



**COTIZACION :CM-215-INM-2023**

Ciente:	Instituto Nacional de Migración
Dirigido A:	Unidad de Compras Central

N°	Cantidad	UNIDAD	Descripción	Precio Unitario	Total
1	2	UNIDAD	AIRES ACONDICIONADOS DE 60,000 BTU (INCLUIR ELÉCTRICA Y MECÁNICA EN COMAYAGÜE)	45,000.00	90,000.00
2	10	UNIDAD	ANGULOS RANURADOS METALICO PARA TABLA YESO	142.99	1,429.90
3	2	UNIDAD	AP WIIII PARA TECHO, MARCA TP-LINK		0.00
4	20	UNIDAD	LANCES DE ARMA FLEX DE 1/2	120.00	2,400.00
5	15	UNIDAD	LANCES DE ARMA FLEX DE 1/4	125.00	1,875.00
6	30	UNIDAD	LANCES DE ARMA FLEX DE 5/16		0.00
7	25	UNIDAD	LANCES DE ARMA FLEX DE 7/8	57.00	1,425.00
8	6	PAR	PAIRES DE BISAGRAS DORADA DE 3"	80.00	480.00
9	3	UNIDAD	BREAKER DE 20AM0	197.00	591.00
10	5	UNIDAD	BREAKER DOBLE DE 30AMP	630.00	3,150.00
11	4	UNIDAD	BROCHAS DE 3"	94.00	376.00
12	1	ROLLO	ROLLO DE CABLE TSJ 3x10		0.00
13	1	ROLLO	ROLLO DE CABLE TSJ 3x12		0.00
14	3	CAJA	CAJAS DE CABLE UTP CAT6		0.00
15	8	CAJA	CAJAS ELECTRICAS PLASTICA DE 2x4"	36.00	288.00
16	19	CAJA	CAJAS DE 2x4" CAJAS DE PVC PARA SUPERFICIE DE PARED	31.00	589.00
17	15	UNIDAD	LANCES DE CANALETA DE PARED DE PVC DE 1"	79.00	1,185.00
18	15	UNIDAD	LANCES DE CANALETA DE PARED DE PVC DE 2"	290.00	4,350.00
19	10	UNIDAD	LANCES DE CANALETA DE PARED DE PVC DE 3"	480.00	4,800.00
20	10	UNIDAD	CANALETAS ELECTRICAS DE 3/4"	84.00	840.00
21	1	ROLLO	ROLLO DE CINTA ADHESIVA PARA TABLA YESO 1.7/8 PLx300 PIES	285.00	285.00
22	6	ROLLO	ROLLOS DE CINTA AISLANTE GRANDE	215.00	1,290.00
23	8	ROLLO	ROLLOS DE CINTA MOMIA PARA TUBERÍA DE AIRE ACONDICIONADO	500.00	4,000.00
24	3	ROLLO	ROLLOS DE CINTA PEGADOBLE ROLLO GRANDE TIPO SCOTCH	1,598.00	4,794.00
25	200	UNIDAD	CLAVOS DE ACERO PARA PISTOLA CLAVADORA	3.25	650.00
26	40	UNIDAD	CONECTORES RJ45 HEMBRA	198.00	7,920.00
27	100	UNIDAD	CONECTORES MACHO CAT5e/CAT6	17.00	1,700.00
28	4	UNIDAD	CUBETAS DE PINTIRA MATE LAVABLE BLANCO CALIDAD INTERMEDIA	2,750.00	11,000.00
29	3	UNIDAD	FELPAS DE 3/4"	82.00	246.00
30	1	UNIDAD	FIREWALL FORTINET 60F		0.00
31	2	UNIDAD	CHIMBOS DE GAS 1/2x DE 25 LIBRAS		0.00
32	3	UNIDAD	CHIMBOS DE GAS 1/4x DE 25 LIBRAS		0.00
33	1	MEDIO	MEDIO METROS CUBICOS DE GRAVA	450.00	450.00
34	5	UNIDAD	INTERRUPTORES SENCILLOS	50.00	250.00
35	54	UNIDAD	LAMINAS DE TABLA YESO	390.00	21,060.00
36	4	UNIDAD	LAMPARAS LED DE 2x4" EMPOTRADA EN PLAFÓN (INCLUIR TUBOS Y PANTALLA)	1,580.00	6,320.00
37	4	UNIDAD	LAMPARAS LED TIPO PANEL DE 2x4"	3,100.00	12,400.00
38	20	UNIDAD	PLUEGOS DE LUJA #120 PARA MADERA	7.00	140.00
39	3	UNIDAD	CUBETAS DE MASILLA PARA TABLA YESO	1,050.00	3,150.00
40	2	UNIDAD	PALOS DE MADERA DE 2x2x10		0.00
41	2	UNIDAD	PATCH PANEL DE 24 PUERTOS	3,990.00	7,980.00
42	24	UNIDAD	PATCHCORD DE 1 PIE CAT6 COLOR AZUL	342.00	8,208.00
43	50	UNIDAD	POSTES/PARALES PARA TABLA YESO DE 8	82.00	4,100.00
44	2	BOLSA	CONTIENE 10 MTS DE PROTECTOR DE CABLE DE 14mm ESPIRAL PVC	400.00	800.00
45	38	UNIDAD	SOLERAS DE 12" DE ALUMINO PARA TABLA YESO	70.00	2,660.00
46	10	UNIDAD	TACO EXPANSOR METALICO CON PERNO HEXAGONAL M10	45.00	450.00
47	100	UNIDAD	TACO FISHER PARA TABLA YESO	12.00	1,200.00
48	20	UNIDAD	TAPADERA PARA TOMACORRIENTE DOBLE	113.00	2,260.00
49	16	UNIDAD	TAPADERAS DOBLES PARA PUNTOS DE RED	65.00	1,040.00
50	3	UNIDAD	TAPADERAS SENCILLAS PARA PUNTOS DE RED	68.00	204.00
51	20	UNIDAD	TOMACORRIENTE DOBLE	72.00	1,440.00
52	40	UNIDAD	TORNILLOS DE 3" PARA CONTRAMARCO DE MADERA	9.10	364.00
53	1000	UNIDAD	TORNILLOS DE 7/16 PUNTA FINA PARA TABLA YESO	0.70	700.00
54	1500	UNIDAD	TORNILLOS DE 1 1/4 PUNTA FINA PARA TABLA YESO	0.60	900.00
55	50	PIES	PIES DE TUBERÍA DE COBRE DE 3/4"	95.00	4,750.00
56	200	PIES	PIES DE TUBERÍA DE COBRE DE 3/8"	135.00	27,000.00
57	50	PIES	PIES DE TUBERÍA DE COBRE DE 7/8"	135.00	6,750.00
58	2	UNIDAD	UPS DE 750 VA.	2,290.00	4,580.00

\*\*\*\*\*U.L\*\*\*\*\*

Observaciones:	Subtotal	264,819.90
	Valor Exento	
	Importe Gravado	264,819.90
	15% ISV	39,722.99
Forma de Pago :	Contra Entrega, Credito con Orden de Compra	18% ISV
Tiempo de Entrega :	2 días despues de recibida la Orden de Compra y F01 de Compromiso	
Validez de la oferta 15 días	Total	304,542.89

Atentamente:

Firma y sello:



Handwritten signature and date: 14/11/23

Handwritten signatures and dates: 14/11/23, 14/11/2023, 14/11/2023, 14/11/2023



SERVICIOS

QUIÉNES SOMOS

NOTICIAS



CONTACTANOS

TRANSPARENCIA



Oficina Virtual



## Consulta RTN

Seleccione el Tipo de Búsqueda, mismo que puede ser por RTN Numérico o Número de Identificación, ingrese los datos y pulse el Botón "Buscar".

### Tipo de búsqueda

Por RTN Numérico

Por identificación



### Resultados

**RTN Numérico:**

08019023524266

**Identificación:**

**Nombre:**

DISTRIBUIDORA GLORIA, S.DE R.L.

Cerrar

SERVICIO DE ADMINISTRACIÓN DE RENTAS DE HONDURAS.  
Tegucigalpa M.D.C., Edificio Cuerpo Bajo "A" Bulevar Juan Pablo II,  
Centro Cívico Gubernamental José Cecilio del Valle.

☎: 2216-5800

✉: asistencia@sar.gob.hn

Aclaración Pública: El SAR aclara a todos sus usuarios que la información publicada es únicamente de carácter informativo, exonerando a esta Institución de cualquier responsabilidad legal presente o futura, si dicha información es utilizada para fines diferentes a los antes expuestos, así mismo por los inconvenientes en la interrupción de la disponibilidad de este sitio web.



928

# MEMORÁNDUM

## N°640-2023/GP-INM

**Para:** LIC. MARIO FERNÁNDEZ  
Gerencia De Administración Y Finanzas

**De:** LIC. MANUEL OSEGUERA  
Gerencia De Pasaportes

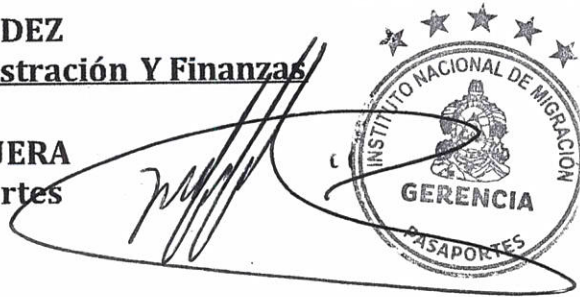

**Asunto:** Lo Descrito

**Fecha:** 31 de octubre de 2023

Reciba un respetuoso y cordial saludo, deseándole éxitos en el desempeño de sus funciones diarias.



El motivo de la presente es para solicitar la adquisición y/o compra de materiales necesarios para la adecuación del local donde estará ubicada la oficina Regional de Comayagua, se solicita que los materiales sean entregados en la ciudad de Comayagua. Adjunto listado de materiales.

Sin otro particular me suscribo de usted,

Atentamente



INSTITUTO NACIONAL DE MIGRACION	
GERENCIA ADMINISTRACION Y FINANZAS	
FECHA:	07/11/2023
HORA:	2:30 p.m
RECIBIDO:	Bessy

	Instituto Nacional de Migración Gobierno de la República	
INSTITUTO NACIONAL DE MIGRACIÓN		
FECHA:	31 - 10 - 2023	
HORA:	12:00 pm	
RECIBIÓ:	Sofía	

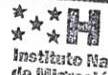
SECRETARÍA GENERAL	
Instituto Nacional de Migración Gobierno de la República	
FECHA:	7-11-2023
HORA:	1:30 pm
RECIBIÓ:	COMAYAGUA

CC.: archivo.

**COTIZACIÓN: CM-215-INM-2023**

Distribuidora Gloria DIGLO, S. DE. R.L RTN: 08019023524266  
 Col. La Fuente, Bloque M; Casa 2202  
 Telefono: 95780643-99809898  
 Fecha: 10/11/2023  
 distribuidoraqglorias.ri@gmail.com



**DIGLO S. DE R.L**

**DATOS DEL CLIENTE**

Nombre: Instituto Nacional de Migracion  
 Dirección: Centro Civico Gubernamental  
 2233-1033  
 Teléfono:  
 E-mail: inmcompras@inm.gob.hn

ITEM	CANTIDAD	DESCRIPCIÓN	PRECIO UNITARIO	TOTAL
2	10	ANGULOS RANURADOS METALICO PARA TABLA YESO	L 145.99	L 1,459.90
3	2	AP Wifi PARA TECHO	L 4,200.00	L 8,400.00
4	20	LANCES DE ARMA FLEX DE 1/2	L 122.00	L 2,440.00
5	15	LANCES DE ARMA FLEX DE 3/4	L 128.00	L 1,920.00
7	25	LANCES DE ARMA FLEX DE 7/8	L 59.00	L 1,475.00
8	6	PARES DE BISAGRAS DORADA DE 3"	L 82.00	L 492.00
9	3	BREAKER DE 20AMO	L 200.00	L 600.00
10	5	BREAKER DOBLE DE 30AMP	L 635.00	L 3,175.00
11	4	BROCHAS DE 3"	L 98.00	L 392.00
12	1	ROLLO DE CABLE TSJ 3x10	L 10,250.00	L 10,250.00
13	1	ROLLO DE CABLE TSJ 3x12	L 6,659.00	L 6,659.00
14	3	CAJAS DE CABLE UTP CAT6	L 11,000.00	L 33,000.00
15	8	CAJAS ELECTRICAS PLASTICA DE 2x4"	L 37.00	L 296.00
16	19	CAJAS DE 2x4" CAJAS DE PVC PARA SUPERFICIE DE PARED	L 35.00	L 665.00
17	15	LANCES DE CANALETA DE PARED DE PVC DE 1"	L 82.00	L 1,230.00
18	15	LANCES DE CANALETA DE PARED DE PVC DE 2"	L 295.00	L 4,425.00
19	10	LANCES DE CANALETA DE PARED DE PVC DE 3"	L 490.00	L 4,900.00
20	10	CANALETAS ELECTRICAS DE 3/4"	L 90.00	L 900.00
21	1	ROLLO DE CINTA ADHESIVA PARA TABLA YESO 1.7/8 PLGx300	L 290.00	L 290.00
22	6	PIES	L 225.00	L 1,350.00
23	8	ROLLOS DE CINTA AISLANTE GRANDE	L 510.00	L 4,080.00
24	3	ACONDICIONADO	L 1,600.00	L 4,800.00
25	200	ROLLOS DE CINTA PEGADOBLE ROLLO GRANDE	L 3.50	L 700.00
26	40	CLAVOS DE ACERO PARA PISTOLA CLAVADORA	L 200.00	L 8,000.00
27	100	CONECTORES RJ45 HEMBRA	L 18.20	L 1,820.00
28	4	CONECTORES MACHO CAT5e/CAT6	L 2,770.00	L 11,080.00
29	3	CUBETAS DE PINTIRA MATE LAVABLE BLANCO CALIDAD INTERMEDIA	L 85.00	L 255.00
31	2	FELPAS DE 3/4"	L 2,500.00	L 5,000.00
32	3	CHIMBOS DE GAS r22x DE 25 LIBRAS	L 2,850.00	L 8,550.00
33	5	CHIMBOS DE GAS r410x DE 25 LIBRAS	L 55.00	L 275.00
34	54	INTERRUPTORES SENCILLOS	L 395.00	L 21,330.00
35	4	LAMINAS DE TABLA YESO	L 1,590.00	L 6,360.00
36	4	LAMPARAS LED DE 2x4" EMPOTRADA EN PLAFÓN (INCLUIR TUBOS Y PANTALLA)	L 3,150.00	L 12,600.00
37	20	LAMPARAS LED TIPO PANEL DE 2x4'	L 8.00	L 160.00
38	3	PLIEGOS DE LIJA #120 PARA MADERA	L 1,100.00	L 3,300.00
40	2	CUBETAS DE MASILLA PARA TABLA YESO	L 4,000.00	L 8,000.00
41	24	PATCH PANEL DE 24 PUERTOS	L 350.00	L 8,400.00
42	50	PATCHCORD DE 1 PIE CAT6 COLOR AZUL	L 85.00	L 4,250.00
44	38	POSTES/PARALES PARA TABLA YESO DE 8	L 72.00	L 2,736.00
45	10	SOLERAS DE 12" DE ALUMINO PARA TABLA YESO	L 48.00	L 480.00
46	100	TACO EXPANSOR METALICO CON PERNO HEXAGONAL M10	L 12.60	L 1,260.00
47	20	TACO FISHER PARA TABLA YESO	L 115.00	L 2,300.00
48	16	TAPADERAS PARA TOMACORRIENTE DOBLE	L 68.00	L 1,088.00
49	3	TAPADERAS DOBLES PARA PUNTOS DE RED	L 70.00	L 210.00
49	3	TAPADERAS SENCILLAS PARA PUNTOS DE RED	L 70.00	L 210.00

Handwritten signatures and dates: 14/11/23, 14/11/23, 14/11/23, 14/11/2023, 14/11/2023, 14/11/2023.



50	20	TOMACORRIENTE DOBLE,	L	75.00	L	1,500.00	X
51	40	TORNILLOS DE 3" PARA CONTRAMARCO DE MADERA	L	10.00	L	400.00	X
52	1000	TORNILLOS DE 7/16 PUNTA FINA PARA TABLA YESO	L	0.80	L	800.00	X
53	1500	TORNILLOS DE 1 ¼ PUNTA FINA PARA TABAL YESO	L	0.70	L	1,050.00	X
54	50	PIES DE TUBERÍA DE COBRE DE 3/4"	L	98.00	L	4,900.00	X
55	200	PIES DE TUBERÍA DE COBRE DE 3/8"	L	138.00	L	27,600.00	X
56	50	PIES DE TUBERÍA DE COBRE DE 7/8"	L	138.00	L	6,900.00	X
57	2	UPS DE 750 VA.	L	2,300.00	L	4,600.00	X

Observaciones:

Forma de pago: *Contra Entrega, Credito con orden de compra*

Tiempo de entrega: *Inmediata*

Validez de la oferta *10 días*

SubTotal L 249,102.90

Importe Exento L -

Importe Gravado L 249,102.90

15% ISV L 37,365.44

Total a Pagar L 286,468.34

Firma y Sello

*David Izaguirre*  
 David Izaguirre  
 Cel: 9980-9898



*David*  
 14/11/2023

*[Signature]*  
 14/11/23

*[Signature]*  
 11/14/2023

*[Signature]*

<b>Expediente</b>	CM-215-INM-2023
<b>Entidad</b>	Instituto Nacional de Migracion
<b>Unidad de Compra</b>	Gerencia Administrativa INM
<b>Objeto</b>	Compra Menor
<b>Fecha de Inicio</b>	08/11/2023 10:31:00 a.m.
<b>Fecha Recepción Ofertas</b>	10/11/2023 09:30:00 a.m.
<b>Fecha Cierre Aclaratorias</b>	10/11/2023 09:30:00 a.m.
<b>Tipo Fuente</b>	(No Definida)
<b>Fuente</b>	(No Definida)
<b>Modalidad</b>	Compra Menor
<b>Etapas</b>	Elaboración
<b>Tipo Adquisición</b>	Suministro de Bienes y/o Servicios
<b>Lugar Recepción Ofertas</b>	Col. Las Torres, frente a City Mall
<b>Valor Pliegos</b>	Lps. 0.00
<b>Contacto</b>	Marlo Edgardo Fernandez 2233-1033 marlo.fernandez@migración.gob.hn

Detalle de la Compra

Productos y/o Servicios Solicitados Documentos Participantes Adjudicado a

UNSPSC	Descripción	Especificaciones	Total	No Oferentes	Adjudicado a:	Código ONCAE	PrecioTotal
31161503	Clavo-tornillo	COMPRA DE LOS SIGUIENTES INSUMOS Y MATERIALES DE FERRETERÍA: 2 AIRES ACONDICIONADOS DE 60,000 BTU (INCLUIR ELÉCTRICA Y MECÁNICA EN COMAYAGUA), 10 ANGULOS RANURADOS METALICO PARA TABLA YESO, 2 AP WIFI PARA TECHO, 20 LANCES DE ARMA FLEX DE 1/2, 15 LANCES DE ARMA FLEX DE 3/4, 30 LANCES DE ARMA FLEX DE 5/16, 25 LANCES DE ARMA FLEX DE 7/8, 6 PARES DE BISAGRAS DORADA DE 3", 3 BREAKER DE 20AMO, 5 BREAKER DOBLE DE 30AMP, 4 BROCHAS DE 3", 1 ROLLO DE CABLE TSJ 3x10, 1 ROLLO DE CABLE TSJ 3x12, 3 CAJAS DE CABLE UTP CAT6, 8 CAJAS ELECTRICAS PLASTICA DE 2x4", 19 CAJAS DE 2x4" CAJAS DE PVC PARA SUPERIFICIE DE PARED, 15 LANCES DE CANALETA DE PARED DE PVC DE 1", 15 LANCES DE CANALETA DE PARED DE PVC DE 2", 10 LANCES DE CANALETA DE PARED DE PVC DE 3", 10 CANALETAS ELECTRICAS DE 3/4", 1 ROLLO DE CINTA ADHESIVA PARA TABLA YESO 1.7/8 PLGx300 PIES, 6 ROLLOS DE CINTA AISLANTE GRANDE, 8 ROLLOS DE CINTA MOMIA PARA TUBERÍA DE AIRE ACONDICIONADO, 3 ROLLOS DE CINTA PEGADOBLE ROLLO GRANDE TIPO SCOTCH, 200 CLAVOS DE ACERO PARA PISTOLA CLAVADORA, 40 CONECTORES RJ45 HEMBRA, 100 CONECTORES MACHO CAT5e/CAT6, 4 CUBETAS DE PINTIRA MATE LAVABLE BLANCO CALIDAD INTERMEDIA, 3 FELPAS DE 3/4", 1 FIREWALL FORTINET 60F, 2 CHIMBOS DE GAS r22x DE 25 LIBRAS, 3 CHIMBOS DE GAS r410x DE 25 LIBRAS, 0,25 METROS CUBICOS DE GRAVA, 5 INTERRUPTORES SENCILLOS, 54 LAMINAS DE TABLA YESO, 4 LAMPARAS LED DE 2x4" EMPOTRADA EN PLAFÓN (INCLUIR TUBOS Y PANTALLA), 4 LAMPARAS LED TIPO PANEL DE 2x4", 20 PLIEGOS DE LIA #120 PARA MADERA, 3 CUBETAS DE MASILLA PARA TABLA YESO, 2 PALOS DE MADERA DE 2x22x10, 2 PATCH PANEL DE 24 PUERTOS, 24 PATCHCORD DE 1 PIE CAT6 COLOR AZUL, 50 POSTES/PARALES PARA TABLA YESO DE 8", 20 MTS DE PROTECTOR DE CABLE DE 14mm ESPIRAL PVC, 38 SOLERAS DE 12" DE ALUMINO PARA TABLA YESO, 10 TACO EXPANSOR METALICO CON PERNO HEXAGONAL M10, 100 TACO FISHER PARA TABLA YESO, 20 TAPADERA PARA TOMACORRIENTE DOBLE, 16 TAPADERAS DOBLES PARA PUNTOS DE RED, 3 TAPADERAS SENCILLAS PARA PUNTOS DE RED, 20 TOMACORRIENTE DOBLE, 40 TORNILLOS DE 3" PARA CONTRAMARCO DE MADERA, 1,000 TORNILLOS DE 7/16 PUNTA FINA PARA TABLA YESO, 1,500 TORNILLOS DE 1 1/4 PUNTA FINA PARA TABLA YESO, 50 PIES DE TUBERÍA DE COBRE DE 3/4", 200 PIES DE TUBERÍA DE COBRE DE 3/8", 50 PIES DE TUBERÍA DE COBRE DE 7/8", 2 UPS DE 750 VA. La cotización debe ser presentada en sobre sellado con los datos de la empresa y el No. de proceso antes mencionado, deberá incluir número de RTN, de teléfono, y dirección actual de la empresa, y se entregará en la Unidad de Compras del Instituto Nacional de Migración, 4to. Piso del Cuerpo Bajo C, del Centro Cívico Gubernamental, asimismo la empresa debe estar inscrita en SIAFI y brindar crédito no menor a 30 días; estar inscrito en ONCAE. EN CASO DE NO CUMPLIR CON LOS REQUISITOS ANTERIORES SU OFERTA SERÁ DESESTIMADA.	1				0