

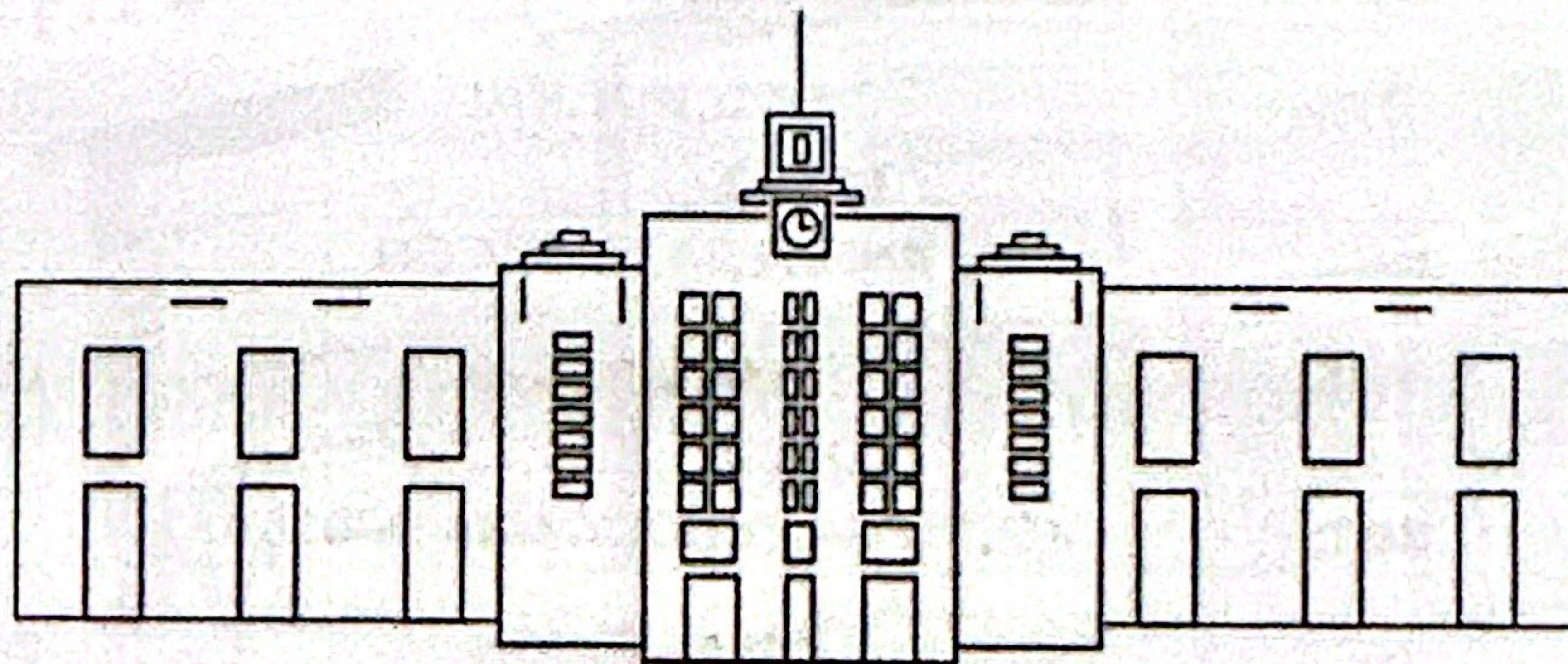

MUNICIPALIDAD
DE SAN PEDRO SULA

**AVISO DE LICITACIÓN PÚBLICA
NACIONAL POR LOTES
LPN-MSPS/GS-02/2024**



**Suministro de Insumos Odontológicos,
para Abastecimiento de los
establecimientos Municipales de Salud**



MUNICIPALIDAD DE SAN PEDRO SULA
DEPARTAMENTO DE CORTÉS, HONDURAS, C.A.



AVISO DE LICITACIÓN PÚBLICA NACIONAL POR LOTES
LPN-MSPS/GS-02/2024

La Municipalidad de San Pedro Sula, por este medio **INVITA** a las empresas dedicadas a la venta y suministro de insumos odontológicos, a participar en el proceso de Licitación Pública Nacional por lotes **LPN-MSPS/GS-02/2024** que tiene por objeto el **"SUMINISTRO DE INSUMOS ODONTOLÓGICOS, PARA ABASTECIMIENTO DE LOS ESTABLECIMIENTOS MUNICIPALES DE SALUD"** siguientes:

LOTE	ÍTEM	DESCRIPCIÓN	CANTIDAD
LOTE 1			
Lote 1	Ítem 1	GLUTARALDEHIDO AL 2.5%	138
LOTE 2			
Lote 2	Ítem 1	ENJUAGUE CON CLORHEXIDINA AL .12%	203
LOTE 3			
Lote 3	Ítem 1	ANESTESIA TÓPICA GEL	164
LOTE 4			
Lote 4	Ítem 1	ANESTESIA 2% LIDOCAÍNA 1:100000	1,410
LOTE 5			
Lote 5	Ítem 1	ANESTESIA 3% MEPIVACAINA SIN EPINEFRINA	340
LOTE 6			
Lote 6	Ítem 1	BABEROS DESECHABLES DENTALES	1,410
LOTE 7			
Lote 7	Ítem 1	VASOS DESECHABLES #5	980
LOTE 8			
Lote 8	Ítem 1	AGUJA DENTAL LARGA	520

MUNICIPALIDAD DE SAN PEDRO SULA
DEPARTAMENTO DE CORTÉS, HONDURAS, C.A.



LOTE	ÍTEM	DESCRIPCIÓN	CANTIDAD
LOTE 9			
Lote 9	Ítem 1	AGUJA DENTAL CORTA	265
LOTE	ÍTEM	DESCRIPCIÓN	CANTIDAD
LOTE 10			
Lote 10	Ítem 1	HISOPOS CON MANGO DE MADERA	627
LOTE	ÍTEM	DESCRIPCIÓN	CANTIDAD
LOTE 11			
Lote 11	Ítem 1	RODETE DE ALGODÓN LISO	74
LOTE	ÍTEM	DESCRIPCIÓN	CANTIDAD
LOTE 12			
Lote 12	Ítem 1	EYECTORES DE SALIVA	627
LOTE	ÍTEM	DESCRIPCIÓN	CANTIDAD
LOTE 13			
Lote 13	Ítem 1	HILO DE SUTURA 000 SEDA	178
LOTE	ÍTEM	DESCRIPCIÓN	CANTIDAD
LOTE 14			
Lote 14	Ítem 1	HILO DE SUTURA 00 SEDA	60
LOTE	ÍTEM	DESCRIPCIÓN	CANTIDAD
LOTE 15			
Lote 15	Ítem 1	HILO DENTAL	80
LOTE	ÍTEM	DESCRIPCIÓN	CANTIDAD
LOTE 16			
Lote 16	Ítem 1	PAPEL ARTICULAR O DE MORDIDA	76
LOTE	ÍTEM	DESCRIPCIÓN	CANTIDAD
LOTE 17			
Lote 17	Ítem 1	TIRA ABRASIVA DE METAL 4MM	178
LOTE	ÍTEM	DESCRIPCIÓN	CANTIDAD
LOTE 18			
Lote 18	Ítem 1	BANDA MATRIZ	178
LOTE	ÍTEM	DESCRIPCIÓN	CANTIDAD
LOTE 19			
Lote 19	Ítem 1	BANDA CELULOIDE	44



MUNICIPALIDAD DE SAN PEDRO SULA
DEPARTAMENTO DE CORTÉS, HONDURAS, C.A.

LOTE	ÍTEM	DESCRIPCIÓN	CANTIDAD
LOTE 20			
Lote 20	Ítem 1	APLICADOR DE BONDING/MICROBRUSH	190

LOTE	ÍTEM	DESCRIPCIÓN	CANTIDAD
LOTE 21			
Lote 21	Ítem 1	ADHESIVO UNIVERSAL/BONDING	368

LOTE	ÍTEM	DESCRIPCIÓN	CANTIDAD
LOTE 22			
Lote 22	Ítem 1	ACIDO FOSFÓRICO 37%	368

LOTE	ÍTEM	DESCRIPCIÓN	CANTIDAD
LOTE 23			
Lote 23	Ítem 1	IONOMERO DE VIDRIO	114

LOTE	ÍTEM	DESCRIPCIÓN	CANTIDAD
LOTE 24			
Lote 24	Ítem 1	RESINA A2	84

LOTE	ÍTEM	DESCRIPCIÓN	CANTIDAD
LOTE 25			
Lote 25	Ítem 1	RESINA A3	168

LOTE	ÍTEM	DESCRIPCIÓN	CANTIDAD
LOTE 26			
Lote 26	Ítem 1	RESINA A3.5	96

LOTE	ÍTEM	DESCRIPCIÓN	CANTIDAD
LOTE 27			
Lote 27	Ítem 1	RESINA B2	44

LOTE	ÍTEM	DESCRIPCIÓN	CANTIDAD
LOTE 28			
Lote 28	Ítem 1	RESINA FLUIDA A3	92

LOTE	ÍTEM	DESCRIPCIÓN	CANTIDAD
LOTE 29			
Lote 29	Ítem 1	RESINA FLUIDA A3.5	92

MUNICIPALIDAD DE SAN PEDRO SULA
DEPARTAMENTO DE CORTÉS, HONDURAS, C.A.



LOTE	ÍTEM	DESCRIPCIÓN	CANTIDAD
LOTE 30			
Lote 30	Ítem 1	FRESA DIAMANTE REDONDA PEQUEÑA	920
LOTE	ÍTEM	DESCRIPCIÓN	CANTIDAD
LOTE 31			
Lote 31	Ítem 1	FRESA DIAMANTE REDONDA MEDIANA	920
LOTE	ÍTEM	DESCRIPCIÓN	CANTIDAD
LOTE 32			
Lote 32	Ítem 1	FRESA DIAMANTE REDONDA GRANDE	570
LOTE	ÍTEM	DESCRIPCIÓN	CANTIDAD
LOTE 33			
Lote 33	Ítem 1	FRESA DIAMANTE LÁPIZ	312
LOTE	ÍTEM	DESCRIPCIÓN	CANTIDAD
LOTE 34			
Lote 34	Ítem 1	FRESA DIAMANTE CILÍNDRICA CORTA	312
LOTE	ÍTEM	DESCRIPCIÓN	CANTIDAD
LOTE 35			
Lote 35	Ítem 1	FRESA DIAMANTE CILÍNDRICA LARGA	312
LOTE	ÍTEM	DESCRIPCIÓN	CANTIDAD
LOTE 36			
Lote 36	Ítem 1	KIT DE FRESAS SILICONADAS PARA PULIR RESINAS	112
LOTE	ÍTEM	DESCRIPCIÓN	CANTIDAD
LOTE 37			
Lote 37	Ítem 1	FRESA ZECRYA	102
LOTE	ÍTEM	DESCRIPCIÓN	CANTIDAD
LOTE 38			
Lote 38	Ítem 1	FRESA DE CARBURO REDONDA MEDIANA	764
LOTE	ÍTEM	DESCRIPCIÓN	CANTIDAD
LOTE 39			
Lote 39	Ítem 1	FRESA DE CARBURO REDONDA GRANDE	90
LOTE	ÍTEM	DESCRIPCIÓN	CANTIDAD
LOTE 40			
Lote 40	Ítem 1	FRESA ARKANSAS EN LLAMA	832



MUNICIPALIDAD DE SAN PEDRO SULA
DEPARTAMENTO DE CORTÉS, HONDURAS, C.A.

LOTE	ÍTEM	DESCRIPCIÓN	CANTIDAD
LOTE 41			
Lote 41	Ítem 1	FRESA ARKANSAS EN CONO	692
LOTE 42			
Lote 42	Ítem 1	DIQUE DE GOMA	94
LOTE 43			
Lote 43	Ítem 1	CONTRA ANGULO DESECHABLES	75
LOTE 44			
Lote 44	Ítem 1	GORROS DESCARTABLES	172
LOTE 45			
Lote 45	Ítem 1	PASTA PROFILÁCTICA 50 G	190
LOTE 46			
Lote 46	Ítem 1	HILO RETRACTOR 000 IMPREGNADO	26
LOTE 47			
Lote 47	Ítem 1	HILO RETRACTOR 00 IMPREGNADO	26

El suministro será financiado con fondos municipales. Las empresas interesadas podrán retirar los Pliegos de Condiciones en el Departamento de Normativa de Adquisiciones y Contrataciones (DNAC), Gerencia Administrativa de la Municipalidad de San Pedro Sula, a partir de la publicación de este aviso hasta el día **viernes veintiuno (21) de junio de dos mil veinticuatro (2024) a las cuatro de la tarde (04:00 p.m.)**, previo el pago de **DOS MIL QUINIENTOS LEMPIRAS (L 2,500.00)** no reembolsables. A tal efecto deberá solicitar su recibo en la oficina previamente señalada y realizar el pago en una institución bancaria autorizada.

Los interesados deberán presentar una solicitud de interés en papel membretado de la empresa, firmada y sellada por una persona debidamente autorizada, en la cual deberá incluirse datos actualizados de la empresa para poder establecer contacto con la misma (dirección exacta, teléfonos fijos, fax, Registro Tributario Nacional, correo electrónico y nombre de la persona contacto); la entrega del Pliegos de Condiciones y la información correspondiente a este proceso será enviada a la dirección de correo proporcionada una vez acreditado el pago.

MUNICIPALIDAD DE SAN PEDRO SULA
DEPARTAMENTO DE CORTÉS, HONDURAS, C.A.

El período de consultas será a partir de esta publicación hasta el día **viernes veintiocho (28) de junio del año dos mil veinticuatro (2024) a las cuatro de la tarde (04:00 p.m.)**; para brindar aclaraciones a más tardar el día **jueves cuatro (4) de julio del dos mil veinticuatro (2024)**. Las consultas o solicitudes deberán ser enviadas al correo electrónico licitaciones.msps@sanpedrosula.hn o entregarlas por escrito al Departamento de Normativa de Adquisiciones y Contrataciones (DNAC), Gerencia Administrativa de la Municipalidad de San Pedro Sula, identificando la Licitación Pública Nacional **LPN-MSPS/GS-02/2024, "SUMINISTRO DE INSUMOS ODONTOLÓGICOS, PARA ABASTECIMIENTO DE LOS ESTABLECIMIENTOS MUNICIPALES DE SALUD"**. Favor abstenerse de enviar consultas después del día **viernes veintiocho (28) de junio del año dos mil veinticuatro (2024) a las cuatro de la tarde (04:00 p.m.)**.

Las ofertas deberán presentarse en el Departamento de Normativa de Adquisiciones y Contrataciones (DNAC), Gerencia Administrativa de la Municipalidad de San Pedro Sula, a más tardar el día **jueves once (11) de julio del dos mil veinticuatro (2024) a las diez de la mañana (10:00 a.m.)**. Las ofertas que se reciban fuera de plazo no serán admitidas y serán devueltas sin abrirlas a los proponentes. **La Apertura de Ofertas se realizará en acto público el día jueves once (11) de julio del dos mil veinticuatro (2024) a las diez de la mañana (10:00 a.m.)**.

Roberto Contreras Mendoza
Alcalde Municipal

María Luisa Pascua Valladares
Secretaria Municipal

Departamento de Normativa de Adquisiciones y Contrataciones Edificio La Plaza, Local 4-A,
frente a Ferrocarril Nacional, 2da Avenida, 1ra-2da Calle N.E. Telefax: 2552-0518, correo
electrónico: licitaciones.msps@sanpedrosula.hn