ORGANIGRAMA
SECRETARÍA DE AGRICULTURA Y GANADERÍA

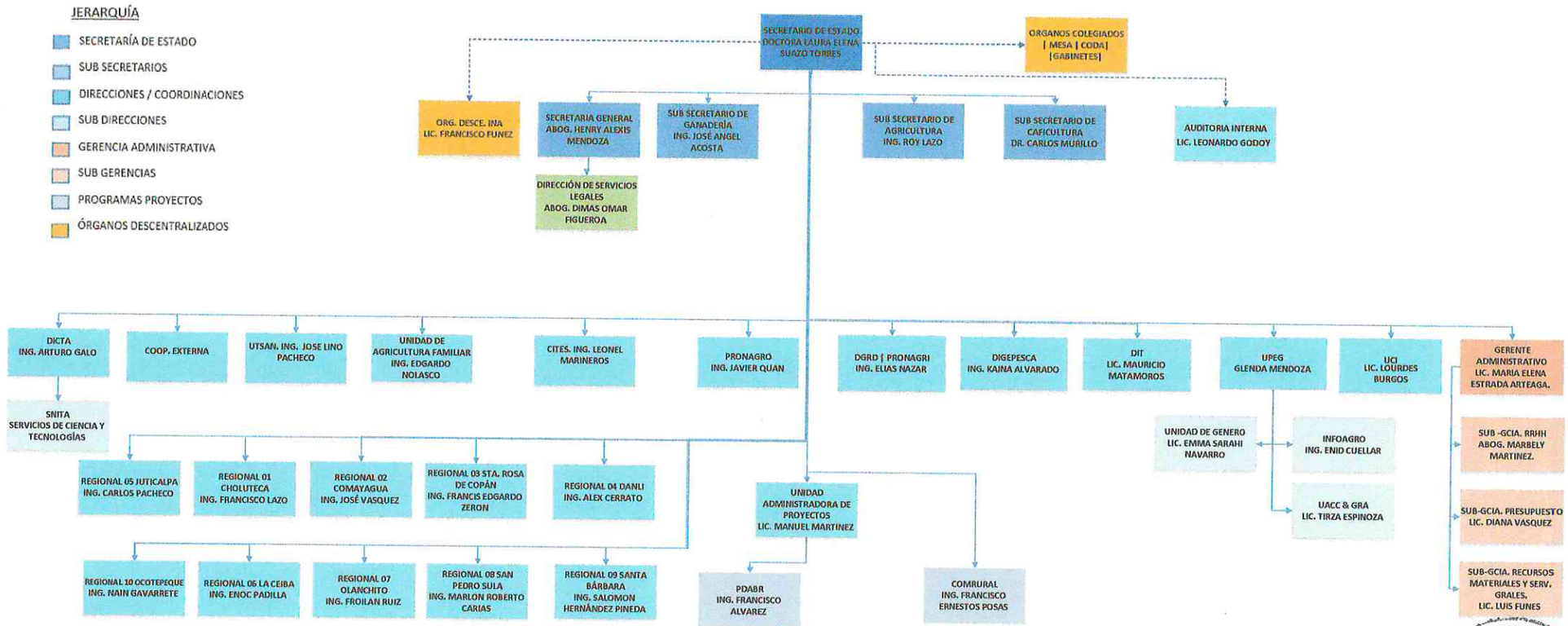

NOMENCLATURA		
CITES: CONVENCIÓN SOBRE EL COMERCIO INTERNACIONAL DE ESPECIES AMENAZADAS DE FAUNA Y FLORA SILVESTRE	**DIGEPESCA:** DIRECCIÓN GENERAL DE PESCA Y ACUICULTURA	**UTSAN:** UNIDAD TECNICA DE SEGURIDAD ALIMENTARIA Y NUTRICION
CODA: CONSEJO DE DESARROLLO AGRÍCOLA	**DIT:** DIRECCION DE INFOTECNOLOGÍA	**PRONAGRI:** PROGRAMA NACIONAL DE DESARROLLO AGROALIMENTARIO
COMRURAL: COMPETITIVIDAD RURAL	**INA:** INSTITUTO NACIONAL AGRARIO	**UACC&DRA:** UNIDAD AGROAMBIENTE, CAMBIO CLIMÁTICO Y GESTIÓN DEL RIESGO ALIMENTARIO
DGRD: DIRECCIÓN GENERAL DE RIEGO Y DRENAJES	**INFOAGRO:** SERVICIO DE INFORMACIÓN AGROALIMENTARIO	**UCI:** UNIDAD DE COMUNICACIÓN INTERISTITUCIONAL
DICTA: DIRECCIÓN DE CIENCIA Y TECNOLOGÍA AGROPECUARIA	**PDABR:** PROGRAMA DE AGRICULTURA BAJO RIEGO	**UPEG:** UNIDAD DE PLANEAMIENTO Y EVALUACIÓN DE GESTIÓN.

ABOGADA MARBELY ROXANA MARTINEZ

ACTUALIZADO AL 13 DE JUNIO DEL 2024