HONDURAS

Secretaría de Estado para el Desarrollo y Seguimiento de Proyectos y Acuerdos
Gobierno de la República

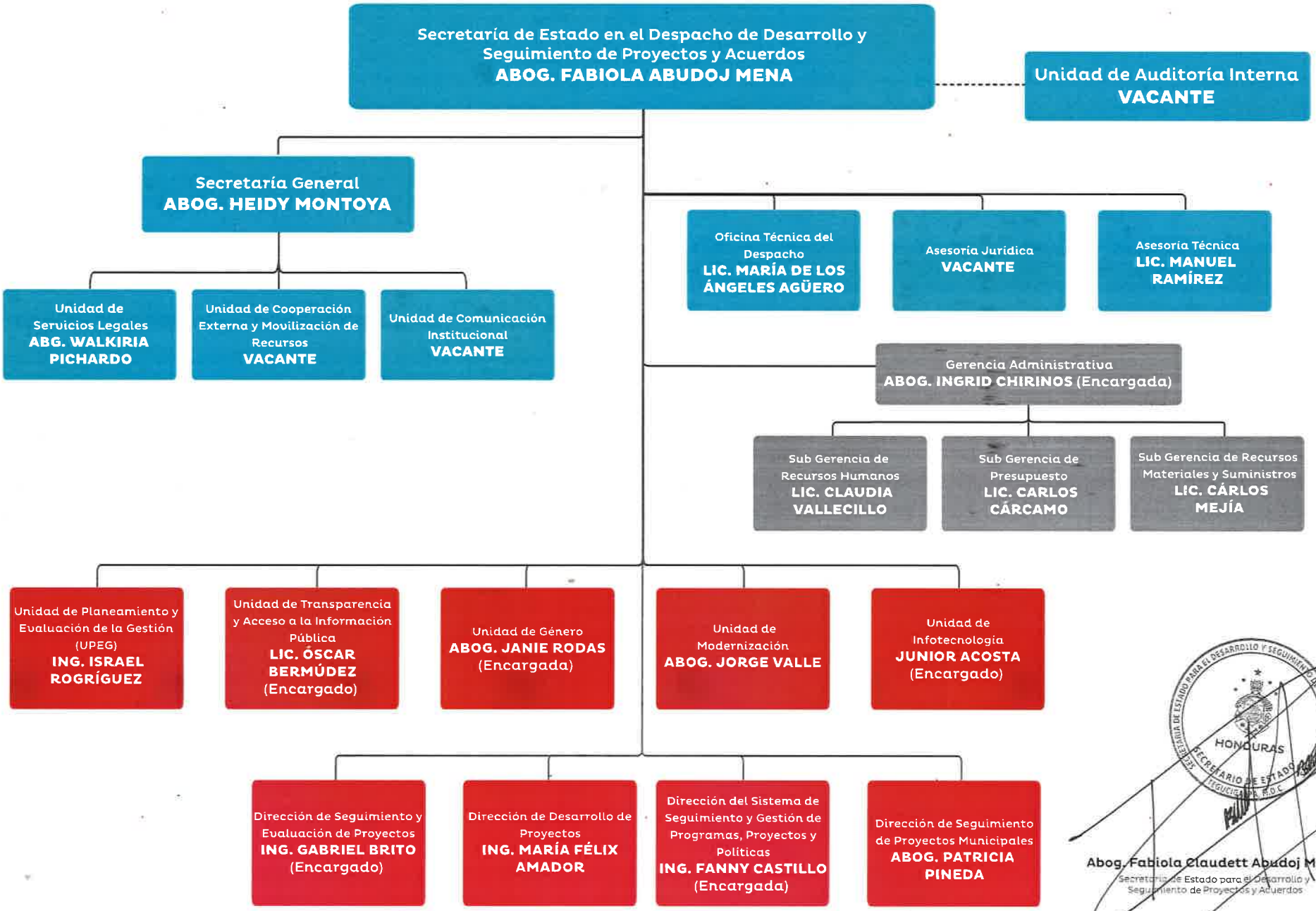

Abog. Fabiola Claudett Abudoj Mena
Secretaria de Estado para el Desarrollo y Seguimiento de Proyectos y Acuerdos