INSTITUTO HONDUREÑO DE SEGURIDAD SOCIAL
ORGANIGRAMA GENERAL AL 31 DE MAYO 2024

Aprobación de la creación de la Unidad de Cumplimiento Regulatorio con dependencia jerárquica de la Dirección Ejecutiva en certificación de resolución SOJD-IHSS-107-2024 del 20 de marzo 2024

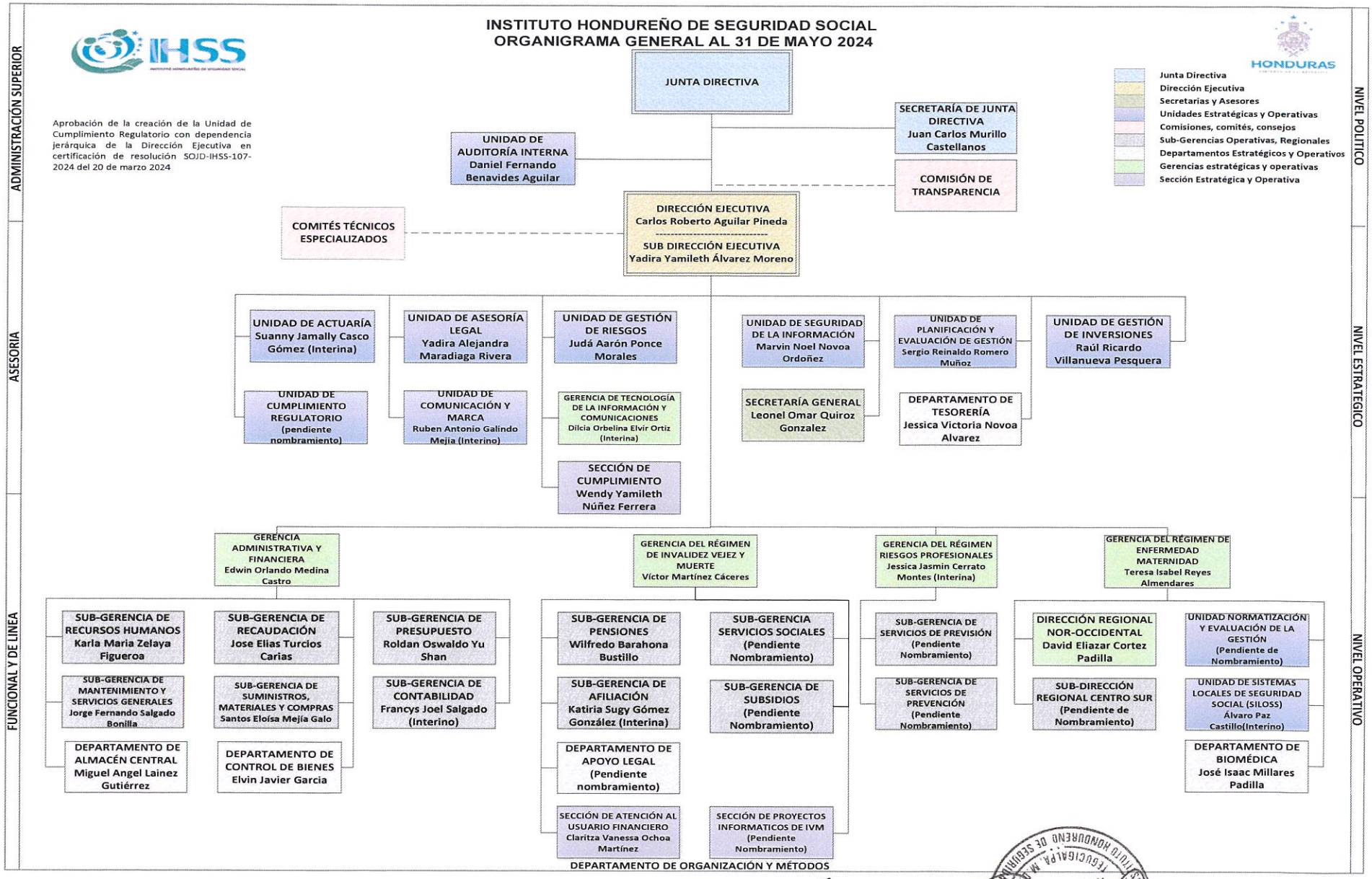

Ing. Sergio Reinaldo Romero Muñoz
Unidad de Planificación y Evaluación de Gestión

Ing. Karla María Zelaya Figueroa
Sub-Gerencia de Recursos Humanos