Organigrama Municipalidad de Mapulaca Lempira 2023

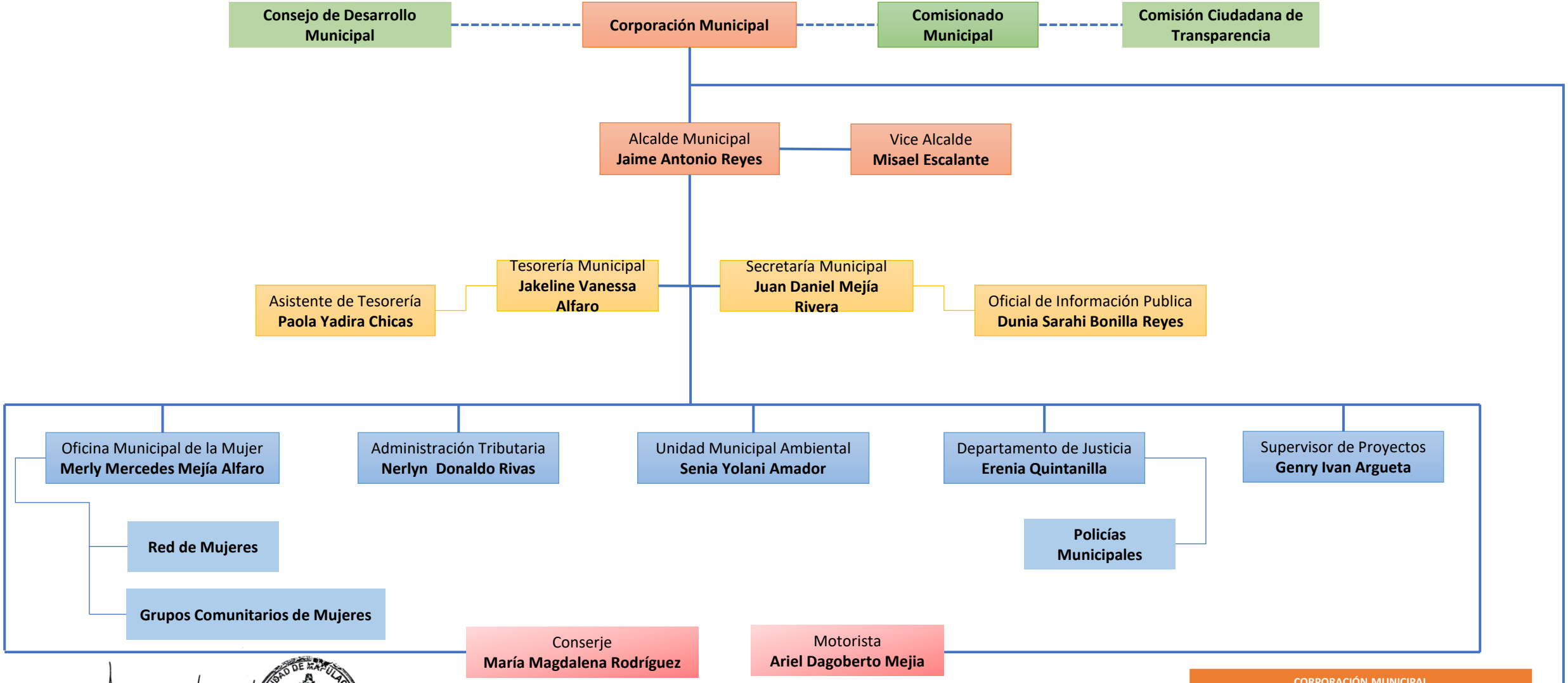

Juan Daniel Mejía Rivera
Secretario Municipal
Firma

Entidad Asesora | Nivel Decisivo | Nivel Ejecutivo | Nivel Operativo | Nivel Apoyo

CORPORACIÓN MUNICIPAL	
Nombre Completo	**Cargo**
Jaime Antonio Reyes	Alcalde Municipal
Misael Escalante Serrano	Vice Alcalde
Yesica Noelia López Reyes	Regidor I
Juan Ramon Corea Navarro	Regidor II
Jorge Arnaldo Cárcamo Escalante	Regidor III