

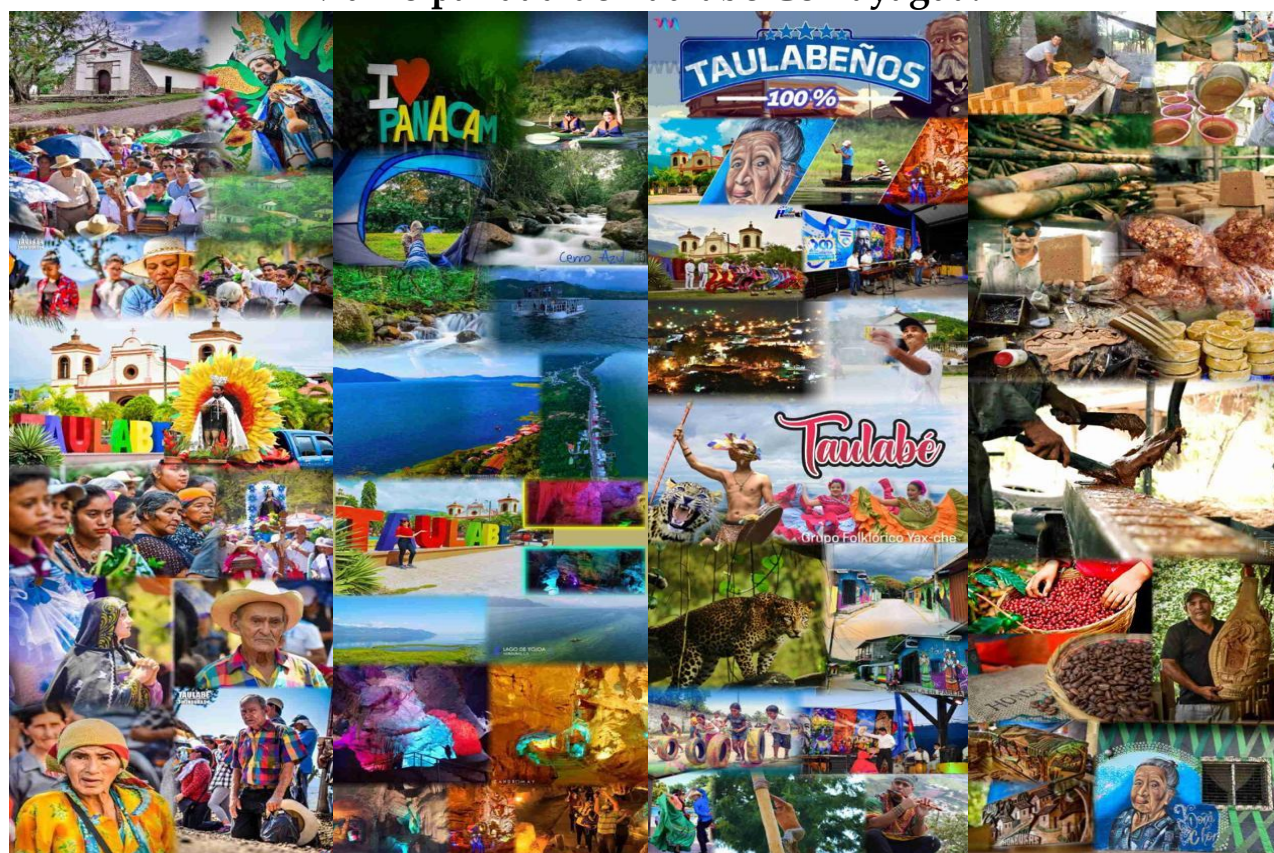

SECRETARÍA DE GOBERNACIÓN,  
JUSTICIA Y DESCENTRALIZACIÓN



**Secretaría de Gobernación, Justicia y Descentralización - SGJD  
Agencia de Cooperación Internacional del Japón - JICA  
Proyecto de Fortalecimiento de las Capacidades Locales - FOCAL IV  
Asociación de Municipios del Lago de Yojoa y su Área de Influencia-  
AMUPROLAGO  
Municipalidad de Taulabé Comayagua.**



**PLAN DE DESARROLLO MUNICIPAL CON ENFOQUE  
EN ORDENAMIENTO TERRITORIAL  
PDM - OT  
TAULABE, COMAYAGUA.  
2023 - 2029**

**PLAN DE DESARROLLO MUNICIPAL  
CON ENFOQUE DE ORDENAMIENTO  
TERRITORIAL  
PDM-OT**

**TAULABE, COMAYAGUA  
2023 - 2029**

**Facilitador  
Lic. Adalinda Suazo Ventura  
Asistente Dirección Ejecutiva / AMUPROLAGO**

**Elaboración y Edición  
Ing. Ana Cecilia Castellanos  
Unidad de Desarrollo Económico Local/  
Municipalidad de Taulabé**

**TECNICO FACILITADOR MUNICIPAL:**

<b>Nombre</b>	<b>Cargo/Asignación</b>
Karla Yamileth Martínez	Técnico
Lesther Yahir Pineda	Técnico

**Revisión  
Lic. Gerardo Lanza  
Secretaria de Gobernación Justicia y  
Descentralización**

**PLAN DE DESARROLLO MUNICIPAL CON ENFOQUE DE  
ORDENAMIENTO TERRITORIAL**

**TAULABÉ, COMAYAGUA, 2023 - 2029**

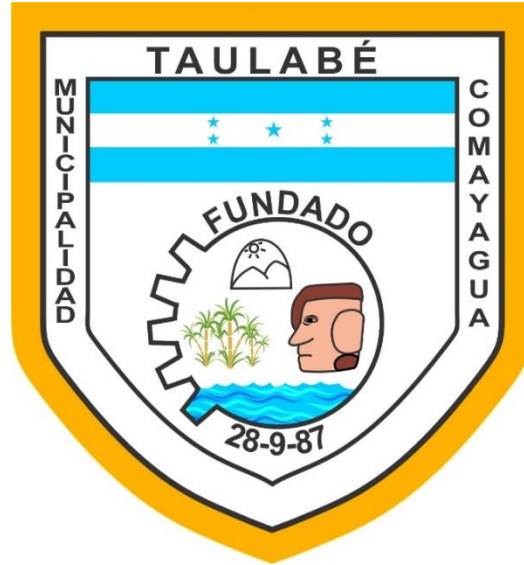

**CORPORACIÓN MUNICIPAL 2022 – 2026**

#	NOMBRE	CARGO
1	Denis Omar Membreño Galindo	Alcalde Municipal
2	Jeyson Gerardo Molina Suazo	Vice Alcalde
3	Juan Adalberto Deras Mejía	Regidor 1
4	Mirna Rosana Cruz Pineda	Regidor 2
5	Delia Geraldina Medina Galindo	Regidor 3
6	Nahún Edgardo Sandoval Márquez	Regidor 4
7	José Yobani Alas Madrid	Regidor 5
8	Andrea Concepción Bustillo Portillo	Regidor 6
9	Jesús Amílcar Cortez Girón	Regidor 7
10	Enma Francisca Polanco Bu	Regidor 8

## Contenido

INTRODUCCIÓN.....	8
RESUMEN EJECUTIVO.....	10
I. MARCO DE REFERENCIA.....	12
I.1 ANTECEDENTES HISTÓRICOS DEL MUNICIPIO.....	12
I.1.1 Surgimiento del Municipio.....	12
I.1.2 Primer comité Pro-Municipio.....	13
I.1.3 Algunas personas y Organizaciones que ayudaron al proceso de convertirnos en Municipio.....	14
I.1.4 Primeras Familias.....	14
I.1.5 Tradiciones y costumbres Relevantes.....	14
I.1.6 Actividades económicas que sustentan la población.....	14
I.1.7 Patrimonio Histórico.....	14
I.2 UBICACIÓN GEOGRÁFICA.....	15
I.2.1 Ubicación del Municipio en el mapa.....	15
I.2.2 Límites Territoriales.....	16
I.2.3 Extensión Territorial.....	17
I.2.4 Altura del Municipio referente casco urbano y punto más alto.....	17
I.2.5 Coordenadas.....	17
I.2.6 Desglose de aldea, colonias y caseríos.....	18
II. CONTEXTO BIOFISICO.....	20
II.1 CARACTERÍSTICAS FÍSICAS.....	20
II.1.1 Topografía del Municipio.....	20
II.1.2 Principales ríos y quebradas.....	21
II.1.3 Clima predominante.....	23
II.1.4 Tipos de suelos.....	23
II.1.5 Tipos de estaciones.....	23
II.2 CARACTERÍSTICAS BIOLÓGICAS.....	23
II.2.1 Subcuenta a la que pertenece el municipio.....	23
II.2.2 Describir principales microcuencas.....	24
II.2.3 Áreas protegidas.....	24
II.2.4 Tipo de vegetación predominante.....	24
II.2.5 Fauna.....	25
II.2.6 Principales cultivos.....	25



II.2.7	Plantas comestibles y medicinales .....	25
II.3	CARACTERÍSTICAS SOCIALES .....	27
II.3.1	Manifestaciones de relaciones sociales entre los pobladores .....	27
II.3.2	Valores .....	32
II.3.3	Grupos Étnicos .....	32
II.3.4	Patrimonio Arqueológico .....	32
II.3.5	Formas de recreación .....	33
II.3.6	Juegos tradicionales. ....	33
II.3.7	Principales celebraciones patronales y de otra índole. ....	33
III.	JUSTIFICACIÓN .....	35
IV.	BENEFICIARIOS .....	35
V.	METODOLOGÍA .....	36
VI.	PERÍODO .....	38
VII.	ANÁLISIS DE LOS PRINCIPALES INDICADORES SOCIOECONÓMICOS .....	38
VII.1	Población .....	38
VII.2	Salud .....	38
VII.3	Servicios Básicos .....	39
VII.4	Vivienda .....	39
VII.5	Educación .....	40
VII.6	Igualdad Entre Los Sexos A Nivel Educativo .....	41
VII.7	Economía, Comportamiento De La Fuerza Laboral E Ingresos .....	41
VII.8	Seguridad .....	43
VII.9	Participación .....	43
VIII.	INFRAESTRUCTURA BÁSICA .....	44
VIII.1	VIAL .....	44
VIII.2	ELECTRICIDAD .....	45
VIII.3	TELEFONÍA Y CORREOS .....	45
VIII.4	SOCIAL .....	45
VIII.5	SALUD .....	49
VIII.6	EDUCATIVA .....	51
VIII.7	PRODUCTIVA .....	54
IX.	INSTITUCIONALIDAD E INVERSIÓN PARA EL DESARROLLO .....	55
IX.1	Desempeño Municipal .....	55
IX.2	Presencia Institucional en El Municipio .....	58

IX.3	Sociedad Civil .....	59
IX.4	Inversión Social e Inversión Infraestructura .....	61
X.	PRINCIPALES POTENCIALIDADES Y PROBLEMAS .....	62
XI.	PLANES ZONALES TERRITORIALES .....	85
XII.	PLAN ESTRATEGICO DE DESARROLLO MUNICIPAL .....	201
XII.1	Visión Compartida.....	201
XII.2	Líneas Estratégicas .....	201
XII.3	Objetivos Estratégicos Por Línea Estratégica Y Ejes Temáticos .....	201
XII.4	Ideas De Proyectos, Priorización, Programación, Costos Y Financiamiento.....	203
XIII.	PLAN DE INVERSIÓN MULTISECTORIAL PLURIANUAL – PIMP.....	219
XIV.	UBICACIÓN DE LOS PROYECTOS SOEGÚN CONDICIONES DE OT.....	346
XV.	PLAN DE INVERSION MUNICIPAL (PIMA) .....	364
XVI.	ORGANIZACIÓN PARA LA GESTIÓN DEL PLAN.....	380
XVI.1	ORGANIZACIÓN SOCIAL COMUNITARIA .....	380
XVI.2	ORGANIZACIÓN MUNICIPAL .....	380
XVI.3	PAPEL INSTITUCIONAL .....	380
XVI.4	GESTIÓN DE RECURSOS.....	381
XVI.5	PLAN DE COMUNICACIÓN.....	381
XVI.6	VIABILIDAD.....	381
XVI.6.1	Social.....	381
XVI.6.2	Financiera .....	382
XVI.6.3	Técnica.....	382
XVI.7	LIMITANTES Y RIESGOS .....	382
XVI.7.1	LIMITANTES.....	382
XVI.7.2	RIESGOS .....	382
XVI.8	SEGUIMIENTO .....	383
XVI.9	EVALUACIÓN .....	383
XVII.	ANEXOS.....	383
XVII.1	Indicadores de Línea base del Municipio de San Pedro Zacapa .....	384
XVII.2	Normativa de Planificación - Acuerdo No.00132.....	397
XVII.3	Certificaciones de puntos de acta.....	408
XVII.4	Listados de participantes en los talleres PDM .....	413
XVII.5	Listado de asistencia de Cabildo Abierto para socialización y aprobación del Plan de Desarrollo Municipal con enfoque de Ordenamiento Territorial .....	426

XVII.6	Mapa municipal de zonificación territorial.....	445
XVII.7	Fotografías.....	449

## INTRODUCCIÓN

Este documento contiene el Plan de Desarrollo Municipal con enfoque de Ordenamiento Territorial, del Municipio de TAULABE, COMAYAGUA. Este plan de desarrollo marca las pautas a seguir para dar respuesta a los planteamientos surgidos durante todo el proceso de planificación participativa que se desarrolló en el marco del proyecto “Fortalecimiento de las Capacidades Locales-FOCAL IV, desde el levantamiento de la línea de base a nivel comunitario y que dio como resultado un estudio de indicadores socioeconómicos, luego se continuó con la elaboración de 21 Planes de Desarrollo Comunitario, 9 Planes de Desarrollo Zonales, construcción de la visión compartida, priorización de proyectos estratégicos, elaboración del Plan de Inversión Municipal Multisectorial con enfoque de Ordenamiento Territorial, elaboración del Plan de Inversión Municipal anual, consolidación y redacción del plan, culminando con la socialización en cabildo abierto, revisión final y edición del documento.

La ejecución de este proyecto es por iniciativa del gobierno central, Asociación de Municipios del Lago de Yojoa y su Área de Influencia - **AMUPROLAGO**, la Agencia de Cooperación Japonesa – **JICA**, la Secretaria de Gobernación, Justicia y Descentralización, contando con el apoyo logístico de Municipalidad de TAULABE, COMAYAGUA, con presencia de líderes comunitarios, autoridades locales.

Este documento contiene la introducción, el resumen ejecutivo y 12 capítulos que se describen brevemente a continuación:

**CAPÍTULO I. MARCO DE REFERENCIA.** Se relatan los antecedentes históricos del municipio, ubicación geográfica, división política y zonificación del Municipio.

**CAPÍTULO II. CONTEXTO BIOFÍSICO.** Incluye las características físicas del Municipio, la topografía, el clima, las principales micro cuencas, ríos y quebradas, tipos de suelo, características biológicas y las características sociales.

**CAPÍTULO III.** Se detalla la justificación del Plan de Desarrollo Municipal con Enfoque de Ordenamiento Territorial.

**CAPÍTULO IV.** Se mencionan los beneficiarios directos e indirectos del Plan de Desarrollo Municipal con Enfoque de Ordenamiento Territorial.

**CAPÍTULO V.** Se describe la metodología utilizada durante todo el proceso de planificación.

**CAPÍTULO VI.** Período de ejecución del Plan de Desarrollo.

**CAPÍTULO VII.** Análisis de los principales indicadores socioeconómicos: Población, salud, servicios básicos, vivienda, educación, igualdad entre los sexos a nivel educativo, economía, comportamiento de la fuerza laboral e ingresos, seguridad, participación, infraestructura básica,

infraestructura vial, electricidad, telefonía y correos, infraestructura (social, salud, educativa y productiva)

CAPÍTULO VIII. Infraestructura Básica, vial, electricidad, telefonía y correo, social, educativa y productiva.

CAPITULO IX. Institucionalidad e inversión para el desarrollo, el desempeño municipal, presencia institucional en el municipio, sociedad civil y la inversión social ejecutada en el año 2022.

CAPÍTULO X. Principales potencialidades y problemas. Se describe un diagnóstico actual, analizando las fortalezas, debilidades, oportunidades y amenazas por cada eje temático.

CAPÍTULO XI. Planes Zonales Territoriales, los proyectos priorizados en los planes zonales por sector.

CAPITULO XII. El Plan Estratégico. Contiene la visión compartida, las líneas estratégicas, los objetivos estratégicos por línea estratégica y ejes temáticos; ideas de proyectos, priorización, programación, costos y financiamiento.

CAPITULO XIII. Plan de inversión multisectorial y plurianual y el Plan de Inversión Municipal Anual – PIMA 2023.

CAITULO XIV. Ubicación de los proyectos: los criterios básicos a considerar en la ubicación de los proyectos según condiciones de Ordenamiento Territorial

CAPÍTULO XV. Organización para la gestión del Plan. Organización social comunitaria, organización Municipal, papel institucional, gestión de recursos, plan de comunicación, viabilidad (social, financiera y técnica); limitantes y riesgos, costos y financiamiento, seguimiento, evaluación.

CAPÍTULO XVI. Contiene todos los anexos emanados de todo el proceso de planificación.



## RESUMEN EJECUTIVO

El Municipio de TAULABE cuenta con una población total de 18,389 habitantes distribuidos en 44 Aldeas, 18 barrios y 2 colonias del área urbana, 5 caseríos; de los cuales 8,930 (48.56%) corresponden al sexo masculino y 9,459 al sexo femenino (51.43%). El promedio de personas por vivienda es de 4.07 personas. La población predominante se ubica en el rango de 7 a 12 años con un 12.74% de la población total, seguida de la población del rango de 31 a 40 años de edad con un 11.86%, situándose en la tercera mayoría las personas comprendidas entre las edades de 24 a 30 años con un 10.75%. De 4,420 mujeres en edad reproductiva. En el año 2018, nacieron 300 niños, el promedio de edad de la madre oscila entre los 25.25 años. Del total de nacimientos durante el 2018, las madres están comprendidas entre la edad de 20 a 24 años correspondiendo al 33.33%, de 15 a 24 años, correspondiendo a 24.24%, de 25 a 29 años, significando el 22.73%. De las 2,657 familias que respondieron, 677 si usan métodos de planificación familiar que corresponde al 25.48% y la gran mayoría que corresponden al 74.52% no usan ningún método de planificación familiar.

De las enfermedades que más se manifiestan en la población son las IRAS con un 30.9%, el Hipertensión arterial con un 18.16%, el Chicunguya con un 13.21%, Diabetes con un 8.96%

En cuanto a los servicios públicos el 32.18% de viviendas reciben el servicio de agua domiciliar por acueducto, el 17.8% poseen servicio sanitario, el 17.62% tienen letrinas de fosa séptica y el 6.42% tiene letrina de fosa simple y hacen uso de ellas el 58.45%. El 86.56% de las viviendas tienen instalado el servicio de energía eléctrica.

En el Municipio del total de viviendas existentes, el 98.58% corresponde a casas de habitación, el 0.47% corresponde a cuarto mesón (cuartería), el 0.51% corresponde a apartamento independiente, el 0.42% corresponde a casas que son construidas con materiales no adecuados (casas improvisadas). Las casas que cuentan con cuatro piezas por vivienda son las que ocupan el mayor porcentaje en relación al número de piezas por vivienda y representa el 55.79%, un 20.4% las que tienen 3 piezas por vivienda y un 16.02% las que tienen dos piezas por vivienda. Los materiales que más se utilizan en la construcción de estas viviendas corresponde al adobe con un 35.93%, seguido de un 52.18% de viviendas construidas con bloque, con un 3.01% de las viviendas construidas con bahareque, 7.16% madera y así respectivamente.

En la investigación surge un dato interesante que tiene que ver con la tenencia de la vivienda y es que los resultados arrojan que el 84.9% corresponde a que la vivienda es propia y totalmente pagada. La propiedad de la vivienda corresponde a ambos sexos con un 4.76%. Un dato importante es que el 22.47% es propietaria la mujer o ama de casa y un 72.77% el propietario es el jefe de hogar.

En lo que respecta a los problemas de vivienda los porcentajes son considerables tal es el caso de que el 30.81% son viviendas que no tienen repello, el 24.53% no cuentan con cielo, un 14.21% corresponde a viviendas con techo en mal estado y el 12.81% son viviendas que su piso es de tierra. Un dato que se le debe de tomar interés es que el 12.61% de la vivienda cuentan con problemas estructurales. El 31.96% de las viviendas cuentan con una sola pieza utilizada como dormitorio. En 3900 viviendas que equivale al 71.88% utilizan leña para cocinar, seguido de un 6.27% que utilizan eco fogón, un 9.44% utiliza electricidad, el 11.7% utilizan gas volátil (chimbo), y un 0.72% utiliza gas querosén.

Para el año 2018 el total de personas en edad escolar es de 7,608, correspondiente al 41.37% del total de la población. De los niños en edad escolar el 4,663 estudian actualmente. El total de personas

comprendidas entre los rangos de edad de 7 a 65 años y más es de 342, que representa el 98.85% del total de la población, de los cuales el 90.48% saben leer y escribir, y un 9.43% que no saben leer y escribir. La tasa de analfabetismo es del 4.21%.

Del total de población el 78.80% está en edad de trabajar, la población económicamente activa corresponde al 47.55%, y la población económicamente inactiva es el 52.45%. El 95.78% es el promedio de hogares con ingreso diario per cápita mayor a \$2.00 (menos de Lps. 1,485.00 al mes). La tasa de pobreza extrema es del 3.76%.

La fuerza de trabajo predominante es del sexo femenino con un 52.09% y un 47.90% corresponde al sexo masculino. Los rangos de edad de la fuerza de trabajo están distribuidos así: De 31 a 40 años con un 16,52%, en segundo lugar, en el rango de edad de 24 a 30 años con un 14.1% y en el tercer lugar está el rango de edad de 41 a 50 años con un 11.68%. De las personas en edad de trabajar que actualmente están laborando corresponde al 81.15%.

Los ingresos mensuales en los hogares se concentran en el rango Lps. 1,000 que significan el 7%, Lps. 1,001 a 2, 000.con un 17.37% 2,001 a Lps. 4,000, que significan el 35.14%, en el rango de Lps. 4,001 a Lps. 8,000 un 27.38%, 8,001 a 12,000; el 7.7% reciben un ingreso de las personas que laboran actualmente.

Es interesante resaltar que el 59.99% de las familias trabajan la tierra propia y el 38.54% son dueños de su terreno ya que la han pagado totalmente. El 32.86% de familias no tienen terreno y el 23.82% alquilan la tierra para poder cosechar. La tenencia de la tierra es en dominio pleno para un 26.07% y en dominio útil un 73.93%. Del total de familias un 62.82% producen su propio alimento, no así el 37.18% de familias.

Las ocupaciones actuales de las personas que laboran está con un 30.89 Amas de casa, con un 11.01% Agricultor, 10.42% Jornalero ,8.84% no definido,3.75% Comerciante menor 2.55% albañil, agricultores – labrador, 2.23%, son comerciante el 1.69% no trabaja 1.43%, motorista 1.32% un 11.03% son profesionales, técnicos. Del total de la fuerza laboral existente y que no trabaja está el 19.27% y un 14.25% que son estudiantes.

El porcentaje de participación en organizaciones comunitarias es de 8.17%, del cual el 45.34% corresponde a la participación de los hombres y el 54.66% corresponde a la participación de la mujer.

# **I. MARCO DE REFERENCIA**

## **I.1 ANTECEDENTES HISTÓRICOS DEL MUNICIPIO**

### **I.1.1 Surgimiento del Municipio**

Fue encontrada en 1969.

Para conocer los orígenes de la comunidad hay que regresar en el tiempo, hasta la época de la conquista española (aproximadamente 1582). En esa época, los indígenas asentados en el valle de Tencoa, a orillas del Río Ulúa iniciaron un desplazamiento aguas arriba hasta llegar a la confluencia con el río Jaitique y se establecieron a orillas del río Yoyuk (hoy conocido como río tamalito) esta teoría se sustenta por los vestigios antiguos que pudieron encontrarse a orillas del río Tamalito. Desde ese entonces este territorio ha tenido ocupación humana y se convirtió en un centro de comercio entre los indígenas de toda la zona central, para los lenca era un sitio espiritual muy importante, es por ello que Taulabé en lengua Lenca se deriva de las palabras Tarule, Taulepa que significan “acortar el camino”, o “encuentro de caminos y caminantes”.

Mucho después de la independencia en 1821, Taulabé comenzó a poblarse por familias originarias de la frontera del Salvador, sur de Santa Bárbara, la Paz e Intibucá. Para esas fechas se construyó la polvorienta carretera central que pasaba por el centro de la comunidad, hoy la calle principal del barrio los almendros, para luego desviarse por la comunidad de La Misión, carretera que comunicaba el norte del país con la Capital Comayagua.

Las familias asentadas en la zona comenzaron a organizarse y en 1864 durante el gobierno del presidente José Trinidad Cabañas, hicieron una compra a este de un terreno de 54 caballerías y media más dos cordadas por la cantidad de 900 pesos de plata, que era donde se encontraba la población de ese entonces, dicho título de compra aún existe y está en posesión de la Familia del Sr. Benjamín Morales (QDDG).

Para 1969 se inicia un proyecto invaluable para el país y es la construcción de la Carretera del Norte, una carretera pavimentada y amplia, que se desvió hacia las afueras de la comunidad, esta carretera marco la historia de Taulabé, no solo por la modernidad que esta carretera traía, sino por el descubrimiento de uno de los iconos más representativo de la comunidad “Las Cuevas de Taulabé”, que fueron descubiertas durante la construcción de la carretera, hoy día conocida como CA-5 y que recientemente se ha ampliado y modernizado gracias a la corporación Cuenta del Milenio que realiza la ampliación de esta arteria de comunicación tan importante, esta carretera sin duda ha permitido el rápido crecimiento de la comunidad y aunado al espíritu desarrollista de sus habitantes que a través de su Patronato Pro Mejoramiento que se formó el 28 de febrero de 1965 lograron establecer los servicios básicos en la comunidad como ser electricidad, agua potable, aguas negras y el mantenimiento de las calles de la comunidad que en ese entonces pertenecía al municipio de Siguatepeque.

Para 1987 se marcan dos acontecimientos importantes, el primero es la independencia del Municipio de Siguatepeque y la creación del Municipio de Taulabé mediante el Acuerdo 31-87 MGJ publicado en La Gaceta durante la presidencia del Ing. José Simón Azcona después de una larga lucha por parte de las fuerzas vivas de la comunidad y la segunda es la designación como Parque Nacional a

la Reserva de Bosque Nublado de Cerro Azul Meámbar que se encuentra entre varios municipios incluidos Taulabé y que hoy por hoy es una de nuestros destinos turísticos más apetecidos.

Los miembros de patronato pro mejoramiento comunal de Taulabé y el Comité pro mejoramiento, Taulabé del departamento de Comayagua contraída que la aldea de Taulabé del Municipio de Siguatepeque sea elevada a la categoría de municipio, la Fecha once de agosto de mil novecientos ochenta y dos (11/9/1982) los ciudadanos Ramón Hildebrando Cortes Padilla, Benjamín Morales, Rubén Ángel Castellanos y Carlos González Pineda, en su condición indicada presentaron la solicitud de mérito, dando poder al Licenciado Cesar Augusto Núñez Medina, sustituido dicho poder en el Abogado Oscar Bueso Melghem, pidiendo que la Aldea de Taulabé de la Jurisdicción de Siguatepeque del departamento de Comayagua sea elevada a la categoría de Municipio acompañando la documentación correspondiente.

### **I.1.2 Primer comité Pro-Municipio**

Miguel Castellanos, Celan Aguilar, Sergio Raudales, Eliza Recinos, Angela Varela, (QDDG) Paulino Membreño, realizaron un trabajo fuerte en las aldeas, 44 aldeas y 15 caseríos (solo la Misión y Jaitique no estaban de acuerdo.

Comité Pro Municipio que logro el objetivo.

- Profesor Víctor Castellanos            presidente
- Celan Aguilar                                vicepresidente
- Eduardo Guevara                            secretario
- Arnulfo Pineda Trochez                    Tesorero
- Lexi Esmeralda Padilla                    Pro Secretaria (QDDG)
- Amado Castro                                Fiscal
- Emilio Cruz Moreno                        Vocal I (QDDG)
- José Armando Pineda                      Vocal II
- Hernán Pineda                                secretario transporte
- Ángel Geovanni Castellanos                secretario de Relaciones

### **I.1.3 Algunas personas y Organizaciones que ayudaron al proceso de convertirnos en Municipio.**

- Comité Pro Municipio de Taulabé
- Patronato Pro Mejoramiento Comunal de Taulabé
- Juan de la Cruz Avelar (Diputado de Siguatepeque)
- Rumualdo Buezo Peñalba (ministro de Gobernación y Justicia)
- Carlos Orbin Montoya (presidente del Congreso Nacional)
- Antonio Castellanos (Sub Oficial de Congreso Nacional y amigo íntimo de Carlos Orbin Montoya)
- Enrique Castellanos QDDG (Amigo personal del presidente)
- José Simón Azcona del Hoyo (Ex presidente de Honduras QDDG)

### **I.1.4 Primeras Familias**

Familia Argueta

Familia Machuca

Familia Bautista

### **I.1.5 Tradiciones y costumbres Relevantes**

Taulabé sigue siendo un sitio de encuentro para miles de peregrinos, que en abril visitan a su Santo Patrón San Gaspar, que se encuentra en la Parroquia del mismo Nombre y que fue ascendida a esa categoría el 1 de mayo de 1966, en su mayoría, los peregrinos son Indígenas que de muchos lugares del país se aprestan a agradecerle al Santo su Intercesión ante Dios, para cumplir con sus peticiones. Hoy en día existen varias Iglesias Cristianas.

Celebración del aniversario de Independencia

### **I.1.6 Actividades económicas que sustentan la población**

Las bases que sustenta la economía y subsistencia del Municipio En la actualidad se destacan como el mayor productor de cal, miel de abeja, ganado, buena producción de caña y dulce de panela, granos básicos sen la región hondureña, además de productor de café, y muchos vendedores en el área del mercado

### **I.1.7 Patrimonio Histórico**

LAS CUEVAS son el mayor atractivo de Taulabé, las cuales representan una gran riqueza mineral que puede ser vista en muchas de las formaciones de estalactitas y estalagmitas. Las Cuevas de Taulabé reciben grandes cantidades de visitantes, tanto del interior del país como de turistas extranjeros.

Parque CERRO AZUL MEAMBAR

Reserva impresionante de paisajes.



Además, cuenta con riquezas arqueológicas, cascadas, ríos, bosque nublado, y lagunas naturales.

Los juegos tradicionales son:

Es necesario mencionar, que Taulabé se ha destacado en el deporte, con un equipo de fútbol que logró ganar un puesto de la segunda división, Los Gorriones, que luego de darle muchas glorias a Taulabé desapareció. Ahora Taulabé cuenta con atletas que han representado al país en el exterior y una liga de fútbol llamada Ernesto Medina, Los Halcones, Atlético Brisas.

## I.2 UBICACIÓN GEOGRÁFICA

El municipio TAULABE está ubicado al OESTE del departamento de COMAYAGUA, con una superficie total de 219.6 km<sup>2</sup>, la distancia entre la cabecera departamental y el municipio de Taulabé es de 73.7 km, de la capital Industrial San Pedro Sula es de 118.1 km y 145 km de la Capital política del País, Tegucigalpa, FM. El Lago de Yojoa que forma parte del recién creado distrito de las JOYAS DE LOS LAGOS se encuentra a una distancia de 29.4 km.

### I.2.1 Ubicación del Municipio en el mapa

A continuación, se presenta el mapa del departamento de COMAYAGUA, del cual TAULABE es uno de sus 21 Municipio



## I.2.2 Límites Territoriales

**AL NORTE:** Limita con el departamento de Cortes, los municipios de Meámbar y Siguatepeque.

**AL SUR:** Limita con los municipios San José de Comayagua y Siguatepeque.

**AL ESTE:** Limita con el municipio de Siguatepeque.

**AL OESTE:** Limita con el departamento de Santa Bárbara y el municipio de San José de Comayagua.



### I.2.3 Extensión Territorial

La extensión territorial del municipio de Taulabé es de 228.28 km<sup>2</sup>

### I.2.4 Altura del Municipio referente casco urbano y punto más alto

El caso urbano está a una altura de 654 m.s.n.m. el punto más alto del municipio se encuentra en la Comunidad Quebradas De Yure ubicada a 30.10 kilómetros de la cabecera municipal, el sitio se denomina Los Yures siendo de 2002 metros sobre el nivel del mar.

### I.2.5 Coordenadas

**Tabla 1: Coordenadas de Taulabé- Aldeas.**

Comunidad	Coordenadas	
	x	y
1. Taulabé	14°41'34.68" N	87°57'48.97" O
2. Quebraditas	14°39'38.33"N	87°58'41.29"O
3. Camalotales	14°40'26.57"N	87°56'45.52"O
4. El Carrizal	14°40'26.57"N	87°56'45.52"O
5. Piedra Pintada	14°39'41.54"N	87°56'1.85"O
6. Montañuela	14°39'21.33"N	87°55'29.39"O
7. Rancho Alegre	14°41'4.41"N	87°56'53.93"O
8. La Misión	14°41'23.45"N	87°57'12.11"O
9. Ocoman	14°41'24.12"N	14°41'24.12"N
10. La Laguna	14°41'46.83"N	87°56'22.43"O
11. Cantillanos	14°40'4.16"N	87°58'59.48"O
12. Chagüites	14°40'7.31"N	87°59'29.16"O
13. Bella Vista	14°39'48.28"N	87°59'47.65"O
14. Terrero Blanco	14°40'47.36"N	87°59'48.25"O
15. Los Llanos	14°40'52.87"N	88° 0'52.70"O
16. Jaitique	14°41'40.42"N	88° 0'0.44"O
17. Las Flores de Jaitique	14°41'48.02"N	87°59'22.74"O
18. El Chaparral	14°42'18.78"N	88° 0'49.03"O
19. Piedras de Afilar	14°43'11.42"N	88° 0'21.31"O
20. Ojo de Agua	14°42'17.53"N	87°58'39.53"O
21. Sabanas de Ocote	14°42'59.94"N	87°57'11.24"O
22. Lajas	14°42'45.62"N	87°57'56.84"O
23. Macusales	14°43'24.26"N	87°58'29.00"O
24. La Angostura	14°42'10.98"N	87°56'4.85"O
25. El Peñon	14°42'41.98"N	87°56'7.13"O
26. El Cerron	14°43'38.42"N	87°56'31.27"O
27. El Cedral	14°42'46.91"N	87°54'44.05"O
28. Buenos Aires	14°44'1.65"N	87°57'53.99"O
29. Las Alejandras	14°43'44.50"N	87°59'6.58"O
30. Palmichal	14°44'33.67"N	87°56'13.57"O
31. Jardines	14°44'53.54"N	87°57'32.68"O
32. Huerto el Edén	14°44'21.83"N	87°58'51.96"O
33. Bacadia	14°46'28.68"N	87°56'59.46"O

34. La Providencia	14°45'47.00"N	87°56'56.68"O
35. Villa Nápoles	14°44'57.02"N	87°57'20.40"O
36. Pito Solo	14°47'10.27"N	87°58'39.24"O
37. Varsovia	14°47'34.55"N	87°57'8.70"O
38. San Antonio Bacadia	14°46'44.83"N	87°56'45.84"O
39. Cerro Azul	14°48'10.71"N	87°55'33.72"O
40. El Playón	14°48'4.25"N	87°58'31.72"O
41. La Unión	14°41'31.95"N	87°56'23.41"O
42. San Antonio Yure	14°50'12.01"N	87°56'41.92"O
43. La Unión de San Antonio de Yure	14°49'48.46"N	87°56'25.70"O
44. Quebradas de Yure	14°49'26.97"N	87°56'9.45"O

Nota: Coordenadas de las aldeas según la oficina de catastro de la municipalidad, de acuerdo a la división política de Honduras donde se formaron los departamentos, municipios, las aldeas, los caseríos y los barrios.

### I.2.6 Desglose de aldea, colonias y caseríos

El municipio de Taulabé, Comayagua cuenta con 20 Barrios en el casco urbano, 43 comunidades 5 Caseríos y 3 sitios.

**Tabla 2: división política del municipio de San Pedro Zacapa**

Barrios	Comunidades		Caseríos	Sitios
1. El Centro	1. Quebraditas	27. Buenos Aires	1. Las Crucitas	1. Jutiapa –
2. Los Almendros	2. Camalotales	28. Las Alejandras	2. La Curtiembre	Terrero Blanco
3. Las Acacias	3. El Carrizal	29. Jardines	3. Jutiapa –	2. Los Encuentros
4. Santa Bárbara	4. Piedra Pintada	30. Huerto El Heden	4. Pinolapa	3. El Tablón
5. Los Laureles	5. Montañuelas	31. Bacadia	5. Choloma	
6. Brisas Del Rio	6. Rancho Alegre	32. La Providencia		
7. El Carmen	7. La Misión	33. Villa Nápoles		
8. El Pedregal	8. Ocoman	34. Pito Solo		
9. Monte Fresco	9. La Laguna	35. Varsovia		
10. Brisas Del Bosque	10. Cantillanos	36. San Antonio De Bacadia		
11. Lectorio Maldonado	11. Chagüites	37. Cerro Azul		
12. La Ceibita	12. Bella Vista	38. El Playón		
13. Vista Hermosa	13. Terrero Blanco	39. Buena Vista De Varsovia		
14. Las Flores	14. Los Llanos	40. La Unión		
15. San Cristóbal	15. Jaitique	41. San Antonio DE Yure		
16. La Arada	16. Las Flores Jaitique	42. La Unión De San Antonio De Yure		
	17. El Chaparral			
	18. Piedra De Afilar			
	19. Ojo De Agua			

17. El Zapotal 18. Celan Aguilar 19. Prado Alto 20. Juan de la Cruz Avelar	20. Sabanas De Ocote 21. Lajas 22. Macusales 23. La Angostura 24. El Peñón 25. El Cerrón 26. El Cedral	43. Quebradas De Yure		
-------------------------------------------------------------------------------------------	--------------------------------------------------------------------------------------------------------------------------------	--------------------------	--	--

**MAPA ALDEAS DE TAULABÉ**

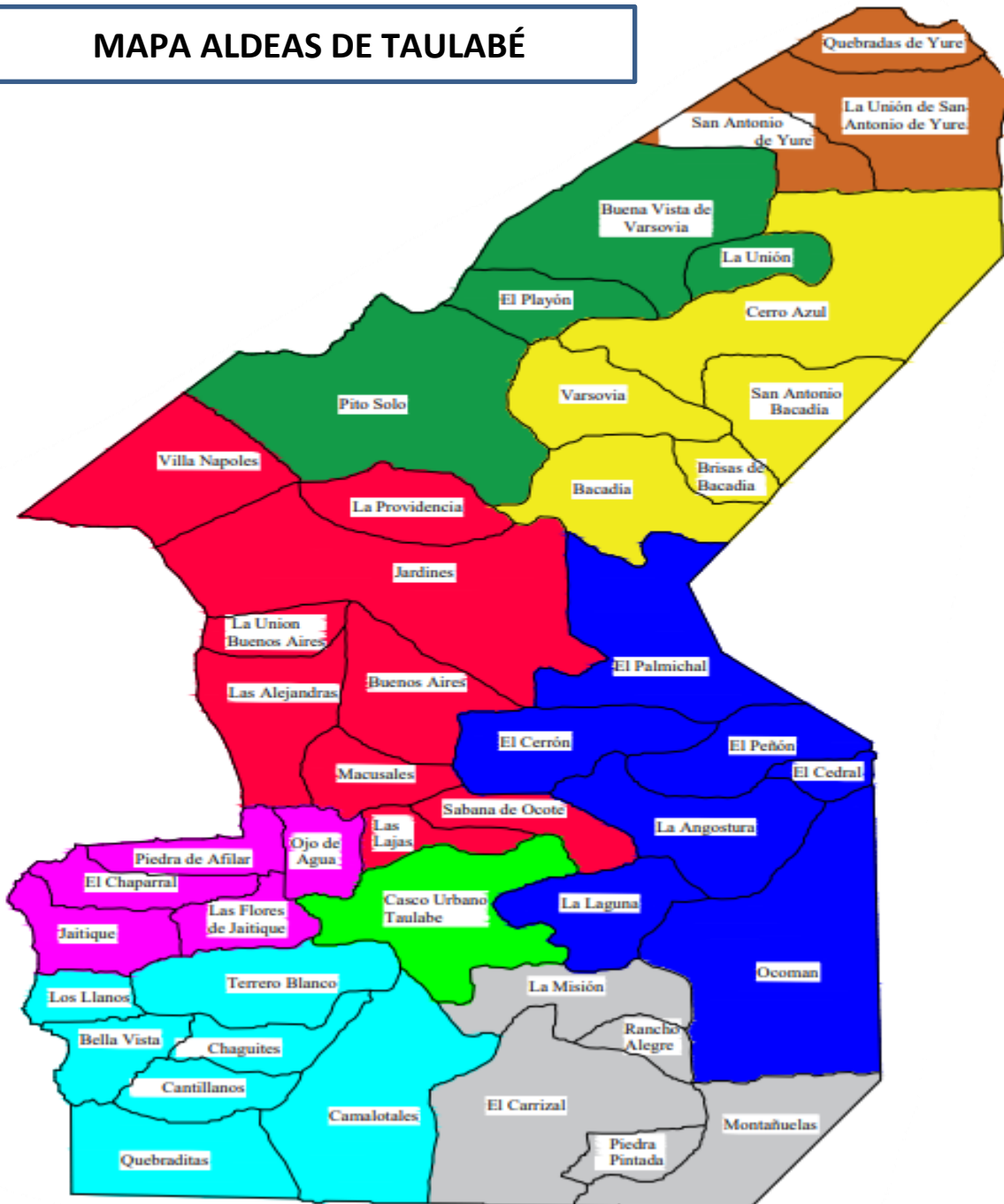



PLAN DE DESARROLLO MUNICIPAL CON ENFOQUE DE ORDENAMIENTO  
TERRITORIAL  
TAULABE, COMAYAGUA, 2023 - 2029

## II. CONTEXTO BIOFISICO

### II.1 CARACTERÍSTICAS FÍSICAS

#### II.1.1 Topografía del Municipio

En la mayoría del área municipal se presenta una variedad topográfica muy especial, ya que se encuentra localizado al sur el Parque Nacional Cerro Azul Meámbar y la montaña La Germania que es la zona que abastece de agua potable al área urbana del municipio, además se encuentran vastas extensiones de tierra aptas para la explotación ganadera, como también zonas apropiadas para el cultivo de café y caña, entre otros.

La altura sobre el nivel del mar donde se localiza la cabecera del municipio es de 900 Metros.

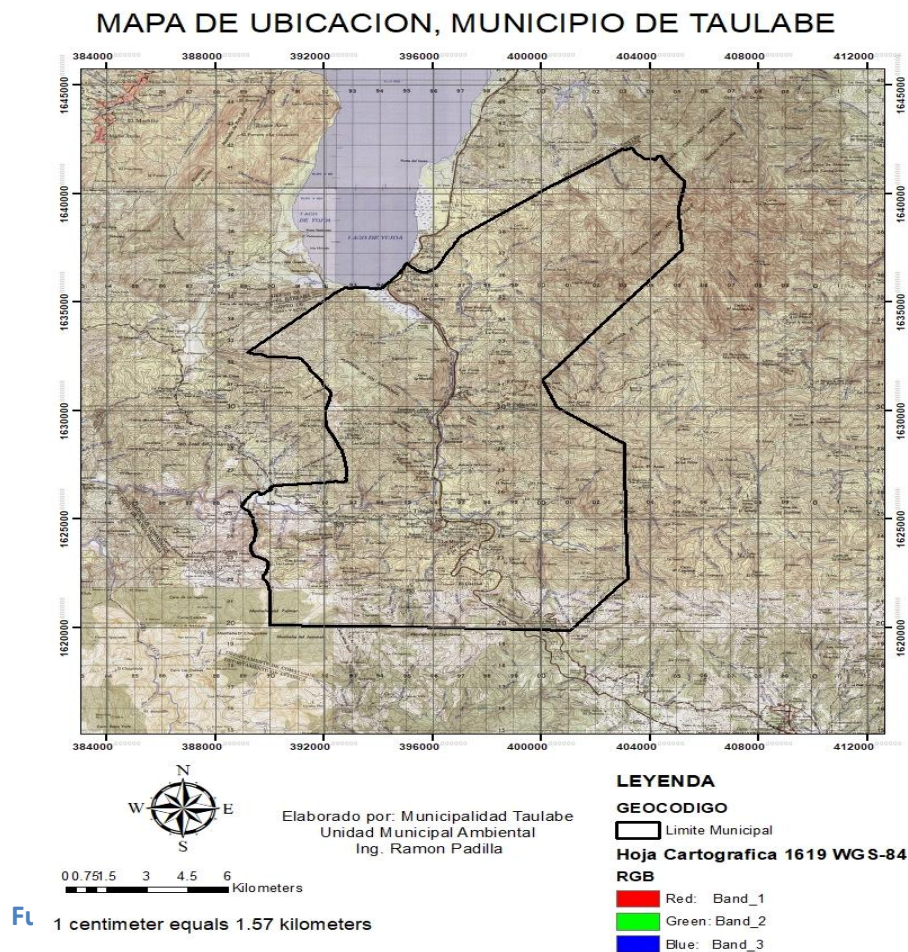

**PLAN DE DESARROLLO MUNICIPAL CON ENFOQUE DE ORDENAMIENTO  
TERRITORIAL  
TAULABE, COMAYAGUA, 2023 - 2029**

### **II.1.2 Principales ríos y quebradas**

El municipio de Taulabé, forma parte del área de influencia de la cuenca del río Ulúa y la cuenca del Lago de Yojoa, cuenta con 3 ríos principales de importancia hídrica: Río Tepemechín, Río Tamalito y el Río Jaitique, los ríos y quebradas que se encuentran dentro de los límites municipales son los siguientes:

- Quebrada de Tepemechín
- Río Yure
- Quebrada del Cerro
- Quebrada de Buena Vista
- Río Varsovia
- Quebrada de las Sardinas
- Río Bonito
- Quebrada El Chorlo
- Quebrada Las Marías
- Quebrada Las Conchas
- Quebrada Cerro Pito Solo
- Quebrada La Pita
- Quebrada de Laguna Seca
- Río Tepemechín
- Quebrada de Jardines
- Quebrada El Palmichal
- Quebrada La Muralla
- Quebrada Buenos Aires
- Quebrada El Cerrón
- Quebrada de Lajas
- Quebrada Sabanas de Ocote
- Río Tamalito
- Quebrada Helada
- Quebrada El Ojo de Agua
- Quebrada El Peñón
- Quebrada La Panterilla
- Quebrada de Montañuela
- Quebrada de la Maquina
- Quebrada de la Laguna
- Quebrada de La Lima

**PLAN DE DESARROLLO MUNICIPAL CON ENFOQUE DE ORDENAMIENTO  
TERRITORIAL  
TAULABE, COMAYAGUA, 2023 - 2029**

- Quebrada de Gualioco
- Quebrada El Salla
- Quebrada Los Tepezcuintes
- Quebrada El Caliche
- Quebrada de La Pimienta
- Quebrada Las Quebraditas
- Quebrada Los Chagüites
- Quebrada de Cantillanos
- Quebrada de Jutiapa
- Quebrada de Chimillo
- Quebrada Honda
- Quebrada de La Virgen
- Quebrada de La Música
- Quebrada Sarrosa
- Quebrada de Robles Amarillos
- Quebrada El Cuabal
- Rio Jaitique

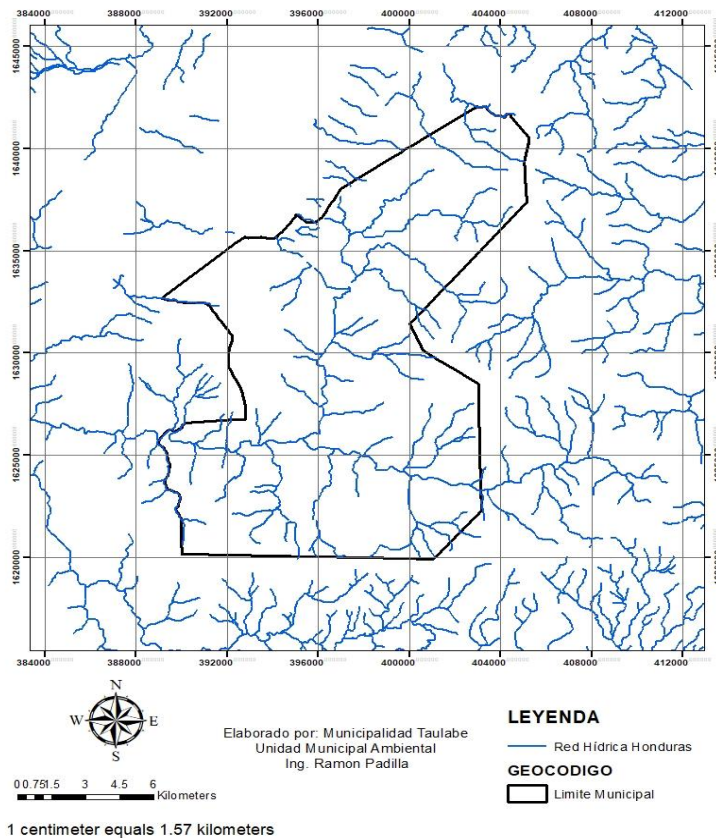

**MAPA HÍDRICO**

**PLAN DE DESARROLLO MUNICIPAL CON ENFOQUE DE ORDENAMIENTO  
TERRITORIAL  
TAULABE, COMAYAGUA, 2023 - 2029**

**II.1.3 Clima predominante**

El municipio de Taulabé presenta una temperatura promedio anual de 29 °C, cuenta con una elevación máxima de 1,850 metros sobre el nivel del mar en el área protegida de Cerro Azul Meámbar y una elevación mínima de 550 metros sobre el nivel del mar, ubicada en el casco urbano del municipio.

El clima está determinado de acuerdo a las zonas de vida de Holdridge que más predominan en el municipio, bosque muy húmedo subtropical y el bosque húmedo subtropical, con temperaturas predominantes arriba de los 30 °C la mayor parte del año, con algunos descensos en la temperatura durante la época lluviosa en los meses de octubre, noviembre y diciembre.

**II.1.4 Tipos de suelos**

Son venados, formados sobre cenizas volcánicas no consolidadas. Ocupan un relieve ondulado o muy ondulado con laderas que en su mayor parte tienen una pendiente inferior a 20 por ciento. Se presentan a altitudes de 700 a 750 msnm región de precipitaciones abundantes y bien distribuidas situada al norte del lago de Yojoa.

Se parecen a los suelos Milile pero se encuentran en terrenos menos elevados.

El suelo superficial, hasta una profundidad de unos 50 cm, es franco-arcilloso a franco-arcilla-limoso, friable, pardo muy oscuro a pardo rojizo oscuro. La reacción es de muy fuertemente acida. El subsuelo hasta la profundidad de unos 150 cm es de arcilla friable. Los suelos de Taulabé está cubierta por pinares o de pastos, pero en algunas partes hay cultivos de subsistencia, como maíz, frijoles, caña, café.

**II.1.5 Tipos de estaciones**

Predominan dos estaciones bien marcadas, estación lluviosa y estación seca, siendo la estación seca la que prevalece la mayor parte del año desde el mes de enero hasta junio, teniendo una distribución de lluvias durante el mes de junio y julio, durante el mes de agosto se presenta una canícula que se extiende hasta los primeros días del mes de septiembre, dan inicio a la época lluviosa el mes de septiembre y esta se extiende hasta los primeros días del mes de diciembre.

**II.2 CARACTERÍSTICAS BIOLÓGICAS**

**II.2.1 Subcuenta a la que pertenece el municipio**

Subcuenta la del Lago de Yojoa.

**PLAN DE DESARROLLO MUNICIPAL CON ENFOQUE DE ORDENAMIENTO TERRITORIAL**  
**TAULABE, COMAYAGUA, 2023 - 2029**

**II.2.2 Describir principales microcuencas**

las principales micro cuencas que existen son las siguientes:

- Cerro azul
- Jaitique
- Ocoman
- Tamalito
- Varsovia

**II.2.3 Áreas protegidas**

De acuerdo al sistema nacional de áreas protegidas (SINAP), el municipio de Taulabé cuenta con tres áreas protegidas: Parque Nacional Cerro Azul Meámbar (PANACAM), Zona de Usos Múltiples (Lago de Yojoa) y Cuevas de Taulabé.

El Municipio forma parte de los comanejadores de las áreas protegidas de PANACAM y Lago de Yojoa.

\*No se cuenta con reservas biológicas

**II.2.4 Tipo de vegetación predominante**

En el municipio contamos con dos tipos de vegetación que predominan en la zona, así mismo contando con diversas especies de árboles, comestibles, medicinales, diferentes colores y olores, para la ornamentación de viviendas.

Los tipos de vegetación predominante son los siguientes:

- Vegetación conífera
- Vegetación latifoliados

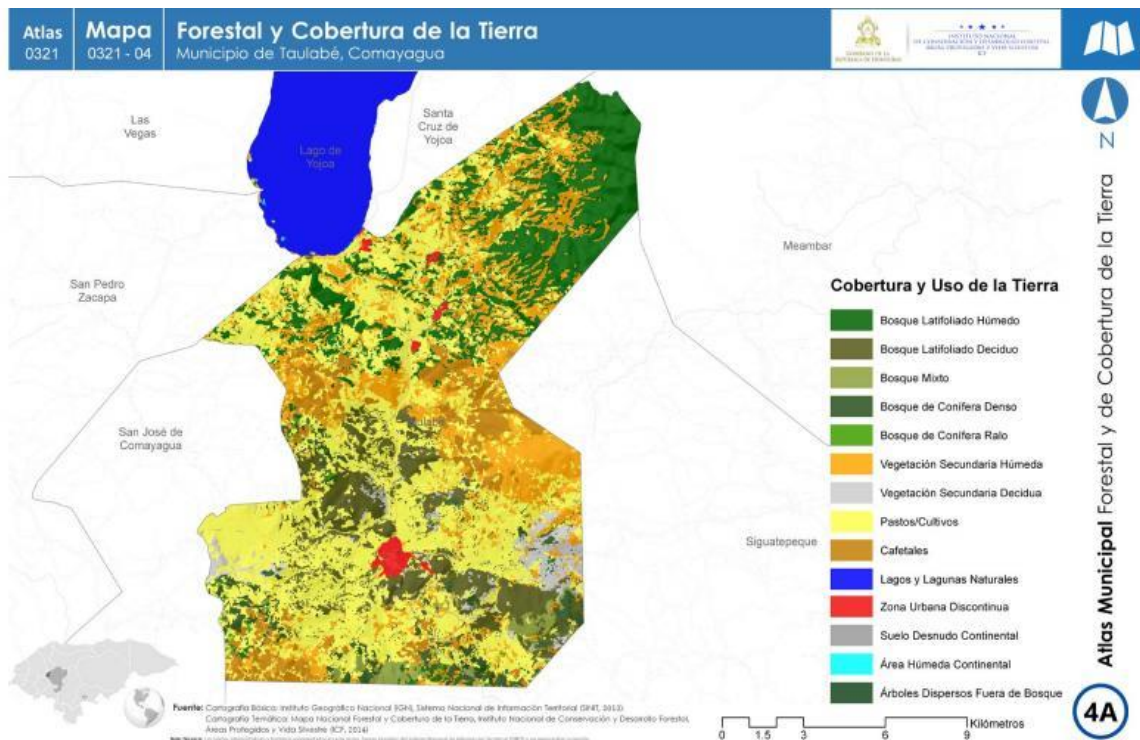



**PLAN DE DESARROLLO MUNICIPAL CON ENFOQUE DE ORDENAMIENTO  
TERRITORIAL  
TAULABE, COMAYAGUA, 2023 - 2029**

**II.2.5 Fauna**

Como consecuencia del crecimiento poblacional, además de la proliferación de asentamientos y la expansión de zonas urbanas, se ha dado un proceso de destrucción del hábitat. Según versión de los habitantes en las áreas más densas y montañosas del municipio la fauna observada es la siguiente:

Especies Terrestres: Tacuazín, Zorrillo, venados, conejos, Sapo, Mapache, Perros.

Aves: Zorzal, Cucarachero, Carpintero, Golondrinas, gorriones, gallinas patos.

Reptiles: Coral, Tamañas, Barba amarilla, Pichetes.

**II.2.6 Principales cultivos**

**Principales rubros productivos y sus rendimientos por comunidad**

	Maíz	Frijol	Maicillo	Café	Caña	Otro
<b>Quintales</b>	<b>6183</b>	<b>2350</b>	<b>3</b>	<b>11327</b>	<b>1210</b>	<b>8</b>
<b>Tareas</b>	<b>3437</b>	<b>1445</b>	<b>1</b>	<b>3188</b>	<b>575</b>	<b>104</b>

**II.2.7 Plantas comestibles y medicinales**

El municipio de Taulabé cuenta con una diversidad de plantas.

Plantas Comestibles:

- El mango
- Caña de azúcar
- Café
- Maíz
- Frijol
- Plátano
- Guineo
- Flor de izote
- Naranja
- Mandarina
- Aguacate
- Zapote
- Cacao

Plantas Medicinales:

- Manzanilla
- Jengibre
- Canela
- Pimienta
- Moringa
- Quiebra piedra
- Hierva buena
- Eucalipto

**PLAN DE DESARROLLO MUNICIPAL CON ENFOQUE DE ORDENAMIENTO  
TERRITORIAL  
TAULABE, COMAYAGUA, 2023 - 2029**

**Flora**

El Municipio de Taulabé cuenta con los siguientes tipos de bosque:

**Bosque Seco Tropical:** Son bosques que van de densos a ralos, en alta proporción xerofíticos, en la época seca no tienen follaje, presentan uno o dos pisos, son relativamente pobres en su composición florística, presentan precipitaciones entre 700 y 1000 mm anuales, la gran intensidad con que se precipitan estas escasas lluvias es también característica de estos sitios. En sitios muy favorables, los árboles del piso superior alcanzan alturas de aproximadamente 20 metros.

Actualmente estos bosques han sido fuertemente transformados por intervenciones humanas intensivas, como las quemadas, el pastoreo, la extracción de leña y de hojas para forraje por lo que la mayoría de ellos han sido empobrecidos y robados y en algunos casos destruidos totalmente.

**Bosque Húmedo Sub-tropical:** Esta formación está caracterizada por una capa superior que alcanza alturas de 10 - 20 metros con una capa más baja formada por arbustos. La capa más alta está formada por Pinus Ocarpa, particularmente en el valle y laderas bajas predominan los árboles de roble. Este ecosistema presenta precipitaciones entre 1000 y 2000 mm anuales y temperaturas medias anuales entre 18 y 24 grados centígrados. Este tipo de bosque ha sido sumamente degradado por lo que es urgente y necesario adoptar un manejo técnico adecuado para evitar la continuación de la destrucción.

**Bosques secos**

Están ubicados en las partes bajas del municipio.

**Bosques semi-húmedos tropicales**

Ubicado en la altura aledaños al Lago de Yojoa.

**Bosque nublado**

Tiene influencia de manera escasa en la parte sur del municipio colindando al área protegida Cerro Azul Meambar.

**Bosque Pinar**

Está ubicado en su mayor parte en la región nororiental y en la zona de influencia del lago de Yojoa.

**PLAN DE DESARROLLO MUNICIPAL CON ENFOQUE DE ORDENAMIENTO  
TERRITORIAL  
TAULABE, COMAYAGUA, 2023 - 2029**

### **II.3 CARACTERÍSTICAS SOCIALES**

#### **II.3.1 Manifestaciones de relaciones sociales entre los pobladores**

El municipio de TAULABÉ se caracteriza por ser un municipio pintoresco y con muchas atracciones turísticas, situado a las orillas de la carretera CA-5, en donde la mayoría de las personas se conocen y los pobladores mantienen buenas relaciones entre sí; los vecinos del Municipio se organizan en Patronatos, Sociedad de Padres de Familia, Juntas de agua, Comité de feria, Iglesias, Grupos Juveniles, Cajas rurales, Clubes de Futbol, Red de mujeres, COMDE y Consejos de maestros como se describe en la **Tabla 3**. En la parte educativa existe diversas instituciones en el casco urbano como ser: jardines de niños y colegios de educación media; en las comunidades existen escuelas, CEPREB, jardines de niños y colegios. En el área de la salud existen dos centros de salud, un CIS en el área urbana del municipio, CIS en la aldea de Jardines y UCO en las aldeas de Carrizales, Camalotales, Bacadia. En el aspecto religioso se encuentra la Iglesia Católica y también iglesias Evangélicas, también un buen número de personas asisten a las diferentes religiones tales como se describen en la **Tabla 4**.

**Tabla 3: Forma de organizarse en el municipio**

Patronatos	Juntas de Agua	Sociedad Padres de Familia	Consejos de Maestros
La Unión Yure	La Unión Yure	La Unión Yure	Cerro Azul
Quebradas de Yure	Quebradas de Yure	Quebradas de Yure	El Carrizal
Cerro Azul	Cerro Azul	Cerro Azul	Quebraditas
El Carrizal	El Carrizal	El Carrizal	Terrero Blanco
Quebraditas	Quebraditas	Quebraditas	
La Balastrea	La Balastrea	La Balastrea	
Terrero Blanco	Terrero Blanco	Terrero Blanco	
La unión buenos Aires	La unión buenos Aires	La unión buenos Aires	La Misión
La Misión	La Misión	La Misión	Piedras de Afilar
Brisas de Bacadia	Brisas de Bacadia	Brisas de Bacadia	
Las Alejandras	Piedras de Afilar	Piedras de Afilar	Piedra Pintada
Rancho Alegre	Las Alejandras	Las Alejandras	Bacadia
Piedra Pintada	Rancho Alegre	Rancho Alegre	
Bacadia	Piedra Pintada	Bacadia	Sabanas de Ocote
San Antonio de Yure	Bacadia	San Antonio de Yure	Pito Solo
Sabanas de Ocote	San Antonio de Yure	Sabanas de Ocote	Camalotales
Pito Solo	Sabanas de Ocote	Pito Solo	
Camalotales	Pito Solo	Camalotales	Ocoman
Las Vegas Jaitique	Camalotales	Las Vegas Jaitique	
Ocoman	Las Vegas Jaitique	Ocoman	

**PLAN DE DESARROLLO MUNICIPAL CON ENFOQUE DE ORDENAMIENTO  
TERRITORIAL  
TAULABE, COMAYAGUA, 2023 - 2029**

El Chaparral Colonia La Unión La Laguna La Angostura El Cedral El Peñon El Cerron Lajas La Providencia Macusales Buenos Aires Jardines Chagüites La Unión Buena Vista Jaitique Ç El Palmichal Montañuela Varsovia Cantillanos San Antonio de Bacadia Los Llanos El Playón Casco Urbano	Ocoman El Chaparral Colonia La Unión La Laguna La Angostura  El Peñon El Cerron Lajas La Providencia  Buenos Aires Jardines Chagüites  Jaitique  El Palmichal Montañuela Varsovia Cantillanos San Antonio de Bacadia Los Llanos El Playón	El Chaparral Colonia La Unión  La Laguna La Angostura El Cedral El Peñon El Cerron Lajas La Providencia  Macusales  Jardines Chagüites  Jaitique  El Palmichal Montañuela Varsovia Cantillanos  San Antonio de Bacadia Los Llanos El Playón Casco Urbano	La Laguna La Angostura  El Peñon El Cerron  Macusales Buenos Aires Jardines Chagüites  Jaitique  El Palmichal  Varsovia Cantillanos  San Antonio de Bacadia Los Llanos
<b>Cajas Rurales</b>	<b>Club deportivos</b>	<b>Red de Mujeres</b>	<b>CODEM</b>
La Unión Yure El Carrizal Quebraditas Terrero Blanco La Misión Sabanas de Ocote  La Laguna  La Angostura    El Peñon El Cerron	La Unión Yure Cerro Azul El Carrizal Quebraditas Terrero Blanco La Misión Brisas de Bacadia Piedra Pintada Bacadia San Antonio de Yure Sabanas de Ocote Pito Solo Camalotales Las Vegas Jaitique	Quebraditas Terrero Blanco La Misión Sabanas de Ocote Pito Solo  La Laguna  El Peñon Jardines  El Palmichal  Varsovia	Cerro Azul El Carrizal Quebraditas Terrero Blanco La Misión Bacadia Sabanas de Ocote La Laguna  La Angostura  El Peñon Jardines Jaitique El Palmichal

**PLAN DE DESARROLLO MUNICIPAL CON ENFOQUE DE ORDENAMIENTO  
TERRITORIAL  
TAULABE, COMAYAGUA, 2023 - 2029**

Jardines	El Peñon	San Antonio de Bacadia	Varsovia
El Palmichal	Ocoman		
Montañuela	La Angostura	Casco Urbano	San Antonio de Bacadia
	El Chaparral		
Varsovia	La Laguna		
San Antonio de Bacadia	Buenos Aires		Casco Urbano
Casco Urbano	Jardines		
	El Palmichal		
	Montañuela		
	Varsovia		
	San Antonio de Bacadia		
	Casco Urbano		

**Tabla 4: Iglesias del municipio**

Aldea	Nombre De La Iglesia	Cantidad
La Unión Yure	Iglesia de Dios Iglesia Católica	2
Cerro Azul	Iglesia de Dios SINAI Iglesia Católica	3
El Carrizal	Iglesia de Cristo Centroamericana Iglesia de Dios Palabra Miel Pentecostés Iglesia Católica Inmaculada concepción San Antonio	6
Quebraditas	Iglesia de Cristo Misionera Caminos de Santidad Iglesia Católica Iglesia Católica	4
Terrero Blanco	Iglesia de Cristo Misionera Iglesia Católica	2
La unión buenos Aires	Iglesia Fuente de Vida	1
La Misión	Iglesia de Cristo Misionera Iglesia Católica	2
Brisas de Bacadia	Iglesia Católica	1

**PLAN DE DESARROLLO MUNICIPAL CON ENFOQUE DE ORDENAMIENTO  
TERRITORIAL  
TAULABE, COMAYAGUA, 2023 - 2029**

Piedras de Afilar	Iglesia Fuente de Vida Iglesia Católica	2
Las Alejandras	Iglesia Fuente de Vida Iglesia de Cristo Misionera Adventista del Séptimo Día	3
Rancho Alegre	Iglesia de Cristo Centroamericana Iglesia Pentecostal M.I. Iglesia Católica Reina de la Paz	3
Piedra Pintada	Ministerio Apostólico Maan Iglesia de Dios Pentecostal	2
Bacadia	C.A Monte Hermón Iglesia de Dios Iglesia de Cristo Misionera Iglesia Católica	4
San Antonio de Yure	Iglesia de Dios	1
Sabanas de Ocote	Iglesia Fuente de Vida Iglesia de Dios de la Profecía	2
Pito Solo	Iglesia Pentecostés Iglesia de Cristo Misionera Brazos Abiertos Iglesia Católica	4
Camalotales	Iglesia de Cristo Misionera Iglesia el Arca Iglesia Católica	3
Las Vegas Jaitique	Iglesia Católica	1
Quebradas de Yure	Iglesia de Dios Iglesia Católica	2
Ocoman	Iglesia Comunidad Cristiana Iglesia Misión Cristiana Iglesia de Dios Iglesia Católica la Trinidad	4
El Chaparral	Iglesia Adventista Iglesia Comunidad de Cristo Iglesia Católica	3
Colonia La Unión	Iglesia de Dios de la Profecía Iglesia Alfa y Omega	2
La Laguna	Iglesia de Cristo Centroamericana Iglesia Católica “Guadalupe”	2
La Angostura	Iglesia “ Fe Apostólica en Cristo Jesús”	1

**PLAN DE DESARROLLO MUNICIPAL CON ENFOQUE DE ORDENAMIENTO  
TERRITORIAL  
TAULABE, COMAYAGUA, 2023 - 2029**

El Cedral	Iglesia Católica	2
El Peñon	Iglesia de Cristo Centroamericana Iglesia Fuente de Vida Iglesia Católica	3
El Cerron	Iglesia Fuente de Vida Iglesia Comunidad Cristiana Iglesia Católica	3
Lajas	Iglesia Comunidad Cristiana Iglesia Cristo Misionera Iglesia Católica San Simón	3
La Providencia	Iglesia Lluvia de Bendición Iglesia Católica	2
Macusales	Iglesia Cristo Misionera Iglesia Católica	2
Buenos Aires	Iglesia Fuente de Vida Iglesia Adventista Iglesia Comunidad Cristiana Iglesia Católica	4
Jardines	Iglesia de Cristo Centroamericana Iglesia de Dios Iglesia Católica	3
Chagüites	Iglesia Cristo Misionera Iglesia Católica	2
Jaitique	Iglesia de Dios de la Profecía Iglesia Fuente de Vida Iglesia Cristo Misionera Iglesia Católica	4
El Palmichal	Iglesia Misión Cristiana en Honduras Iglesia Casa de Oración Iglesia Católica Revelación Divina	4
Montañuela	Iglesia de Dios Iglesia Dios es la Única Respuesta Iglesia Católica San Francisco Señor de Esquipulas	3
Varsovia	Iglesia Adventista Iglesia El Vidente que me ve Iglesia Católica	3
Cantillanos	Iglesia Fuente de Dios Iglesia Sala Evangelista	3

**PLAN DE DESARROLLO MUNICIPAL CON ENFOQUE DE ORDENAMIENTO  
TERRITORIAL  
TAULABE, COMAYAGUA, 2023 - 2029**

	Iglesia la Cosecha	
San Antonio de Bacadia	Iglesia Comunidad Cristiana Iglesia Católica	2
Los Llanos	Iglesia Cristo Misionera Iglesia Católica	2
El Playón	Iglesia de Dios Pentecostés	1
Casco Urbano	Iglesia De Dios Iglesia Familiar Cristiana Iglesia Cristo Misionera Iglesia Centro Americana Iglesia Fuente de Vida Iglesia Odres de Conquista Iglesia de Cristo Nuevo Pacto Iglesia Católica Ermita el Carmen Iglesia Dios de la Profecía Iglesia de Dios de la Biblia Iglesia Cosechado Eficazmente Iglesia Adventista Iglesia de los Testigos de Jehová	14
<b>Total</b>		<b>120</b>

### **II.3.2 Valores**

Este Municipio aún conserva los valores espirituales, morales y culturales, se fomenta el respeto, la humildad, la cortesía, la amistad, alegría, confianza, perseverancia, honestidad, paciencia, trabajo, honradez, unidad y servicio, mismos que son transmitidos a las nuevas generaciones.

### **II.3.3 Grupos Étnicos**

El municipio de Taulabé no cuenta con grupos étnico, la mayoría de sus pobladores son mestizos.

### **II.3.4 Patrimonio Arqueológico**

#### **MONUMENTO NATURAL "CUEVAS DE TAULABÉ"**

Ubicación Geográfica:

Se encuentra al Noreste de la ciudad de Siguatepeque (Comayagua), y a inmediaciones de la comunidad de Taulabé. Forma parte del rico sistema cavernario de la cuenca del Lago de Yojoa.

Las Cuevas de Taulabé deben su nombre a la deformación de la voz indígena "taulepa" de parte de los cronistas españoles, interesante alusión a la importancia mítico-religiosa que los pueblos prehispánicos de Mesoamérica le otorgaban a las cuevas, como la entrada al



**PLAN DE DESARROLLO MUNICIPAL CON ENFOQUE DE ORDENAMIENTO  
TERRITORIAL  
TAULABE, COMAYAGUA, 2023 - 2029**

inframundo; por esta circunstancia las cuevas se constituyeron en lugar de depósito de ricas ofrendas cerámicas y lapidarias que debido a la humedad y temperatura estables de las mismas, se han conservado hasta nuestros días en magnífico estado.

Estas cuevas forman un conjunto laberíntico producto de la disolución del manto rocoso calizo por acción del agua. Se desconoce la extensión real de este sistema, y se han habilitado los primeros 100 mts para su visita a través de un sendero acondicionado con pasamanos e iluminación. En esta sección es posible observar las estalactitas y estalagmitas producto de la acción de goteo a través de millones de años; la más famosa de estas formaciones es la conocida localmente como "ala de Ángel", estalactita de más de 3 mts de longitud y 4 toneladas de peso que parece flotar muy cerca del techo de la cueva.

Una visita a estas cavernas también es una buena oportunidad para observar de cerca la biología propia de estos ecosistemas faltos de luz, destacando la presencia de colonias de murciélagos e insectos con adaptaciones al mundo de las tinieblas.

Importancia:

Este monumento natural ha sido uno de los más visitados, mostrándonos también la huella que una visita "no educada" puede causar al sitio, de allí la importancia como un excelente ejemplo de conservación ambiental, especialmente si recordamos que en Honduras podríamos fácilmente recorrer varios cientos de ejemplos de cuevas, cavernas y abrigos, es una buena oportunidad para iniciarse en el conocimiento de la Espeleología (Ciencia que estudia las cuevas).

### **II.3.5 Formas de recreación**

La principal forma de recreación es el deporte (fútbol), en todas las comunidades practican el fútbol como la principal actividad recreativa principalmente de los jóvenes.

### **II.3.6 Juegos tradicionales.**

En municipio de Taulabé, en las festividades patronales se realizan juegos tradicionales como ser carrera de cinta en caballo de palo, juego de mauble, la rayuela, juego del huevo en la cuchara, juego del palo encebado, juego de saltar la cuerda, carrera de encostalados, cerdo encebado, carrera de carreta de madera, juego del trompo de madera.

### **II.3.7 Principales celebraciones patronales y de otra índole.**

Taulabé es un Municipio que conserva costumbres y tradiciones que se han ido transmitiendo de generación en generación como ser: La celebración de la Feria Patronal en el casco urbano en honor al PATRON SAN GASPAS que inicia en la 20 de abril y culmina el 28 de abril, Así mismo algunas de las aldeas del municipio también celebran su propia feria patronal: Los llanos se celebra la feria en honor al Sagrado Corazón de Jesús del 10 al 22 de mayo, Varsovia en honor al Cristo Negro del 13 al 15 de enero, Montañuela celebra la feria el 3 de octubre, Jaitique celebra la feria patronal en honor a la virgen de dolores comenzando el 17 de marzo y finalizando el 18 del mismo mes, Jardines celebra a San Francisco del 3 al 4 de octubre, la aldea de la providencia celebra a María Auxiliadora el 24 de mayo y a la Virgen de Guadalupe el 12 de diciembre, el Cedral celebra a Santiago Apóstol desde el 23 de Julio hasta el 25 del mismo mes, La Laguna celebra a la Virgen de Guadalupe del 10 al 13 de diciembre, El

**PLAN DE DESARROLLO MUNICIPAL CON ENFOQUE DE ORDENAMIENTO  
TERRITORIAL  
TAULABE, COMAYAGUA, 2023 - 2029**

Chaparral a Santa Lucia del 10 al 13 de diciembre, Ocoman celebra la Santísima Trinidad comenzando el 2 de junio y terminado el 3 del mismo mes, La Unión Yure celebra a San Antonio de Pauda el 13 de junio, El Carrizal celebra la Inmaculada Concepción en el mes de noviembre, Quebraditas celebra al señor de Esquipulas el 15 de enero, Terrero Blanco celebra a Santa Lucia del 2 al 3 de mayo, La Misión celebra a San Juan Bautista del 20 de junio al 25 del mismo mes, Brisas de Bacadia celebra Medalla Milagrosa del 25 al 27 de noviembre, Bacadia celebra a Santa Rosa de Lima del 22 al 30 de agosto y la aldea de Camalotales celebra a San Pedro el 29 de junio; la elaboración de comidas típicas en las diferentes épocas del año como: nacatamales, pan y cerdo horneado, gallina hornada en la navidad; tortas de pescado, chilate, ticucos, sopa de pescado, ayote en miel, papaya en miel, torrijas durante la Semana Santa; y según ocasiones catrachas, baleadas, arroz con leche, productos derivados del maíz (montucas, tamalitos, riguas, fritas de elote) y las bebidas típicas tradicionales son la chicha, atol de elote, atol de arroz, horchata, jugo de caña, té, poleadas (leche, harina y piña).

En el área folklórica existen cuadros de danzas en el área urbana tanto de la escuela como del colegio.

**PLAN DE DESARROLLO MUNICIPAL CON ENFOQUE DE ORDENAMIENTO  
TERRITORIAL  
TAULABE, COMAYAGUA, 2023 - 2029**

### **III. JUSTIFICACIÓN**

El presente Plan de Desarrollo Municipal con enfoque de Ordenamiento Territorial, es una importante herramienta de gestión para impulsar el desarrollo integral del municipio en 14 ejes temáticos: Salud y Nutrición, Educación, Recursos Naturales y Ambiente, Grupos Vulnerables (Niñez, Juventud, Mujer y Adulto Mayor), Vivienda, Agua y Saneamiento, Economía, Seguridad Alimentaria, Tierra, Participación, Seguridad Ciudadana, Infraestructura Social, Turismo y Ordenamiento Territorial.

Para las autoridades locales será un punto de partida y guía a seguir para impulsar el desarrollo Municipal, gestionar y ejecutarlo con el fin primordial de dar respuesta a las múltiples demandas y necesidades de la población del Municipio, que han sido expresadas durante todo el proceso de planificación comunitaria. Este Plan de Desarrollo se realizó con amplia participación ciudadana, todos los líderes comunitarios que participaron en todo el proceso se apropiaron del mismo y están a la expectativa de ver que se haga realidad y que se ejecuten los diferentes proyectos que el mismo contiene para mejorar los indicadores socioeconómicos. La implementación del presente plan permitirá mejorar de manera significativa las condiciones de vida de la población y brindar oportunidades de crecimiento y desarrollo económico local.

Después del levantamiento de línea base comunitaria que dio como resultado el estudio de indicadores socioeconómicos, la elaboración y aprobación de los 21 Planes de Desarrollo Comunitario, elaboración de 9 Planes Zonales Territoriales y finalmente la elaboración del Plan de Desarrollo Municipal se da cumplimiento paso a paso a la Normativa aprobada para la formulación de Planes de Desarrollo Municipal con enfoque de Ordenamiento Territorial, acuerdo No.00132, publicado en el diario oficial La Gaceta el 28 de Agosto del 2013.

### **IV. BENEFICIARIOS**

Este Plan de Desarrollo Municipal tendrá beneficios directos e indirectos en la población total del Municipio de Taulabé, que en base a resultados de la línea de base del año 2018-2019 son 18,389 habitantes.

Los beneficios que se obtendrán se enmarcan en la mejora de las condiciones de vida de la población teniendo alta participación ciudadana para el manejo adecuado de los recursos naturales, mayor producción agrícola que permita una apta alimentación para el desarrollo humano, mejorando la cobertura en el área de salud y suficiente infraestructura turística que genere oportunidades de empleo.

Las autoridades comunitarias participarán de manera muy activa en coordinación con las autoridades municipales, a fin de lograr la implementación de los proyectos priorizados.

**PLAN DE DESARROLLO MUNICIPAL CON ENFOQUE DE ORDENAMIENTO  
TERRITORIAL  
TAULABE, COMAYAGUA, 2023 - 2029**

**V. METODOLOGÍA**

Para la realización del presente Plan de Desarrollo Municipal con enfoque de Ordenamiento Territorial, se desarrollaron las siguientes 9 fases metodológicas:

<b>FASES</b>	<b>DESCRIPCIÓN</b>	<b>RESULTADOS</b>
I	Preparatoria y de inducción	Capacitación del equipo técnico Municipal
II	Elaboración de Línea de Base socioeconómica	Documento Análisis de indicadores socioeconómicos del Municipio.
III	Elaboración de Planes de Desarrollo Comunitario	21 Planes de Desarrollo Comunitario elaborados
IV	Elaboración de Planes Zonales Territoriales.	9 Planes Zonales Territoriales elaborados
V	Construcción de la visión compartida y proyectos estratégicos	Elaboración de la Visión compartida, líneas estratégicas y proyectos estratégicos
VI	Elaboración del Plan de Inversión Municipal Multisectorial con enfoque de Ordenamiento Territorial	Elaborado el Plan de Inversión Municipal Multisectorial con enfoque de Ordenamiento Territorial. Formato F-19.
VII	Elaboración del Plan de Inversión Municipal Anual	Elaborado y socializado el borrador del Plan de Inversión Municipal Anual
VIII	Consolidación y redacción del plan	Documento del Plan de Desarrollo Municipal con enfoque de Ordenamiento Territorial elaborado.
IX	Socialización, revisión final y edición	Cabildo abierto para socialización, revisión final, edición y aprobación del Plan de Desarrollo Municipal.

# PLAN DE DESARROLLO MUNICIPAL CON ENFOQUE DE ORDENAMIENTO TERRITORIAL

## TAULABE, COMAYAGUA, 2023 - 2029

Diagrama del proceso metodológico

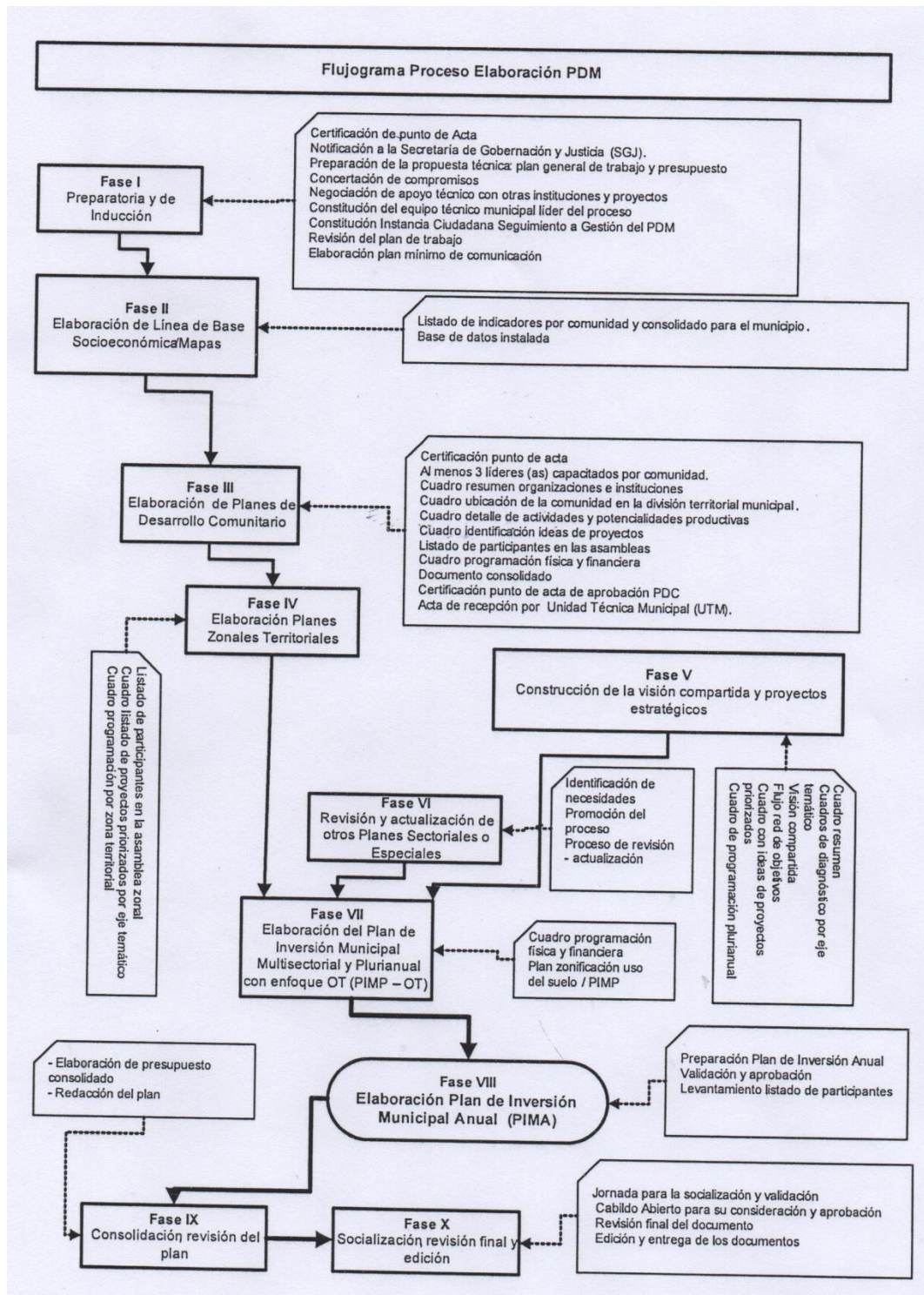

**PLAN DE DESARROLLO MUNICIPAL CON ENFOQUE DE ORDENAMIENTO  
TERRITORIAL  
TAULABE, COMAYAGUA, 2023 - 2029**

## **VI. PERÍODO**

El período consensuado para la ejecución del presente Plan de Desarrollo Municipal con enfoque de Ordenamiento Territorial es de 7 años, dos períodos de Gobierno Municipal, a partir del año **2023 hasta el año 2029**.

## **VII. ANÁLISIS DE LOS PRINCIPALES INDICADORES SOCIOECONÓMICOS**

A continuación, un análisis de los principales indicadores socioeconómicos del municipio, tomando los resultados de la línea base, de acuerdo a la información levantada por los líderes comunitarios, Facilitador Municipal; que se realizó en las diferentes aldeas, barrios, caseríos y área urbana del Municipio de Taulabé, Comayagua.

### **VII.1 Población**

El total de población del Municipio de TAULABE para el año 2018 es de 18389 habitantes, de los cuales 9,459 que corresponde al 51.43% son del sexo femenino 8,930 del sexo masculino, que corresponde al 48.56%. Para este análisis la población fue dividida en 12 rangos según edades y la población predominante se ubica en el rango de 1 año 1.56% de 1 a 4 años 8.90% de 5 a 6 años 4.50% de 7 a 12 años 12.37% de 13 a 15 años 6.55% de 16 a 18 años 7.30% de 19 a 23 años 10.64% de 24 a 30 años 11.14% de 31 a 40 años 13.03% de 41 a 50 años 9.20% de 51 a 64 años 8.29% de 65 y más años un 6.52%.

La población total está diseminada en 2,657 viviendas con un promedio de 4.07 personas por vivienda. De las familias encuestadas 390 personas han emigrado dentro y fuera del país que equivale al 8.75%.

### **VII.2 Salud**

La población del Municipio de TAULABE, recibe atención médica en seis Centros de salud, un CIS en el área urbana del municipio, Materno Infantil en el casco urbano, CIS en la aldea de Jardines, ACU en las aldeas de Bacadia, Carrizales y Camalotales.

De 4,420 mujeres en edad reproductiva, 115 son madres solteras, correspondiente al 10.97%. En el año 2018, nacieron 29 niños, 17 son del sexo femenino y 12 del sexo masculino; el promedio de edad de la madre oscila entre los 25.25 años. Del total de nacimientos durante el 2018, las madres están comprendidas entre la edad de 20 a 24 años correspondiendo al 33.33%, de 15 a 24 años, correspondiendo a 24.24%, de 25 a 29 años, significando el 22.73%. Durante el parto hubo 8 muertes maternas. De los niños nacidos la mayoría de los partos fueron atendidos en un hospital o clínica materno infantil.

De las 4456 familias que respondieron, 1235 si usan métodos de planificación familiar que corresponde al 27.72% y la gran mayoría 3221 que corresponden al 72.28% no usan ningún método de planificación familiar. El método de planificación más utilizado es la inyección,

**PLAN DE DESARROLLO MUNICIPAL CON ENFOQUE DE ORDENAMIENTO  
TERRITORIAL  
TAULABE, COMAYAGUA, 2023 - 2029**

seguido de la pastilla, 242 mujeres han sido operadas para no tener más hijos un 19.63% de las familias.

De las enfermedades que más se manifiestan en la población son las IRAS con un 38.31%, el Dengue Clásico con un 7.94 %, las Diarreas con un 9.07%, Hipertensión arterial con un 6.2%; el 3.33% de estos pacientes recibieron en su mayoría asistencia médica pública, un 4.33% recibieron asistencia médica privada.

### **VII.3 Servicios Básicos**

En el municipio de TAULABE el 32.18% de viviendas reciben el servicio de agua domiciliar por acueducto, poseen servicio sanitario, el 42.94% tienen letrinas de fosa séptica, el 6.42% tienen letrina de fosa simple y hacen uso de ellas el 17.8%. El 25.11% de la población reciben el servicio de recolección de basura, un 12.72% reciben el servicio de aseo de calles, el 45.8% reciben el mantenimiento de calles por parte de la Municipalidad por lo menos una vez al año; el 86.56% de las viviendas tienen instalado el servicio de energía eléctrica domiciliar y el 86.85% reciben servicio de alumbrado público, en el 50.80 viviendas cuentan con el servicio telefónico (celular) de las compañías Tigo, Claro. El 94.05% tiene disposición de las excretas.

### **VII.4 Vivienda**

En el Municipio del total de viviendas existentes, el 98.59% corresponde a casas de habitación, el 0.47% corresponde a cuarto o mesón (cuartería), el 0.52% son apartamento independiente, el 0.43% corresponde a casas que son construidas con materiales no adecuados (casas improvisadas). Las casas que cuentan con cuatro piezas por vivienda son las que ocupan el mayor porcentaje en relación al número de piezas por vivienda y representa el 55.79% y un 20.4% las que tienen 3 piezas por vivienda. El 96.39% de las viviendas tienen cocina de las cuales el 66.17% está dentro de la vivienda, el 32.19% está ubicada fuera de la vivienda. Del total de vivienda el 44.78% consumen el agua no tratada, el 37.36% de botellón y el 5.09% consumen el agua hervida.

Los materiales que más se utilizan en la construcción de estas viviendas corresponde a adobe con un 35.93%, seguido de un 52.18% de viviendas construidas con bloque, el 10.17% están construidas de bahareque y madera respectivamente. En la investigación surge un dato interesante que tiene que ver con la tenencia de la vivienda y es que los resultados arrojan que el 84.9% corresponde a que la vivienda es propia y totalmente pagada. El 0.54% son viviendas que aún están siendo pagadas por los usuarios a entes financieros. Los demás porcentajes corresponden a viviendas prestadas y alquiladas. Resulta interesante saber que la propiedad de la vivienda corresponde a ambos sexos con un 4,76%. Un dato importante es que el 22.47% es propietaria la mujer o ama de casa y un 72.77% el propietario es el jefe de hogar.

En lo que respecta a los problemas de vivienda los porcentajes son considerables tal es el caso de que el 30.81% son viviendas que no tienen repello, el 24.53% no cuentan con cielo



**PLAN DE DESARROLLO MUNICIPAL CON ENFOQUE DE ORDENAMIENTO  
TERRITORIAL  
TAULABE, COMAYAGUA, 2023 - 2029**

falso, un 14.21% corresponde a viviendas con techo en mal estado y un 12.81% son viviendas que su piso es de tierra. Un dato que se le debe de tomar interés es que el 12.61% de la vivienda cuentan con problemas estructurales. En relación a las condiciones de la vivienda el 50.38% se encuentra en un estado regular, seguido de un 37.59% en buen estado y en malas condiciones un 12.03%. Respecto a la cantidad de familias por vivienda un 90.46% son habitadas por una sola familia, un 7.97% son habitadas por 2 familias y un 1.32% por 3 familias. El 6.28% de las viviendas no cuentan con baños; el 31.96% de las viviendas cuentan con una sola pieza utilizada como dormitorio.

En 5,426 viviendas que equivale al 80.43% utilizan leña para cocinar, seguido de un 6.27% que utilizan eco fogón, el 944% utiliza electricidad, el 11.7% utilizan gas volátil (chimbo).

### **VII.5 Educación**

Para el año 2018 el total de personas en edad escolar es de 7,609 correspondiente al 41.37 % del total de la población. De los niños en edad escolar el 61.28% estudian actualmente. El total de personas comprendidas entre los rangos de edad de 5 a 65 años y más es de 7608, que representa el 89.53% del total de la población, de los cuales el 96.24% saben leer y escribir.

#### **Cantidad y tasa de analfabetismo**

Unas 617 personas del municipio no saben leer y escribir resultando de esto una tasa de analfabetismo de 3.74. La mayoría de las personas que no saben leer ni escribir se encuentran en el rango de edad de 65 años y más, seguido del rango de 7 a 12 años, quienes provienen de las zonas rurales en donde los recursos económicos son escasos debido a esto las personas prefieren empezar desde muy temprana edad a trabajar en el campo dejando de lado la educación.

#### **Comportamiento de las Sociedades de Padres de Familia**

En todos los centros educativos de nuestro municipio existen sociedades de padres de familia, las cuales se eligen al comienzo de cada año electivo. Su fin primordial es de apoyar al centro educativo en su desarrollo y también como apoyo a los maestros en cuando actividades pedagógicas. Su estructura está compuesta de la siguiente manera:

- Presidente
- Vicepresidente
- Secretario
- Tesorero
- Fiscal
- Vocal I
- Vocal II



**PLAN DE DESARROLLO MUNICIPAL CON ENFOQUE DE ORDENAMIENTO  
TERRITORIAL  
TAULABE, COMAYAGUA, 2023 - 2029**

**Distribución por nivel escolar y cuantos están estudiando y no estudian**

En nuestro municipio hay 7609 niños y jóvenes en edad de estudiar de los cuales están estudiando actualmente 4663 niños dejando una diferencia de 2946 niños que no están estudiando. Teniendo en consecuencia que un 36.03% de los niños en edad de estudiar no están estudiando actualmente.

**Motivos por los cuales los niños no estudian**

Desintegración familiar, pobreza, irresponsabilidad de los padres de familia.

**VII.6 Igualdad Entre Los Sexos A Nivel Educativo**

Del total de niños y niñas en edad primaria el 5.7% corresponde al género femenino de las cuales el 6.18% estudian, el 5.21% son del género masculino y estudian de ellos el 49.56%. Del total de niños y niñas en edad secundaria el 51.23% son del género femenino, de este total están estudiando el 51.23%, varones en edad secundaria son el 48.77% de los que estudian el 48.77%.

El 81.03% del sexo femenino comprendidas en los rangos de edades de 5 hasta 65 años y más saben leer y escribir y siempre entre este mismo rango de edades el 81.54% del sexo masculino saben leer y escribir.

En relación al acceso a la educación primaria y secundaria por género, el 66.23% del género femenino están estudiando y el 33.76% no están estudiando. Del sexo masculino el 61.85% estudian y el 38.14% no estudian

**VII.7 Economía, Comportamiento De La Fuerza Laboral E Ingresos**

**Economía**

Tipos de cultivos que predominan en la producción agrícola

En el municipio se predomina los siguientes granos:

- maíz, frijoles y café.

En menor escala se cultiva plátano, cacao, caña de azúcar.

**Productos agrícolas que se industrializan**

El producto que se industrializa en el Casco Urbano es la caña, con el cual elaboran los diferentes derivados del dulce como ser dulce de panela, alcitrones

**Servicios que se le brinda a los productos en asistencia técnica**

Se cuenta con el apoyo en el área agrícola de USAID y Aldea Global las cuales inciden en dar asistencia técnica a los productores de las diferentes aldeas del municipio.

**Existencia de trasportes y las condiciones**

El Municipio cuenta con transporte público interurbano y están en buenas condiciones el cual cubren las siguientes zonas:

De Taulabé a Siguatepeque

**PLAN DE DESARROLLO MUNICIPAL CON ENFOQUE DE ORDENAMIENTO  
TERRITORIAL  
TAULABE, COMAYAGUA, 2023 - 2029**

Taulabé a San Pedro Sula  
Taulabé a la Guama  
Taulabé a Las Conchas  
Taulabé a San José de Comayagua  
Taulabé a Zacapa Santa Bárbara  
Las Delicias a Casco Urbano de Taulabé

**Condiciones para el turismo**

El Turismo en este municipio cuenta con las vías de acceso en buenas condiciones en las comunidades:

Bacadia, Varsovia, Cerro Azul y en el casco urbano del Municipio.

**Principales Mercados donde colocan la Producción**

Son trasladados a los siguientes Mercados de los municipios de:

Taulabé y  
Siguatepeque

**Fuerza de trabajo existente que más predomina**

Cabe destacar que 8,523 personas que corresponden al 78.79% del total de la población están en edad de trabajar (10 años en adelante).

La fuerza de trabajo predominante es del sexo masculino con un 50.74% y un 49.26% corresponde al sexo femenino. El estado civil de la fuerza de trabajo mayoritaria es la soltería con un 49.43%. Los rangos de edad de la fuerza de trabajo están distribuidos así: De 31 a 40 años con un 15.06%, en segundo lugar, en el rango de edad de 24 a 30 años con un 13.64% y en el tercer lugar está el rango de edad de 41 a 50 años con un 12.53%. Las ocupaciones actuales de las personas que laboran está con un 19.69% agricultores – labrador, 6.16% son labradores, el 5.0% son profesionales técnicos. Del total de la fuerza laboral existente y que no trabaja está el 19.27% que son estudiantes. Las ocupaciones predominantes son jornalero, agricultor, para los jefes de hogar, amas de casa y estudiantes.

Los ingresos mensuales en los hogares se concentran en el rango de Lps. 2,001 a Lps. 4,000 para un 31.28%; el 19.27% de hogares reciben un ingreso en el rango de 4,001 a Lps. 8,000, que significa el 50.54% de las personas que laboran actualmente. Es importante destacar que el 3.76% de la población sobrevive con ingresos menores a \$1.00 (un dólar diario). Según el total de ingresos recibidos son suficientes para alimentarse los 3 tiempos de comida para un 84.08% de las familias, un 13.55% que alcanza únicamente para alimentarse en 2 tiempos de comida y un 2.37% que solamente alcanza para un tiempo.

Del total de familias un 3.54% han obtenido algún préstamo, en su mayoría tramitados y a responsabilidad de pago por el jefe de hogar. En cuanto a la recepción de remesas únicamente el 11.17% del total de las familias reciben, distribuidas así: del rango de Lps. 2,001.00 y más

**PLAN DE DESARROLLO MUNICIPAL CON ENFOQUE DE ORDENAMIENTO  
TERRITORIAL  
TAULABE, COMAYAGUA, 2023 - 2029**

un 41.8% de las familias que reciben remesas, un 36.7% que recibe más de Lps. 1,000.00 - 2,000.00, del rango de 0.01 a Lps. 1,000.00 reciben el 20.88%.

El 59.99% de las familias trabajan la tierra, del cual el 38.54% es propia son dueños de su terreno ya que la han pagado totalmente. El 32.86% de familias no tienen terreno. La tenencia de la tierra es en dominio útil para un 73.93% y en dominio pleno un 26.07%.

Del total de familias un 62.82% producen su propio alimento, no así el 37.18% de familias. Aunque los alimentos producidos son suficientes para autoconsumo, el 35.59% excedente de los mismos para su comercialización. Los principales cultivos son: granos básicos maíz y frijoles; café, cacao y plátanos.

Del total de población en edad de trabajar (8,523 personas), la población económicamente activa corresponde al 47.55% y la población económica inactiva corresponde al 52.45%. En comparación de las personas que actualmente laboran corresponde al 81.15% y las personas que no laboran corresponde al 18.85%.

### **VII.8 Seguridad**

En relación al área de seguridad las personas encuestadas respondieron que conocieron en el 2018, 22 casos de violencia intrafamiliar en su barrio o comunidad. Además 14 casos de violencia fueron vividos directamente en las familias de las personas encuestadas, para un 0.53% del total de familias. El 98.46% de la población del municipio se sienten seguros.

### **VII.9 Participación**

De la población total, en 794 viviendas existen miembros que participan en organizaciones comunitarias, en 360 familias participan hombres y en 434 familias participan mujeres.

El porcentaje de participación es de 29.88%, del cual el 45.34% corresponde a la participación de los hombres y el 54.66% corresponde a la participación de la mujer.

Lo que indica que el 70.12% de las familias no están involucradas en organizaciones, es poco el involucramiento en los espacios de participación ciudadana, generalmente son las mismas personas que año tras año aceptan trabajar organizadas con el fin de impulsar el desarrollo en sus comunidades. La cultura de participación está en un nivel medio, generalmente hay más participación en organizaciones en el área rural que en el área urbana.

**PLAN DE DESARROLLO MUNICIPAL CON ENFOQUE DE ORDENAMIENTO  
TERRITORIAL  
TAULABE, COMAYAGUA, 2023 - 2029**

**VIII. INFRAESTRUCTURA BÁSICA**

**VIII.1 VIAL**

Longitud de carreteras desde la cabecera Municipal (Municipalidad) a cada una de las Aldeas y Caseríos de Taulabé.

Comunidad	Distancia km <sup>2</sup>
1. Taulabé	--
2. Quebraditas	4.00
3. Camalotales	3.00
4. El Carrizal	3.20
5. Piedra Pintada	4.00
6. Montañuela	7.00
7. Rancho Alegre	2.00
8. La Misión	1.10
9. Ocoman	4.00
10. La Laguna	3.00
11. Cantillanos	3.50
12. Chagüites	3.60
13. Bella Vista	4.50
14. Terrero Blanco	4.90
15. Los Llanos	5.00
16. Jaitique	3.90
17. Las Flores de Jaitique	2.50
18. El Chaparral	5.00
19. Piedras de Afilas	4.50
20. Ojo de Agua	2.10
21. Sabanas de Ocote	3.00
22. Lajas	1.50
23. Macusales	3.00
24. La Angostura	3.50
25. El Peñon	4.00
26. El Cerron	6.00
27. El Cedral	7.00
28. Buenos Aires	5.00
29. Las Alejandras	4.50
30. Palmichal	6.00
31. Jardines	5.50
32. Huerto el Edén	6.00
33. Bacadia	9.40
34. La Providencia	6.30
35. Villa Nápoles	8.00
36. Pito Solo	10.00

**PLAN DE DESARROLLO MUNICIPAL CON ENFOQUE DE ORDENAMIENTO  
TERRITORIAL  
TAULABE, COMAYAGUA, 2023 - 2029**

37. Varsovia	11.00
38. San Antonio Bacadia	9.00
39. Cerro Azul	12.00
40. El Playón	18.00
41. La Unión	20.00
42. San Antonio Yure	23.00
43. La Unión de San Antonio de Yure	28.00
44. Quebradas de Yure	30.20

Estas carreteras en parte son no pavimentadas y son transitadas en vehículo todo el año, pero durante la temporada lluviosa en carros todo terreno y en el verano carros sencillos.

### **VIII.2 ELECTRICIDAD**

#### **Número de estaciones de distribución**

El municipio de Taulabé cuenta con 2 estaciones de distribución.

- Distribución eléctrica de cañaverál, Santa Bárbara.
- Generadora de energía eléctrica La Unión Yure, Taulabé.

\*Se desconoce la longitud de líneas de conducción primarias y secundarias existentes.

### **VIII.3 TELEFONÍA Y CORREOS**

En el Municipio de Taulabé, Comayagua se cuenta con oficina de Hondutel. La comunicación vía telefónica es por medio de teléfonos celulares de las compañías Claro, Tigo. El servicio de Internet es por medio de fibra óptica y satelital, servicio prestado por la empresa privada.

### **VIII.4 SOCIAL**

En el casco urbano contamos con un estadio municipal, cuatro canchas multiusos, una iglesia católica, 20 iglesias evangélicas, un centro comunal municipal, un parque municipal. En la mayoría de aldeas existen canchas de fútbol, una iglesia católica, una iglesia evangélica, un centro comunal, una escuela, un jardín de niños.

#### **Existen 26 centros comunales:**

- Casco urbano
- Bacadia
- Brisas de Bacadia
- La Misión
- Terrero Blanco
- Quebraditas
- El Carrizal
- La Unión Yure

**PLAN DE DESARROLLO MUNICIPAL CON ENFOQUE DE ORDENAMIENTO  
TERRITORIAL  
TAULABE, COMAYAGUA, 2023 - 2029**

- Rancho Alegre
- Las Conchas
- Ocoman
- El Chaparral
- La Laguna
- Colonia la Unión
- La Angostura
- El Peñon
- El Cerron
- La Providencia
- Buenos Aires
- Jardines
- Palmichal Carmen
- Palmichal Fátima
- Varsovia
- Cantillanos
- Los Llanos
- Jaitique

**Cuenta con 38 canchas de futbol y con un estadio**

- Casco Urbano
- Prado Alto
- Los Llanos
- San Antonio de Bacadia
- Cantillanos
- Varsovia
- Montañuela
- Palmichal Fátima
- Palmichal Carmen
- Jardines
- Buenos Aires
- El Cerron
- El Peñon
- La Angostura
- Colonia la unión
- La Laguna
- El Chaparral
- Ocoman

**PLAN DE DESARROLLO MUNICIPAL CON ENFOQUE DE ORDENAMIENTO  
TERRITORIAL  
TAULABE, COMAYAGUA, 2023 - 2029**

- Jaitique
- Quebradas de Yure
- San Antonio de Yure
- Sabanas de Ocote
- Las Conchas
- Piedras de Afilar
- Las Alejandras
- Huerto del Edén
- La Balastrea
- Cerro Azul
- La Union Yure
- El Carrizal
- Quebraditas
- Terrero Blanco
- La Misión
- Brisas de Bacadia
- Bacadia
- Camalotales
- El Playón
- Jaitique

**También 10 canchas de usos múltiples en diferentes aldeas y en la cabecera municipal**

- Casco Urbano 5
- Varsovia
- Lajas
- Las Conchas
- La Misión
- Bacadia

**Cuenta con 6 centros de recreación (parques)**

- Casco Urbano 2
- Ocoman
- Colonia La unión
- La Providencia
- El Carrizal

**El municipio en total tiene 19 cementerios:**



**PLAN DE DESARROLLO MUNICIPAL CON ENFOQUE DE ORDENAMIENTO  
TERRITORIAL  
TAULABE, COMAYAGUA, 2023 - 2029**

- Casco Urbano 2
- La Balastrea
- La Laguna
- Ocoman
- Colonia la Unión
- El Cerron
- Jardines
- La Misión
- La Unión Yure
- El Carrizal
- Palmichal Carmen
- Palmichal Fátima
- Varsovia
- Los Llanos
- Jaitique
- Bacadia
- Quebraditas
- Terrero Blanco

**Taulabé cuenta con 11 áreas turísticas:**

- Cuevas de Taulabé, ubicadas en el Casco Urbano del municipio.
- Rio de Bacadia.
- Jaitique, batalla de Jaitique.
- Rio de Varsovia.
- Montanuela sus bellas montañas y nacimientos.
- Parque Nacional de Cerro Azul Meambar PANACAM
- La Misión, la Poza del Misionero Subirana.
- Ocoman, Cuevas
- La Laguna, Fuente Natural de agua “El Nacedero”
- Los Yures, Generadora de Energía Eléctrica.
- Las Conchas, Comedores y complejo turístico Lago de Yojoa.

**Hogares de niños**

El municipio cuenta con un Hogar de niñas dirigido por la asociación Fuente de Vida.

**En el municipio no se cuenta con:**

Hogar de ancianos, Centros de rehabilitación, Clubes rotarios.

**PLAN DE DESARROLLO MUNICIPAL CON ENFOQUE DE ORDENAMIENTO  
TERRITORIAL  
TAULABE, COMAYAGUA, 2023 - 2029**

**VIII.5 SALUD**

La población del Municipio de TAULABE, recibe atención médica en los siguientes centros:

**Notas:**

1. CIS: Centro integral de servicios de salud: son un total 2, mismo tienen asignado su código RUPS.
2. UCOS: Unidad comunitaria de salud: son total 4, mismas son derivaciones de los CIS, por lo que no cuentan con su código RUPS.
3. SMI-E: 1 adscrita a CIS Taulabé.
4. Actualmente ningún E.S de la Red cuenta con licencia sanitaria vigente.

ESTABLECIMIENTOS DE SALUD	Descripción	Unidad Comunitaria de Salud (UCO)	DESCRIPCIÓN
CIS TAULABE	FUNCIONANDO	CAMALOTALES	FUNCIONANDO
		CARRIZALES	FUNCIONANDO
CIS JARDINES	FUNCIONANDO	BACADIA	FUNCIONANDO
SERVICIO MATERNO INFANTIL	FUNCIONANDO		

**Establecimientos de Salud Privados:**

N°	CLINICAS	DESCRIPCIÓN
1	Los Tres ángeles	Funcionando
2	Centro médico los Almendros (Dra. María Eugenia Martínez)	Funcionando
3	Clínica médica Taulabé (Dr. Ramón Mendoza)	Funcionando
4	Clínica La Cubana (Dra. Victoria Castellanos)	Funcionando
5	MED FAM (Dra. Aracely Pineda)	Funcionando
6	Consultorio Médico Rivas	Funcionando
7	Fuente de vida	Funcionando
8	Clínica médica Yireh	Funcionando
9	Centro Medico y Dental El Carmen (Dra. Karla Cerna)	Funcionando
11	Consultorio Médico silva (Dr. Roger Silva)	Funcionando
12	Clínica Médica o Dr. Milán	Funcionando
13	Clínica Médica Dr. Roberto Chiesa	Funcionando
14	Clínica Mediplan ( Dr. Danne Escoto)	Funcionando
15	Clínica médica comunidad cristiana en Honduras en lajas, Taulabé (Dra. Floripe)	Funcionando

**PLAN DE DESARROLLO MUNICIPAL CON ENFOQUE DE ORDENAMIENTO  
TERRITORIAL  
TAULABE, COMAYAGUA, 2023 - 2029**

**Farmacias:**

<b>N°</b>	<b>FARMACIA</b>	<b>FUNCIONANDO</b>
1	Farmacia martica	Funcionando
2	Farmacia Regis	Funcionando
3	Farmacia Siman	Funcionando
4	Farmacia Florencia	Funcionando
5	Farmacia Fuente de vida	Funcionado
6	Farmacia Medfam	Funcionado
7	Farmacia clínica la cubana	Funcionando
8	Farmacia los almendros	Funcionando

**Laboratorios clínicos:**

<b>N°</b>	<b>LABORATORIOS</b>	<b>FUNCIONANDO</b>
1	Lab CIS Taulabé	Funcionando
2	Lab CIS Jardines	Funcionando
3	Lab tres ángeles	Funcionando
4	Laboratorio Centro medico los Almendros	Funcionando
5	Clínica médica Taulabé	Funcionado
6	Laboratorio Clínica Mediplan	Funcionado
7	Laboratorio Taulabé	Funcionando
8	Centro lab.	Funcionando

**Clínicas odontológicas:**

	<b>ODONTOLOGÍA</b>	<b>FUNCIONANDO</b>
1	Tres Ángeles	Funcionando
2	Centro medico los almendros	Funcionando
3	Centro dental el Carmen	Funcionando
4	Clínica Dental RIE	Funcionando
5	Clínica Odontológica Andrade	Funcionado
6	Clínica Loesy Sarmiento	Funcionando
7	Clínica Dental Dra. Kathy	Funcionando

**PLAN DE DESARROLLO MUNICIPAL CON ENFOQUE DE ORDENAMIENTO  
TERRITORIAL  
TAULABE, COMAYAGUA, 2023 - 2029**

**VIII.6 EDUCATIVA**

El Municipio de Taulabé, cuenta con 37 Escuelas Oficiales, 6 instituciones PROHECO, 3 Institutos Oficiales de Media, 7 Centro de Educación Básica, 16 Jardines de Niños, 26 Centros de Educación pre básica (CEPREB) y 1 centro PROERI.

**Centros Educativos en el área urbana y rural del Municipio de Taulabé, Comayagua  
(Escuelas, Instituto de Educación Media, Jardín de Niños y Centro Básico):**

<b>Centros Educativos de Pre Básica / Jardines de Niños</b>		
<b>N°</b>	<b>LUGAR</b>	<b>NOMBRE DEL CENTRO EDUCATIVO</b>
1	EL CARMEN	GABRIELA MISTRAL
2	LA MISIÓN	JUAN DE LA CRUZ AVELAR
3	JARDINES	LA ORQUÍDEA
4	SANTA BÁRBARA	JOSÉ DOLORES URQUÍA
5	BACADIA	OBED CASTAÑEDA
6	VARSOVIA	MELVIN ODETH PORTALES
7	JAITIQUE	EMELDO BUSTILLO
8	QUEBRADITAS	MUNDO INFANTIL
9	PITO SOLO	OBED CASTAÑEDA LAÍNEZ
10	CARRIZAL	ARELY AZUCENA MELARA
11	LA LAGUNA	DAGOBERTO CORTES
12	CERRO AZUL	EDUARDO MÉNDEZ
13	CAMALOTALES	JAIME NOLASCO
14	PIEDRA PINTADA	JARDÍN DE GRACIAS
15	LOS ALMENDROS	LA MIES
16	LAS ACACIAS	FUENTE DE VIDA
<b>Centros Educativos de Pre Básica CCEPREB</b>		
<b>N°</b>	<b>LUGAR</b>	<b>NOMBRE DEL CENTRO EDUCATIVO</b>
1	PALMICHAL FATIMA	ANGEL RIVAS BETANCOURTH
2	EL CHAPARRAL	CARITA DE ANGEL
3	BRISAS DE BACADIA	CARITAS ALEGRES
4	LAS ALEJANDRAS	DAGOBERTO CORTES
5	PALMICHAL CARMEN	ENRIQUE MEDINA CASTILLO
6	LA CEIBITA	LA CEIBITA
7	CANTILLANO	NEPTALY SARMIENTOS
8	MONTAÑUELA	NUEVO MUNDO
9	EL CERRON	NUESTRO FUTURO
10	RANCHO ALEGRE	REINA DE LA PAZ

**PLAN DE DESARROLLO MUNICIPAL CON ENFOQUE DE ORDENAMIENTO  
TERRITORIAL  
TAULABE, COMAYAGUA, 2023 - 2029**

11	SABANAS DE OCOTE	LECTONIO MALDONADO
12	VILLA NAPOLES	RIOS DE AGUA VIVA
13	BUENA VISTA DE VARSOVIA	CORAZONES INFANTILES
14	PRADO ALTO	LECTONIO MALDONADO
15	LA PROVIDENCIA	JEHOVA ES MI PASTOR
16	BUENOS AIRES	RAYITO DE LUZ
17	LOS LLANOS	GOTITAS DE AMOR
18	LAJAS	JORGE ISRAEL GONZALES
19	SAN ANTONIO DE YURE	NUEVO AMANECER
20	EL CHAGÜITE	HECTOR DAVID GIRON
21	LAS FLORES DE JAITIQUE	JOSE YOBANI ALAS MADRID
22	LA ANGOSTURA	JOSE LUIS GARCIA
23	TERRERO BLANCO	HECTOR ARTURO PAVON CORTES
24	LA UNION DE YURE	MI TESORO INFANTIL
25	OCOMAN	SONRISAS INFANTILES
26	EL CEDRAL	ESC. LECTONIO MALDONADO
<b>Centros Educativos PROHECO</b>		
<b>N°</b>	<b>LUGAR</b>	<b>NOMBRE DEL CENTRO EDUCATIVO</b>
1	OJO DE AGUA	BUENA ESPERANZA
2	LAS FLORES JAITIQUE	JOSÉ TRINIDAD CABAÑAS
3	PIEDRA PINTADA	ALDEA GLOBAL
4	SAN FRANCISCO DE BACADIA	SAN FRANCISCO
5	VILLA NÁPOLES	CELENIA MORALES
6	RAMÓN H. CORTES	MACUSALES
<b>Escuelas Oficiales de 1ro a 6to</b>		
<b>N°</b>	<b>LUGAR</b>	<b>NOMBRE DEL CENTRO EDUCATIVO</b>
1	TERRERO BLANCO	MARIANO VÁSQUEZ
2	LA CEIBITA	MODESTO RODAS
3	LA MISIÓN	FRANCISCO MORAZÁN
4	BUENOS AIRES	VISITACIÓN PADILLA
5	MONTAÑUELA	ESCUELA: JOSÉ MEJÍA
6	VARSOVIA	MIGUEL PAZ BARAHONA
7	PALMICHÁ FÁTIMA	JOSÉ TRINIDAD CABAÑAS
8	LA ANGOSTURA	JOSÉ ERNESTO VINDEL
9	SAN ANTONIO DE YURE	LEMPIRA
10	CERRO AZUL	PEDRO NUFIO
11	QUEBRADITAS	TELMA SERRANO
12	BRISAS DE BACADIA	JUAN RAMÓN MOLINA

**PLAN DE DESARROLLO MUNICIPAL CON ENFOQUE DE ORDENAMIENTO  
TERRITORIAL  
TAULABE, COMAYAGUA, 2023 - 2029**

13	BUENA VISTA DE VARSOVIA	MARCO AURELIO SOTO
14	LAJAS	RAMÓN DE JESÚS SABILLÓN
15	CHAPARRAL	RÓMULO E. DURON
16	PALMICHAL CARMEN	POMPILO ORTEGA
17	LA UNIÓN DE SAN ANTONIO DE YURE	RURAL MIXTA LA UNIÓN
18	CANTILLANO	CANDELARIO LISANDRO
19	OCOMAN	PEDRO NUFIO
20	EL CERRON	FÉLIX SALGADO
21	CHAGÜITE	ALFONZO GUILLEN ZELAYA
22	EL PLAYÓN	FRANCISCO MORAZÁN
23	SABANAS DE OCOTE	JUAN MANUEL GÁLVEZ
24	EL PEÑON	FRANCISCO MORAZÁN
25	PIEDRAS DE AFILAR	RAÚL PINEDA ALVARADO
26	QUEBRADAS DE YURE	ÁLVARO CONTERAS
27	LA LAGUNA	REPUBLICA DE HONDURAS
28	SAN ANTONIO DE BACADIA	RAFAEL HELIODORO VALLE
29	LA PROVIDENCIA	ESCUELA RAMÓN SOSA
30	RANCHO ALEGRE	RAMÓN H. CORTES
31	BELLA VISTA	TIBURCIO CARIAS ANDINO
32	PRADO ALTO	LECTONIO MALDONADO
33	EL CEDRAL	LECTONIO MALDONADO
34	EDUARDO MÉNDEZ	LA VEGA DE JAITIQUE
35	DIONISIO DE HERRERA	LOS LLANOS
36	BRAULIO M. LAGOS	LAS ALEJANDRAS
37	LOS ALMENDROS	LA MIES

**Centro de Educación Básica de 1ro a 9no**

Nº	LUGAR	NOMBRE DEL CENTRO EDUCATIVO
1	CAMALOTALES	JUAN LINDO
2	PITO SOLO	CRISTÓBAL COLON
3	EL CENTRO	GUSTAVO A. CASTAÑEDA
4	JARDINES	SALVADOR HERNÁNDEZ
5	BACADIA	ANDRÉS MATUTE
6	JAITIQUE	MIGUEL MORAZÁN
7	CARRIZAL	LAS AMÉRICAS

**Institutos Oficiales de Media**

Nº	LUGAR	NOMBRE DEL CENTRO EDUCATIVO
1	TAULABÉ	FUENTE DE VIDA

**PLAN DE DESARROLLO MUNICIPAL CON ENFOQUE DE ORDENAMIENTO  
TERRITORIAL  
TAULABE, COMAYAGUA, 2023 - 2029**

<b>2</b>	<b>TAULABÉ</b>	<b>INTITULO LIBERACIÓN</b>
<b>3</b>	<b>TAULABÉ</b>	<b>INSTITUTO RÍOS DE AGUA VIDA</b>

**Centros de Educación a Distancia**

En el municipio de Taulabé cuenta con un solo centro de educación a distancia que pertenece al sector privado.

<b>Escuelas PROERI</b>		
<b>Nº</b>	<b>LUGAR</b>	<b>NOMBRE DEL DOCENTE</b>
<b>1</b>	<b>TAULABÉ</b>	<b>INSTITUTO RÍOS DE AGUA VIDA</b>

## **VIII.7 PRODUCTIVA**

**Sistema de Riego**

El sistema de riego que utilizan los productores es:

Goteo

Mariposa

Gravedad

**Viveros**

Actualmente se cuenta con un vivero de árboles, que está ubicado en el Instituto Técnico Liberación que se encuentra en el casco urbano de Nuestro Municipio.

**Cantidad de Rastros Públicos y Privados:**

Contamos con 1 rastro público en el casco urbano

**Secadores de Granos**

Existe una secadora de granos la cual está ubicada en la Aldea de Jardines.



**PLAN DE DESARROLLO MUNICIPAL CON ENFOQUE DE ORDENAMIENTO TERRITORIAL  
TAULABE, COMAYAGUA, 2023 - 2029**

**IX. INSTITUCIONALIDAD E INVERSIÓN PARA EL DESARROLLO**

**IX.1 Desempeño Municipal**

La Corporación Municipal de TAULABÉ COMAYAGUA está integrada por el alcalde Municipal, Vice Alcalde y 8 Regidores.

La Unidad Técnica Municipal está integrada por los siguientes departamentos: Secretaría Municipal, Tesorería, Auditoría Interna, Asesoría legal, Administrador General, Dirección de Justicia Municipal (Alcaldes auxiliares y Policía Municipal) Jefe de recursos Humanos, Jefe de Compras, Tecnología e información, OIP, Unidad Municipal Ambiental, Unidad Técnica Municipal, Desarrollo Comunitario de la cual se desprenden (la Escuela Taller, Oficina Municipal de la Mujer, Oficina de Niñez y Juventud y oficina de Cultura y turismo), UDEL, Administración Tributaria (Apremio Administrativo y Auditoría Fiscal), Administración Catastral, Contabilidad Municipal, Presupuesto Municipal, Servicios Públicos (Recolección de servicios Solidos, Agua Potable, Alcantarillado Sanitario, Mercado Municipal, Rastro Municipal) y la Oficina de Preservación del patrimonio Nacional. Con un total de 45 empleados Municipales. La sociedad civil está representada por Comisión Ciudadana de Transparencia, Comisión de Ordenamiento Vial, COMDE Comisión Pro-deportes, CODEM, Consejo de Desarrollo Municipal y Comisionado Municipal.

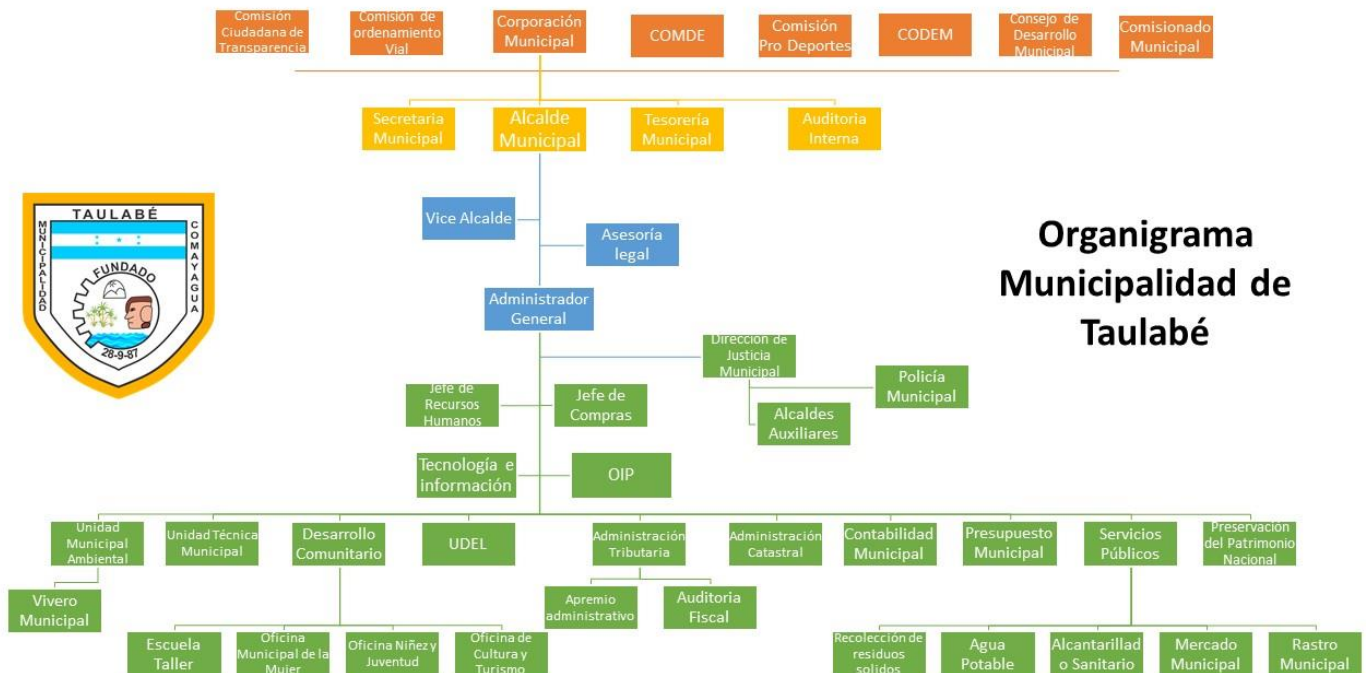

**PLAN DE DESARROLLO MUNICIPAL CON ENFOQUE DE ORDENAMIENTO  
TERRITORIAL  
TAULABE, COMAYAGUA, 2023 - 2029**

La municipalidad apoya al casco urbano y sus respectivos barrios aldeas y caseríos con la asignación de fondos cada año para la ejecución de proyectos los cuales son priorizados por los habitantes de cada comunidad.

La Administración de la municipalidad de Taulabé presenta la rendición de cuentas trimestral y una acumulada anual a diferentes entes la cual consta de (14) formas nombradas de las siguientes maneras.

**Forma 01: Liquidación del presupuesto de ingresos.**

Contiene el total de los Ingresos Corrientes y de Capital desde el presupuesto inicial hasta determinar el total de ingresos pendientes de cobro durante el periodo fiscal.

**Forma 02: liquidación del presupuesto de egresos por cada programa.**

Se llena con los valores por cada uno de los programas contenidos en el presupuesto municipal, el cual es de obligatorio cumplimiento (Art. 92, Ley de Municipalidades) de acuerdo a su estructura organizacional.

**Forma 03: liquidación del presupuesto de egresos consolidados.**

Es el resumen consolidado de los programas por grupo, 100, 200, 300 y otros. Dentro de la herramienta esta forma se alimenta de los datos ingresados en la forma 02, únicamente se genera el reporte que muestra la información consolidada por cada grupo de gastos.

**Forma 04: Liquidación del presupuesto.**

Determina el resultado presupuestario, es decir la suma total de los ingresos devengados, menos la suma total de obligaciones contraídas en el año.

**Forma 05: Arqueo de Caja General.**

Con esta forma se harán los arqueos de caja a los tesoreros municipales o cajeros generales, a los encargados de las cajas receptoras de fondos y colectores de fondos municipales.

**Forma 06: Arqueo de Caja chica.**

Con esta forma se harán los arqueos al o los empleados (as) municipales que manejan el fondo de caja chica o fondos rotatorios ( rembolsables).

**Forma 07: Cuentas de Tesorería.**

está compuesta por varias secciones:

- **Caja y Bancos:** presenta el cuadro que reporta el saldo inicial en Efectivo y Bancos, que es el saldo final del año anterior o trimestre anterior, más los

**PLAN DE DESARROLLO MUNICIPAL CON ENFOQUE DE ORDENAMIENTO  
TERRITORIAL  
TAULABE, COMAYAGUA, 2023 - 2029**

movimientos de ingresos recaudados, menos los pagos del período que se está liquidando, resultando el saldo final del ejercicio.

- **Existencia en Caja:** establece la existencia de efectivo en la caja general en la cual queda el registro del número del acta del arqueo respectivo.
- **Saldos de Bancos Según Constancias:** Establece los saldos de Bancos según Constancias al final de cada trimestre emitidas por las instituciones financieras.
- **Conciliación Bancaria Consolidada:** establece la conciliación entre el saldo en libros de la Municipalidad y el saldo en bancos, conciliándolo a través de Notas de crédito, Notas de débito y más o menos errores en libros con el Total de las constancias bancarias al momento del cierre del período, totales de Cheques emitidos y no cobrados, los depósitos en tránsito y en los más o menos errores en bancos. Rendición de Cuentas para Gobiernos Locales 7
- **Anexos:** estos se deben ingresar primero antes de trabajar sobre caja y bancos puesto que en esa sección se ve reflejada la información de los depósitos en tránsito, cheques emitidos y no cobrados y los valores por recuperar.

**Forma 08: Control de Financiamiento.**

Presenta un detalle de los préstamos adquiridos por la municipalidad con entes financieros nacionales e internacionales y la fuente de pago.

**Forma 09: Control de bienes muebles e inmuebles.**

Se describen todos los bienes muebles e inmuebles propiedad de la Municipalidad, Empresas Municipales y Mancomunidades. Lo anterior se refiere a la toma de inventario de los activos propiedad, planta y equipo de la Municipalidad.

**Forma 10: Informe Anual de Proyectos.**

Describe los proyectos ejecutados y en proceso de ejecución. Los movimientos presupuestarios (modificaciones presupuestarias) y financieros (fondos utilizados) deben ser actualizados trimestralmente y llevarlos acumulados hasta concluir el año fiscal.

**Forma 11: Estado de ingresos y egresos.**

Es la diferencia entre los ingresos recaudados y los egresos ejecutados resultando un Superávit (utilidad) o un Déficit (pérdida). Esta forma se genera automáticamente, ya que es alimentada por la información de las formas anteriores.

**Forma 12: Balance General.**

Muestra la situación financiera de la Municipalidad al final de cada trimestre que se está liquidando, reportando el total de los Activos, Pasivos y del Patrimonio Municipal. Esta forma igual que la anterior solamente se genera ya que para el periodo que se está liquidando

**PLAN DE DESARROLLO MUNICIPAL CON ENFOQUE DE ORDENAMIENTO  
TERRITORIAL  
TAULABE, COMAYAGUA, 2023 - 2029**

se alimenta de la información previamente trabajada en las formas anteriores. Posee diferentes anexos que deben ser llenados en caso que la municipalidad los utilice.

**Forma 13: Estado de Ingresos y Egresos Comparativos.**

Compara los resultados obtenidos en el año que se está liquidando con los resultados del año anterior, y así observar las variaciones, con aumento o disminución de los recursos públicos para evaluar la gestión municipal.

**Forma 14: Balances Generales Comparativos.**

Compara el Activo, Pasivo y Patrimonio de una entidad, del año que se está liquidando con los resultados del año anterior, generando aumentos o disminuciones que ocurren de un año a otro, en términos monetarios y expresados.

**De igual manera se presentan:**

- Presupuesto de Egresos e ingresos
- Plan de Arbitrios
- Ampliaciones y Traspasos aprobados por la corporación municipal.
- Acuerdo municipal de la aprobación de rendición de cuentas ya sea trimestral o la rendición de cuentas acumulada anual.

El uso de estas formas y requisitos es de obligatorio cumplimiento para las municipalidades, Empresas Municipales y Mancomunidades de Honduras, por cada ejercicio fiscal.

Toda la información requerida para la preparación de las 14 formas, será previamente conciliada con los departamentos generadores de la misma, siendo estos:

Tesorería, Contabilidad, presupuesto, Unidad de Proyectos y revisada por la administración.

El alcalde Municipal somete a revisión y aprobación, ante la Corporación Municipal, la Rendición de Cuentas, previo a la revisión del Auditor Municipal, una vez aprobada deberá ser presentada ante la secretaria de Gobernación y al Tribunal Superior de Cuentas de forma digital e impresa y que contenga los nombres, firmas y sellos de los funcionarios o empelados responsables de su elaboración y presentación.

## **IX.2 Presencia Institucional en El Municipio**

### **Instituciones que tienen relaciones con la Municipalidad**

Asociación de Municipios de Honduras AMHON, Asociación de Municipios del Lago de Yojoa y su área de Influencia AMUPROLAGO, Fondo Hondureño de Inversión Social FHIS, Instituto Nacional de Conservación Forestal (I.C.F.), Instituto Nacional de Formación Profesional INFOP, Servicios para Emprendedores en Honduras SENPRENDE, Central Nacional de Asociaciones Campesinas de Honduras CENACH.

**PLAN DE DESARROLLO MUNICIPAL CON ENFOQUE DE ORDENAMIENTO  
TERRITORIAL  
TAULABE, COMAYAGUA, 2023 - 2029**

**Instituciones Cooperantes**

- Agencia de Cooperación Internacional del Japón – JICA
- Proyecto Aldea Global
- Hábitat para la Humanidad
- Ministerios Viviendo su Fe
- CEPUDO Honduras

**Instituciones que funcionan dentro el Municipio**

- Juzgado de Paz
- Registro Nacional de las Personas
- Policía Nacional de Honduras
- Cruz Roja Hondureña
- Asociación Madre Feliz (MAFE)
- Ministerios Fuente de Vida
- Embajada de Corea del Sur (Saemaul Undong Palmichal Carmen)
- PROHECO
- Instituciones Financieras

**IX.3 Sociedad Civil**

Taulabé posee una diversidad de organizaciones comunitarias, organizaciones de la sociedad civil, de las cuales los Patronatos son la base organizativa comunitaria más importante por su involucramiento en procesos de desarrollo local, y funcionan como uno de los enlaces más cercanos con la municipalidad, así como con las distintas instituciones de desarrollo que operan en el municipio: Patronatos Pro mejoramiento, Juntas de Agua, Comisión Ciudadana de Transparencia CCT, Consejo de Desarrollo Municipal, Sociedad de Pastores, Grupos Eclesiales de Base, Cajas Rurales, Red Local de Mujeres, CODEM, Consejo de Directores, AHPROCAFE, ANACAFEH, Sociedades de Padres de Familia por cada Centro Educativo, Comité Pro Instalaciones Deportivas, Liga de Fútbol Mayor y Menor, Asociación de Emprendedores de Taulabé, Cooperativa Agropecuaria de Productores de Caña Taulabé Limitada CAPROCATAL, Asociación de Ganaderos Taulabé CREL Marleni Nieto.

**PLAN DE DESARROLLO MUNICIPAL CON ENFOQUE DE ORDENAMIENTO  
TERRITORIAL  
TAULABE, COMAYAGUA, 2023 - 2029**

**Sus funciones de las organizaciones más relevantes:**

#	ORGANIZACIONES COMUNITARIAS	FUNCIONES
1	Patronatos Pro-mejoramiento Comunal	Gestionar los proyectos prioritarios de cada localidad, coordinar la ejecución de los proyectos en sus lugares como ser la mano de obra no calificada y el acarreo de materiales locales.
2	Juntas de Agua Potable	Administrar los fondos que aporta cada beneficiario del proyecto, velar por el buen funcionamiento del servicio a los abonados como ser la reparación periódica de tubos tanques de almacenamiento rompe cargas válvulas ETC.
3	Asociación de Padres de Familia	Trabajar como apoyo de maestros y alumnos en cada uno de los lugares en las que fueran organizadas
4	Comisión Ciudadana de Transparencia	Velar por el buen uso de los recursos económicos asignados a la corporación municipal (una comisión por todo el municipio).
5	Red de Mujeres	Apoyo para la coordinadora de la red de mujeres para vigilar la ejecución del fondo de transferencia del gobierno
6	Grupos Campesinos	Hacer trabajos colectivos mancomunando esfuerzos para generar mejores condiciones de vida en cada uno de los miembros.
7	Comité de Feria	Es el encargado de la organización de actividades que se desarrollan en las ferias de cada año.
8	Grupos Juveniles	Actividades religiosas
9	Iglesias	Celebraciones religiosas
10	Clubes de Futbol	Encuentros deportivos
11	COMDE	Vigilar que las atribuciones en el área educativa se den de manera legal.
12	Consejo de maestros	Es reunirse para tomar decisiones unánimes que favorecen al bienestar del centro educativo, alumnos y además cuerpo administrativo ya sea realizado actividades monetarias o de interés educativo y también se crean reglamentos que ayuden con el orden y disciplina en los educandos dando cumplimiento al calendario escolar.

**PLAN DE DESARROLLO MUNICIPAL CON ENFOQUE DE ORDENAMIENTO  
TERRITORIAL  
TAULABE, COMAYAGUA, 2023 - 2029**

**IX.4 Inversión Social e Inversión Infraestructura**

En el año 2022, la municipalidad de Taulabé de Comayagua, según el plan de inversión municipal, dirigido por la unidad técnica municipal y área administrativa, hizo una inversión de L 16,593,114.50, en la que se ejecutaron proyectos en las diferentes comunidades del área urbana y Rural.

Cuadro de Inversión 2022	
Descripción	Pagado
15-013-01 - Fondos Propios Municipales	4,211,125.00
11-001-01 - Transferencia para Gobierno Local	12,381,989.40
<b>Total</b>	<b>16,593,114.50</b>

## **X. PRINCIPALES POTENCIALIDADES Y PROBLEMAS**

Se describe un diagnóstico actual, analizando las fortalezas, debilidades, oportunidades y amenazas por cada eje temático.

# **ANALISIS FODA**



**PLAN DE DESARROLLO MUNICIPAL CON ENFOQUE DE ORDENAMIENTO TERRITORIAL  
TAULABE, COMAYAGUA, 2023 - 2029**

ANALISIS DE LAS OPORTUNIDADES Y AMENAZAS ESISTENTES POR EJE TEMATICO

(F – 12)

**Análisis de las Fortalezas y Debilidades por eje temático de intervención territorial**

**Departamento:** Comayagua **Municipio:** Taulabé **Eje Temático:** Salud y Nutrición

<b>FORTALEZAS</b>	<b>DEBILIDADES</b>
<ul style="list-style-type: none"> <li>• Mesas de Seguridad Ciudadana.</li> <li>• Estado de expresión.</li> <li>• Formación de patronatos y debilidades</li> <li>• Posta policial Casco urbano</li> <li>• Jugado de Paz</li> <li>• Oficina de Justicia Municipal (Audiencias)</li> <li>• Trabajo Mancomunado entre cuerpo de policías y Municipalidad.</li> </ul>	<ul style="list-style-type: none"> <li>• No se encuentra policía Municipal.</li> <li>• No contamos con señalización vial adecuada.</li> <li>• Falta de respuesta a denuncias.</li> <li>• Falta de logística Policial.</li> <li>• Falta de conocimiento abordaje de problema (auxiliares y patronatos)</li> <li>• Vagancia de semovientes.</li> <li>• No contar con Centro de Rehabilitación.</li> <li>• No contar Con posta policial en la entrada.</li> </ul>

PLAN DE DESARROLLO MUNICIPAL CON ENFOQUE DE ORDENAMIENTO TERRITORIAL  
TAULABE, COMAYAGUA, 2023 - 2029

(F – 13)

**Análisis de las Oportunidades y Amenazas existentes por eje temático de intervención territorial**

**Departamento:** Comayagua **Municipio:** Taulabé **Eje Temático:** Salud y Nutrición

OPORTUNIDADES	AMENAZAS
<ul style="list-style-type: none"><li>• Charlas a estudiantes.</li><li>• Formación de policía Municipal.</li><li>• Colocar Señalizaciones viales.</li><li>• Contar con una línea de comunicación en la posta (Celular o Teléfono)</li><li>• Gestión de logística y personal policial.</li><li>• Capacitación a Auxiliares y patronatos.</li><li>• Contar con predio Municipal para Semovientes.</li><li>• Centro de rehabilitación.</li><li>• Gestión de posta policial en entrada.</li></ul>	<ul style="list-style-type: none"><li>• Accesibilidad de entradas.</li><li>• Falta de empleo.</li><li>• Falta de Educación.</li><li>• Excepto de venta y consumo de Alcohol</li><li>• Poca experimenta o Irresponsabilidad de Conductores</li></ul>

**PLAN DE DESARROLLO MUNICIPAL CON ENFOQUE DE ORDENAMIENTO TERRITORIAL  
TAULABE, COMAYAGUA, 2023 - 2029**

(F – 12)

**Análisis de las Fortalezas y Debilidades por eje temático de intervención territorial**

**Departamento:** Comayagua    **Municipio:** Taulabé    **Eje Temático:** Educación

<b>FORTALEZAS</b>	<b>DEBILIDADES</b>
<ul style="list-style-type: none"> <li>• Diferentes centros educativos</li> <li>• Apoyo de autoridades</li> <li>• Docentes comprometidos a enseñar</li> <li>• Gremios que luchan por una mejor educación</li> <li>• Aprendizaje cooperativo</li> <li>• Tecnologías/ Informática</li> <li>• Deportes</li> <li>• Manejo de idioma ingles</li> <li>• Programa de alfabetización</li> <li>• Proyecto con recursos de fondos municipales</li> </ul>	<ul style="list-style-type: none"> <li>• Analfabetismo</li> <li>• Sectarismo político</li> <li>• Malas condiciones económicas, (bajos salarios, Falta de empleos)</li> <li>• Aula recursos (Educación especial)</li> <li>• Financiamiento a estudios superiores</li> <li>• Sobrepoblación escolar</li> <li>• Falta de ayuda económicas (Becas)</li> </ul>

PLAN DE DESARROLLO MUNICIPAL CON ENFOQUE DE ORDENAMIENTO TERRITORIAL  
TAULABE, COMAYAGUA, 2023 - 2029

(F – 13)

**Análisis de las Oportunidades y Amenazas existentes por eje temático de intervención territorial**

**Departamento:** Comayagua **Municipio:** Taulabé **Eje Temático:** Educación

OPORTUNIDADES	AMENAZAS
<ul style="list-style-type: none"><li>• Educación gratuita</li><li>• Escuela para padres</li><li>• Fortalecer valores y buenos principios</li><li>• Programas de capacitación</li><li>• Ley del migrante retornado</li><li>• Docentes comprometidos</li><li>• Realizar actividades deportivas y culturales</li><li>• Apoyo psicológico</li><li>• Capacitaciones</li><li>• Educación virtual</li><li>• Becas de estudiantes</li><li>• Participación y proyectos para mejorar el aprendizaje</li></ul>	<ul style="list-style-type: none"><li>• Crisis económica</li><li>• Inseguridad y delincuencia</li><li>• Emergencia sanitaria (Pandemia)</li><li>• Materiales educativos (Mayor costo)</li><li>• Políticas educativas</li><li>• Mal uso de la tecnología</li><li>• Ciber Bull ying</li></ul>

PLAN DE DESARROLLO MUNICIPAL CON ENFOQUE DE ORDENAMIENTO TERRITORIAL  
TAULABE, COMAYAGUA, 2023 - 2029

(F – 12)

**Análisis de las Fortalezas y Debilidades por eje temático de intervención territorial**

**Departamento:** Comayagua **Municipio:** Taulabé **Eje Temático:** Recursos Naturales y Ambiente.

<b>FORTALEZAS</b>	<b>DEBILIDADES</b>
<ul style="list-style-type: none"><li>-Personal Técnico competente en la Unidad Municipal Ambiental.</li><li>- Se Forma parte del co-manejo de dos áreas Protegidas a través de PANACAM y AMUPROLAGO.</li><li>- Atención inmediata a denuncias ambientales.</li><li>- Voluntad política para el desarrollo del Componente ambiental.</li></ul>	<ul style="list-style-type: none"><li>- Dificultades para poder movilizarse.</li><li>- Presupuesto insuficiente para ejecutar todas las actividades Programadas.</li><li>- No se cuenta con la cantidad suficiente de personal en la unidad ambiental.</li><li>- Falta de Colaboración interinstitucional.</li></ul>

PLAN DE DESARROLLO MUNICIPAL CON ENFOQUE DE ORDENAMIENTO TERRITORIAL  
TAULABE, COMAYAGUA, 2023 - 2029

(F – 13)

**Análisis de las Oportunidades y Amenazas existentes por eje temático de intervención territorial**

**Departamento:** Comayagua    **Municipio:** Taulabé    **Eje Temático:** Recursos naturales y Ambiente.

<b>OPORTUNIDADES</b>	<b>AMENAZAS</b>
<ul style="list-style-type: none"><li>- El municipio se ubica en el corredor biológico joya de los lagos.</li><li>- Se cuenta con un enorme potencial hídrico.</li><li>- Las áreas protegidas garantizan la protección de los recursos naturales.</li></ul>	<ul style="list-style-type: none"><li>- La ubicación geográfica del municipio y el potencial turístico generan presión en los recursos naturales.</li><li>- El aumento de los incendios forestales.</li><li>- La falta de conciencia ambiental de la población.</li></ul>

**PLAN DE DESARROLLO MUNICIPAL CON ENFOQUE DE ORDENAMIENTO TERRITORIAL  
TAULABE, COMAYAGUA, 2023 - 2029**

(F – 12)

**Análisis de las Fortalezas y Debilidades por eje temático de intervención territorial**

**Departamento:** Comayagua    **Municipio:** Taulabé    **Eje Temático:** Grupos Vulnerables

<b>FORTALEZAS</b>	<b>DEBILIDADES</b>
<ul style="list-style-type: none"> <li>• Acceso a la justicia</li> <li>• Enlaces con el juzgado junto con la Oficina Municipal de la Mujer (OMM)</li> <li>• Códigos que penalizan y sancionan los delitos y faltas</li> <li>• Programas de reeducación familiar</li> <li>• Consejería familiar de parte de la OMM</li> <li>• Facilitar el transporte a las personas que no tienen como moverse</li> </ul>	<ul style="list-style-type: none"> <li>• -La sanción por violencia doméstica no es conforme al contexto actual de la sociedad</li> <li>• Actos de corrupción</li> <li>• Miedo a denunciar al sujeto que comete un hecho delictivo</li> <li>• La falta de supervisión</li> </ul>

**PLAN DE DESARROLLO MUNICIPAL CON ENFOQUE DE ORDENAMIENTO TERRITORIAL  
TAULABE, COMAYAGUA, 2023 - 2029**

**(F – 13)**

**Análisis de las Oportunidades y Amenazas existentes por eje temático de intervención territorial**

**Departamento:** Comayagua    **Municipio:** Taulabé    **Eje Temático:** Grupos vulnerables.

<b>OPORTUNIDADES</b>	<b>AMENAZAS</b>
<ul style="list-style-type: none"> <li>• Talleres de emprendimiento</li> <li>• Reeducación familiar</li> <li>• Acceso a cajas rurales y proceso de capacitación</li> <li>• Hacer sus denuncias</li> </ul>	<ul style="list-style-type: none"> <li>• Miedo a represalias</li> <li>• Incumplimiento de medidas caudales y de seguridad</li> </ul>

**(F – 12)**

**Análisis de las Fortalezas y Debilidades por eje temático de intervención territorial**

**Departamento:** Comayagua    **Municipio:** Taulabé    **Eje Temático:** Vivienda

<b>FORTALEZAS</b>	<b>DEBILIDADES</b>
<ul style="list-style-type: none"> <li>• Lugares y terrenos en condición óptimas para la construcción de viviendas</li> <li>• Credibilidad con cooperantes y ONG para inversión en este eje temático</li> <li>• Apoyo de la alcaldía municipal de Taulabé a familias de extrema pobreza</li> <li>• Mano de obra calificada para la construcción de viviendas</li> </ul>	<ul style="list-style-type: none"> <li>• Poco interés por parte de los beneficiarios</li> <li>• Conflicto de problemas legales con la documentación de escrituras de un terreno, alta concentración de una colonia con la documentación de un terreno</li> </ul>



**PLAN DE DESARROLLO MUNICIPAL CON ENFOQUE DE ORDENAMIENTO TERRITORIAL  
TAULABE, COMAYAGUA, 2023 - 2029**

**(F – 13)**

**Análisis de las Oportunidades y Amenazas existentes por eje temático de intervención territorial**

**Departamento:** Comayagua    **Municipio:** Taulabé    **Eje Temático:** Vivienda

<b>OPORTUNIDADES</b>	<b>AMENAZAS</b>
<ul style="list-style-type: none"> <li>• Reducir los índices de pobreza en nuestro municipio</li> <li>• Acceso a programas de viviendas</li> <li>• Gestión con organizaciones nacionales para construcción de viviendas</li> </ul>	<ul style="list-style-type: none"> <li>• Construcción en zonas vulnerables que son afectadas por lluvias, temblores y deslizamiento por fenómenos naturales</li> <li>• Alto costo de los materiales</li> <li>• Conformismo de las familias</li> </ul>

**(F – 12)**

**Análisis de las Fortalezas y Debilidades por eje temático de intervención territorial**

**Departamento:** Comayagua    **Municipio:** Taulabé    **Eje Temático:** Agua y Saneamiento

<b>FORTALEZAS</b>	<b>DEBILIDADES</b>
<ul style="list-style-type: none"> <li>• Rico en recursos naturales.</li> <li>• La mayoría de las comunidades cuenta con su proyecto de agua potable.</li> <li>• El Municipio aporta el mayor porcentaje de agua hacia el lago de Yojoa.</li> <li>• La mayor existencia de agua en el Municipio es de calidad.</li> <li>• Costo de servicios es accesible.</li> </ul>	<ul style="list-style-type: none"> <li>• Distribución del agua no es adecuada.</li> <li>• No existe un sistema de información que nos brinde reportes de los deudores para generar aviso de cobro.</li> <li>• Sistemas colapsados en tuberías (Fugas, Válvulas en mal estado)</li> <li>• Sistema de Alcantarillado incompleto en casco urbano.</li> <li>• Falta de personal para el mantenimiento.</li> <li>• Equipo Inadecuado.</li> <li>• Análisis de agua vigente.</li> </ul>

**PLAN DE DESARROLLO MUNICIPAL CON ENFOQUE DE ORDENAMIENTO TERRITORIAL  
TAULABE, COMAYAGUA, 2023 - 2029**

**(F – 13)**

**Análisis de las Oportunidades y Amenazas existentes por eje temático de intervención territorial**

**Departamento:** Comayagua    **Municipio:** Taulabé    **Eje Temático:** Agua y Saneamiento

<b>OPORTUNIDADES</b>	<b>AMENAZAS</b>
<ul style="list-style-type: none"> <li>• Desarrollo de un equipo digital adecuado para el control de los servicios (Agua y Saneamiento)</li> <li>• Fácil acceso de los servicios.</li> <li>• Acceso recursos económicos en organizaciones nacionales e internaciones de cooperación.</li> <li>• Asistencia de AMUPROLAGO en saneamiento.</li> </ul>	<ul style="list-style-type: none"> <li>• Pegues de agua clandestinos.</li> <li>• Cambio Climático.</li> <li>• Contaminación y deforestación de las fuentes de agua.</li> <li>• Mal Usos de los servicios.</li> </ul>

**(F – 12)**

**Análisis de las Fortalezas y Debilidades por eje temático de intervención territorial**

**Departamento:** Comayagua    **Municipio:** Taulabé    **Eje Temático:** Economía

<b>FORTALEZAS</b>	<b>DEBILIDADES</b>
<ul style="list-style-type: none"> <li>• Diversificación de la producción agrícola y otros sectores productivos</li> <li>• Ubicación estratégica</li> <li>• Facilidad en trámites para nuevos negocios</li> <li>• Aprovechamiento de recursos naturales</li> <li>• Crecimiento de comercio</li> <li>• Contar con la Oficina de UDEL Y Turismo</li> </ul>	<ul style="list-style-type: none"> <li>• -Falta de asistencia técnica y diversificación de cultivos</li> <li>• No contar con escuela-Taller</li> <li>• Falta de fuentes de empleo</li> <li>• Carencias de instituciones de educación media</li> <li>• No contar con agenda de desarrollo económico local</li> <li>• Falta de organizaciones empresariales</li> </ul>

PLAN DE DESARROLLO MUNICIPAL CON ENFOQUE DE ORDENAMIENTO TERRITORIAL  
TAULABE, COMAYAGUA, 2023 - 2029

(F – 13)

**Análisis de las Oportunidades y Amenazas existentes por eje temático de intervención territorial**

**Departamento:** Comayagua **Municipio:** Taulabé **Eje Temático:** Economía

<b>OPORTUNIDADES</b>	<b>AMENAZAS</b>
<ul style="list-style-type: none"><li>• Mayor oferta de turismo</li><li>• Generación de eventos sociales para la comercialización de productos locales</li><li>• Acceso inmediato al sistema de educación superior</li><li>• Valor agregado a productos locales en la cadena de valor nacional</li><li>• Contar con asistencia técnica de AMUPROLAGO.</li></ul>	<ul style="list-style-type: none"><li>• Alta contaminación de todos los recursos naturales</li><li>• Inestabilidad social, política y económica</li><li>• Inseguridad jurídica</li><li>• Cambio en políticas económicas del gobierno</li></ul>

**PLAN DE DESARROLLO MUNICIPAL CON ENFOQUE DE ORDENAMIENTO TERRITORIAL  
TAULABE, COMAYAGUA, 2023 - 2029**

(F – 12)

**Análisis de las Fortalezas y Debilidades por eje temático de intervención territorial**

**Departamento:** Comayagua **Municipio:** Taulabé **Eje Temático:** Seguridad Alimentaria

<b>FORTALEZAS</b>	<b>DEBILIDADES</b>
<ul style="list-style-type: none"> <li>• Está en proceso el censo agrícola del año 2023</li> <li>• Se cuenta con suelos y climas apropiados para la diversificación de cultivos</li> <li>• Convenio por parte de la municipalidad con el ministerio viviendo su fe</li> <li>• Secretaria de salud aplicando la estrategia de Atención Integral a la Niñez en las Comunidades (AINC)</li> <li>• Campañas de desparasitación y entrega de micronutrientes</li> <li>• Convenios con ONG e instituciones</li> <li>• Oficina de la mujer cuenta con presupuesto para apoyar a emprendedores</li> </ul>	<ul style="list-style-type: none"> <li>• No se cuenta con análisis vigente de agua</li> <li>• No hay políticas bien definidas sobre SAN</li> <li>• No existe un programa de apoyo a pequeños y medianos productores agrícolas</li> <li>• Red vial secundaria y terciaria sin un mantenimiento adecuado que permita facilitar el transporte de productores agrícolas</li> </ul>

PLAN DE DESARROLLO MUNICIPAL CON ENFOQUE DE ORDENAMIENTO TERRITORIAL  
TAULABE, COMAYAGUA, 2023 - 2029

(F – 13)

**Análisis de las Oportunidades y Amenazas existentes por eje temático de intervención territorial**

**Departamento:** Comayagua **Municipio:** Taulabé **Eje Temático:** Seguridad Alimentaria.

OPORTUNIDADES	AMENAZAS
<ul style="list-style-type: none"><li>• Proyecto de sistema alimentario sostenibles y recién ejecutado a través de AMUPROLAGO</li><li>• Municipio seleccionado para ser beneficiado con el programa nacional de alimentación escolar a través de AMUPROLAGO</li><li>• Creación de la meza SAN</li><li>• Unidad Municipalidad en SAN.</li></ul>	<ul style="list-style-type: none"><li>• -Manejo inadecuado de los desechos del café</li><li>• Efectos colaterales por el mal almacenamiento y uso inadecuado de químicos</li><li>• Incremento de índice de precios al consumidor</li><li>• Niveles de educación bajo</li></ul>

**PLAN DE DESARROLLO MUNICIPAL CON ENFOQUE DE ORDENAMIENTO TERRITORIAL  
TAULABE, COMAYAGUA, 2023 - 2029**

**(F – 12)**

**Análisis de las Fortalezas y Debilidades por eje temático de intervención territorial**

**Departamento:** Comayagua    **Municipio:** Taulabé    **Eje Temático:** Seguridad Ciudadana

<b>FORTALEZAS</b>	<b>DEBILIDADES</b>
<ul style="list-style-type: none"> <li>• Mesas de Seguridad Ciudadana.</li> <li>• Estado de expresión.</li> <li>• Formación de patronatos y debilidades</li> <li>• Posta policial Casco urbano</li> <li>• Jugado de Paz</li> <li>• Oficina de Justicia Municipal (Audiencias)</li> <li>• Trabajo Mancomunado entre cuerpo de policías y Municipalidad.</li> </ul>	<ul style="list-style-type: none"> <li>• No se encuentra policía Municipal.</li> <li>• No contamos con señalización vial adecuada.</li> <li>• Falta de respuesta a denuncias.</li> <li>• Falta de logística Policial.</li> <li>• Falta de conocimiento abordaje de problema (auxiliares y patronatos)</li> <li>• Vagancia de semovientes.</li> <li>• No contar con Centro de Rehabilitación.</li> <li>• No contar Con posta policial en la entrada.</li> </ul>

PLAN DE DESARROLLO MUNICIPAL CON ENFOQUE DE ORDENAMIENTO TERRITORIAL  
TAULABE, COMAYAGUA, 2023 - 2029

(F – 13)

**Análisis de las Oportunidades y Amenazas existentes por eje temático de intervención territorial**

**Departamento:** Comayagua **Municipio:** Taulabé **Eje Temático:** Seguridad Ciudadana

<b>OPORTUNIDADES</b>	<b>AMENAZAS</b>
<ul style="list-style-type: none"><li>• Charlas a estudiantes.</li><li>• Formación de policía Municipal.</li><li>• Colocar Señalizaciones viales.</li><li>• Contar con una línea de comunicación en la posta (Celular o Teléfono)</li><li>• Gestión de logística y personal policial.</li><li>• Capacitación a Auxiliares y patronatos.</li><li>• Contar con predio Municipal para Semovientes.</li><li>• Centro de rehabilitación.</li><li>• Gestión de posta policial en entrada.</li></ul>	<ul style="list-style-type: none"><li>• Accesibilidad de entradas.</li><li>• Falta de empleo.</li><li>• Falta de Educación.</li><li>• Exceso de venta y consumo de Alcohol</li><li>• Poca experiencia o Irresponsabilidad de Conductores</li></ul>

**PLAN DE DESARROLLO MUNICIPAL CON ENFOQUE DE ORDENAMIENTO TERRITORIAL  
TAULABE, COMAYAGUA, 2023 - 2029**

**(F – 12)**

**Análisis de las Fortalezas y Debilidades por eje temático de intervención territorial**

**Departamento:** Comayagua    **Municipio:** Taulabé    **Eje Temático:** Tierra

<b>FORTALEZAS</b>	<b>DEBILIDADES</b>
<ul style="list-style-type: none"> <li>• Ubicación geográfica estratégica</li> <li>• Plusvalía de BI</li> <li>• Leyes decretos y normas que regulan la tenencia de tierra en zonas de reserva</li> <li>• Dar alternativas o soluciones al momento de existir un desacuerdo a litigio entre ciudadanos</li> </ul>	<ul style="list-style-type: none"> <li>• Falta de un sistema de información de la situación BI</li> <li>• Taulabé no se centró asociable del SURE</li> <li>• No a todas las comunidades se les otorga un dominio pleno</li> </ul>

**(F – 13)**

**Análisis de las Oportunidades y Amenazas existentes por eje temático de intervención territorial**

**Departamento:** Comayagua    **Municipio:** Taulabé    **Eje Temático:** Tierra

<b>OPORTUNIDADES</b>	<b>AMENAZAS</b>
<ul style="list-style-type: none"> <li>• Adjudicación de dominios plenos para aplicar a créditos financieros</li> <li>• Fácil acceso a la adquisición de un BI</li> </ul>	<ul style="list-style-type: none"> <li>• Duplicación de documentos</li> <li>• Tenencias de documentación legal en zonas o áreas protegidas (parques nacionales)</li> </ul>



**PLAN DE DESARROLLO MUNICIPAL CON ENFOQUE DE ORDENAMIENTO TERRITORIAL  
TAULABE, COMAYAGUA, 2023 - 2029**

(F – 12)

**Análisis de las Fortalezas y Debilidades por eje temático de intervención territorial**

**Departamento:** Comayagua    **Municipio:** Taulabé    **Eje Temático:** Participación

FORTALEZAS	DEBILIDADES
<ul style="list-style-type: none"> <li>• Se organizan en patronatos, auxiliares y juntas de agua</li> <li>• Se abocan más a la municipalidad hay una mejor comunicación</li> <li>• Charla y talleres por parte de la ODM</li> <li>• Tienen más confianza ahora de denunciar problemas en el caso urbano y comunidades</li> <li>• Celebración de audiencias casi todos los días de la semana</li> <li>• Inspecciones por parte de D.M.J</li> </ul>	<ul style="list-style-type: none"> <li>• La mayoría de personas son de escasos recursos</li> <li>• Falta de charlas a personas de las comunidades</li> </ul>

(F – 13)

**Análisis de las Oportunidades y Amenazas existentes por eje temático de intervención territorial**

**Departamento:** Comayagua    **Municipio:** Taulabé    **Eje Temático:** Participación

OPORTUNIDADES	AMENAZAS
<ul style="list-style-type: none"> <li>• Se les imparte charlas de los deberes y derechos a los patronatos auxiliares y juntas de agua</li> <li>• Se les da oportunidad de expresión y buscar solución por parte de la municipalidad</li> <li>• Se les da charlas y talleres a mujeres</li> <li>• Solución de problemas por parte de la municipalidad</li> <li>• Conciliaciones o solución en la inspección</li> </ul>	<ul style="list-style-type: none"> <li>• Poca seguridad a los ciudadanos</li> <li>• Falta de educación</li> <li>• Se presentan bastantes problemas en las comunidades</li> <li>• Extorción</li> </ul>

**PLAN DE DESARROLLO MUNICIPAL CON ENFOQUE DE ORDENAMIENTO TERRITORIAL  
TAULABE, COMAYAGUA, 2023 - 2029**

(F – 12)

**Análisis de las Fortalezas y Debilidades por eje temático de intervención territorial**

**Departamento:** Comayagua **Municipio:** Taulabé **Eje Temático:** Infraestructura Social

<b>FORTALEZAS</b>	<b>DEBILIDADES</b>
<ul style="list-style-type: none"> <li>• Diversidad de recursos naturales.</li> <li>• Asistencia técnica de ingeniero Municipal.</li> <li>• Contar con Optimo acceso a área rural.</li> <li>• Participación de la Comunidad en la ejecución de proyectos.</li> <li>• Desarrollo integral en la comunidad.</li> </ul>	<ul style="list-style-type: none"> <li>• Poca gestión de patronatos y junta de agua.</li> <li>• Falta de interés de la población en la preservación y mantenimiento de los proyectos.</li> <li>• Insuficiente cobertura de servicios públicos.</li> <li>• Carencias de registros digitales y físicos de proyectos ejecutados.</li> </ul>

(F – 13)

**Análisis de las Oportunidades y Amenazas existentes por eje temático de intervención territorial**

**Departamento:** Comayagua **Municipio:** Taulabé **Eje Temático:** Infraestructura Social

<b>OPORTUNIDADES</b>	<b>AMENAZAS</b>
<ul style="list-style-type: none"> <li>• Acceso a recursos para ejecución de proyectos del gobierno central.</li> <li>• Asignación de proyectos sociales de las ONGS y embajadores.</li> <li>• Derrama económica por acceso a la carretera CA-5 y ubicaciones estratégicas entre las 2 ciudades del país.</li> </ul>	<ul style="list-style-type: none"> <li>• Inestabilidad Social, Económica y Política.</li> <li>• Falta de recursos económicos para el desarrollo de proyectos.</li> <li>• Inseguridad Jurídica.</li> <li>• Cambio Climático.</li> </ul>

**PLAN DE DESARROLLO MUNICIPAL CON ENFOQUE DE ORDENAMIENTO TERRITORIAL  
TAULABE, COMAYAGUA, 2023 - 2029**

**(F – 12)**

**Análisis de las Fortalezas y Debilidades por eje temático de intervención territorial**

**Departamento: Comayagua Municipio: Taulabé Eje Temático: Turismo**

<b>FORTALEZAS</b>	<b>DEBILIDADES</b>
<ul style="list-style-type: none"> <li>• El municipio de Taulabé forma parte de los destinos turísticos del Lago de Yojoa.</li> <li>• Atractivos y productos posicionados en el mercado nacional (Gastronomía, Naturaleza y Aventura)</li> <li>• Cercana de la carretera CA-5 a la mayoría de atractivos del Municipio.</li> <li>• Personal Capacitado y Calificado para desarrollar actividades relacionadas al turismo, (Gastronomía y Actividades de Aventura)</li> <li>• Eventos culturales y religiosos establecidos y desarrollados por más de 30 años.</li> </ul>	<ul style="list-style-type: none"> <li>• Falta de Seguimiento al procedimiento de guías locales y personales del área de atención al cliente de la mayoría de la planta turística.</li> <li>• Carencias de guías Bilingüe que atienden los segmentos de mercado que visitan o consumen los productos de Taulabé.</li> <li>• Poca presencia de redes sociales y falta de información de atractivos y productos turísticos de Taulabé, rótulos sobre la carretera CA-5 infraestructura turística existente, no cubre las diferentes necesidades de los visitantes.</li> <li>• Deficiencia en el manejo de residuos sólidos en la mayoría de actividades turísticos del territorio Taulabé.</li> </ul>

PLAN DE DESARROLLO MUNICIPAL CON ENFOQUE DE ORDENAMIENTO TERRITORIAL  
TAULABE, COMAYAGUA, 2023 - 2029

(F – 13)

**Análisis de las Oportunidades y Amenazas existentes por eje temático de intervención territorial**

**Departamento:** Comayagua **Municipio:** Taulabé **Eje Temático:** Turismo

<b>OPORTUNIDADES</b>	<b>AMENAZAS</b>
<ul style="list-style-type: none"><li>• Unidad de Turismo para el municipio de Taulabé, recién creada.</li><li>• Existencia de por lo menos 25 cuevas que pueden ser utilizadas para el desarrollo espeleológico turístico.</li><li>• Ubicación Geográfica estratégica entre 2 las 2 ciudades más importantes de Honduras (Tegucigalpa y San Pedro Sula)</li><li>• Cercanía a el Aeropuerto internacional de Palmerola ubicado en la carretera de Comayagua.</li></ul>	<ul style="list-style-type: none"><li>• Situación política del país.</li><li>• Cambio Climático.</li><li>• Delincuencia organizada.</li><li>• Desastres naturales.</li><li>• Rebrote de pandemia del Covid-19</li></ul>

**PLAN DE DESARROLLO MUNICIPAL CON ENFOQUE DE ORDENAMIENTO TERRITORIAL  
SAN PEDRO ZACAPA, SANTA BARBARA, 2020 - 2026**

(F – 12)

**Análisis de las Fortalezas y Debilidades por eje temático de intervención territorial**  
**Departamento:** Comayagua **Municipio:** Taulabé **Eje Temático:** Ordenamiento territorial

<b>FORTALEZAS</b>	<b>DEBILIDADES</b>
<ul style="list-style-type: none"> <li>• Tener la oficina de catastro municipal.</li> <li>• Está definido el casco urbano y rural.</li> <li>• Contar con el plan de emergencia municipal.</li> <li>• Agilidad en trámites de dominio pleno.</li> </ul>	<ul style="list-style-type: none"> <li>• Falta de plan de ordenamiento territorial</li> <li>• Falta de empoderamiento de patronatos</li> <li>• Falta de técnico catastral</li> <li>• Faltan de plan de zonificación urbana</li> <li>• No tener conocimiento sobre los planes de manejo del municipio</li> <li>• No contar con el plan de usos de suelos</li> <li>• No contar con una base de datos municipal de los predios</li> <li>• Falta de vehículos municipales a tiempo completo</li> <li>• Falta de equipo de cartografía</li> <li>• No contar con una comisión de ordenamiento territorial</li> </ul>

PLAN DE DESARROLLO MUNICIPAL CON ENFOQUE DE ORDENAMIENTO TERRITORIAL  
SAN PEDRO ZACAPA, SANTA BARBARA, 2020 - 2026

(F – 13)

**Análisis de las Oportunidades y Amenazas existentes por eje temático de intervención territorial**

**Departamento:** Comayagua **Municipio:** Taulabé **Eje Temático:** Ordenamiento territorial

<b>OPORTUNIDADES</b>	<b>AMENAZAS</b>
<ul style="list-style-type: none"><li>• Centro asociado al sure</li><li>• Apoyo en la declaración de microcuencas</li><li>• Contratación de personal para los próximos años</li><li>• Capacitaciones constantes</li></ul>	<ul style="list-style-type: none"><li>• Inestabilidad política y social</li><li>• Seguridad jurídica</li><li>• Invasiones a propiedades</li><li>• Cambio climático</li></ul>

**PLAN DE DESARROLLO MUNICIPAL CON ENFOQUE DE ORDENAMIENTO  
TERRITORIAL  
TAULABE, COMAYAGUA, 2023 - 2029**

## **XI. PLANES ZONALES TERRITORIALES**

Para la elaboración de los Planes Zonales Territoriales, el Municipio de TAULABE, se dividió en 9 zonas considerando los siguientes criterios:

- a) Grupo de comunidades que convergen a un punto de tránsito
- b) Intereses comunes en manejo de recursos naturales o actividades económicas
- c) Integración geográfica

Se realizaron talleres por zonas con la participación de líderes representantes de las zonas correspondientes, para priorizar, programar y aprobar los proyectos zonales, firmando un acta de aprobación de los planes zonales y que se adjuntan en este documento.

El Municipio está zonificado de la siguiente forma:

<b>ZONA</b>	<b>NOMBRE DE LAS COMUNIDADES</b>
Zona A	Quebrada de Yuré, La Unión de San Antonio de Yuré, San Antonio de Yuré.
Zona B	Buena Vista de Varsovia, La Unión, El Playón, Pito Solo.
Zona C	Cerro Azul, San Antonio de Bacadia, Brisas de Bacadia, San Rafael de Bacadia, Bacadia, Varsovia.
Zona D	La Providencia, Jardines, Buenos Aires, Las Alejandras, Macusales, Las Lajas, Sabanas de Ocote.
Zona E	El Palmichal, El Cerrón, El Peñón, El Cedral, La Angostura, La Laguna, Ocoman.
Zona F	Casco Urbano de Taulabé.

**PLAN DE DESARROLLO MUNICIPAL CON ENFOQUE DE ORDENAMIENTO  
TERRITORIAL  
TAULABE, COMAYAGUA, 2023 - 2029**

Zona G	La Misión, Rancho Alegre, El Carrizal, Piedra Pintada, Montañuela.
Zona H	Piedra de Afilar, Ojo de Agua, El Chaparral, Las Flores Jaitique, Jaitique.
Zona I	Terrero Blanco, Los Llanos, Bella Vista, Chagüites, Camalotales, Cantillanos, Quebraditas.

La priorización de ideas de proyectos de cada Plan Zonal, se realizó con la siguiente matriz. Formato (F-08).



**PLAN DE DESARROLLO MUNICIPAL CON ENFOQUE DE ORDENAMIENTO TERRITORIAL  
TAULABE, COMAYAGUA, 2023 - 2029**

**(F-08)**

**MUNICIPALIDAD DE SAN PEDRO ZACAPA**

**Matriz para priorización de ideas de Proyectos del Plan Zonal de Desarrollo Territorial**

	Ponderación	Comunidad			Comunidad			Comunidad			Comunidad		
		A	B	C	A	B	C	A	B	C	A	B	C
<b>Criterio 1. Alcance de la idea del proyecto</b>													
-Resuelve el problema para una comunidad	1												
-Resuelve el problema para varias comunidades	2												
-Resuelve el problema para todas las comunidades de la Zona Territorial	3												
<b>Criterio 2. Género/Grupos vulnerables</b>													
-La idea de proyecto propuesta no aligera la carga de trabajo de las mujeres/niños/etnias	1												
-La idea de proyecto propuesta alivia un poco la carga de trabajo de las mujeres/niños/etnias	2												
-La idea de proyecto resuelve una necesidad sentida de las mujeres/niños/etnias	3												
<b>Criterio 3. Importancia del proyecto</b>													
-El proyecto es aceptable (no daña el ambiente y favorece la inversión)	1												
-El proyecto es necesario (en virtud que contribuye con el desarrollo social y económico)	2												
-El proyecto es vital (porque la vida de la población depende de sus beneficios)	3												
<b>Criterio 4. Número de beneficiarios que atiende</b>													
-El proyecto atiende menos de 300 beneficiarios	1												
-El proyecto atiende entre 300 y 1,000 beneficiarios	2												
-El proyecto atiende más de 1,000 beneficiarios	3												
<b>Puntos alcanzados</b>													
<b>Priorización final</b>													

# PLAN ZONAL TERRITORIAL

## ZONA # A

LOS YURES.

SAN ANTONIO DE YURE, LA UNION SAN ANTONIO DE YURE Y QUEBRADAS  
DE YURE

Validación  
Febrero, 2023

**PLAN DE DESARROLLO MUNICIPAL CON ENFOQUE DE ORDENAMIENTO TERRITORIAL  
TAULABÉ, COMAYAGUA, 2023 - 2029**

(F-10)

**MUNICIPALIDAD DE TAULABÉ**

**Matriz para priorización de ideas de Proyectos del Plan Zonal de Desarrollo Territorial**

**Departamento: Comayagua Municipio: Taulabé Zona# A Fecha: febrero 2023**

**Lugar Asamblea: La Unión Yuré**

**Temática: SALUD Y NUTRICIÓN**

Prioridad	Nombre del proyecto/sector de desarrollo	Comunidad	# de beneficio.	Año Ejecución							Costo de Proyecto
				23	24	25	26	27	28	29	
1	Huertos familiares	Toda la zona.	612	X	X	X	X	X	X	X	L 1,000,000.00
2	Eco fogones	Toda la zona	612	X	X	X	X	X	X	X	L.500,000.00
3	Campañas de fumigación	Toda la zona.	612	X	X	X	X	X	X	X	L. 100,000.00

(F-10)

**MUNICIPALIDAD DE TAULABÉ**

**Matriz para priorización de ideas de Proyectos del Plan Zonal de Desarrollo Territorial**

**Departamento: Comayagua Municipio: Taulabé Zona# A Fecha: febrero 2023**

**Lugar Asamblea: La Unión Yuré**

**Temática: EDUCACIÓN**

Prioridad	Nombre del proyecto/sector de desarrollo	Comunidad	# de beneficio.	Año Ejecución							Costo de Proyecto
				23	24	25	26	27	28	29	
1	Meriendas Escolares	Toda la zona	612	X	X	X	X	X	X	X	L. 100,000.00
2	Kits escolares	Toda la Zona	612	X	X	X	X	X	X	X	L. 500,000.00
3	Becas	Toda la zona.	612	X	X	X	X	X	X	X	L. 250,000.00

**PLAN DE DESARROLLO MUNICIPAL CON ENFOQUE DE ORDENAMIENTO TERRITORIAL  
TAULABE, COMAYAGUA, 2023 - 2029**

(F-10)

**MUNICIPALIDAD DE TAULABÉ**

**Matriz para priorización de ideas de Proyectos del Plan Zonal de Desarrollo Territorial**

**Departamento: Comayagua Municipio: Taulabé Zona# A Fecha: febrero 2023**

**Lugar Asamblea: La Unión Yuré**

**Temática: RECURSOS NATURALES Y AMBIENTE**

Prioridad	Nombre del proyecto/sector de desarrollo	Comunidad	# de beneficio.	Año Ejecución							Costo de Proyecto
				23	24	25	26	27	28	29	
1	Eco fogones	Toda la zona	612	X	X	X	X	X	X	X	L.250,000.00
2	Campañas de reforestación	Toda la Zona	612	X	X	X	X	X	X	X	L.1,000,000.00

(F-10)

**MUNICIPALIDAD DE TAULABE**

**Programación del Plan Zonal de Desarrollo Territorial**

**Departamento: Comayagua Municipio: Taulabé Zona# A Fecha: julio, 2023**

**Lugar Asamblea: La Unión Yuré**

**Temática: GRUPOS VULNERABLES, Niñez, juventud, mujeres, tercera edad**

Prioridad	Nombre del proyecto/sector de desarrollo	Comunidad	# de beneficio.	Año Ejecución							Costo de Proyecto
				23	24	25	26	27	28	29	
1	Farmacia	Toda la zona	612	X	X	X	X	X	X	X	L. 100,000.00
2	Charla a los jóvenes	Toda la Zona	612	X	X	X	X	X	X	X	L. 500,000.00
3	Bono tercera edad	Toda la zona.	612	X	X	X	X	X	X	X	L. 1,000,000.00

**PLAN DE DESARROLLO MUNICIPAL CON ENFOQUE DE ORDENAMIENTO TERRITORIAL  
TAULABÉ, COMAYAGUA, 2023 - 2029**

(F-10)

**MUNICIPALIDAD DE TAULABÉ**

**Matriz para priorización de ideas de Proyectos del Plan Zonal de Desarrollo Territorial**

**Departamento: Comayagua Municipio: Taulabé Zona# A Fecha: febrero 2023**

**Lugar Asamblea: La Unión Yuré**

**Temática: VIVIENDA**

Prioridad	Nombre del proyecto/sector de desarrollo	Comunidad	# de beneficio.	Año Ejecución							Costo de Proyecto
				23	24	25	26	27	28	29	
1	Módulos sanitarios	Toda la zona	612	X	X	X	X	X	X	X	L. 250,000.00
2	Construcción de vivienda	Toda la Zona	612	X	X	X	X	X	X	X	L. 1,000,000.00
3	Reparación de vivienda (Techos, pisos, paredes)	Toda la zona.	612	X	X	X	X	X	X	X	L.1,000,000.00

(F-10)

**MUNICIPALIDAD DE TAULABÉ**

**Matriz para priorización de ideas de Proyectos del Plan Zonal de Desarrollo Territorial**

**Departamento: Comayagua Municipio: Taulabé Zona# A Fecha: febrero 2023**

**Lugar Asamblea: La Unión Yuré**

**Temática: AGUA Y SANEAMIENTO**

Prioridad	Nombre del proyecto/sector de desarrollo	Comunidad	# de beneficio.	Año Ejecución							Costo de Proyecto
				23	24	25	26	27	28	29	
1	Ampliación de proyecto de agua	Toda la zona	612			X					L. 2,000,000.00
2	Campañas de recolección de basura	Toda la Zona	612				X				L. 100,000.00
3	Capacitación a los miembros de las juntas de agua	Toda la zona.	612			X					L. 50,000.00

**PLAN DE DESARROLLO MUNICIPAL CON ENFOQUE DE ORDENAMIENTO TERRITORIAL  
TAULABÉ, COMAYAGUA, 2023 - 2029**

(F-10)

**MUNICIPALIDAD DE TAULABÉ**

**Matriz para priorización de ideas de Proyectos del Plan Zonal de Desarrollo Territorial**

**Departamento: Comayagua Municipio: Taulabé Zona# A Fecha: febrero 2023**

**Lugar Asamblea: La Unión Yuré**

**Temática: ECONOMIA**

Prioridad	Nombre del proyecto/sector de desarrollo	Comunidad	# de beneficio.	Año Ejecución							Costo de Proyecto
				23	24	25	26	27	28	29	
1	Dotación de insumos agrícolas y capacitación	Toda la zona	612	X	X	X	X	X	X	X	L.1,000,000.00
2	Talleres para soldadura electricidad Barbería carpintería etc.	Toda la Zona	612	X	X	X	X	X	X	X	L.1,000,000.00
3	Cajas rurales	Toda la zona	612	X	X	X	X	X	X	X	L.1,000,000.00

(F-10)

**MUNICIPALIDAD DE TAULABÉ**

**Matriz para priorización de ideas de Proyectos del Plan Zonal de Desarrollo Territorial**

**Departamento: Comayagua Municipio: Taulabé Zona# A Fecha: febrero 2023**

**Lugar Asamblea: La Unión Yuré**

**Temática: SEGURIDAD ALIMENTARIA**

Prioridad	Nombre del proyecto/sector de desarrollo	Comunidad	# de beneficio.	Año Ejecución							Costo de Proyecto
				23	24	25	26	27	28	29	
1	Dotación de insumos	Toda la zona	612	X	X	X	X	X	X	X	L. 1,000,000.00

**PLAN DE DESARROLLO MUNICIPAL CON ENFOQUE DE ORDENAMIENTO TERRITORIAL  
TAULABÉ, COMAYAGUA, 2023 - 2029**

(F-10)

**MUNICIPALIDAD DE TAULABÉ**

**Matriz para priorización de ideas de Proyectos del Plan Zonal de Desarrollo Territorial**

**Departamento: Comayagua Municipio: Taulabé Zona# A Fecha: febrero 2023**

**Lugar Asamblea: La Unión Yuré**

**Temática: TIERRA**

Prioridad	Nombre del proyecto/sector de desarrollo	Comunidad	# de beneficio.	Año Ejecución							Costo de Proyecto
				23	24	25	26	27	28	29	
1											

(F-10)

**MUNICIPALIDAD DE TAULABÉ**

**Matriz para priorización de ideas de Proyectos del Plan Zonal de Desarrollo Territorial**

**Departamento: Comayagua Municipio: Taulabé Zona# A Fecha: febrero 2023**

**Lugar Asamblea: La Unión Yuré**

**Temática: PARTICIPACION**

Prioridad	Nombre del proyecto/sector de desarrollo	Comunidad	# de beneficio.	Año Ejecución							Costo de Proyecto
				23	24	25	26	27	28	29	
1	Talleres sobre la importancia de las organizaciones en las comunidades	Toda la zona	612	X	X	X	X	X	X	X	L. 100,000.00

**PLAN DE DESARROLLO MUNICIPAL CON ENFOQUE DE ORDENAMIENTO TERRITORIAL  
TAULABÉ, COMAYAGUA, 2023 - 2029**

(F-10)

**MUNICIPALIDAD DE TAULABÉ**

**Matriz para priorización de ideas de Proyectos del Plan Zonal de Desarrollo Territorial**

**Departamento: Comayagua Municipio: Taulabé Zona# A Fecha: febrero 2023**

**Lugar Asamblea: La Unión Yuré**

**Temática: SEGURIDAD CUIDADANA**

Prioridad	Nombre del proyecto/sector de desarrollo	Comunidad	# de beneficio.	Año Ejecución							Costo de Proyecto
				23	24	25	26	27	28	29	
1	Regular las ventas de bebidas alcohólicas en la comunidad	Toda la zona	612	X	X	X	X	X	X	X	L. 0.00

(F-10)

**MUNICIPALIDAD DE TAULABÉ**

**Matriz para priorización de ideas de Proyectos del Plan Zonal de Desarrollo Territorial**

**Departamento: Comayagua Municipio: Taulabé Zona# A Fecha: febrero 2023**

**Lugar Asamblea: La Unión Yuré**

**Temática: INFRAESTRUCTURA SOCIAL**

Prioridad	Nombre del proyecto/sector de desarrollo	Comunidad	# de beneficio.	Año Ejecución							Costo de Proyecto
				23	24	25	26	27	28	29	
1	Construcción de puente	Toda la zona	612			X	X				L. 900,000.00
2	Mantenimiento de carreteras	Toda la Zona	612	X	X	X	X	X	X	X	L. 5,000,000.00
3	Construcción de más aulas	Toda la zona	612			X	X				L.300,000.00



**PLAN DE DESARROLLO MUNICIPAL CON ENFOQUE DE ORDENAMIENTO TERRITORIAL  
TAULABÉ, COMAYAGUA, 2023 - 2029**

(F-10)

**MUNICIPALIDAD DE TAULABÉ**

**Matriz para priorización de ideas de Proyectos del Plan Zonal de Desarrollo Territorial**

**Departamento: Comayagua Municipio: Taulabé Zona# A Fecha: febrero 2023**

**Lugar Asamblea: La Unión Yuré**

**Temática: TURISMO**

Prioridad	Nombre del proyecto/sector de desarrollo	Comunidad	# de beneficio.	Año Ejecución							Costo de Proyecto
				23	24	25	26	27	28	29	
1	Explotar el turismo de la zona	Toda la zona	612	X	X	X	X	X	X	X	L.1,000,000.00

(F-10)

**MUNICIPALIDAD DE TAULABÉ**

**Matriz para priorización de ideas de Proyectos del Plan Zonal de Desarrollo Territorial**

**Departamento: Comayagua Municipio: Taulabé Zona# A Fecha: febrero 2023**

**Lugar Asamblea: La Unión Yuré**

**Temática: ORDENAMIENTO TERRITORIAL**

Prioridad	Nombre del proyecto/sector de desarrollo	Comunidad	# de beneficio.	Año Ejecución							Costo de Proyecto
				23	24	25	26	27	28	29	
1	Delimitación de límites territoriales	Toda la zona	612				X	X	X	X	L.500,000.00

## **ZONA # B**

**PITO SOLO, EL PLAYON, BUENA VISTA DE VARSOVIA Y LA UNION.**

**Validación  
Febrero, 2023**

**PLAN DE DESARROLLO MUNICIPAL CON ENFOQUE DE ORDENAMIENTO TERRITORIAL  
TAULABE, COMAYAGUA, 2023 - 2029**

(F-10)

**MUNICIPALIDAD DE TAULABÉ**

**Matriz para priorización de ideas de Proyectos del Plan Zonal de Desarrollo Territorial**

**Departamento: Comayagua Municipio: Taulabé Zona# B Fecha: febrero 2023**

**Lugar Asamblea: El Playón**

**Eje Temático: SALUD Y NUTRICION**

Prioridad	Nombre del proyecto/sector de desarrollo	Comunidad	# de beneficio.	Año Ejecución							Costo de Proyecto
				23	24	25	26	27	28	29	
1	Brigadas medicas	Buena Vista de Varsovia, El Playón y La Unión	592	X	X	X	X	X	X	X	L. 500,000.00
2	Botiquín comunitario.	Las Conchas y Pito Solo	1087	X	X	X	X	X	X	X	L. 750,000.00
3	Charla sobre prevención de enfermedades.	Las Conchas y Pito Solo		X	X	X	X	X	X	X	L. 250,000.00
4	Clarificación de agua potable.	Buena Vista de Varsovia, El Playón y La Unión	592	X	X	X	X	X	X	X	L. 500,000.00
5	Campañas de Fumigación.	Todas las Comunidades	1679	X	X	X	X	X	X	X	L. 500,000.00

**PLAN DE DESARROLLO MUNICIPAL CON ENFOQUE DE ORDENAMIENTO TERRITORIAL  
TAULABÉ, COMAYAGUA, 2023 - 2029**

(F-10)

**MUNICIPALIDAD DE TAULABÉ**

**Matriz para priorización de ideas de Proyectos del Plan Zonal de Desarrollo Territorial**

**Departamento: Comayagua      Municipio: Taulabé      Zona# B      Fecha: febrero 2023**

**Lugar Asamblea: El Playón**

**Eje Temático: EDUCACION**

Prioridad	Nombre del proyecto/sector de desarrollo	Comunidad	# de beneficio.	Año Ejecución							Costo de Proyecto
				23	24	25	26	27	28	29	
1	Construcción de Kínder.	Buena Vista de Varsovia, El Playón y La Unión	592				X				L. 700,000.00
2	Talleres de INFOP sobre soldadura, ebanistería, carpintería, repostería entre otros.	Las Conchas y Pito Solo	1087	X	X	X	X	X	X	X	L. 500,000.00
3	Reparación del cerco perimetral de la escuela.	Las Conchas y Pito Solo	1087			X					L. 500,000.00
4	Construcción de la cancha multiusos de la escuela.	Las Conchas y Pito Solo	1087					X			L. 700,000.00
5	Becas de estudio.	Buena Vista de Varsovia, El Playón y La Unión	592	X	X	X	X	X	X	X	L. 500,000.00
6	Maestro permanente.	Buena Vista de Varsovia, El Playón y La Unión	592	X	X	X	X	X	X	X	L. 1,000,000.00

**PLAN DE DESARROLLO MUNICIPAL CON ENFOQUE DE ORDENAMIENTO TERRITORIAL  
TAULABE, COMAYAGUA, 2023 - 2029**

(F-10)

**MUNICIPALIDAD DE TAULABÉ**

**Matriz para priorización de ideas de Proyectos del Plan Zonal de Desarrollo Territorial**

**Departamento: Comayagua Municipio: Taulabé Zona# B Fecha: febrero 2023**

**Lugar Asamblea: El Playón**

**Eje Temático: RECURSOS NATURALES Y AMBIENTALES**

Prioridad	Nombre del proyecto/sector de desarrollo	Comunidad	# de beneficio.	Año Ejecución							Costo de Proyecto
				23	24	25	26	27	28	29	
1	Eco Fogones.	Todas las Comunidades	1679	X	X	X	X	X	X	X	L. 500,000.00
2	Dotación de Árboles para reforestar.	Las Conchas y Pito Solo	1087	X	X	X	X	X	X	X	L. 500,000.00
3	Ejecutar el director de justicia sanciones aplicadas a personas que se dedican a caza de animales en peligro de extinción.	Las Conchas y Pito Solo	1087	X	X	X	X	X	X	X	L. 0.00
4	Recolección de basura.	Buena Vista de Varsovia, El Playón y La Unión	592				X	X	X	X	L. 5,000,000.00
5	Capacitación por parte de UMA y otras organizaciones en tema de “La importancia de cuidar los recursos naturales” Reforestación.	Buena Vista de Varsovia, El Playón y La Unión	592	X	X	X	X	X	X	X	L. 500,000.00

**PLAN DE DESARROLLO MUNICIPAL CON ENFOQUE DE ORDENAMIENTO TERRITORIAL  
TAULABE, COMAYAGUA, 2023 - 2029**

(F-10)

**MUNICIPALIDAD DE TAULABÉ**

**Matriz para priorización de ideas de Proyectos del Plan Zonal de Desarrollo Territorial**

**Departamento: Comayagua Municipio: Taulabé Zona# B Fecha: febrero 2023**

**Lugar Asamblea: El Playón**

**Eje Temático: Niñez, Juventud, Mujer, Adulto Mayor**

Prioridad	Nombre del proyecto/sector de desarrollo	Comunidad	# de beneficio.	Año Ejecución							Costo de Proyecto
				23	24	25	26	27	28	29	
1	Talleres sobre métodos de planificación sexual.	Las Conchas y Pito Solo	1087	X	X	X	X	X	X	X	L. 100,000.00
2	Bono de la tercera edad	Buena Vista de Varsovia, El Playón y La Unión	592	X	X	X	X	X	X	X	L.500,000.00
3	Brindar apoyo por parte de la policía al comité de vigilancia comunal.	Las Conchas y Pito Solo	1087	X	X	X	X	X	X	X	L. 100,000.00
4	Área recreativa	Buena Vista de Varsovia, El Playón y La Unión	592						X		L. 1,000,000.00
5	Construcción de cancha deportiva.	Buena Vista de Varsovia, El Playón y La Unión	592							X	L. 1,000,000.00

**PLAN DE DESARROLLO MUNICIPAL CON ENFOQUE DE ORDENAMIENTO TERRITORIAL  
TAULABE, COMAYAGUA, 2023 - 2029**

(F-10)

**MUNICIPALIDAD DE TAULABÉ**

**Matriz para priorización de ideas de Proyectos del Plan Zonal de Desarrollo Territorial**

**Departamento: Comayagua Municipio: Taulabé Zona# B Fecha: febrero 2023**

**Lugar Asamblea: El Playón**

**Eje Temático: VIVIENDA**

Prioridad	Nombre del proyecto/sector de desarrollo	Comunidad	# de beneficio.	Año Ejecución							Costo de Proyecto
				23	24	25	26	27	28	29	
1	Viviendas nuevas.	Todas Las Comunidades	1679	X	X	X	X	X	X	X	L. 2,500,000.00
2	Mejoramiento de viviendas (Techos, Paredes, Pisos).	Todas Las Comunidades	1679	X	X	X	X	X	X	X	L. 2,000,000.00
3	Módulos Sanitarios.	Todas Las Comunidades	1679	X	X	X	X	X	X	X	L. 2,000,000.00

**PLAN DE DESARROLLO MUNICIPAL CON ENFOQUE DE ORDENAMIENTO TERRITORIAL  
TAULABÉ, COMAYAGUA, 2023 - 2029**

(F-10)

**MUNICIPALIDAD DE TAULABÉ**

**Matriz para priorización de ideas de Proyectos del Plan Zonal de Desarrollo Territorial**

**Departamento: Comayagua      Municipio: Taulabé      Zona# B      Fecha: febrero 2023**

**Lugar Asamblea: El Playón**

**Eje Temático: AGUA Y SANEAMIENTO.**

Prioridad	Nombre del proyecto/sector de desarrollo	Comunidad	# De beneficio.	Año Ejecución							Costo de Proyecto	
				23	24	25	26	27	28	29		
1	Tanque de agua potable.	Buena Vista de Varsovia, El Playón y La Unión	592								X	L. 500,000.00
2	Caja de captación y cambio de tubería.	Las Conchas y Pito Solo	1087								X	L. 10,000,000.00
3	Tren de aseo.	Buena Vista de Varsovia, El Playón y La Unión	592				X					L. 3,000,000.00
4	Campaña de limpieza comunitaria.	Buena Vista de Varsovia, El Playón y La Unión	592	X	X	X	X	X	X	X		L. 200,000.00



**PLAN DE DESARROLLO MUNICIPAL CON ENFOQUE DE ORDENAMIENTO TERRITORIAL  
TAULABÉ, COMAYAGUA, 2023 - 2029**

(F-10)

**MUNICIPALIDAD DE TAULABÉ**

**Matriz para priorización de ideas de Proyectos del Plan Zonal de Desarrollo Territorial**

**Departamento: Comayagua Municipio: Taulabé Zona# B Fecha: febrero 2023**

**Lugar Asamblea: El Playón**

**Eje Temático: ECONOMIA**

Prioridad	Nombre del proyecto/sector de desarrollo	Comunidad	# De beneficio.	Año Ejecución							Costo de Proyecto
				23	24	25	26	27	28	29	
1	Donación de abono demás insumos a los agricultores y cafetaleros.	Buena Vista de Varsovia, El Playón y La Unión	592	X	X	X	X	X	X	X	L. 500,000.00
2	Micro empresas que genere más ingresos.	Buena Vista de Varsovia, El Playón y La Unión	592			X					L. 1,000,000.00
3	Talleres acerca de administración financiera.	Las Conchas y Pito Solo	1087	X	X	X	X	X	X	X	L. 100,000.00

**PLAN DE DESARROLLO MUNICIPAL CON ENFOQUE DE ORDENAMIENTO TERRITORIAL  
TAULABÉ, COMAYAGUA, 2023 - 2029**

(F-10)

**MUNICIPALIDAD DE TAULABÉ**

Matriz para priorización de ideas de Proyectos del Plan Zonal de Desarrollo Territorial

Departamento: Comayagua Municipio: Taulabé Zona# B Fecha: febrero 2023

Lugar Asamblea: El Playón

Eje Temático: **SEGURIDAD ALIMENTARIA**

Prioridad	Nombre del proyecto/sector de desarrollo	Comunidad	# De beneficio.	Año Ejecución							Costo de Proyecto
				23	24	25	26	27	28	29	
1	Proporcionar insumos y talleres sobre buenas prácticas agrícolas.	Las Conchas y Pito Solo	1087	X	X	X	X	X	X	X	L. 500,000.00
2	Donación de abono e insumo agrícola y kits	Buena Vista de Varsovia, El Playón y La Unión	592	X	X	X	X	X	X	X	L. 500,000.00

(F-10)

**MUNICIPALIDAD DE TAULABÉ**

Matriz para priorización de ideas de Proyectos del Plan Zonal de Desarrollo Territorial

Departamento: Comayagua Municipio: Taulabé Zona# B Fecha: febrero 2023

Lugar Asamblea: El Playón

Eje Temático: **TIERRA**

Prioridad	Nombre del proyecto/sector de desarrollo	Comunidad	# De beneficio.	Año Ejecución							Costo de Proyecto
				23	24	25	26	27	28	29	
1	Donar predios ejidales para viviendas a personas de escasos recursos.	Todas Las comunidades	1679							X	L. 800,000.00

**PLAN DE DESARROLLO MUNICIPAL CON ENFOQUE DE ORDENAMIENTO TERRITORIAL  
TAULABE, COMAYAGUA, 2023 - 2029**

(F-10)

**MUNICIPALIDAD DE TAULABÉ**

**Matriz para priorización de ideas de Proyectos del Plan Zonal de Desarrollo Territorial**

**Departamento: Comayagua Municipio: Taulabé Zona# B Fecha: febrero 2023**

**Lugar Asamblea: El Playón**

**Eje Temático: PARTICIPACION**

Prioridad	Nombre del proyecto/sector de desarrollo	Comunidad	# De beneficiario.	Año Ejecución							Costo de Proyecto
				23	24	25	26	27	28	29	
1	Talleres sobre la importancia de la buena organización de las aldeas para que se puedan desarrollar	Todas Las comunidades	1679		X	X	X	X	X	X	L. 500,000.00

(F-10)

**MUNICIPALIDAD DE TAULABÉ**

**Matriz para priorización de ideas de Proyectos del Plan Zonal de Desarrollo Territorial**

**Departamento: Comayagua Municipio: Taulabé Zona# B Fecha: febrero 2023**

**Lugar Asamblea: El Playón**

**Eje Temático: SEGURIDAD CIUDADANA**

Prioridad	Nombre del proyecto/sector de desarrollo	Comunidad	# De beneficiario.	Año Ejecución							Costo de Proyecto
				23	24	25	26	27	28	29	
1	Regular horarios a establecimientos de bebidas alcohólicas.	Buena Vista de Varsovia, El Playón y La Unión	592	X	X	X	X	X	X	X	L. 100,000.00

**PLAN DE DESARROLLO MUNICIPAL CON ENFOQUE DE ORDENAMIENTO TERRITORIAL  
TAULABÉ, COMAYAGUA, 2023 - 2029**

(F-10)

**MUNICIPALIDAD DE TAULABÉ**

**Matriz para priorización de ideas de Proyectos del Plan Zonal de Desarrollo Territorial**

**Departamento: Comayagua Municipio: Taulabé Zona# B Fecha: febrero 2023**

**Lugar Asamblea: El Playón**

**Eje Temático: INFRAESTRUCTURA SOCIAL**

Prioridad	Nombre del proyecto/sector de desarrollo	Comunidad	# De beneficio.	Año Ejecución							Costo de Proyecto
				23	24	25	26	27	28	29	
1	Proyecto de agua nuevo (Buena vista y la unión)	Buena Vista de Varsovia, El Playón y La Unión	592				X				L. 3,000,000.00
2	Mantenimiento de carreteras.	Todas Las comunidades	1679	X	X	X	X	X	X	X	L. 2,000,000.00
3	Construcción de Escuela (El Playón)	Buena Vista de Varsovia, El Playón y La Unión	592				X				L.1,500,000.00
4	Compra de solar para cementerio.	Las Conchas y Pito Solo	1087							X	L. 1,000,000.00
5	Parque recreativo.	Las Conchas y Pito Solo	1087					X			L.500,000.00

**PLAN DE DESARROLLO MUNICIPAL CON ENFOQUE DE ORDENAMIENTO TERRITORIAL  
TAULABÉ, COMAYAGUA, 2023 - 2029**

(F-10)

**MUNICIPALIDAD DE TAULABÉ**

**Matriz para priorización de ideas de Proyectos del Plan Zonal de Desarrollo Territorial**

**Departamento: Comayagua      Municipio: Taulabé      Zona# B      Fecha: febrero 2023**

**Lugar Asamblea: El Playón**

**Eje Temático: TURISMO**

Prioridad	Nombre del proyecto/sector de desarrollo	Comunidad	# De beneficio.	Año Ejecución							Costo de Proyecto
				23	24	25	26	27	28	29	
1	Inversión en el turismo que está en la zona.	Las Conchas y Pito Solo	1087	X	X	X	X	X	X	X	L.250,000.00
2	Apoyarse con organizaciones que puedan ayudar para dar a conocer las áreas turísticas de esta zona	Las Conchas y Pito Solo	1087	X	X	X	X	X	X	X	L.2,000,000.00
3	Construcción de bancas en determinadas zonas del río (la unión)	Buena Vista de Varsovia, El Playón y La Unión	592			X					L.250,000.00

**PLAN DE DESARROLLO MUNICIPAL CON ENFOQUE DE ORDENAMIENTO TERRITORIAL  
TAULABÉ, COMAYAGUA, 2023 - 2029**

(F-10)

**MUNICIPALIDAD DE TAULABÉ**

**Matriz para priorización de ideas de Proyectos del Plan Zonal de Desarrollo Territorial**

**Departamento: Comayagua Municipio: Taulabé Zona# B Fecha: febrero 2023**

**Lugar Asamblea: El Playón**

**Eje Temático: ORDENAMIENTO TERRITORIAL**

Prioridad	Nombre del proyecto/sector de desarrollo	Comunidad	# De beneficio.	Año Ejecución							Costo de Proyecto
				23	24	25	26	27	28	29	
1	legalizar micro cuenca.	Las Conchas y Pito Solo	1087		X						L.100,000.00
2	Reparación de alcantarillado.	Las Conchas y Pito Solo	1087					X	X	X	L.1,000,000.00
3	Caja puente en la primera quebrada (Buena vista de Varsovia)	Buena Vista de Varsovia, El Playón y La Unión	592						X		L.250,000.00
4	Delimitaciones delimites territoriales.	Todas las Comunidad.	1679		X	X					L.250,000.00

## **ZONA # C**

**Bacadia, Brisas de Bacadia, San Rafael, Varsovia, Cerro Azul, San Antonio de Bacadia y  
San Francisco de Bacadia**

**Febrero, 2023**

**PLAN DE DESARROLLO MUNICIPAL CON ENFOQUE DE ORDENAMIENTO TERRITORIAL  
TAULABE, COMAYAGUA, 2023 - 2029**

(F-10)

**MUNICIPALIDAD DE TAULABÉ**

**Matriz para priorización de ideas de Proyectos del Plan Zonal de Desarrollo Territorial**

**Departamento: Comayagua Municipio: Taulabé Zona# C Fecha: febrero 2023**

**Lugar Asamblea: Salón de Bacadia**

**Eje Temático: SALUD Y NUTRICIÓN**

Prioridad	Nombre del proyecto/sector de desarrollo	Comunidad	# de beneficiario.	Año Ejecución							Costo de Proyecto	
				23	24	25	26	27	28	29		
1	Apertura el centro de salud.	Todas las comunidades	2,224	X	X							L.1,000,000.00
2	Botiquín comunitario.	Todas las comunidades	2,224	X	X	X	X	X	X	X	X	L.300,000.00
3	Asistencia médica a mujeres embarazadas en el centro de Salud.	Cerro Azul	397	X	X	X	X	X	X	X	X	L.200,000.00
4	Cambio de tubería y agua potable.	Bacadia y San Antonio de Bacadia	1,145			X	X	X	X	X	X	L.1,000,000.00
5	Asistencia médica a niños en desnutrición.	Brisas de Bacadia y San Francisco	260	X	X	X	X	X	X	X	X	L.300,000.00
6	Brigadas médicas y medicamentos.	Todas las comunidades	2,224	X	X	X	X	X	X	X	X	L.500,000.00
7	Campañas de Fumigación.	Varsovia	432	X	X	X	X	X	X	X	X	L.500,000.00
8	Campaña de limpieza Comunitaria.	Varsovia	432	X	X	X	X	X	X	X	X	L.100,000.00



**PLAN DE DESARROLLO MUNICIPAL CON ENFOQUE DE ORDENAMIENTO TERRITORIAL  
TAULABE, COMAYAGUA, 2023 - 2029**

(F-10)

**MUNICIPALIDAD DE TAULABÉ**

**Matriz para priorización de ideas de Proyectos del Plan Zonal de Desarrollo Territorial**

**Departamento: Comayagua Municipio: Taulabé Zona# C Fecha: febrero 2023**

**Lugar Asamblea: Salón de Bacadia**

**Eje Temático: EDUCACIÓN**

Prioridad	Nombre del proyecto/sector de desarrollo	Comunidad	# de beneficio.	Año Ejecución							Costo de Proyecto
				23	24	25	26	27	28	29	
1	Aperturas de Bachilleratos.	Bacadia y San Antonio de Bacadia	1,145			X	X	X	X	X	L.300,000.00
2	Construcción de Kínder.	Brisas de Bacadia y San Francisco	260		X	X					L.300,000.00
3	Reparación de Aulas.	Bacadia y San Antonio de Bacadia	1,145				X	X	X	X	L.1,500,000.00
4	Inmobiliario Escolar.	Todas las comunidades	2,224	X	X	X	X	X	X	X	L.150,000.00
5	Cocina Escolar.	Brisas de Bacadia y San Francisco	260				X	X	X	X	L.500,000.00
6	Kits escolares y becas escolares.	Cerro Azul	397	X	X	X	X	X	X	X	L.500,000.00
7	Capacitación y enseñanza para emprendimiento.	Cerro Azul	397	X	X	X	X	X	X	X	L.100,000.00
8	Escuela para Padres.	Cerro Azul	397		X		X		X		L.15,000.00
9	Micro empresas de reposterías, sastrería, peluquería, entre otros	Todas las comunidades	2,224	X	X	X	X	X	X	X	L.100,000.00

**PLAN DE DESARROLLO MUNICIPAL CON ENFOQUE DE ORDENAMIENTO TERRITORIAL  
TAULABE, COMAYAGUA, 2023 - 2029**

(F-10)

**MUNICIPALIDAD DE TAULABÉ**

**Matriz para priorización de ideas de Proyectos del Plan Zonal de Desarrollo Territorial**

**Departamento: Comayagua Municipio: Taulabé Zona# C Fecha: febrero 2023**

**Lugar Asamblea: Salón de Bacadia**

**Eje Temático: RECURSOS NATURALES Y AMBIENTE**

Prioridad	Nombre del proyecto/sector de desarrollo	Comunidad	# de beneficio.	Año Ejecución							Costo de Proyecto
				23	24	25	26	27	28	29	
1	Proyecto de reforestación en áreas protegidas	Todas las comunidades	2,224	X	X	X	X	X	X	X	L.300,000.00
2	Evitar construcciones en áreas protegidas.	Bacadia y San Antonio de Bacadia	1,145	X	X	X	X	X	X	X	L.500,000.00
3	Eco fogones.	Todas las comunidades	2,224	X	X	X	X	X	X	X	L.300,000.00
4	Brindar capacitación sobre la importancia de proteger el medio ambiente.	Varsovia	432	X	X	X	X	X	X	X	L.100,000.00
5	Guarda bosques y charlas y capacitaciones sobre protección de recursos naturales.	Cerro Azul	397	X	X	X	X	X	X	X	L.250,000.00

**PLAN DE DESARROLLO MUNICIPAL CON ENFOQUE DE ORDENAMIENTO TERRITORIAL  
TAULABE, COMAYAGUA, 2023 - 2029**

(F-10)

**MUNICIPALIDAD DE TAULABÉ**

**Matriz para priorización de ideas de Proyectos del Plan Zonal de Desarrollo Territorial**

**Departamento: Comayagua Municipio: Taulabé Zona# C Fecha: febrero 2023**

**Lugar Asamblea: Salón de Bacadia**

**Temática: GRUPOS VULNERABLES Niñez**

Prioridad	Nombre del proyecto/sector de desarrollo	Comunidad	# de beneficio.	Año Ejecución							Costo de Proyecto
				23	24	25	26	27	28	29	
1	Campeonato para jóvenes.	Varsovia	432	X	X	X	X	X	X	X	L.100,000.00
2	Talleres de emprendimiento a mujeres.	Todas las comunidades	2,224	X	X	X	X	X	X	X	L.100,000.00
3	Alumbrado público.	Brisas de Bacadia y San Francisco	260	X	X	X	X	X	X	X	L.500,000.00
4	Campañas médicas y dotación de medicamento para el adulto mayor	Varsovia	432	X	X	X	X	X	X	X	L.500,000.00
5	Juegos Infantiles.	Bacadia y San Antonio de Bacadia	1,145	X	X	X	X	X	X	X	L.100,000.00
6	Bonos a discapacitado.	Todas las comunidades	2,224	X	X	X	X	X	X	X	L.500,000.00
7	Capacitación para padres e hijos.	Cerro azul	397	X	X	X	X	X	X	X	L.45,000.00
8	Bolsas solidarias.	Cerro azul	397	X	X	X	X	X	X	X	L.200,000.00

**PLAN DE DESARROLLO MUNICIPAL CON ENFOQUE DE ORDENAMIENTO TERRITORIAL  
TAULABÉ, COMAYAGUA, 2023 - 2029**

(F-10)

**MUNICIPALIDAD DE TAULABÉ**

**Matriz para priorización de ideas de Proyectos del Plan Zonal de Desarrollo Territorial**

**Departamento: Comayagua Municipio: Taulabé Zona# C Fecha: febrero 2023**

**Lugar Asamblea: Salón de Bacadia**

**Temática: VIVIENDA**

Prioridad	Nombre del proyecto/sector de desarrollo	Comunidad	# de beneficio.	Año Ejecución							Costo de Proyecto
				23	24	25	26	27	28	29	
1	Construcción de viviendas.	Todas las comunidades	2,224	X	X	X	X	X	X	X	L.2,000,000.00
2	Mejoramiento de viviendas.	Todas las comunidades	2,224	X	X	X	X	X	X	X	L.2,500,000.00
3	Reparación de techos.	Brisas de Bacadia y San Francisco	260	X	X	X	X	X	X	X	L.2,000,000.00
4	Módulos Sanitarios.	Brisas de Bacadia y San Francisco	260	X	X	X	X	X	X	X	L.2,000,000.00
5	Construcción de pozo séptico.	Bacadia y San Antonio de Bacadia	1,145		X	X	X				L.500,000.00
6	Ampliación de la red de electricidad.	Varsovia, Cerro Azul	829				X				L.500,000.00

**PLAN DE DESARROLLO MUNICIPAL CON ENFOQUE DE ORDENAMIENTO TERRITORIAL  
TAULABE, COMAYAGUA, 2023 - 2029**

(F-10)

**MUNICIPALIDAD DE TAULABÉ**

**Matriz para priorización de ideas de Proyectos del Plan Zonal de Desarrollo Territorial**

**Departamento: Comayagua Municipio: Taulabé Zona# C Fecha: febrero 2023**

**Lugar Asamblea: Salón de Bacadia**

**Temática: AGUA Y SANEAMIENTO.**

Prioridad	Nombre del proyecto/sector de desarrollo	Comunidad	# De beneficio.	Año Ejecución							Costo de Proyecto
				23	24	25	26	27	28	29	
1	Tubería a familias que no tienen agua potable.	Varsovia	432		X						L.1,500,000.00
2	Implementación de tren de aseo.	Todas las comunidades	2,224				X				L.5,000,000.00
3	Reparación de proyecto de agua.	Brisas de Bacadia y San Francisco	260			X	X	X	X		L.1,000,000.00
4	Convocatoria a vecinos que voten basura en el rio.	Bacadia y San Antonio de Bacadia	1,145			X	X	X	X		L .20,000.00
5	Abastecimiento de agua potable.	Brisas de Bacadia y San Francisco	260	X	X	X	X	X	X	X	L.100,000.00
6	Construcción de tanque para almacenar agua.	Cerro Azul	397		X						L.3,000,000.00
7	Reordenamiento de villas de comunicación.	Bacadia y San Antonio de Bacadia	1,145						X	X	L.100,000.00
8	Visita a zonas de abastecimiento (Nacimiento y Agua)	Bacadia y San Antonio de Bacadia	1,145	X	X	X	X	X	X	X	L.100,000.00

**PLAN DE DESARROLLO MUNICIPAL CON ENFOQUE DE ORDENAMIENTO TERRITORIAL  
TAULABE, COMAYAGUA, 2023 - 2029**

(F-10)

**MUNICIPALIDAD DE TAULABÉ**

**Matriz para priorización de ideas de Proyectos del Plan Zonal de Desarrollo Territorial**

**Departamento: Comayagua Municipio: Taulabé Zona# C Fecha: febrero 2023**

**Lugar Asamblea: Salón de Bacadia**

**Temática: ECONOMÍA**

Prioridad	Nombre del proyecto/sector de desarrollo	Comunidad	# De beneficio.	Año Ejecución							Costo de Proyecto
				23	24	25	26	27	28	29	
1	Dotación de fertilizantes.	Todas las comunidades	2,224	X	X	X	X	X	X	X	L.500,000.00
2	Bonos para emprendimientos.	Bacadia y San Antonio de Bacadia	1,145	X	X	X	X	X	X	X	L.500,000.00
3	Talleres de Emprendimiento.	Todas las comunidades	2,224	X	X	X	X	X	X	X	L.500,000.00
4	Dotación de semilla mejorada.	Varsovia	432	X	X	X	X	X	X	X	L.500,000.00
5	Cajas rurales con inyección de capital para emprendedores.	Varsovia	432		X						L.1,000,000.00
6	Talleres técnicos de soldadura, electricidad, costura, panadería y belleza.	Cerro azul	397	X	X			X	X	X	L.500,000.00

**PLAN DE DESARROLLO MUNICIPAL CON ENFOQUE DE ORDENAMIENTO TERRITORIAL  
TAULABE, COMAYAGUA, 2023 - 2029**

(F-10)

**MUNICIPALIDAD DE TAULABÉ**

**Matriz para priorización de ideas de Proyectos del Plan Zonal de Desarrollo Territorial**

**Departamento: Comayagua Municipio: Taulabé Zona# C Fecha: febrero 2023**

**Lugar Asamblea: Salón de Bacadia**

**Temática: SEGURIDAD ALIMENTARIA**

Prioridad	Nombre del proyecto/sector de desarrollo	Comunidad	# De beneficio.	Año Ejecución							Costo de Proyecto
				23	24	25	26	27	28	29	
1	Dotación de semillas y fertilizante.	Todas las comunidades	2,224	X	X	X	X	X	X	X	L.500,000.00
2	Construcción de huertos familiares.	Brisas de Bacadia y San Francisco	260	X	X	X	X	X	X	X	L.500,000.00
3	Brindar talleres de técnicas agrícolas.	Varsovia	432	X	X	X	X	X	X	X	L.250,000.00
4	Asesoramiento para crear viveros de árboles frutales ornamentales y maderables.	Varsovia	432	X	X	X	X	X	X	X	L.500,000.00
5	Proyecto de taller para emprendedores.	Cerro Azul	397	X	X	X	X	X	X	X	L.250,000.00

**PLAN DE DESARROLLO MUNICIPAL CON ENFOQUE DE ORDENAMIENTO TERRITORIAL  
TAULABE, COMAYAGUA, 2023 - 2029**

(F-10)

**MUNICIPALIDAD DE TAULABÉ**

**Matriz para priorización de ideas de Proyectos del Plan Zonal de Desarrollo Territorial**

**Departamento: Comayagua Municipio: Taulabé Zona# C Fecha: febrero 2023**

**Lugar Asamblea: Salón de Bacadia**

**Temática: TIERRA**

Prioridad	Nombre del proyecto/sector de desarrollo	Comunidad	# De beneficio.	Año Ejecución							Costo de Proyecto
				23	24	25	26	27	28	29	
1	Arrendamiento de terreno para producción de granos básicos.	Bacadia y San Antonio de Bacadia	1,145	X	X	X	X	X	X	X	L.1,000,000.00
2	Realizar estudios de las zonas para nuevo proyecto	Bacadia y San Antonio de Bacadia	1,145	X			X			X	L.200,000.00
3	Dotación de semilla mejorada y fertilizante.	Cerro Azul	397	X	X	X	X	X	X	X	L.500,000.00
4	Capacitación para nuevas técnicas de cultivo.	Bacadia y San Antonio de Bacadia	1,145	X	X	X	X	X	X	X	L.200,000.00
5	Organizar grupos de productores de granos básicos.	Brisas de Bacadia y San Francisco	260							X	L.1,000,000.00
6	Asesoramiento sobre crear abono orgánico.	Varsovia	432	X	X	X	X	X	X	X	L.400,000.00



**PLAN DE DESARROLLO MUNICIPAL CON ENFOQUE DE ORDENAMIENTO TERRITORIAL  
TAULABE, COMAYAGUA, 2023 - 2029**

(F-10)

**MUNICIPALIDAD DE TAULABÉ**

**Matriz para priorización de ideas de Proyectos del Plan Zonal de Desarrollo Territorial**

**Departamento: Comayagua Municipio: Taulabé Zona# C Fecha: febrero 2023**

**Lugar Asamblea: Salón de Bacadia**

**Temática: PARTICIPACIÓN**

Prioridad	Nombre del proyecto/sector de desarrollo	Comunidad	# De beneficio.	Año Ejecución							Costo de Proyecto
				23	24	25	26	27	28	29	
1	Capacitación a jóvenes.	Bacadia y San Antonio de Bacadia	1,145	X	X	X	X	X	X	X	L.200,000.00
2	Talleres de tema de liderazgo.	Todas las comunidades	2,224		X	X	X	X	X	X	L.150,000.00
3	Talleres sobre la importancia de la buena organización en la comunidad.	Varsovia	432	X	X	X	X	X	X	X	L.500,000.00

**PLAN DE DESARROLLO MUNICIPAL CON ENFOQUE DE ORDENAMIENTO TERRITORIAL  
TAULABE, COMAYAGUA, 2023 - 2029**

(F-10)

**MUNICIPALIDAD DE TAULABÉ**

**Matriz para priorización de ideas de Proyectos del Plan Zonal de Desarrollo Territorial**

**Departamento: Comayagua Municipio: Taulabé Zona# C Fecha: febrero 2023**

**Lugar Asamblea: Salón de Bacadia**

**Temática: SEGURIDAD CIUDADANA**

Prioridad	Nombre del proyecto/sector de desarrollo	Comunidad	# De beneficio.	Año Ejecución							Costo de Proyecto
				23	24	25	26	27	28	29	
1	Policías permanentes.	Cerro Azul	432	X	X	X	X	X	X	X	L.500,000.00
2	Creación de una posta policial.	Bacadia y San Antonio de Bacadia	1,145				X	X			L.2,000,000.00
3	Alumbrado Público.	Varsovia	432	X	X	X	X	X	X	X	L.500,000.00
4	Capacitación a las autoridades de la comunidad.	Bacadia y San Antonio de Bacadia	1,145	X	X	X	X	X	X	X	L.200,000.00
5	Ordenanzas para las regulaciones de ventas de bebidas alcohólicas.	Cerro Azul	397	X	X	X	X	X	X	X	L.50,000.00
6	Organizar grupo y comité de vigilancia.	Brisas de Bacadia y San Francisco	260	X	X	X	X	X	X	X	L.500,000.00
7	Atención Psicológica.	Varsovia	432	X	X	X	X	X	X	X	L.100,000.00
8	Taller sobre derechos a la mujer.	Varsovia	432	X	X	X	X	X	X	X	L.100,000.00
9	Regulación de la circulación de motocicletas (Ruido)	Bacadia y San Antonio de Bacadia	1,145	X	X	X	X	X	X	X	L.100,000.00

**PLAN DE DESARROLLO MUNICIPAL CON ENFOQUE DE ORDENAMIENTO TERRITORIAL  
TAULABE, COMAYAGUA, 2023 - 2029**

(F-10)

**MUNICIPALIDAD DE TAULABÉ**

**Matriz para priorización de ideas de Proyectos del Plan Zonal de Desarrollo Territorial**

**Departamento: Comayagua Municipio: Taulabé Zona# C Fecha: febrero 2023**

**Lugar Asamblea: Salón de Bacadia**

**Temática: INFRAESTRUCTURA SOCIAL.**

Prioridad	Nombre del proyecto/sector de desarrollo	Comunidad	# De beneficio.	Año Ejecución							Costo de Proyecto
				23	24	25	26	27	28	29	
1	Construcción de caja puente para beneficiar a personas que viven al lado del campo y agricultores.	Varsovia	432			X					L.1,000,000.00
2	Implementación de tren de aseo.	Cerro Azul	397	X	X	X	X	X	X	X	L.5,000,000.00
3	Reparación y mantenimiento de alumbrado público.	Varsovia	432	X	X	X	X	X	X	X	L. 500,000.00
4	Mantenimiento Anual de carreteras.	Cerro Azul	397	X	X	X	X	X	X	X	L2,000,000.00
5	Construcción del salón Comunal. (San Antonio)	Bacadia y San Antonio de Bacadia	1,145		X	X	X	X	X	X	L700,000.00
6	Reparación de iglesia católica.	Brisas de Bacadia y San Francisco	260			X					L300,000.00
7	Construcción de módulos sanitarios en el salón comunal	Brisas de Bacadia y San Francisco	260	X	X	X	X	X	X	X	L.2,000,000.00
8	Cerco y portón del cementerio.	Varsovia	432		X						L700,000.00

**PLAN DE DESARROLLO MUNICIPAL CON ENFOQUE DE ORDENAMIENTO TERRITORIAL  
TAULABE, COMAYAGUA, 2023 - 2029**

(F-10)

**MUNICIPALIDAD DE TAULABÉ**

**Matriz para priorización de ideas de Proyectos del Plan Zonal de Desarrollo Territorial**

**Departamento: Comayagua Municipio: Taulabé Zona# C Fecha: febrero 2023**

**Lugar Asamblea: Salón de Bacadia**

**Temática: TURISMO**

Prioridad	Nombre del proyecto/sector de desarrollo	Comunidad	# De beneficio.	Año Ejecución							Costo de Proyecto
				23	24	25	26	27	28	29	
1	Señalización de las zonas turísticas (PANACAM)	Bacadia y San Antonio de Bacadia	1,145		X	X	X	X	X	X	L.500,000.00
2	Crear un plan y organización con la comunidad para emplear el turismo en la zona.	Varsovia	432		X	X	X	X	X	X	L.500,000.00
3	Aprovechamiento de las zonas Turísticas.	Cerro Azul	397		X	X	X	X	X	X	L.250,000.00
4	Creación de guía turísticas.	Bacadia y San Antonio de Bacadia	1,145	X	X	X	X	X	X	X	L.250,000.00

**PLAN DE DESARROLLO MUNICIPAL CON ENFOQUE DE ORDENAMIENTO TERRITORIAL  
TAULABE, COMAYAGUA, 2023 - 2029**

(F-10)

**MUNICIPALIDAD DE TAULABÉ**

**Matriz para priorización de ideas de Proyectos del Plan Zonal de Desarrollo Territorial**

**Departamento: Comayagua Municipio: Taulabé Zona# C Fecha: febrero 2023**

**Lugar Asamblea: Salón de Bacadia**

**Temática: ORDENAMIENTO TERRITORIAL**

Prioridad	Nombre del proyecto/sector de desarrollo	Comunidad	# De beneficio.	Año Ejecución							Costo de Proyecto
				23	24	25	26	27	28	29	
1	Delimitación de los Solares con Presencia de autoridades Municipales y políticas.	Todas las comunidades	2,224	X	X	X	X	X	X	X	L.250,000.00
2	Se conoce que hay un astillero, se necesita mantenimiento.	Varsovia	432	X	X	X	X	X	X	X	L.500,000.00
3	La comunidad de Varsovia desconoce cuáles son sus límites territoriales legalmente.	Varsovia	432	X	X	X	X	X	X	X	L.300,000.00
4	Control por medio de UMA la corta y quema masiva de árboles.	Cerro Azul	397	X	X	X	X	X	X	X	L.350,000.00

## **ZONA # D**

**Jardines, La Providencia, Las Alejandras, Macusales, Lajas, Sabanas de Ocote, Buenos Aires y la Unión Buenos Aires.**

**Febrero, 2023**

**PLAN DE DESARROLLO MUNICIPAL CON ENFOQUE DE ORDENAMIENTO TERRITORIAL  
TAULABÉ, COMAYAGUA, 2023 - 2029**

(F-10)

**MUNICIPALIDAD DE TAULABÉ**

**Matriz para priorización de ideas de Proyectos del Plan Zonal de Desarrollo Territorial**

**Departamento: Comayagua      Municipio: Taulabé      Zona# D      Fecha: febrero 2023**

**Lugar Asamblea: Salón de Jardines**

**Eje Temático: SALUD Y NUTRICIÓN**

Prioridad	Nombre del proyecto/sector de desarrollo	Comunidad	# de beneficio.	Año Ejecución							Costo de Proyecto
				23	24	25	26	27	28	29	
1	Módulos Sanitarios Completos (Jardines)	Jardines y La Providencia	1,693	X	X	X	X	X	X	X	L. 200,000.00
2	Centro de Salud. (Las Alejandras, Macusales y Sabanas de Ocote)	Las Alejandras, Macusales y Sabanas de Ocote	682				X				L. 2,000,000.00
3	Implementación de tren de Aseo. (Jardines y La Providencia)	Jardines y La Providencia	1,693		X	X	X	X	X	X	L.300,000.00
4	Dosificación de Agua (Jardines y La Providencia)	Jardines y La Providencia	1,693	X	X	X	X	X	X	X	L. 700,000.00
5	Purificadora de agua. (Las Alejandras, Macusales y Sabanas de Ocote)	Las Alejandras, Macusales y Sabanas de Ocote	682				X				L. 2,000,000.00
6	Talleres de práctica de Higiene. (Las Alejandras, Macusales y Sabanas de Ocote)	Las Alejandras, Macusales y Sabanas de Ocote	682	X	X	X	X	X	X	X	L. 100,000.00
7	Tratamiento Médico para niños y tercera edad.	Lajas	183	X	X	X	X	X	X	X	L. 250,000.00

**PLAN DE DESARROLLO MUNICIPAL CON ENFOQUE DE ORDENAMIENTO TERRITORIAL  
TAULABE, COMAYAGUA, 2023 - 2029**

8	Control de talla y peso a niños menores	Buenos Aires y la Unión Buenos Aires	164	X	X	X	X	X	X	X	L. 200,000.00
9	Botiquín Comunitario.	Lajas	183	X	X	X	X	X	X	X	L. 500,000.00
10	Campaña de Fumigación para los Sectores.	Todas las Comunidades	2,722	X	X	X	X	X	X	X	L. 350,000.00



**PLAN DE DESARROLLO MUNICIPAL CON ENFOQUE DE ORDENAMIENTO TERRITORIAL  
TAULABÉ, COMAYAGUA, 2023 - 2029**

(F-10)

**MUNICIPALIDAD DE TAULABÉ**

**Matriz para priorización de ideas de Proyectos del Plan Zonal de Desarrollo Territorial**

**Departamento: Comayagua Municipio: Taulabé Zona# D Fecha: febrero 2023**

**Lugar Asamblea: Salón de Jardines**

**Eje Temático: EDUCACION**

Prioridad	Nombre del proyecto/sector de desarrollo	Comunidad	# de beneficio.	Año Ejecución							Costo de Proyecto
				23	24	25	26	27	28	29	
1	Puente peatonal para llegar a la escuela (Jardines)	Jardines y La Providencia	1,693				X				L. 200,000.00
2	Kits escolares	Todas las Comunidades	2,722	X	X	X	X	X	X	X	L. 500,000.00
3	Becas de Estudio (Las Alejandras, Macusales y Sabanas de Ocote)	Las Alejandras, Macusales y Sabanas de Ocote	682	X	X	X	X	X	X	X	L. 500,000.00
4	Maestro con plaza permanente (Las Alejandras, Macusales y Sabanas de Ocote)	Las Alejandras, Macusales y Sabanas de Ocote	682	X	X	X	X	X	X	X	L. 1,000,000.00
5	Construcción de la Escuela (La Providencia)	Jardines y La Providencia	1,693	X	X	X	X	X	X	X	L. 1,000,000.00
6	Construcción de cerco de escuela y kínder (Sabanas de Ocote)	Las Alejandras, Macusales y Sabanas de Ocote	682			X	X				L. 1,000,000.00
7	Dotación de pupitres.	Lajas	183	X	X	X	X	X	X	X	L. 300,000.00

**PLAN DE DESARROLLO MUNICIPAL CON ENFOQUE DE ORDENAMIENTO TERRITORIAL  
TAULABE, COMAYAGUA, 2023 - 2029**

8	Merienda escolar.	Todas las Comunidades	2,722	X	X	X	X	X	X	X	L. 1,000,000.00
9	Bono escolar.	Todas las Comunidades	2,722	X	X	X	X	X	X	X	L. 50,000.00

**PLAN DE DESARROLLO MUNICIPAL CON ENFOQUE DE ORDENAMIENTO TERRITORIAL  
TAULABE, COMAYAGUA, 2023 - 2029**

(F-10)

**MUNICIPALIDAD DE TAULABÉ**

**Matriz para priorización de ideas de Proyectos del Plan Zonal de Desarrollo Territorial**

**Departamento: Comayagua Municipio: Taulabé Zona# D Fecha: febrero 2023**

**Lugar Asamblea: Salón de Jardines**

**Eje Temático: RECURSOS NATURALES Y AMBIENTE**

Prioridad	Nombre del proyecto/sector de desarrollo	Comunidad	# de beneficio.	Año Ejecución							Costo de Proyecto
				23	24	25	26	27	28	29	
1	Reforestación en fuente de agua (Las Alejandras, Macusales y Sabanas de Ocote)	Las Alejandras, Macusales y Sabanas de Ocote	682	X	X	X	X	X	X	X	L. 500,000.00
2	Tratamiento adecuado a crematorio (Las Alejandras, Macusales y Sabanas de Ocote)	Las Alejandras, Macusales y Sabanas de Ocote	682			X	X	X	X	X	L. 10,000,000.00
3	Tren de aseo.	Lajas	183			X	X	X	X	X	L. 2,000,000.00
4	Regular explotación de río tepemechín.	Lajas	183	X	X	X	X	X	X	X	L. 0.00
5	Reforestación de la microcuenca.	Lajas	183	X	X	X	X	X	X	X	L. 500,000.00
6	Eco fogones (Jardines y La Providencia)	Toda la zona	2,722	X	X	X	X	X	X	X	L. 500,000.00
7	Reforestación de los bosques (Jardines y La Providencia)	Jardines y La Providencia	1,693	X	X	X	X	X	X	X	L. 500,000.00
8	Pila para filtros de agua negra (Jardines)	Jardines y La Providencia	1,693	X	X	X	X	X	X	X	L. 5,000,000.00

**PLAN DE DESARROLLO MUNICIPAL CON ENFOQUE DE ORDENAMIENTO TERRITORIAL  
TAULABÉ, COMAYAGUA, 2023 - 2029**

(F-10)

**MUNICIPALIDAD DE TAULABÉ**

**Matriz para priorización de ideas de Proyectos del Plan Zonal de Desarrollo Territorial**

**Departamento: Comayagua Municipio: Taulabé Zona# D Fecha: febrero 2023**

**Lugar Asamblea: Salón de Jardines**

**Eje Temático: GRUPOS VULNERABLES Niñez, Juventud, Mujer, Adulto Mayor**

Prioridad	Nombre del proyecto/sector de desarrollo	Comunidad	# de beneficio.	Año Ejecución							Costo de Proyecto
				23	24	25	26	27	28	29	
1	Talleres de panadería y emprendimiento	Todas las Comunidades	2,722	X	X	X	X	X	X	X	L. 500,000.00
2	Construcción de Hornos para panadería (Jardines y La Providencia)	Jardines y La Providencia	1,693	X	X	X	X	X	X	X	L. 300,000.00
3	Talleres de Repostería (Las Alejandras, Macusales y Sabanas de Ocote)	Jardines y La Providencia	1,693	X	X	X	X	X	X	X	L. 500,000.00
4	Medicamentos a tercera edad.	Lajas	183	X	X	X	X	X	X	X	L. 100,000.00
5	Construcción de cancha deportiva (Jardines y La Providencia)	Jardines y La Providencia	1,693						X		L. 1,000,000.00
6	Construcción de una zona recreativa para niños y jóvenes (Las Alejandras, Macusales y Sabanas de Ocote)	Las Alejandras, Macusales y Sabanas de Ocote	682				X				L. 500,000.00
7	Bono la tercera edad.	Lajas	183	X	X	X	X	X	X	X	L. 500,000.00
8	Bolsas solidarias.	Todas las Comunidades	2722	X	X	X	X	X	X	X	L. 500,000.00
9	Mejoramiento de cancha de futbol	Buenos Aires y la Unión Buenos Aires	164					X	X		L. 700,000.00

**PLAN DE DESARROLLO MUNICIPAL CON ENFOQUE DE ORDENAMIENTO TERRITORIAL  
TAULABE, COMAYAGUA, 2023 - 2029**

(F-10)

**MUNICIPALIDAD DE TAULABÉ**

**Matriz para priorización de ideas de Proyectos del Plan Zonal de Desarrollo Territorial**

Departamento: Comayagua Municipio: Taulabé Zona# D Fecha: febrero 2023

Lugar Asamblea: Salón de Jardines

Eje Temático: **VIVIENDA**

Prioridad	Nombre del proyecto/sector de desarrollo	Comunidad	# de beneficio.	Año Ejecución							Costo de Proyecto
				23	24	25	26	27	28	29	
1	Construcción de Viviendas.	Todas las Comunidades	2,722	X	X	X	X	X	X	X	L. 2,500,000.00
2	Mejoramiento de viviendas (Jardines y La Providencia)	Todas las Comunidades	2,722	X	X	X	X	X	X	X	L. 2,000,000.00
3	Reparación de Viviendas (Las Alejandras, Macusales y Sabanas de Ocote)	Las Alejandras, Macusales y Sabanas de Ocote	682	X	X	X	X	X	X	X	L. 2,500,000.00
4	Módulos Sanitarios (Sabanas de Ocote)	Todas las Comunidades	2,722	X	X	X	X	X	X	X	L. 2,500,000.00

**PLAN DE DESARROLLO MUNICIPAL CON ENFOQUE DE ORDENAMIENTO TERRITORIAL  
TAULABE, COMAYAGUA, 2023 - 2029**

(F-10)

**MUNICIPALIDAD DE TAULABÉ**

**Matriz para priorización de ideas de Proyectos del Plan Zonal de Desarrollo Territorial**

**Departamento: Comayagua Municipio: Taulabé Zona# D Fecha: febrero 2023**

**Lugar Asamblea: Salón de Jardines**

**Eje Temático: AGUA Y SANEAMIENTO**

Prioridad	Nombre del proyecto/sector de desarrollo	Comunidad	# De beneficiario.	Año Ejecución							Costo de Proyecto
				23	24	25	26	27	28	29	
1	Proyecto de agua potable y tanque (Las Alejandras, Macusales y Sabanas de Ocote)	Las Alejandras, Macusales y Sabanas de Ocote	682	X	X	X	X	X	X	X	L. 2,500,000.00
2	Tren Aseo	Todas las Comunidades	2,722	X	X	X	X	X	X	X	L. 1,000,000.00
3	Modulo Sanitario (Jardines)	Todas las Comunidades	2,722	X	X	X	X	X	X	X	L. 2,000,000.00
4	Centro de acopio de recoger Basura (Jardines y La Providencia)	Jardines y La Providencia	1,693					X	X	X	L. 1,500,000.00
5	Mejoramiento en sistema de tuberías.	Lajas	183						X	X	L. 700,000.00
6	Construcción de tanque en represa.	Lajas	183					X	X	X	L. 700,000.00
7	Proyecto de agua potable.	Lajas	183	X	X	X	X	X	X	X	L. 1,500,000.00
8	Campaña de reforestación	Buenos Aires y la Unión Buenos Aires	164	X	X	X	X	X	X	X	L. 300,000.00

**PLAN DE DESARROLLO MUNICIPAL CON ENFOQUE DE ORDENAMIENTO TERRITORIAL  
TAULABÉ, COMAYAGUA, 2023 - 2029**

(F-10)

**MUNICIPALIDAD DE TAULABÉ**

**Matriz para priorización de ideas de Proyectos del Plan Zonal de Desarrollo Territorial**

**Departamento: Comayagua Municipio: Taulabé Zona# D Fecha: febrero 2023**

**Lugar Asamblea: Salón de Jardines**

**Eje Temático: ECONOMIA**

Prioridad	Nombre del proyecto/sector de desarrollo	Comunidad	# De beneficio.	Año Ejecución							Costo de Proyecto
				23	24	25	26	27	28	29	
1	Dotación de fertilizantes a campesinos	Todas las Comunidades	2,722	X	X	X	X	X	X	X	L. 500,000.00
2	Talleres de emprendimientos	Jardines y La Providencia	1,693	X	X	X	X	X	X	X	L. 500,000.00
3	Fertilizantes para agrícolas (Las Alejandras, Macusales y Sabanas de Ocote)	Las Alejandras, Macusales y Sabanas de Ocote	682	X	X	X	X	X	X	X	L. 500,000.00
4	Cajas rurales	Lajas	183			X					L. 500,000.00

**PLAN DE DESARROLLO MUNICIPAL CON ENFOQUE DE ORDENAMIENTO TERRITORIAL  
TAULABE, COMAYAGUA, 2023 - 2029**

(F-10)

**MUNICIPALIDAD DE TAULABÉ**

**Matriz para priorización de ideas de Proyectos del Plan Zonal de Desarrollo Territorial**

Departamento: Comayagua Municipio: Taulabé Zona# D Fecha: febrero 2023

Lugar Asamblea: Salón de Jardines

Eje Temático: **SEGURIDAD ALIMENTARIA**

Prioridad	Nombre del proyecto/sector de desarrollo	Comunidad	# De beneficiario.	Año Ejecución							Costo de Proyecto
				23	24	25	26	27	28	29	
1	Kits de semilla y riego (Jardines y La Providencia)	Jardines y La Providencia	1,693	X	X	X	X	X	X	X	L. 500,000.00
2	Dotación de fertilizantes y Semilla Mejorada para campesinos.	Todas las Comunidades	2,722	X	X	X	X	X	X	X	L. 500,000.00
3	Comedor Infantil.	Lajas	183	X	X	X	X	X	X	X	L. 500,000.00



**PLAN DE DESARROLLO MUNICIPAL CON ENFOQUE DE ORDENAMIENTO TERRITORIAL  
TAULABÉ, COMAYAGUA, 2023 - 2029**

(F-10)

**MUNICIPALIDAD DE TAULABÉ**

**Matriz para priorización de ideas de Proyectos del Plan Zonal de Desarrollo Territorial**

**Departamento: Comayagua Municipio: Taulabé Zona# D Fecha: febrero 2023**

**Lugar Asamblea: Salón de Jardines**

**Eje Temático: TIERRA**

Prioridad	Nombre del proyecto/sector de desarrollo	Comunidad	# De beneficio.	Año Ejecución							Costo de Proyecto
				23	24	25	26	27	28	29	
1	Dotación de terrenos para viviendas de escasos recursos (Las Alejandras, Macusales y Sabanas de Ocote)	Las Alejandras, Macusales y Sabanas de Ocote	682			X					L. 2,00,000.00
2	Implementación de sistema de riego (Jardines y La Providencia)	Jardines y La Providencia	1,693	X		X		X		X	L. 500,000.00
3	Legalización de terreno de cancha de futbol.	Lajas	183			X					L. 100,000.00
4	Dotación de fertilizantes a pequeños productores	Buenos Aires y la Unión Buenos Aires	164	X	X	X	X	X	X	X	L. 500,000.00

**PLAN DE DESARROLLO MUNICIPAL CON ENFOQUE DE ORDENAMIENTO TERRITORIAL  
TAULABE, COMAYAGUA, 2023 - 2029**

(F-10)

**MUNICIPALIDAD DE TAULABÉ**

**Matriz para priorización de ideas de Proyectos del Plan Zonal de Desarrollo Territorial**

Departamento: Comayagua Municipio: Taulabé Zona# D Fecha: febrero 2023

Lugar Asamblea: Salón de Jardines

Eje Temático: **PARTICIPACION**

Prioridad	Nombre del proyecto/sector de desarrollo	Comunidad	# De beneficio.	Año Ejecución							Costo de Proyecto
				23	24	25	26	27	28	29	
1	Talleres de emprendimiento a las mujeres (Jardines y La Providencia)	Jardines y La Providencia	1,693	X	X	X	X	X	X	X	L. 500,000.00
2	Talleres sobre la importancia de las organizaciones en las comunidades	Todas Las comunidades	2,722	X	X	X	X	X	X	X	L. 100,000.00

**PLAN DE DESARROLLO MUNICIPAL CON ENFOQUE DE ORDENAMIENTO TERRITORIAL  
TAULABE, COMAYAGUA, 2023 - 2029**

(F-10)

**MUNICIPALIDAD DE TAULABÉ**

**Matriz para priorización de ideas de Proyectos del Plan Zonal de Desarrollo Territorial**

**Departamento: Comayagua Municipio: Taulabé Zona# D Fecha: febrero 2023**

**Lugar Asamblea: Salón de Jardines**

**Eje Temático: SEGURIDAD CIUDADANA**

Prioridad	Nombre del proyecto/sector de desarrollo	Comunidad	# De beneficio.	Año Ejecución							Costo de Proyecto
				23	24	25	26	27	28	29	
1	Posta policial en la comunidad	Jardines y La Providencia	1,693					X	X	X	L. 10,000,000.00
2	Regular mediante el Juez de Justicia los horarios de venta de bebida	Todas las Comunidades	2,722	X	X	X	X	X	X	X	L..00
3	Vigilante para el centro educativo)	Las Alejandras, Macusales y Sabanas de Ocote	682	X	X	X	X	X	X	X	L. 100,000.00
4	Organización de Comité de Vigilancia	Las Alejandras, Macusales y Sabanas de Ocote	682	X	X	X	X	X	X	X	L. 200,000.00
5	Apoyo policial regular mente	Las Alejandras, Macusales y Sabanas de Ocote	682	X	X	X	X	X	X	X	L. 100,000.00
6	Instalación de Rótulos en la zona de escuelas.	Lajas	183	X	X	X	X	X	X	X	L. 100,000.00

**PLAN DE DESARROLLO MUNICIPAL CON ENFOQUE DE ORDENAMIENTO TERRITORIAL  
TAULABÉ, COMAYAGUA, 2023 - 2029**

(F-10)

**MUNICIPALIDAD DE TAULABÉ**

**Matriz para priorización de ideas de Proyectos del Plan Zonal de Desarrollo Territorial**

**Departamento: Comayagua Municipio: Taulabé Zona# D Fecha: febrero 2023**

**Lugar Asamblea: Salón de Jardines**

**Eje Temático: INFRAESTRUCTURA SOCIAL**

Prioridad	Nombre del proyecto/sector de desarrollo	Comunidad	# De beneficio.	Año Ejecución						Costo de Proyecto	
				23	24	25	26	27	28		29
1	Construcción de puente en Barrio san francisco (Jardines)	Jardines y La Providencia	1,693			X					L. 1,000,000.00
2	Mejoramiento de proyecto de agua Potable	Buenos Aires y la Unión Buenos Aires	164				X	X	X		L. 300,000.00
3	Compra de terreno para Cementerio	Toda la zona.	2,722							X	L. 2,000,000.00
4	Construir Campo de Futbol	Toda la zona	2,722				X				L. 1,000,000.00
6	Cerca perimetral escolar (Las Alejandras, Macusales y Sabanas de Ocote)	Las Alejandras, Macusales y Sabanas de Ocote	682			X					L. 750,000.00
8	Pavimentación de calle principal	Lajas	183			X	X				L. 3,000,000.00
9	Construcción de Kínder	Buenos Aires y la Unión Buenos Aires	164				X	X			L. 750,000.00

**PLAN DE DESARROLLO MUNICIPAL CON ENFOQUE DE ORDENAMIENTO TERRITORIAL  
TAULABE, COMAYAGUA, 2023 - 2029**

10	Alumbrado público en calles principales	Buenos Aires y la Unión Buenos Aires	164		X							L. 300,000.00
----	-----------------------------------------	--------------------------------------	-----	--	---	--	--	--	--	--	--	---------------

(F-10)

**MUNICIPALIDAD DE TAULABÉ**

**Matriz para priorización de ideas de Proyectos del Plan Zonal de Desarrollo Territorial**

Departamento: Comayagua Municipio: Taulabé Zona# D Fecha: febrero 2023

Lugar Asamblea: Salón de Jardines

Eje Temático: TURISMO

Prioridad	Nombre del proyecto/sector de desarrollo	Comunidad	# De beneficio.	Año Ejecución							Costo de Proyecto
				23	24	25	26	27	28	29	
1	Mantenimiento a Calle de villa Napolis (Jardines)	Jardines y La Providencia	1,693	X	X	X	X	X	X	X	L. 2,000,000.00
2	Celebración de fiestas patronales (Las Alejandras, Macusales y Sabanas de Ocote)	Las Alejandras, Macusales, Sabanas de Ocote y Lajas	682	X	X	X	X	X	X	X	L. 300,000.00

**PLAN DE DESARROLLO MUNICIPAL CON ENFOQUE DE ORDENAMIENTO TERRITORIAL  
TAULABÉ, COMAYAGUA, 2023 - 2029**

(F-10)

**MUNICIPALIDAD DE TAULABÉ**

**Matriz para priorización de ideas de Proyectos del Plan Zonal de Desarrollo Territorial**

**Departamento: Comayagua Municipio: Taulabé Zona# D Fecha: febrero 2023**

**Lugar Asamblea: Salón de Jardines**

**Eje Temático: ORDENAMIENTO TERRITORIAL**

Prioridad	Nombre del proyecto/sector de desarrollo	Comunidad	# De beneficio.	Año Ejecución							Costo de Proyecto
				23	24	25	26	27	28	29	
1	Delimitación de límites territoriales calles y callejones (Las Alejandras, Macusales y Sabanas de Ocote)	Todas las Comunidades	2,722	X	X	X	X	X	X	X	L. 500,000.00
2	Controlar por medio de la UMA la corta y quema Masiva de árboles (Jardines y La Providencia)	Jardines y La Providencia	1,693	X	X	X	X	X	X	X	L. 200,000.00

## ZONA # E

PALMICHAL EL CARMEN Y PALMICHAL FÁTIMA, EL CERRÓN, EL CEDRAL, EL PEÑÓN, LA  
ANGOSTURA, LA LAGUNA, COLONIA LA UNIÓN Y OCOMAN.

FEBRERO 2023

**PLAN DE DESARROLLO MUNICIPAL CON ENFOQUE DE ORDENAMIENTO TERRITORIAL  
TAULABÉ, COMAYAGUA, 2023 - 2029**

(F-10)

**MUNICIPALIDAD DE TAULABÉ**

**Matriz para priorización de ideas de Proyectos del Plan Zonal de Desarrollo Territorial**

**Departamento: Comayagua      Municipio: Taulabé      Zona# E      Fecha: febrero 2023**

**Lugar Asamblea: Salón del Peñón**

**Eje Temático: SALUD Y NUTRICIÓN**

Prioridad	Nombre del proyecto/sector de desarrollo	Comunidad	# de beneficio.	Año Ejecución							Costo de Proyecto
				23	24	25	26	27	28	29	
1	Centro de Salud	Palmichal El Carmen y Palmichal Fátima	909			X					L. 2,000,000.00
2	Modulo sanitario	El Cerrón, El Peñón, El Cedral, La Angostura y La Laguna	754	X	X	X	X	X	X	X	L. 2,000,000.00
3	Brigadas medicas	El Cerrón, El Peñón, El Cedral, La Angostura y La Laguna	754	X	X	X	X	X	X	X	L.250,000.00
4	Tren de aseo	Ocoman y Colonia la Unión	210			X	X	X	X	X	L. 1,000,000.00
5	Chequeo mensual por parte de salud	Ocoman y Colonia la Unión	210	X	X	X	X	X	X	X	L.500,000.00
6	Botiquín Comunitario	Todas las comunidades	1873	X	X	X	X	X	X	X	L.750,000.00
7	Hipo clorador	Palmichal El Carmen y Palmichal Fátima	909	X	X	X	X	X	X	X	L.250,000.00



**PLAN DE DESARROLLO MUNICIPAL CON ENFOQUE DE ORDENAMIENTO TERRITORIAL  
TAULABE, COMAYAGUA, 2023 - 2029**

(F-10)

**MUNICIPALIDAD DE TAULABÉ**

**Matriz para priorización de ideas de Proyectos del Plan Zonal de Desarrollo Territorial**

**Departamento: Comayagua Municipio: Taulabé Zona# E Fecha: febrero 2023**

**Lugar Asamblea: Salón del Peñón**

**Eje Temático: EDUCACION**

Prioridad	Nombre del proyecto/sector de desarrollo	Comunidad	# de beneficio.	Año Ejecución								Costo de Proyecto
				23	24	25	26	27	28	29		
1	Construcción de Centro Básico	Todas las comunidades	1873			X						L. 2,000,000.00
2	Construcción de kínder	El Cerrón, El Peñón, El Cedral, La Angostura y La Laguna	754						X			L. 600,000.00
3	Becas	Todas las Comunidades	1873	X	X	X	X	X	X	X		L. 1,000,000.00
4	Kits Escolares	Ocoman y Colonia la Unión	210	X	X	X	X	X	X	X		L.1,000,000.00
5	Tener un equipo de Computación	Palmichal El Carmen y Palmichal Fátima	909							X		L.1,000,000.00
6	Chequeo médico a estudiantes	Ocoman y Colonia la Unión	210	X	X	X	X	X	X	X		L. 300,000.00

**PLAN DE DESARROLLO MUNICIPAL CON ENFOQUE DE ORDENAMIENTO TERRITORIAL  
TAULABÉ, COMAYAGUA, 2023 - 2029**

(F-10)

**MUNICIPALIDAD DE TAULABÉ**

**Matriz para priorización de ideas de Proyectos del Plan Zonal de Desarrollo Territorial**

**Departamento: Comayagua Municipio: Taulabé Zona# E Fecha: febrero 2023**

**Lugar Asamblea: Salón del Peñón**

**Eje Temático: RECURSOS NATURALES Y AMBIENTALES**

Prioridad	Nombre del proyecto/sector de desarrollo	Comunidad	# de beneficio.	Año Ejecución							Costo de Proyecto
				23	24	25	26	27	28	29	
1	Protección del nacimiento de agua	Palmichal El Carmen y Palmichal Fátima	909		X						L. 50,000.00
2	Taller o capacitaciones para productos agrícolas	Palmichal El Carmen y Palmichal Fátima	909		X		X		X		L. 500,000.00
3	Viveros de Arboles	Palmichal El Carmen y Palmichal Fátima	909		X		X		X		L. 500,000.00
4	Construcción de fogones	Todas las comunidades	1873	X	X	X	X	X	X	X	L. 300,000.00
5	Dotación de árboles para reforestar las áreas taladas	El Cerrón, El Peñón, El Cedral, La Angostura y La Laguna	754	X	X	X	X	X	X	X	L. 100,000.00
6	Proveer basureros a la comunidad	El Cerrón, El Peñón, El Cedral, La	754	X	X	X	X	X	X	X	L. 100,000.00

**PLAN DE DESARROLLO MUNICIPAL CON ENFOQUE DE ORDENAMIENTO TERRITORIAL  
TAULABE, COMAYAGUA, 2023 - 2029**

		Angostura y La Laguna									
7	Restringir permisos a aserradores	Ocoman y Colonia la Unión	210	X	X	X	X	X	X	X	L. 0.00

**PLAN DE DESARROLLO MUNICIPAL CON ENFOQUE DE ORDENAMIENTO TERRITORIAL  
TAULABE, COMAYAGUA, 2023 - 2029**

(F-10)

**MUNICIPALIDAD DE TAULABÉ**

**Matriz para priorización de ideas de Proyectos del Plan Zonal de Desarrollo Territorial**

**Departamento: Comayagua Municipio: Taulabé Zona# E Fecha: febrero 2023**

**Lugar Asamblea: Salón del Peñón**

**Eje Temático: GRUPOS VULNERABLES: NIÑEZ, JUVENTUD, MUJER Y TERCERA EDAD**

Prioridad	Nombre del proyecto/sector de desarrollo	Comunidad	# de beneficio.	Año Ejecución							Costo de Proyecto
				23	24	25	26	27	28	29	
1	Solicitar Brigadas medicas	Palmichal El Carmen y Palmichal Fátima	909	X	X	X	X	X	X	X	L. 300,000.00
2	Bolsas solidarias	Palmichal El Carmen y Palmichal Fátima	909	X	X	X	X	X	X	X	L. 300,000.00
3	Talleres e implementos para emprender	El Cerrón, El Peñón, El Cedral, La Angostura y La Laguna	754	X	X	X	X	X	X	X	L.500,000.00
4	Bonos, medicamentos y bolsa solidarias para la tercera edad	El Cerrón, El Peñón, El Cedral, La Angostura y La Laguna	754	X	X	X	X	X	X	X	L.1,000,000.00
5	Bono para la tercera edad	Todas las comunidades	1873	X	X	X	X	X	X	X	L.500,000.00
6	Comedor infantil	El Cerrón, El Peñón, El Cedral, La Angostura y La Laguna	754				X				L.1,000,000.00

**PLAN DE DESARROLLO MUNICIPAL CON ENFOQUE DE ORDENAMIENTO TERRITORIAL  
TAULABE, COMAYAGUA, 2023 - 2029**

(F-10)

**MUNICIPALIDAD DE TAULABÉ**

**Matriz para priorización de ideas de Proyectos del Plan Zonal de Desarrollo Territorial**

**Departamento: Comayagua Municipio: Taulabé Zona# E Fecha: febrero 2023**

**Lugar Asamblea: Salón del Peñón**

**Eje Temático: VIVIENDA**

Prioridad	Nombre del proyecto/sector de desarrollo	Comunidad	# de beneficio.	Año Ejecución							Costo de Proyecto
				23	24	25	26	27	28	29	
1	Construcción de Vivienda	Todas las comunidades	1873		X	X	X				L.2,000,000.00
2	Reparación de viviendas	Todas las comunidades	1873	X	X	X	X	X	X	X	L.2,000,000.00
3	Talleres de mecánica carpintería, costura, soldadura, panadería	Todas las comunidades	1873	X	X	X	X	X	X	X	L.500,000.00
4	Módulos Sanitarios.	Todas las comunidades	1873	X	X	X	X	X	X	X	L.2,000,000.00

**PLAN DE DESARROLLO MUNICIPAL CON ENFOQUE DE ORDENAMIENTO TERRITORIAL  
TAULABÉ, COMAYAGUA, 2023 - 2029**

(F-10)

**MUNICIPALIDAD DE TAULABÉ**

**Matriz para priorización de ideas de Proyectos del Plan Zonal de Desarrollo Territorial**

**Departamento: Comayagua Municipio: Taulabé Zona# E Fecha: febrero 2023**

**Lugar Asamblea: Salón del Peñón**

**Eje Temático: AGUA Y SANEAMIENTO**

Prioridad	Nombre del proyecto/sector de desarrollo	Comunidad	# De beneficio.	Año Ejecución						Costo de Proyecto	
				23	24	25	26	27	28		29
1	Protección y compra de lote de tierra de la cuenca de agua que beneficia a 5 aldeas	El Cerrón, El Peñón, El Cedral, La Angostura y La Laguna	754				X				L.3,000,000.00
2	Nuevo proyecto de agua	El Cerrón, El Peñón, El Cedral, La Angostura y La Laguna	754					X			L.2,000,000.00
4	Tanque de abastecimiento de agua potable.	Palmichal El Carmen y Palmichal Fátima. El Cerrón, El Peñón, El Cedral, La Angostura y La Laguna	1663						X		L.350,000.00
5	Tren de aseo	Palmichal El Carmen y Palmichal Fátima	909			X	X	X	X	X	L.1,000,000.00

**PLAN DE DESARROLLO MUNICIPAL CON ENFOQUE DE ORDENAMIENTO TERRITORIAL  
TAULABE, COMAYAGUA, 2023 - 2029**

**(F-10)**

**MUNICIPALIDAD DE TAULABÉ**

**Matriz para priorización de ideas de Proyectos del Plan Zonal de Desarrollo Territorial**

**Departamento: Comayagua Municipio: Taulabé Zona# E Fecha: febrero 2023**

**Lugar Asamblea: Salón del Peñón**

**Eje Temático: ECONIMIA**

Prioridad	Nombre del proyecto/sector de desarrollo	Comunidad	# De beneficio.	Año Ejecución							Costo de Proyecto
				23	24	25	26	27	28	29	
1	Dotación de insumos agrícolas	Palmichal El Carmen y Palmichal Fátima	909	X	X	X	X	X	X	X	L.500,000.00
2	Insumos para agricultores	Ocoman y Colonia la Unión	210	X	X	X	X	X	X	X	L.500,000.00
3	Talleres agricultura para generar más producción.	El Cerrón, El Peñón, El Cedral, La Angostura y La Laguna	754	X	X	X	X	X	X	X	L.300,000.00
4	Empleos para jóvenes recién graduados	El Cerrón, El Peñón, El Cedral, La Angostura y La Laguna	754					X			L.100,000.00
5	Becas	El Cerrón, El Peñón, El Cedral, La Angostura y La Laguna	754	X	X	X	X	X	X	X	L.500,000.00
6	Talleres de administración financieras	Ocoman y Colonia la Unión	210	X	X	X	X	X	X	X	L.300,000.00

**PLAN DE DESARROLLO MUNICIPAL CON ENFOQUE DE ORDENAMIENTO TERRITORIAL  
TAULABE, COMAYAGUA, 2023 - 2029**

(F-10)

**MUNICIPALIDAD DE TAULABÉ**

**Matriz para priorización de ideas de Proyectos del Plan Zonal de Desarrollo Territorial**

**Departamento: Comayagua Municipio: Taulabé Zona# E Fecha: febrero 2023**

**Lugar Asamblea: Salón del Peñón**

**Eje Temático: SEGURIDAD ALIEMTARIA**

Prioridad	Nombre del proyecto/sector de desarrollo	Comunidad	# De beneficio.	Año Ejecución							Costo de Proyecto
				23	24	25	26	27	28	29	
1	Dotación de fertilizantes	Todas las Comunidades	1873	X	X	X	X	X	X	X	L.1,000,000.00
2	Huertos familiares	El Cerrón, El Peñón, El Cedral, La Angostura y La Laguna	754	X	X	X	X	X	X	X	L.500,000.00
3	Dotación de semillas a agricultores	Todas las Comunidades	1873	X	X	X	X	X	X	X	L.1,000,000.00
4	Talleres de elaboración de huertos familiares	Ocoman y Colonia la Unión	210	X	X	X	X	X	X	X	L.500,000.00
5	Venta sin intermediarios	Palmichal El Carmen y Palmichal Fátima	909	X	X	X	X	X	X	X	L.300,000.00
6	Talleres de buenas prácticas agrícolas	Palmichal El Carmen y Palmichal Fátima	909	X	X	X	X	X	X	X	L.400,000.00
7	Hacer listado de personas que necesitan apoyo en insumos para la agricultura	TODA LA ZONA	754	X	X	X	X	X	X	X	L.100,000.00



**PLAN DE DESARROLLO MUNICIPAL CON ENFOQUE DE ORDENAMIENTO TERRITORIAL  
TAULABE, COMAYAGUA, 2023 - 2029**

(F-10)

**MUNICIPALIDAD DE TAULABÉ**

**Matriz para priorización de ideas de Proyectos del Plan Zonal de Desarrollo Territorial**

**Departamento: Comayagua Municipio: Taulabé Zona# E Fecha: febrero 2023**

**Lugar Asamblea: Salón del Peñón**

**Eje Temático: TIERRA**

Prioridad	Nombre del proyecto/sector de desarrollo	Comunidad	# De beneficio.	Año Ejecución							Costo de Proyecto
				23	24	25	26	27	28	29	
1	Arrendamiento de terrenos ejidales para las personas que no cuentan con terrenos para cultivar.	Palmichal El Carmen y Palmichal Fátima	909	X	X	X	X	X	X	X	L.1,000,000.00
2	Compra de area de microcuenca de agua	El Cerrón, El Peñón, El Cedral, La Angostura y La Laguna	754				X				L.3,000,000.00

**PLAN DE DESARROLLO MUNICIPAL CON ENFOQUE DE ORDENAMIENTO TERRITORIAL  
TAULABE, COMAYAGUA, 2023 - 2029**

(F-10)

**MUNICIPALIDAD DE TAULABÉ**

**Matriz para priorización de ideas de Proyectos del Plan Zonal de Desarrollo Territorial**

**Departamento: Comayagua Municipio: Taulabé Zona# E Fecha: febrero 2023**

**Lugar Asamblea: Salón del Peñón**

**Eje Temático: PARTICIPACION**

Prioridad	Nombre del proyecto/sector de desarrollo	Comunidad	# De beneficio.	Año Ejecución							Costo de Proyecto
				23	24	25	26	27	28	29	
1	Talleres de emprendimiento para mujeres	Ocoman y Colonia la Unión	210	X	X	X	X	X	X	X	L.500,000.00
2	Talleres sobre la importancia de las organizaciones en las comunidades	Todas las Comunidades	1873	X	X	X	X	X	X	X	L.100,000.00

**PLAN DE DESARROLLO MUNICIPAL CON ENFOQUE DE ORDENAMIENTO TERRITORIAL  
TAULABÉ, COMAYAGUA, 2023 - 2029**

(F-10)

**MUNICIPALIDAD DE TAULABÉ**

**Matriz para priorización de ideas de Proyectos del Plan Zonal de Desarrollo Territorial**

**Departamento: Comayagua      Municipio: Taulabé      Zona# E      Fecha: febrero 2023**

**Lugar Asamblea: Salón del Peñón**

**Eje Temático: SEGURIDAD CIUDADANA**

Prioridad	Nombre del proyecto/sector de desarrollo	Comunidad	# De beneficio.	Año Ejecución							Costo de Proyecto
				23	24	25	26	27	28	29	
1	Monitoreo de la Aldea por parte de la Policía	Palmichal El Carmen y Palmichal Fátima	909	X	X	X	X	X	X	X	L.100,000.00
2	Atención Psicológica	El Cerrón, El Peñón, El Cedral, La Angostura y La Laguna	754	X	X	X	X	X	X	X	L.100,000.00
3	Controlar horario de venta de bebidas alcohólicas	Ocoman y Colonia la Unión	210	X	X	X	X	X	X	X	L.100,000.00
4	Charlas sobre derechos de la comunidad	Todas las Comunidades	1873	X	X	X	X	X	X	X	L.100,000.00
5	Comité de convivencia y seguridad ciudadana	El Cerrón, El Peñón, El Cedral, La Angostura y La Laguna	754	X	X	X	X	X	X	X	L.500,000.00

**PLAN DE DESARROLLO MUNICIPAL CON ENFOQUE DE ORDENAMIENTO TERRITORIAL  
TAULABE, COMAYAGUA, 2023 - 2029**

(F-10)

**MUNICIPALIDAD DE TAULABÉ**

**Matriz para priorización de ideas de Proyectos del Plan Zonal de Desarrollo Territorial**

**Departamento: Comayagua Municipio: Taulabé Zona# E Fecha: febrero 2023**

**Lugar Asamblea: Salón del Peñón**

**Eje Temático: INFRAESTRUCTURA SOCIAL**

Prioridad	Nombre del proyecto/sector de desarrollo	Comunidad	# De beneficio.	Año Ejecución							Costo de Proyecto
				23	24	25	26	27	28	29	
1	Construcción de puente	Palmichal El Carmen y Palmichal Fátima	909		X						L.1,000,000.00
2	Mantenimiento de carreteras	Todas las Comunidades	1873	X	X	X	X	X	X	X	L.5,000,000.00
3	Construcción de cajas puentes	Todas las Comunidades	1873			X					L.1,000,000.00
4	Construcción de Kínder	El Cerrón, El Peñón, El Cedral, La Angostura y La Laguna	754			X					L.700,000.00
5	Lámparas nuevas	Todas las Comunidades	1873	X	X	X	X	X	X	X	L.100,000.00
6	Reparación de la cancha de Futbol	Palmichal El Carmen y Palmichal Fátima	909			X					L.500,000.00

**PLAN DE DESARROLLO MUNICIPAL CON ENFOQUE DE ORDENAMIENTO TERRITORIAL  
TAULABE, COMAYAGUA, 2023 - 2029**

(F-10)

**MUNICIPALIDAD DE TAULABÉ**

**Matriz para priorización de ideas de Proyectos del Plan Zonal de Desarrollo Territorial**

**Departamento: Comayagua Municipio: Taulabé Zona# E Fecha: febrero 2023**

**Lugar Asamblea: Salón del Peñón**

**Eje Temático: TURISMO**

Prioridad	Nombre del proyecto/sector de desarrollo	Comunidad	# De beneficio.	Año Ejecución						Costo de Proyecto	
				23	24	25	26	27	28		29
1											
2											
3											

**PLAN DE DESARROLLO MUNICIPAL CON ENFOQUE DE ORDENAMIENTO TERRITORIAL  
TAULABÉ, COMAYAGUA, 2023 - 2029**

(F-10)

**MUNICIPALIDAD DE TAULABÉ**

**Matriz para priorización de ideas de Proyectos del Plan Zonal de Desarrollo Territorial**

**Departamento: Comayagua Municipio: Taulabé Zona# E Fecha: febrero 2023**

**Lugar Asamblea: Salón del Peñón**

**Eje Temático: ORDENAMIENTO TERRITORIAL**

Prioridad	Nombre del proyecto/sector de desarrollo	Comunidad	# De beneficio.	Año Ejecución						Costo de Proyecto	
				23	24	25	26	27	28		29
1	Muro de contención para evitar los derrumbes en la zona.	Palmichal El Carmen y Palmichal Fátima	909		X		X		X		L.1,000,000.00
2	Delimitación de límites territoriales.	Todas las Comunidades	1873					X	X		L.500,000.00
3	Comisión de visita a la microcuenca	El Cerrón, El Peñón, El Cedral, La Angostura y La Laguna	754	X	X	X	X	X	X	X	L.25,000.00
4	Restablecer la zona vulnerable con árboles forestales	El Cerrón, El Peñón, El Cedral, La Angostura y La Laguna	974	X	X	X	X	X	X	X	L.500,000.00
5	Abrir carretera que conduce al río de Palmichal Fátima.	Palmichal El Carmen y Palmichal Fátima	909					X			L.100,000.00

# **ZONA # F**

## **CASCO URBANO**

**FEBRERO 2023**

**PLAN DE DESARROLLO MUNICIPAL CON ENFOQUE DE ORDENAMIENTO TERRITORIAL  
TAULABÉ, COMAYAGUA, 2023 - 2029**

(F-10)

**MUNICIPALIDAD DE TAULABÉ**

**Matriz para priorización de ideas de Proyectos del Plan Zonal de Desarrollo Territorial**

**Departamento: Comayagua Municipio: Taulabé Zona# F Fecha: febrero 2023**

**Lugar Asamblea: Salón de la iglesia católica**

**Temática: SALUD Y NUTRICIÓN**

Prioridad	Nombre del proyecto/sector de desarrollo	Comunidad	# de beneficiario.	Año Ejecución							Costo de Proyecto
				23	24	25	26	27	28	29	
1	Mejoramiento de entubado de agua potable	Toda la zona.	4,045			X	X	X	X	X	L 10,000,000.00
2	Sistema de alcantarillado sanitario. (diferentes barrios)	Toda la zona	4.045			X	X	X			L.5,000,000.00
3	Policlínico publico	Toda la zona.	4,045							X	L. 25,000.00

(F-10)

**MUNICIPALIDAD DE TAULABÉ**

**Matriz para priorización de ideas de Proyectos del Plan Zonal de Desarrollo Territorial**

**Departamento: Comayagua Municipio: Taulabé Zona# F Fecha: febrero 2023**

**Lugar Asamblea: Salón de la iglesia católica**

**Temática: EDUCACIÓN**

Prioridad	Nombre del proyecto/sector de desarrollo	Comunidad	# de beneficiario.	Año Ejecución							Costo de Proyecto
				23	24	25	26	27	28	29	
1	Kits escolares	Toda la zona	4.045	X	X	X	X	X	X	X	L. 500,000.00
2	Becas estudiantiles	Toda la Zona	4,045	X	X	X	X	X	X	X	L. 500,000.00
3	Kínder nuevo (Col. Juan de la Cruz Avelar	Toda la zona.	4,045					X			L. 1,000,000.00



**PLAN DE DESARROLLO MUNICIPAL CON ENFOQUE DE ORDENAMIENTO TERRITORIAL  
TAULABE, COMAYAGUA, 2023 - 2029**

(F-10)

**MUNICIPALIDAD DE TAULABÉ**

**Matriz para priorización de ideas de Proyectos del Plan Zonal de Desarrollo Territorial**

**Departamento: Comayagua Municipio: Taulabé Zona# F Fecha: febrero 2023**

**Lugar Asamblea: Salón de la iglesia católica**

**Temática: RECURSOS NATURALES Y AMBIENTE**

Prioridad	Nombre del proyecto/sector de desarrollo	Comunidad	# de beneficio.	Año Ejecución							Costo de Proyecto
				23	24	25	26	27	28	29	
1	Reserva en la zona centro del municipio	Toda la zona	4,045	X	X	X	X	X	X	X	L.300,000.00
2	Vivero Municipal	Toda la Zona	4,045	X	X	X	X	X	X	X	L.100,000.00
3	Relleno sanitario +	Toda la zona	4,045	X	X	X	X	X	X	X	L.500,000.00

(F-10)

**MUNICIPALIDAD DE TAULABÉ**

**Matriz para priorización de ideas de Proyectos del Plan Zonal de Desarrollo Territorial**

**Departamento: Comayagua Municipio: Taulabé Zona# F Fecha: febrero 2023**

**Lugar Asamblea: Salón de la iglesia católica**

**Temática: GRUPOS VULNERABLES, Niñez, juventud, mujeres, tercera edad**

Prioridad	Nombre del proyecto/sector de desarrollo	Comunidad	# de beneficio.	Año Ejecución							Costo de Proyecto
				23	24	25	26	27	28	29	
1	Asilo de ancianos	Toda la zona	4,045				X				L. 1,000,000.00
2	Polideportivo municipal	Toda la Zona	4,045				X				L. 5,000,000.00
3	Centro integral de atención y desarrollo	Toda la zona.	4,045			X					L.5,000,000.00

**PLAN DE DESARROLLO MUNICIPAL CON ENFOQUE DE ORDENAMIENTO TERRITORIAL  
TAULABE, COMAYAGUA, 2023 - 2029**

(F-10)

**MUNICIPALIDAD DE TAULABÉ**

**Matriz para priorización de ideas de Proyectos del Plan Zonal de Desarrollo Territorial**

**Departamento: Comayagua Municipio: Taulabé Zona# F Fecha: febrero 2023**

**Lugar Asamblea: Salón de la iglesia católica**

**Temática: VIVIENDA**

Prioridad	Nombre del proyecto/sector de desarrollo	Comunidad	# de beneficio.	Año Ejecución							Costo de Proyecto
				23	24	25	26	27	28	29	
1	Módulos sanitarios	Toda la zona	4,045	X	X	X	X	X	X	X	L. 2,000,000.00
2	Construcción de vivienda	Toda la Zona	4,045	X	X	X	X	X	X	X	L. 2,000,000.00
3	Reparación de vivienda (Techos, pisos, paredes)	Toda la zona.	4,045	X	X	X	X	X	X	X	L.2,000,000.00

(F-10)

**MUNICIPALIDAD DE TAULABÉ**

**Matriz para priorización de ideas de Proyectos del Plan Zonal de Desarrollo Territorial**

**Departamento: Comayagua Municipio: Taulabé Zona# F Fecha: febrero 2023**

**Lugar Asamblea: Salón de la iglesia católica**

**Temática: AGUA Y SANEAMIENTO**

Prioridad	Nombre del proyecto/sector de desarrollo	Comunidad	# de beneficio.	Año Ejecución							Costo de Proyecto
				23	24	25	26	27	28	29	
1	Planta de tratamiento de aguas residuales	Toda la zona	4,045		X						L. 500,000.00
2	Creación de la unidad municipal desconcentrada de agua y saneamiento	Toda la Zona	4,045		X						L. 5,000,000.00
3	Planta de tratamiento de aguas potable	Toda la zona.	4,045		X						L. 1,000,000.00

**PLAN DE DESARROLLO MUNICIPAL CON ENFOQUE DE ORDENAMIENTO TERRITORIAL  
TAULABE, COMAYAGUA, 2023 - 2029**

(F-10)

**MUNICIPALIDAD DE TAULABÉ**

**Matriz para priorización de ideas de Proyectos del Plan Zonal de Desarrollo Territorial**

**Departamento: Comayagua Municipio: Taulabé Zona# F Fecha: febrero 2023**

**Lugar Asamblea: Salón de la iglesia católica**

**Temática: ECONOMIA**

Prioridad	Nombre del proyecto/sector de desarrollo	Comunidad	# de beneficio.	Año Ejecución							Costo de Proyecto
				23	24	25	26	27	28	29	
1	Agenda de desarrollo económico	Toda la zona	4,045			X					L.500,000.00
2	Escuela Taller municipal	Toda la Zona	4,045	X	X	X	X	X	X	X	L15,00,000.00
3	Fortalecimiento de las cajas rurales y emprendimiento	Toda la zona	4,045						X	X	L.2,000,000.00

(F-10)

**MUNICIPALIDAD DE TAULABE**

**Programación del Plan Zonal de Desarrollo Territorial**

**Departamento: Comayagua Municipio: Taulabé Zona# F Fecha: Febrero, 2023**

**Lugar Asamblea: Salón de la iglesia católica**

**Temática: SEGURIDAD ALIMENTARIA**

Prioridad	Nombre del proyecto/sector de desarrollo	Comunidad	# de beneficio.	Año Ejecución							Costo de Proyecto
				23	24	25	26	27	28	29	
1	Huertos y granjas familiares	Toda la zona	4,045	X	X	X	X	X	X	X	L. 3,000,000.00
2	Dotación de insumos agrícolas y kits	Toda la zona	4,045	X	X	X	X	X	X	X	L. 500,000.00
3	Ferias del agricultor	Toda la zona	4,045	X	X	X	X	X	X	X	L.1,000,000.00

**PLAN DE DESARROLLO MUNICIPAL CON ENFOQUE DE ORDENAMIENTO TERRITORIAL  
TAULABÉ, COMAYAGUA, 2023 - 2029**

(F-10)

**MUNICIPALIDAD DE TAULABÉ**

**Matriz para priorización de ideas de Proyectos del Plan Zonal de Desarrollo Territorial**

**Departamento: Comayagua Municipio: Taulabé Zona# F Fecha: febrero 2023**

**Lugar Asamblea: Salón de la iglesia católica**

**Temática: TIERRA**

Prioridad	Nombre del proyecto/sector de desarrollo	Comunidad	# de beneficio.	Año Ejecución							Costo de Proyecto
				23	24	25	26	27	28	29	
1	Legalización de predios	Toda la zona	4,045			X					L.500,000.00
2	Alquiler de terrenos ejidales para cultivos	Toda la zona	4,045			X					L.500,000.00
3	Adquisición de terrenos municipales	Toda la zona	4,045		X						L.5,000,000.00

(F-10)

**MUNICIPALIDAD DE TAULABÉ**

**Matriz para priorización de ideas de Proyectos del Plan Zonal de Desarrollo Territorial**

**Departamento: Comayagua Municipio: Taulabé Zona# F Fecha: febrero 2023**

**Lugar Asamblea: Salón de la iglesia católica**

**Temática: PARTICIPACION**

Prioridad	Nombre del proyecto/sector de desarrollo	Comunidad	# de beneficio.	Año Ejecución							Costo de Proyecto
				23	24	25	26	27	28	29	
1	Construcción de edificio municipal	Toda la zona	4,045						X		L. 5,000,000.00
2	Personería jurídica	Toda la zona	4,045			X					1,500,000.00
3	Apoyo a eventos culturales y turísticos	Toda la zona	4,045	X	X	X	X	X	X	X	L.500,000.00

**PLAN DE DESARROLLO MUNICIPAL CON ENFOQUE DE ORDENAMIENTO TERRITORIAL  
TAULABÉ, COMAYAGUA, 2023 - 2029**

(F-10)

**MUNICIPALIDAD DE TAULABÉ**

**Matriz para priorización de ideas de Proyectos del Plan Zonal de Desarrollo Territorial**

**Departamento: Comayagua Municipio: Taulabé Zona# F Fecha: febrero 2023**

**Lugar Asamblea: Salón de la iglesia católica**

**Temática: SEGURIDAD CUIDADANA**

Prioridad	Nombre del proyecto/sector de desarrollo	Comunidad	# de beneficio.	Año Ejecución						Costo de Proyecto	
				23	24	25	26	27	28		29
1	Cámaras de monitoreo	Toda la zona	4,045						X		L.5,000,000.00
2	Construcción de estación de bomberos	Toda la zona	4,045							X	L.20,000.00
3	Construcción de estación policial	Toda la zona	4,045							X	L.50,000,000.00

(F-10)

**MUNICIPALIDAD DE TAULABÉ**

**Matriz para priorización de ideas de Proyectos del Plan Zonal de Desarrollo Territorial**

**Departamento: Comayagua Municipio: Taulabé Zona# F Fecha: febrero 2023**

**Lugar Asamblea: Salón de la iglesia católica**

**Temática: INFRAESTRUCTURA SOCIAL**

Prioridad	Nombre del proyecto/sector de desarrollo	Comunidad	# de beneficio.	Año Ejecución						Costo de Proyecto	
				23	24	25	26	27	28		29
1	Construcción de sistema de alcantarillado pluvial	Toda la zona	4,045				X				L.30,000,000.00
2	Pavimentación de calles	Toda la Zona	4,045				X				L30,000,000.00
3	Construcción de bulevar	Toda la zona	4,045				X				L.25,000,000.00

**PLAN DE DESARROLLO MUNICIPAL CON ENFOQUE DE ORDENAMIENTO TERRITORIAL  
TAULABE, COMAYAGUA, 2023 - 2029**

(F-10)

**MUNICIPALIDAD DE TAULABÉ**

**Matriz para priorización de ideas de Proyectos del Plan Zonal de Desarrollo Territorial**

**Departamento: Comayagua Municipio: Taulabé Zona# F Fecha: febrero 2023**

**Lugar Asamblea: Salón de la iglesia católica**

**Temática: TURISMO**

Prioridad	Nombre del proyecto/sector de desarrollo	Comunidad	# de beneficio.	Año Ejecución							Costo de Proyecto
				23	24	25	26	27	28	29	
1	Remodelación de las cuevas de Taulabe	Toda la zona	4,045			X					L.1,000,000.00
2	Creación de la cámara de turismo de Taulabe	Toda la zona	4,045		X						L.100,000.00
3	Habilitar al público las cuevas ubicadas del rastro	Toda la zona	4,045				X				L.3,000,000.00

(F-10)

**MUNICIPALIDAD DE TAULABÉ**

**Matriz para priorización de ideas de Proyectos del Plan Zonal de Desarrollo Territorial**

**Departamento: Comayagua Municipio: Taulabé Zona# F Fecha: febrero 2023**

**Lugar Asamblea: Salón de la iglesia católica**

**Temática: ORDENAMIENTO TERRITORIAL**

Prioridad	Nombre del proyecto/sector de desarrollo	Comunidad	# de beneficio.	Año Ejecución							Costo de Proyecto
				23	24	25	26	27	28	29	
1	Formulación del plan de ordenamiento territorial	Toda la zona	4,045				X				L.500,000.00
2	Plan de zonificación urbana	Toda la zona	4,045				X				L.500,000.00
3	Plan de desarrollo urbano	Toda la zona	4,045				X				L.500,000.00

## **ZONA #G**

**El Carrizal, La Misión, Rancho Alegre, Piedra Pintada, La Balastera, Montañuela.**

**PLAN DE DESARROLLO MUNICIPAL CON ENFOQUE DE ORDENAMIENTO TERRITORIAL  
TAULABE, COMAYAGUA, 2023 - 2029**

(F-10)

MUNICIPALIDAD DE TAULABE

Programación del Plan Zonal de Desarrollo Territorial

Departamento: Comayagua

Municipio: Taulabé

Zona# G

Fecha: febrero 2023

Lugar Asamblea: Salón Comunal El Carrizal

Temática: **SALUD Y NUTRICIÓN**

Prioridad	Nombre del proyecto/sector de desarrollo	Comunidad	# de beneficio.	Año Ejecución							Costo de Proyecto
				23	24	25	26	27	28	29	
1	Talleres de nutrición	Toda la zona.	2,069	X	X	X	X	X	X	X	L.500,000.00
2	Realizar campañas de limpieza y fumigación	Toda la Zona	2,069	X	X	X	X	X	X	X	L.500,000.00
3	Tren de aseo	Toda la zona	2,069	X	X	X	X	X	X	X	L.2,000,000.00
4	Talleres de educación sexual	Toda la zona	2,069	X	X	X	X	X	X	X	L.50,000.00



**PLAN DE DESARROLLO MUNICIPAL CON ENFOQUE DE ORDENAMIENTO TERRITORIAL  
TAULABE, COMAYAGUA, 2023 - 2029**

(F-10)

MUNICIPALIDAD DE TAULABE

Programación del Plan Zonal de Desarrollo Territorial

Departamento: Comayagua

Municipio: Taulabé

Zona# G

Fecha: febrero 2023

Lugar Asamblea: Salón Comunal El Carrizal

Temática: EDUCACION

Prioridad	Nombre del proyecto/sector de desarrollo	Comunidad	# de beneficio.	Año Ejecución							Costo de Proyecto
				23	24	25	26	27	28	29	
1	Becas estudiantiles	Toda la zona.	2,069	X	X	X	X	X	X	X	L.500,000.00
2	Construcción del kínder (Montañuela y Piedra pintada)	Montañuela y Piedra Pintada	1,328	X	X	X	X	X	X	X	L.500,000.00
4	Kits escolares	Toda la zona.	2,069	X	X	X	X	X	X	X	L.1,500,000.00
3	Comedor infantil	Toda la zona	2,069	X	X	X	X	X	X	X	L.2,000,000.00

**PLAN DE DESARROLLO MUNICIPAL CON ENFOQUE DE ORDENAMIENTO TERRITORIAL  
TAULABE, COMAYAGUA, 2023 - 2029**

(F-10)

MUNICIPALIDAD DE TAULABE

Programación del Plan Zonal de Desarrollo Territorial

Departamento: Comayagua

Municipio: Taulabé

Zona# G

Fecha: febrero 2023

Lugar Asamblea: Salón Comunal El Carrizal

Temática: RECURSOS NATURALES Y AMBIENTE

Prioridad	Nombre del proyecto/sector de desarrollo	Comunidad	# de beneficio.	Año Ejecución							Costo de Proyecto
				23	24	25	26	27	28	29	
1	Campañas de reforestación	Toda la zona.	2,069	X	X	X	X	X	X	X	L.2,500,000.00
2	Eco fogones	Toda la Zona	2,069	X	X	X	X	X	X	X	L.1,000,000.00
3	Orientación sobre cómo cuidar los recursos naturales	Toda la zona	2,069	X	X	X	X	X	X	X	L.500,000.00
4	Protección del medio ambiente (Zona de la cebadilla)	Carrizales	1,328	X	X	X	X	X	X	X	L.500,000.00

**PLAN DE DESARROLLO MUNICIPAL CON ENFOQUE DE ORDENAMIENTO TERRITORIAL  
TAULABE, COMAYAGUA, 2023 - 2029**

(F-10)

MUNICIPALIDAD DE TAULABE

Programación del Plan Zonal de Desarrollo Territorial

Departamento: Comayagua

Municipio: Taulabé

Zona# G

Fecha: febrero 2023

Lugar Asamblea: Salón Comunal El Carrizal

Temática: GRUPOS VULNERABLES, Niños, juventud, tercera edad, mujeres

Prioridad	Nombre del proyecto/sector de desarrollo	Comunidad	# de beneficio.	Año Ejecución							Costo de Proyecto
				23	24	25	26	27	28	29	
1	Crear grupo de rehabilitación	Toda la zona.	2,069	X	X	X	X	X	X	X	L.500,000.00
2	Atención psicológica	Toda la Zona	2,069	X	X	X	X	X	X	X	L.500,000.00
3	Bono para los de la tercera edad	Toda la zona	2,069	X	X	X	X	X	X	X	L.500,000.00
4	Talleres de emprendimiento	Toda la zona	2,069	X	X	X	X	X	X	X	L.500,000.00
5	Cancha deportiva	Toda la zona	2,069		X	X					L.1,000,000.00
6	Asilo de ancianos municipal	Toda la zona	2,069				X	X	X		L.5,000,000.00

**PLAN DE DESARROLLO MUNICIPAL CON ENFOQUE DE ORDENAMIENTO TERRITORIAL  
TAULABE, COMAYAGUA, 2023 - 2029**

**(F-10)**

**MUNICIPALIDAD DE TAULABE**

**Programación del Plan Zonal de Desarrollo Territorial**

**Departamento: Comayagua**

**Municipio: Taulabé**

**Zona# G**

**Fecha: febrero 2023**

**Lugar Asamblea: Salón Comunal El Carrizal**

**Temática: VIVIENDA**

Prioridad	Nombre del proyecto/sector de desarrollo	Comunidad	# de beneficio.	Año Ejecución							Costo de Proyecto
				23	24	25	26	27	28	29	
1	Módulos sanitarios	Toda la zona.	2,069	X	X	X	X	X	X	X	L.2,000,000.00
2	Construcción de Vivienda	Toda la Zona	2,069	X	X	X	X	X	X	X	L.2,500,000.00
3	Reparación de vivienda (Techos, pisos, paredes)	Toda la zona	2,069	X	X	X	X	X	X	X	L.1,000,000.00

**PLAN DE DESARROLLO MUNICIPAL CON ENFOQUE DE ORDENAMIENTO TERRITORIAL  
TAULABE, COMAYAGUA, 2023 - 2029**

(F-10)

MUNICIPALIDAD DE TAULABE

Programación del Plan Zonal de Desarrollo Territorial

Departamento: Comayagua

Municipio: Taulabé

Zona# G

Fecha: febrero 2023

Lugar Asamblea: Salón Comunal El Carrizal

Temática: **AGUA Y SANEAMIENTO**

Prioridad	Nombre del proyecto/sector de desarrollo	Comunidad	# de beneficio.	Año Ejecución							Costo de Proyecto
				23	24	25	26	27	28	29	
1	Compra de bomba de agua	Toda la zona.	2,069			X	X				L. 500,000.00
2	Tren de aseo	Toda la Zona	2,069	X	X	X	X	X	X	X	L.2,000,000.00
3	Ampliación de proyecto de alcantarillado	Toda la zona	2,069				X	X	X	X	L.10,000,000.00
4	Nuevo proyecto de agua	Toda la zona	2,069			X	X	X	X	X	L.5,000,000.00
5	Clarificación de tanques	Toda la zona	2,069		X						L.3,000,000.00

**PLAN DE DESARROLLO MUNICIPAL CON ENFOQUE DE ORDENAMIENTO TERRITORIAL  
TAULABE, COMAYAGUA, 2023 - 2029**

(F-10)

MUNICIPALIDAD DE TAULABE

Programación del Plan Zonal de Desarrollo Territorial

Departamento: Comayagua

Municipio: Taulabé

Zona# G

Fecha: febrero 2023

Lugar Asamblea: Salón Comunal El Carrizal

Temática: ECONOMIA

Prioridad	Nombre del proyecto/sector de desarrollo	Comunidad	# de beneficio.	Año Ejecución							Costo de Proyecto
				23	24	25	26	27	28	29	
1	Talleres de emprendimiento en soldadura, ebanistería, carpintería, mecánica, repostería	Toda la zona.	2,069	X	X	X	X	X	X	X	L.1,000,000.00
2	Dotación de insumos agrícolas	Toda la zona	2,069	X	X	X	X	X	X	X	L.1,000,000.00
3	Cajas Rurales	Toda la zona	2,069	X	X	X	X	X	X	X	L.1,000,000.00
4	Talleres de manejo de economía e inversión	Toda la zona	2,069		X	X	X	X	X	X	L.1,000,000.00

**PLAN DE DESARROLLO MUNICIPAL CON ENFOQUE DE ORDENAMIENTO TERRITORIAL  
TAULABE, COMAYAGUA, 2023 - 2029**

(F-10)

MUNICIPALIDAD DE TAULABE

Programación del Plan Zonal de Desarrollo Territorial

Departamento: Comayagua

Municipio: Taulabé

Zona# G

Fecha: febrero 2023

Lugar Asamblea: Salón Comunal El Carrizal

Temática: **SEGURIDAD ALIMENTARIA**

Prioridad	Nombre del proyecto/sector de desarrollo	Comunidad	# de beneficio.	Año Ejecución							Costo de Proyecto
				23	24	25	26	27	28	29	
1	Dotación de insumos agricultura	Toda la zona.	2,069	X	X	X	X	X	X	X	L.500,000.00
2	Capacitación sobre técnicas para cultivos	Toda la zona	2,069	X	X	X	X	X	X	X	L.500,000.00
3	Taller y capacitación sobre buenas prácticas agrícolas	Toda la zona	2,069	X	X	X	X	X	X	X	L.500,000.00
4	Huertos familiares	Toda la zona	2,069	X	X	X	X	X	X	X	L.1,000,000.00
5	Proyecto de especies menores	Toda la zona	2,069	X	X	X	X	X	X	X	L.1,000,000.00

**PLAN DE DESARROLLO MUNICIPAL CON ENFOQUE DE ORDENAMIENTO TERRITORIAL  
TAULABE, COMAYAGUA, 2023 - 2029**

**(F-10)**

**MUNICIPALIDAD DE TAULABE**

**Programación del Plan Zonal de Desarrollo Territorial**

**Departamento: Comayagua**

**Municipio: Taulabé**

**Zona# G**

**Fecha: febrero 2023**

**Lugar Asamblea: Salón Comunal El Carrizal**

**Temática: TIERRA**

Prioridad	Nombre del proyecto/sector de desarrollo	Comunidad	# de beneficio.	Año Ejecución							Costo de Proyecto
				23	24	25	26	27	28	29	
1	Arrendamientos de tierras ejidales	Toda la zona.	2,069			X		X		X	L.1,000,000.00

**((F-10))**

**MUNICIPALIDAD DE TAULABE**

**Programación del Plan Zonal de Desarrollo Territorial**

**Departamento: Comayagua**

**Municipio: Taulabé**

**Zona# G**

**Fecha: febrero 2023**

**Lugar Asamblea: Salón Comunal El Carrizal**

**Temática: Participación**

Prioridad	Nombre del proyecto/sector de desarrollo	Comunidad	# de beneficio.	Año Ejecución							Costo de Proyecto
				23	24	25	26	27	28	29	
1	Talleres sobre la importancia de la participación	Toda la zona.	2,069	X	X	X	X	X	X	X	L500,000.00



**PLAN DE DESARROLLO MUNICIPAL CON ENFOQUE DE ORDENAMIENTO TERRITORIAL  
TAULABE, COMAYAGUA, 2023 - 2029**

**(F-10)**

**MUNICIPALIDAD DE TAULABE**

**Programación del Plan Zonal de Desarrollo Territorial**

**Departamento: Comayagua**

**Municipio: Taulabé**

**Zona# G**

**Fecha: febrero 2023**

**Lugar Asamblea: Salón Comunal El Carrizal**

**Temática: SEGURIDAD CUIDADANA**

Prioridad	Nombre del proyecto/sector de desarrollo	Comunidad	# de beneficio.	Año Ejecución							Costo de Proyecto
				23	24	25	26	27	28	29	
1	Regulación de horarios a establecimientos de bebidas alcohólicas	Toda la zona.	2,069	X	X	X	X	X	X	X	L.10,000.00
2	Talleres sobre los derechos humanos	Toda la zona	2,069	X	X	X	X	X	X	X	L.500,000.00

**PLAN DE DESARROLLO MUNICIPAL CON ENFOQUE DE ORDENAMIENTO TERRITORIAL  
TAULABE, COMAYAGUA, 2023 - 2029**

**(F-10)**

**MUNICIPALIDAD DE TAULABE**

**Programación del Plan Zonal de Desarrollo Territorial**

**Departamento: Comayagua**

**Municipio: Taulabé**

**Zona# G**

**Fecha: febrero 2023**

**Lugar Asamblea: Salón Comunal El Carrizal**

**Temática: INFRAESTRUCTURA SOCIAL**

Prioridad	Nombre del proyecto/sector de desarrollo	Comunidad	# de beneficio.	Año Ejecución							Costo de Proyecto
				23	24	25	26	27	28	29	
1	Proyecto de agua nuevo	Toda la zona	2,069					X			L.5,000,000.00
2	Mantenimiento de calles	Toda la zona	2,069	X	X	X	X	X	X	X	L.2,000,000.00
3	Mantenimiento de las escuelas	Toda la zona	2,069	X	X	X	X	X	X	X	L.2,000,000.00
4	Alcantarillado	Carrizales y la Misión	1,328				X	X	X	X	L.10,000,000.00
5	Cerco perimetral de kínder y escuela	Toda la zona	2,069			X	X				L.700,000.00

**PLAN DE DESARROLLO MUNICIPAL CON ENFOQUE DE ORDENAMIENTO TERRITORIAL  
TAULABE, COMAYAGUA, 2023 - 2029**

(F-10)

MUNICIPALIDAD DE TAULABE

Programación del Plan Zonal de Desarrollo Territorial

Departamento: Comayagua

Municipio: Taulabé

Zona# G

Fecha: febrero 2023

Lugar Asamblea: Salón Comunal El Carrizal

Temática: **TURISMO**

Prioridad	Nombre del proyecto/sector de desarrollo	Comunidad	# de beneficio.	Año Ejecución						Costo de Proyecto	
				23	24	25	26	27	28		29
1	Construir puente peatonal	Toda la zona.	2,069					X			L.2,500,000.00
2	Explotación de cuevas en el boquerón	Carrizal	1,328		X	X	X				L.700,000.00
3	Reparación de la pila Subirana	La Misión	741			X	X				L.700,000.00
4	Crear como zona turista la pila Subirana de la iglesia católica	La Misión	741			X	X				L.700,000.00

**PLAN DE DESARROLLO MUNICIPAL CON ENFOQUE DE ORDENAMIENTO TERRITORIAL  
TAULABE, COMAYAGUA, 2023 - 2029**

(F-10)

MUNICIPALIDAD DE TAULABE

Programación del Plan Zonal de Desarrollo Territorial

Departamento: Comayagua

Municipio: Taulabé

Zona# G

Fecha: febrero 2023

Lugar Asamblea: Salón Comunal El Carrizal

Temática: **ORDENAMIENTO TERRITORIAL**

Prioridad	Nombre del proyecto/sector de desarrollo	Comunidad	# de beneficio.	Año Ejecución							Costo de Proyecto
				23	24	25	26	27	28	29	
1	Delimitación de límites territoriales	Toda la zona.	2,069		X		X		X		L.500,000.00
2	Caja puente	Toda la zona	2,069			X					L.1,500,000.00
3	Clarificación del tanque de agua potable	Toda la zona	2,069		X		X		X		L.500,000.00
4	Protección del bosque	Carrizales	1,328	X	X	X	X	X	X	X	L.1,000,00.00
5	Monitorear el uso de las actuales fuentes de agua	Toda lo zona	2,069	X	X	X	X	X	X	X	L.100,000.00
6	Dar a conocer las diferentes fuentes de agua con las que cuenta la comunidad	Toda la zona	2,069		X		X		X		L.500,000.00

## **ZONA #H**

**Piedras de Afilar, El Chaparral, Jaitique, Las Flores Jaitique, Ojo de Agua.**

**FEBRERO 2023**

**PLAN DE DESARROLLO MUNICIPAL CON ENFOQUE DE ORDENAMIENTO TERRITORIAL  
TAULABÉ, COMAYAGUA, 2023 - 2029**

(F-10)

**MUNICIPALIDAD DE TAULABÉ**

Matriz para priorización de ideas de Proyectos del Plan Zonal de Desarrollo Territorial

Departamento: Comayagua Municipio: Taulabé Zona# H Fecha: febrero 2023

Lugar Asamblea: Salón comunal Jaitique

Temática: **SALUD Y NUTRICIÓN**

Prioridad	Nombre del proyecto/sector de desarrollo	Comunidad	# de beneficio.	Año Ejecución							Costo de Proyecto
				23	24	25	26	27	28	29	
1	Centro de salud	Toda la zona.	1,381					X			L. 2,000,000.00
2	Filtros de agua	Toda la zona	1,381	X	X	X	X	X	X	X	L. 500,000.00
3	Botiquín comunitario	Toda la zona.	1,381	X	X	X	X	X	X	X	L. 500,000.00

(F-10)

**MUNICIPALIDAD DE TAULABÉ**

Matriz para priorización de ideas de Proyectos del Plan Zonal de Desarrollo Territorial

Departamento: Comayagua Municipio: Taulabé Zona# H Fecha: febrero 2023

Lugar Asamblea: Salón comunal Jaitique

Temática: **EDUCACIÓN**

Prioridad	Nombre del proyecto/sector de desarrollo	Comunidad	# de beneficio.	Año Ejecución							Costo de Proyecto
				23	24	25	26	27	28	29	
1	Remodelación de las escuelas	Toda la zona	1,381	X	X	X	X	X	X	X	L. 750,000.00
2	Dotación de inmobiliario	Toda la Zona	1,381	X	X	X	X	X	X	X	L. 500,000.00
3	Becas estudiantiles	Toda la zona.	1,381	X	X	X	X	X	X	X	L. 500,000.00

**PLAN DE DESARROLLO MUNICIPAL CON ENFOQUE DE ORDENAMIENTO TERRITORIAL  
TAULABÉ, COMAYAGUA, 2023 - 2029**

(F-10)

**MUNICIPALIDAD DE TAULABÉ**

**Matriz para priorización de ideas de Proyectos del Plan Zonal de Desarrollo Territorial**

**Departamento: Comayagua Municipio: Taulabé Zona# H Fecha: febrero 2023**

**Lugar Asamblea: Salón comunal Jaitique**

**Temática: RECURSOS NATURALES Y AMBIENTE**

Prioridad	Nombre del proyecto/sector de desarrollo	Comunidad	# de beneficio.	Año Ejecución							Costo de Proyecto
				23	24	25	26	27	28	29	
1	Reforestación del bosque	Toda la zona	1,381	X	X	X	X	X	X	X	L. 3,000,000.00
2	Mejoramiento de galerías de dulces	Toda la Zona	1,381	X	X	X	X	X	X	X	L. 2,000,000.00
3	Eco fogones	Toda la zona.	1,381	X	X	X	X	X	X	X	L. 500,000.00

(F-10)

**MUNICIPALIDAD DE TAULABÉ**

**Matriz para priorización de ideas de Proyectos del Plan Zonal de Desarrollo Territorial**

**Departamento: Comayagua Municipio: Taulabé Zona# H Fecha: febrero 2023**

**Lugar Asamblea: Salón comunal Jaitique**

**Temática: GRUPOS VULNERABLES, Niñez, juventud, mujeres, tercera edad**

Prioridad	Nombre del proyecto/sector de desarrollo	Comunidad	# de beneficio.	Año Ejecución							Costo de Proyecto
				23	24	25	26	27	28	29	
1	Bono de la tercera edad	Toda la zona	1,381	X	X	X	X	X	X	X	L. 500,000.00
2	Talleres de educación sexual	Toda la Zona	1,381	X	X	X	X	X	X	X	L. 500,000.00
3	Comedor infantil	Toda la zona.	1,381						X		L. 500,000.00

**PLAN DE DESARROLLO MUNICIPAL CON ENFOQUE DE ORDENAMIENTO TERRITORIAL  
TAULABE, COMAYAGUA, 2023 - 2029**

**((F-10)**

**MUNICIPALIDAD DE TAULABÉ**

**Matriz para priorización de ideas de Proyectos del Plan Zonal de Desarrollo Territorial**

**Departamento: Comayagua Municipio: Taulabé Zona# H Fecha: febrero 2023**

**Lugar Asamblea: Salón comunal Jaitique**

**Temática: VIVIENDA**

Prioridad	Nombre del proyecto/sector de desarrollo	Comunidad	# de beneficio.	Año Ejecución							Costo de Proyecto
				23	24	25	26	27	28	29	
1	Módulos sanitarios	Toda la Zona	1,381	X	X	X	X	X	X	X	L. 2,000,000.00
2	Construcción de vivienda	Toda la Zona	1,381	X	X	X	X	X	X	X	L. 2,000,000.00
3	Reparación de vivienda (Techos, pisos, paredes)	Toda la zona.	1,381	X	X	X	X	X	X	X	L. 2,000,000.00

**((F-10)**

**MUNICIPALIDAD DE TAULABÉ**

**Matriz para priorización de ideas de Proyectos del Plan Zonal de Desarrollo Territorial**

**Departamento: Comayagua Municipio: Taulabé Zona# H Fecha: febrero 2023**

**Lugar Asamblea: Salón comunal Jaitique**

**Temática: AGUA Y SANEAMIENTO**

Prioridad	Nombre del proyecto/sector de desarrollo	Comunidad	# de beneficio.	Año Ejecución							Costo de Proyecto
				23	24	25	26	27	28	29	
1	Mejoramiento de proyecto de agua	Toda la Zona	1,381			X					L. 500,000.00
2	Proyecto de alcantarillado	Toda la Zona	1,381				X				L. 500,000.00
3	Cajas rurales	Toda la zona.	1,381			X					L. 700,000.00



**PLAN DE DESARROLLO MUNICIPAL CON ENFOQUE DE ORDENAMIENTO TERRITORIAL  
TAULABÉ, COMAYAGUA, 2023 - 2029**

(F-10)

**MUNICIPALIDAD DE TAULABÉ**

**Matriz para priorización de ideas de Proyectos del Plan Zonal de Desarrollo Territorial**

**Departamento: Comayagua Municipio: Taulabé Zona# H Fecha: febrero 2023**

**Lugar Asamblea: Salón comunal Jaitique**

**Temática: ECONOMIA**

Prioridad	Nombre del proyecto/sector de desarrollo	Comunidad	# de beneficio.	Año Ejecución							Costo de Proyecto
				23	24	25	26	27	28	29	
1	Dotación de fertilizantes	Toda la Zona	1,381	X	X	X	X	X	X	X	L. 500,000.00
2	Talleres para emprendimiento	Toda la Zona	1,381	X	X	X	X	X	X	X	L. 500,000.00

(F-10)

**MUNICIPALIDAD DE TAULABÉ**

**Matriz para priorización de ideas de Proyectos del Plan Zonal de Desarrollo Territorial**

**Departamento: Comayagua Municipio: Taulabé Zona# H Fecha: febrero 2023**

**Lugar Asamblea: Salón comunal Jaitique**

**Temática: SEGURIDAD ALIMENTARIA**

Prioridad	Nombre del proyecto/sector de desarrollo	Comunidad	# de beneficio.	Año Ejecución							Costo de Proyecto
				23	24	25	26	27	28	29	
1	Dotación de insumos para agricultura	Toda la Zona	1,381	X	X	X	X	X	X	X	L. 500,000.00
2	Capacitación sobre técnicas para cultivo.	Toda la Zona	1,381	X	X	X	X	X	X	X	L. 500,000.00

**PLAN DE DESARROLLO MUNICIPAL CON ENFOQUE DE ORDENAMIENTO TERRITORIAL  
TAULABÉ, COMAYAGUA, 2023 - 2029**

(F-10)

**MUNICIPALIDAD DE TAULABÉ**

**Matriz para priorización de ideas de Proyectos del Plan Zonal de Desarrollo Territorial**

**Departamento: Comayagua Municipio: Taulabé Zona# H Fecha: febrero 2023**

**Lugar Asamblea: Salón comunal Jaitique**

**Temática: TIERRA**

Prioridad	Nombre del proyecto/sector de desarrollo	Comunidad	# de beneficio.	Año Ejecución							Costo de Proyecto
				23	24	25	26	27	28	29	
1	Arrendamiento de tierras ejidales para agricultura	Toda la Zona	1,381	X	X	X	X	X	X	X	L. 1,000,000.00

(F-10)

**MUNICIPALIDAD DE TAULABÉ**

**Matriz para priorización de ideas de Proyectos del Plan Zonal de Desarrollo Territorial**

**Departamento: Comayagua Municipio: Taulabé Zona# H Fecha: febrero 2023**

**Lugar Asamblea: Salón comunal Jaitique**

**Temática: PARTICIPACION**

Prioridad	Nombre del proyecto/sector de desarrollo	Comunidad	# de beneficio.	Año Ejecución							Costo de Proyecto
				23	24	25	26	27	28	29	
1	Talleres sobre la importancia de las organizaciones en las comunidades	Toda la Zona	1,381	X	X	X	X	X	X	X	L. 150,000.00

**PLAN DE DESARROLLO MUNICIPAL CON ENFOQUE DE ORDENAMIENTO TERRITORIAL  
TAULABE, COMAYAGUA, 2023 - 2029**

(F-10)

**MUNICIPALIDAD DE TAULABÉ**

Matriz para priorización de ideas de Proyectos del Plan Zonal de Desarrollo Territorial

Departamento: Comayagua Municipio: Taulabé Zona# H Fecha: febrero 2023

Lugar Asamblea: Salón comunal Jaitique

Temática: **SEGURIDAD CUIDADANA**

Prioridad	Nombre del proyecto/sector de desarrollo	Comunidad	# de beneficio.	Año Ejecución							Costo de Proyecto
				23	24	25	26	27	28	29	
1	Talleres de convivencia matrimonial y familiar	Toda la Zona	1,381	X	X	X	X	X	X	X	L. 50,000.00
2	Creación del comité de vigilancia	Toda la Zona	1,381	X	X	X	X	X	X	X	L. 0

(F-10)

**MUNICIPALIDAD DE TAULABÉ**

Matriz para priorización de ideas de Proyectos del Plan Zonal de Desarrollo Territorial

Departamento: Comayagua Municipio: Taulabé Zona# H Fecha: febrero 2023

Lugar Asamblea: Salón comunal Jaitique

Temática: **INFRAESTRUCTURA SOCIAL**

Prioridad	Nombre del proyecto/sector de desarrollo	Comunidad	# de beneficio.	Año Ejecución							Costo de Proyecto
				23	24	25	26	27	28	29	
1	Mantenimiento de carreteras	Toda la Zona	1,381	X	X	X	X	X	X	X	L. 2,000,000.00
2	Construcción de puente ojo de agua.	Toda la Zona	1,381		X						L. 100,000.00
3	Construcción de salón comunal y reparaciones	Toda la zona	1,381		X						L. 2,000,000.00

**PLAN DE DESARROLLO MUNICIPAL CON ENFOQUE DE ORDENAMIENTO TERRITORIAL  
TAULABE, COMAYAGUA, 2023 - 2029**

(F-10)

**MUNICIPALIDAD DE TAULABÉ**

Matriz para priorización de ideas de Proyectos del Plan Zonal de Desarrollo Territorial

Departamento: Comayagua Municipio: Taulabé Zona# H Fecha: febrero 2023

Lugar Asamblea: Salón comunal Jaitique

Temática: **TURISMO**

Prioridad	Nombre del proyecto/sector de desarrollo	Comunidad	# de beneficio.	Año Ejecución							Costo de Proyecto
				23	24	25	26	27	28	29	
1	Explotar el turismo de la zona (Jaitique)	Jaitique	1,381	X	X	X	X	X	X	X	L. 100,000.00

(F-10)

**MUNICIPALIDAD DE TAULABÉ**

Matriz para priorización de ideas de Proyectos del Plan Zonal de Desarrollo Territorial

Departamento: Comayagua Municipio: Taulabé Zona# H Fecha: febrero 2023

Lugar Asamblea: Salón comunal Jaitique

Temática: **ORDENAMIENTO TERRITORIAL**

Prioridad	Nombre del proyecto/sector de desarrollo	Comunidad	# de beneficio.	Año Ejecución							Costo de Proyecto
				23	24	25	26	27	28	29	
1	Delimitación de límites territoriales	Toda la zona	1,381	X	X	X	X	X	X	X	L. 150,000.00
2	Reparación y mantenimiento de carreteras	Toda la zona	1,381	X	X	X	X	X	X	X	L. 2,000,000.00
3	Muro de contención	Toda la zona	1,381	X	X	X	X	X	X	X	L. 250,000.00

## **ZONA # I**

**CANTILLANOS, QUEBRADITAS, CHAGUITES, TERRERO BLANCO,  
CAMALOTALES, BELLA VISTA Y LOS LLANOS.**

**FEBRERO 2023**

**PLAN DE DESARROLLO MUNICIPAL CON ENFOQUE DE ORDENAMIENTO TERRITORIAL  
TAULABE, COMAYAGUA, 2023 - 2029**

(F-10)

MUNICIPALIDAD DE TAULABE

Programación del Plan Zonal de Desarrollo Territorial

Departamento: Comayagua

Municipio: Taulabé

Zona# I

Fecha: febrero 2023

Lugar Asamblea: Salón Comunal Cantillanos

Temática: **SALUD Y NUTRICIÓN**

Prioridad	Nombre del proyecto/sector de desarrollo	Comunidad	# de beneficio.	Año Ejecución							Costo de Proyecto
				23	24	25	26	27	28	29	
1	Filtros de Agua	Cantillanos, Chagüites, Quebraditas.	497					X			L 2,000,000.00
2	Clarificación de tanques	Cantillanos, Chagüites, Quebraditas.	497	X	X	X	X	X	X	X	L.500,000.00
3	Equipamiento para el centro de salud (mobiliario, Equipo médico y medicamentos)	Terrero Blanco, Camalotales.	849	X							L. 500,000.00
4	Botiquín Comunitario	Toda la zona	1,504	X	X	X	X	X	X	X	L.300,000.00
5	Compra de hipo clorador y cloro para el tanque que provee el agua de la comunidad	Bella vista y los Llanos	158	X	X	X	X	X	X	X	L.400,000.00
6	Entrega de bolsa solidarias a los adultos	Toda la zona	1,504	X	X	X	X	X	X	X	L.500,000.00
7	Construcción de letrinas	Toda la zona	1,504	X	X	X	X	X	X	X	L.1,000,000.00

**PLAN DE DESARROLLO MUNICIPAL CON ENFOQUE DE ORDENAMIENTO TERRITORIAL  
TAULABE, COMAYAGUA, 2023 - 2029**

(F-10)

MUNICIPALIDAD DE TAULABE

Programación del Plan Zonal de Desarrollo Territorial

Departamento: Comayagua

Municipio: Taulabé

Zona# I

Fecha: febrero 2023

Lugar Asamblea: Salón Comunal Cantillanos

Temática: **EDUCACIÓN**

Prioridad	Nombre del proyecto/sector de desarrollo	Comunidad	# de beneficio.	Año Ejecución							Costo de Proyecto
				23	24	25	26	27	28	29	
1	Becas de estudios	Toda la zona	1,504	X	X	X	X	X	X	X	L.300,000.00
2	Kits escolares	Toda la Zona	1,504	X	X	X	X	X	X	X	L. 750,000.00
3	Dotación de inmobiliario	Toda la zona.	1,504	X	X	X	X	X	X	X	L. 300,000.00
4	Construcción de cerco perimetral de la escuela	Terrero Blanco	849								
5	Reparar las aulas y el muro perimetral de la escuela	Bella Vista y los Llanos	158			X	X				L.2,000,000.00

**PLAN DE DESARROLLO MUNICIPAL CON ENFOQUE DE ORDENAMIENTO TERRITORIAL  
TAULABE, COMAYAGUA, 2023 - 2029**

(F-10)

MUNICIPALIDAD DE TAULABE

Programación del Plan Zonal de Desarrollo Territorial

Departamento: Comayagua

Municipio: Taulabé

Zona# I

Fecha: febrero 2023

Lugar Asamblea: Salón Comunal Cantillanos

Temática: **RECURSOS NATURALES Y AMBIENTE**

Prioridad	Nombre del proyecto/sector de desarrollo	Comunidad	# de beneficio.	Año Ejecución							Costo de Proyecto
				23	24	25	26	27	28	29	
1	Capacitación sobre buenas prácticas en los terrenos de siembra	Toda la zona	1,504	X		X		X		X	L. 500,000.00
2	Siembras de arboles	Toda la Zona	1,504	X	X	X	X	X	X	X	L. 400,000.00
3	Reconocimiento de los Astilleros Comunitarios	Toda la zona.	1,504				X				L. 1,000,000.00
4	Viveros comunitarios	Toda la zona	1,504		X		X		X		L.500,000.00
5	Eco fogones	Toda la Zona	1,504	X	X	X	X	X	X	X	L.1,000,000.00
6	Estufas ecológicas	Toda la zona	1,504	X	X	X	X	X	X	X	L.250,000.00
7	Ordenanzas para disminuir el uso de llantas en las galeras	Bella Vista y Los Llanos	158	X	X	X	X	X	X	X	L.500,000.00
8	Control por parte de la Unidad Municipal Ambiental (UMA)	Terrero Blanco y Camalotales	849		X		X		X		L.500,000.00



**PLAN DE DESARROLLO MUNICIPAL CON ENFOQUE DE ORDENAMIENTO TERRITORIAL  
TAULABE, COMAYAGUA, 2023 - 2029**

(F-10)

MUNICIPALIDAD DE TAULABE

Programación del Plan Zonal de Desarrollo Territorial

Departamento: Comayagua

Municipio: Taulabé

Zona# I

Fecha: febrero 2023

Lugar Asamblea: Salón Comunal Cantillanos

Temática: **GRUPOS VULNERABLES, Niñez, juventud, mujeres, tercera edad**

Prioridad	Nombre del proyecto/sector de desarrollo	Comunidad	# de beneficio.	Año Ejecución							Costo de Proyecto
				23	24	25	26	27	28	29	
1	Cancha deportiva	Toda la zona	1,504				X				L. 300,000.00
2	Talleres de apoyo a la niñez	Toda la Zona	1,504	X	X	X	X	X	X	X	L. 500,000.00
3	Capacitación sobre prevención de embarazos prematuros	Toda la zona.	1,504	X	X	X	X	X	X	X	L. 300,000.00
4	Talleres y capacitaciones sobre derechos de la mujer	Toda la zona	1,504	X	X	X	X	X	X	X	L.500,000.00
5	Charlas a familias	Toda la zona	1,504	X	X	X	X	X	X	X	L.100,000.00
6	Capacitar a la mujer en talleres de repostería panadería costura bisutería y sobre finanzas	Toda la zona	1,504	X	X	X	X	X	X	X	L.500,000.00
7	Brigadas médicas y dotación de medicamentos para las personas de la tercera edad	Toda la zona	1,504	X	X	X	X	X	X	X	L.500,000.00
8	Bono para la tercera edad	Toda la zona	1,504	X	X	X	X	X	X	X	L.1,000,000.00

**PLAN DE DESARROLLO MUNICIPAL CON ENFOQUE DE ORDENAMIENTO TERRITORIAL  
TAULABE, COMAYAGUA, 2023 - 2029**

(F-10)

MUNICIPALIDAD DE TAULABE

Programación del Plan Zonal de Desarrollo Territorial

Departamento: Comayagua

Municipio: Taulabé

Zona# I

Fecha: febrero 2023

Lugar Asamblea: Salón Comunal Cantillanos

Temática: **VIVIENDA**

Prioridad	Nombre del proyecto/sector de desarrollo	Comunidad	# de beneficio.	Año Ejecución							Costo de Proyecto
				23	24	25	26	27	28	29	
1	Módulos sanitarios	Toda la zona	1,504	X	X	X	X	X	X	X	L. 2,000,000.00
2	Construcción de vivienda	Toda la Zona	1,504	X	X	X	X	X	X	X	L. 3,000,000.00
3	Reparación de vivienda (Techos, pisos, paredes)	Toda la zona.	1,504	X	X	X	X	X	X	X	L. 2,000,000.00
4	Ampliación de proyecto eléctrico de la comunidad	Toda la zona	1,504	X	X	X	X	X	X	X	L1,000,000.00
5	Campañas de fumigación	Toda la zona	1,504	X	X	X	X	X	X	X	L.100,000.00

**PLAN DE DESARROLLO MUNICIPAL CON ENFOQUE DE ORDENAMIENTO TERRITORIAL  
TAULABE, COMAYAGUA, 2023 - 2029**

(F-10)

MUNICIPALIDAD DE TAULABE

Programación del Plan Zonal de Desarrollo Territorial

Departamento: Comayagua

Municipio: Taulabé

Zona# I

Fecha: febrero 2023

Lugar Asamblea: Salón Comunal Cantillanos

Temática: **AGUA Y SANEAMIENTO**

Prioridad	Nombre del proyecto/sector de desarrollo	Comunidad	# de beneficio.	Año Ejecución							Costo de Proyecto
				23	24	25	26	27	28	29	
1	Clarificación y tratamiento al agua de los tanques	Toda la zona	1,504	X	X	X	X	X	X	X	L. 700,000.00
2	Implementar plan de red de agua potable	Toda la Zona	1,504	X	X	X	X	X	X	X	L. 500,000.00
3	Campañas de reforestación	Toda la zona.	1,504	X	X	X	X	X	X	X	L. 1,000,000.00
4	Campañas de limpieza	Toda la zona	1,504	X	X	X	X	X	X	X	L.300,000.00
5	Tren de aseo	Toda la zona	1,504	X	X	X	X	X	X	X	L.1,000,000.00

**PLAN DE DESARROLLO MUNICIPAL CON ENFOQUE DE ORDENAMIENTO TERRITORIAL  
TAULABE, COMAYAGUA, 2023 - 2029**

**(F-10)**

**MUNICIPALIDAD DE TAULABE**

**Programación del Plan Zonal de Desarrollo Territorial**

**Departamento: Comayagua**

**Municipio: Taulabé**

**Zona# I**

**Fecha: febrero 2023**

**Lugar Asamblea: Salón Comunal Cantillanos**

**Temática: ECONOMIA**

Prioridad	Nombre del proyecto/sector de desarrollo	Comunidad	# de beneficio.	Año Ejecución							Costo de Proyecto
				23	24	25	26	27	28	29	
1	Dotación de insumos agrícolas	Toda la zona	1,504	X	X	X	X	X	X	X	L. 500,000.00
2	Central de abasto donde se vendan los productos a precios considerables	Toda la Zona	1,504	X	X	X	X	X	X	X	L. 2,000,000.00
3	Planes para generación de empleos	Toda la zona	1,504	X	X	X	X	X	X	X	L.1,000,000.00
4	Capacitación a emprendedores	Toda la zona	1,504	X	X	X	X	X	X	X	L.500,000.00
5	Cajas rurales	Toda la zona	1,504	X	X	X	X	X	X	X	L.1,000,000.00
6	Talleres de emprendimiento INFOP	Toda la zona	1,504	X	X	X	X	X	X	X	L.500,000.00
7	Capacitación para los MIPYME	Toda la zona	1,504	X	X	X	X	X	X	X	L.1,000,000.00

**PLAN DE DESARROLLO MUNICIPAL CON ENFOQUE DE ORDENAMIENTO TERRITORIAL  
TAULABE, COMAYAGUA, 2023 - 2029**

(F-10)

MUNICIPALIDAD DE TAULABE

Programación del Plan Zonal de Desarrollo Territorial

Departamento: Comayagua

Municipio: Taulabé

Zona# I

Fecha: febrero 2023

Lugar Asamblea: Salón Comunal Cantillanos

Temática: **SEGURIDAD ALIMENTARIA**

Prioridad	Nombre del proyecto/sector de desarrollo	Comunidad	# de beneficio.	Año Ejecución							Costo de Proyecto
				23	24	25	26	27	28	29	
1	Dotación de insumos agrícolas	Toda la zona	1,504	X	X	X	X	X	X	X	L. 500,000.00
2	Huertos familiares	Toda la Zona	1,504	X	X	X	X	X	X	X	L. 700,000.00
3	Dotación de semillas mejoradas	Toda la zona	1,504	X	X	X	X	X	X	X	L.500,000.00
4	Kit de herramientas	Toda la zona	1,504	X	X	X	X	X	X	X	L500,000.00
5	Dotación de bolsas solidarias	Toda la zona	1,504	X	X	X	X	X	X	X	L.500,000.00
6	Aplicación de seguridad alimentaria	Toda la zona	1,504	X	X	X	X	X	X	X	L.500,000.00

**PLAN DE DESARROLLO MUNICIPAL CON ENFOQUE DE ORDENAMIENTO TERRITORIAL  
TAULABE, COMAYAGUA, 2023 - 2029**

(F-10)

MUNICIPALIDAD DE TAULABE

Programación del Plan Zonal de Desarrollo Territorial

Departamento: Comayagua

Municipio: Taulabé

Zona# I

Fecha: febrero 2023

Lugar Asamblea: Salón Comunal Cantillanos

Temática: **TIERRA**

Prioridad	Nombre del proyecto/sector de desarrollo	Comunidad	# de beneficio.	Año Ejecución							Costo de Proyecto
				23	24	25	26	27	28	29	
1	Huertos familiares	Toda la zona	1,504	X	X	X	X	X	X	X	L. 500,000.00
2	Dotación de fertilizantes	Toda la zona	1,504	X	X	X	X	X	X	X	L.1,500,000.00
3	Arrendamiento de terrenos para la producción de granos básicos	Toda la zona	1,504								L.500,000.00

(F-10)

MUNICIPALIDAD DE TAULABE

Programación del Plan Zonal de Desarrollo Territorial

Departamento: Comayagua

Municipio: Taulabé

Zona# I

Fecha: febrero 2023

Lugar Asamblea: Salón Comunal Cantillanos

Temática: **PARTICIPACION**

Prioridad	Nombre del proyecto/sector de desarrollo	Comunidad	# de beneficio.	Año Ejecución							Costo de Proyecto
				23	24	25	26	27	28	29	
1	Talleres sobre la importancia de las organizaciones en las comunidades	Toda la zona	1,504	X	X	X	X	X	X	X	L. 150,000.00

**PLAN DE DESARROLLO MUNICIPAL CON ENFOQUE DE ORDENAMIENTO TERRITORIAL  
TAULABE, COMAYAGUA, 2023 - 2029**

(F-10)

MUNICIPALIDAD DE TAULABE

Programación del Plan Zonal de Desarrollo Territorial

Departamento: Comayagua

Municipio: Taulabé

Zona# I

Fecha: febrero 2023

Lugar Asamblea: Salón Comunal Cantillanos

Temática: **SEGURIDAD CUIDADANA**

Prioridad	Nombre del proyecto/sector de desarrollo	Comunidad	# de beneficio.	Año Ejecución							Costo de Proyecto
				23	24	25	26	27	28	29	
1	Monitoreo de la aldea por parte de la policía	Toda la zona	1,504	X	X	X	X	X	X	X	L. 50,000.00
2	Posta policial	Toda la Zona	1,504	X	X	X	X	X	X	X	L. 2,000,000.00
3	Charlas sobre violencia domestica	Toda la zona	1,504	X	X	X	X	X	X	X	L.100,000.00
4	Seguridad ciudadana en las aldeas	Toda la zona	1,504	X	X	X	X	X	X	X	L.500,000.00
5	Ordenanzas a las personas que causan peleas y las que tienen establecimientos de bebidas alcohólicas	Toda la zona	1,504	X	X	X	X	X	X	X	L. 0.00

**PLAN DE DESARROLLO MUNICIPAL CON ENFOQUE DE ORDENAMIENTO TERRITORIAL  
TAULABE, COMAYAGUA, 2023 - 2029**

(F-10)

MUNICIPALIDAD DE TAULABE

Programación del Plan Zonal de Desarrollo Territorial

Departamento: Comayagua

Municipio: Taulabé

Zona# I

Fecha: febrero 2023

Lugar Asamblea: Salón Comunal Cantillanos

Temática: **INFRAESTRUCTURA SOCIAL**

Prioridad	Nombre del proyecto/sector de desarrollo	Comunidad	# de beneficio.	Año Ejecución							Costo de Proyecto
				23	24	25	26	27	28	29	
1	Caja puente	Toda la zona	1,504				X				L. 700,000.00
2	Alumbrado publico	Toda la Zona	1,504	X	X	X	X	X	X	X	L. 500,000.00
3	Mantenimientos de carreteras	Toda la zona	1,504	X	X	X	X	X	X	X	L. 2,000,000.00
4	Reparación del centro educativo	Toda la zona	1,504				X				L500,000.00
5	Reparación de puente Terrero Blanco	Terrero Blanco	849			X					L.500,000.00
6	Reparación de aulas y cerco perimetral	Bella Vista y Los Llanos	158		X	X	X	X	X	X	L.500,000.00
7	Construcción de cerco perimetral del kínder	Bella Vista y Los Llanos	158			X					L.500,000.00



**PLAN DE DESARROLLO MUNICIPAL CON ENFOQUE DE ORDENAMIENTO TERRITORIAL  
TAULABE, COMAYAGUA, 2023 - 2029**

**(F-10)**

**MUNICIPALIDAD DE TAULABE**

**Programación del Plan Zonal de Desarrollo Territorial**

**Departamento: Comayagua**

**Municipio: Taulabé**

**Zona# I**

**Fecha: febrero 2023**

**Lugar Asamblea: Salón Comunal Cantillanos**

**Temática: TURISMO**

Prioridad	Nombre del proyecto/sector de desarrollo	Comunidad	# de beneficio.	Año Ejecución							Costo de Proyecto
				23	24	25	26	27	28	29	
1	Mantenimiento de carretera hacia Terrero Blanco.	Toda la Zona	1,504	X	X	X	X	X	X	X	L.500,000.00
2	Proyecto nuevo de agua potable para las comunidades.	Toda la zona	1,504					X			L.700,000.00
3	Delimitación de límites territoriales.	Toda la Zona	1,504	X	X	X	X	X	X	X	L.300,000.00

**PLAN DE DESARROLLO MUNICIPAL CON ENFOQUE DE ORDENAMIENTO TERRITORIAL  
TAULABE, COMAYAGUA, 2023 - 2029**

(F-10)

MUNICIPALIDAD DE TAULABE

Programación del Plan Zonal de Desarrollo Territorial

Departamento: Comayagua

Municipio: Taulabé

Zona# I

Fecha: febrero 2023

Lugar Asamblea: Salón Comunal Cantillanos

Temática: **ORDENAMIENTO TERRITORIAL**

Prioridad	Nombre del proyecto/sector de desarrollo	Comunidad	# de beneficio.	Año Ejecución							Costo de Proyecto
				23	24	25	26	27	28	29	
1	Delimitación de límites territoriales	Toda la zona	1,504	X	X	X	X	X	X	X	L.300,000.00
2	Reparación y mantenimiento de carreteras	Toda la zona	1,504	X	X	X	X	X	X	X	L.2,000,000.00

**PLAN DE DESARROLLO MUNICIPAL CON ENFOQUE DE ORDENAMIENTO  
TERRITORIAL  
TAULABE, COMAYAGUA, 2023 - 2029**

## **XII. PLAN ESTRATEGICO DE DESARROLLO MUNICIPAL**

### **XII.1 Visión Compartida**

Ser un municipio que promueva el desarrollo socio-económico integral del territorio y la no migración, permitiendo mejorar la calidad de vida de los habitantes, una cultura de paz, el acceso a los servicios públicos de calidad, el manejo sostenible de los recursos naturales, el apoyo a grupos vulnerables e inclusión social.

### **XII.2 Líneas Estratégicas**

1. Desarrollo socio-económico integral
2. Mejorar la calidad de vida
3. Una cultura de paz
4. Acceso a los servicios públicos de calidad
5. Manejo sostenible de los recursos naturales
6. Grupos vulnerables e inclusión social.

### **XII.3 Objetivos Estratégicos Por Línea Estratégica Y Ejes Temáticos**

#	LINEAS ESTRATEGICAS	OBJETIVOS DE LINEA	EJES TEMATICOS
1	Desarrollo socio-económico integral	Promover el desarrollo socio-económico integral del territorio y la no migración	<ul style="list-style-type: none"> <li>• Infraestructura social</li> <li>• Grupos vulnerables,</li> <li>• Educación,</li> <li>• Seguridad ciudadana,</li> <li>• Turismo,</li> <li>• Economía</li> <li>• Recursos naturales y ambiente</li> <li>• Ordenamiento territorial</li> <li>• Seguridad alimentaria</li> <li>• Tierra</li> </ul>
2	Mejorar la calidad de vida	Mejorar la calidad de vida	<ul style="list-style-type: none"> <li>• Recursos Naturales y Ambiente</li> <li>• Agua y saneamiento</li> <li>• Salud y nutrición</li> <li>• Economía</li> <li>• Seguridad Alimentaria</li> <li>• Grupos Vulnerables</li> <li>• Ordenamiento territorial</li> <li>• Vivienda</li> <li>• Participación ciudadana</li> </ul>

**PLAN DE DESARROLLO MUNICIPAL CON ENFOQUE DE ORDENAMIENTO TERRITORIAL**  
**TAULABE, COMAYAGUA, 2023 - 2029**

			<ul style="list-style-type: none"> <li>• Seguridad ciudadana</li> </ul>
3	Una cultura de paz	Generar las condiciones adecuadas para una cultura de paz	<ul style="list-style-type: none"> <li>• Seguridad ciudadana</li> <li>• Ordenamiento Territorial</li> <li>• Infraestructura Social</li> <li>• Participación ciudadana</li> <li>• Grupos Vulnerables</li> <li>• Seguridad ciudadana</li> <li>• Educación</li> <li>• Turismo</li> </ul>
4	Acceso a los servicios públicos de calidad	Crear y mejorar el acceso a los servicios públicos de calidad	<ul style="list-style-type: none"> <li>• Grupos Vulnerables</li> <li>• Seguridad Alimentaria</li> <li>• Salud y nutrición</li> <li>• Economía</li> <li>• Educación</li> <li>• Participación ciudadana</li> <li>• Ordenamiento Territorial</li> <li>• Infraestructura Social</li> <li>• Vivienda</li> <li>• Agua y saneamiento</li> </ul>
5	Manejo sostenible de los recursos naturales	Promover la sostenibilidad de los recursos naturales	<ul style="list-style-type: none"> <li>• Salud y Nutrición</li> <li>• Seguridad Alimentaria</li> <li>• Recursos Naturales</li> <li>• Agua y saneamiento</li> <li>• Economía</li> <li>• Infraestructura social</li> <li>• Tierra</li> <li>• Turismo</li> <li>• Ordenamiento territorial</li> <li>• Educación</li> <li>• Participación ciudadana</li> </ul>
6	Grupos vulnerables e inclusión social	Establecer estrategias orientadas al fortalecimiento de los grupos vulnerables y la inclusión social.	<ul style="list-style-type: none"> <li>• Participación</li> <li>• Economía</li> <li>• Seguridad ciudadana</li> <li>• Educación</li> <li>• Grupos vulnerables</li> <li>• Vivienda</li> </ul>

PLAN DE DESARROLLO MUNICIPAL CON ENFOQUE DE ORDENAMIENTO  
TERRITORIAL  
TAULABE, COMAYAGUA, 2023 - 2029

**XII.4 Ideas De Proyectos, Priorización, Programación, Costos Y  
Financiamiento**

Para la priorización de proyectos nos basamos en la guía de criterios para la priorización de proyectos estratégicos territoriales. A continuación, la guía de criterios (F-14) y posteriormente se detalla por eje temático la priorización de los proyectos, en el formato (F-14 A). En el formato (F-15 y F-16), se detalla la programación, costos y financiamiento por idea de proyecto estratégico.

**PLAN DE DESARROLLO MUNICIPAL CON ENFOQUE DE ORDENAMIENTO TERRITORIAL  
TAULABE, COMAYAGUA, 2023 - 2029**

**(F-14 / A)**

**Guía de Criterios para la Priorización de Proyectos  
Estratégicos Territoriales**

<b>BENEFICIARIOS (30%)</b>			<b>IMPACTO (25%)</b>			<b>SOSTENIBILIDAD ADM. Y FINANCIERA (15%)</b>			<b>IMPORTANCIA (30%)</b>		
El proyecto tendrá beneficios directos en las siguientes cantidades de población directa.			El proyecto genera beneficios para los hombres y las mujeres de varias comunidades que se mantendrán en el tiempo de manera...			La probabilidad de que con la mancomunidad u otros cooperantes– el municipio pueda disponer de los recursos financieros necesarios para dar continuidad al proceso iniciado con el proyecto (una vez que el proyecto termine) y se tenga la capacidad de gestionarlos .			Importancia que tiene el proyecto para la población del Municipio. Qué tan importante es el proyecto para el desarrollo de la población que se convierte en...		
	puntos	Valor ponderado		puntos	Valor ponderado		puntos	Valor ponderado		puntos	Valor ponderado
100%	100 puntos	30	Permanente	100 puntos	25	Alta	100 Puntos	15	Vital	100 puntos	30
75%	75 puntos	22.5	Temporal (hasta 5 años)	75 puntos	18.7	Media	75 Puntos	11.3	Necesario	75 puntos	22.5
50%	50 puntos	15	Puntual (no más de un año después determinado el proyecto)	50 puntos	12.5	Baja	50 Puntos	7.5	Útil	50 puntos	15
25%	25 puntos	7.5	No se mantienen más allá del proyecto	25 puntos	6.3	Muy Baja	25 Puntos	3.7	Aceptable	25 puntos	7.5

**PLAN DE DESARROLLO MUNICIPAL CON ENFOQUE DE ORDENAMIENTO TERRITORIAL  
TAULABE, COMAYAGUA, 2023 - 2029**

**(F-14)**

**Priorización de Proyectos**

**Objetivo de Línea 01:** Promover el desarrollo socio-económico integral del territorio y la no migración.

No.	NOMBRE DE LOS PROYECTOS	Beneficiarios. 30%	Impacto 25%	Sostenibilidad Adm. Y financ. 15%	Importancia 30%	SUMATORIA VALOR PONDERADO	PRIORIDAD
		VALOR PONDERADO	VALOR PONDERADO	VALOR PONDERADO	VALOR PONDERADO		
1	Creación de Escuela Taller	22.5	25	15	22.5	85%	<b>2</b>
2	Creación de Unidad de Turismo	15	25	15	15	70%	<b>7</b>
3	Programa de promoción turística	15	25	15	15	70%	<b>8</b>
4	Conformación de Cajas Rurales	30	18.7	11.3	15	75%	<b>6</b>
5	Programa de diversificación de cultivos	15	12.5	18.7	15	61%	<b>10</b>
6	Programas de emprendimientos en asociaciones	22.5	25	15	22.5	85%	<b>3</b>
7	Agenda de desarrollo económico local	15	25	15	15	70%	<b>9</b>
8	Programa de fortalecimiento a productores de granos básicos en insumos y herramientas.	30	12.5	15	22.5	80%	<b>5</b>
9	Capital semilla a emprendedores y asociaciones	22.5	25	15	22.5	85%	<b>4</b>
10	Inserción laboral de jóvenes	15	12.5	18.7	15	61%	<b>11</b>
11	Atención al migrante retornado	15	12.5	18.7	15	61%	<b>12</b>

**PLAN DE DESARROLLO MUNICIPAL CON ENFOQUE DE ORDENAMIENTO TERRITORIAL  
TAULABE, COMAYAGUA, 2023 - 2029**

12	Campaña de prevención de la migración	15	12.5	18.7	15	61%	<b>13</b>
13	Construcción de nuevo mercado y terminal de buses.	30	25	15	22.5	93%	<b>1</b>

**(F-14)**

**Priorización de Proyectos**

**Objetivo de Línea 02:** Mejorar la calidad de vida.

No.	NOMBRE DE LOS PROYECTOS	Beneficiario s. 30%	Impacto 25%	Sostenibilidad Adm. Y financ. 15%	Importancia 30%	SUMATORIA VALOR PONDERADO	PRIORIDAD
		VALOR PONDERADO	VALOR PONDERADO	VALOR PONDERADO	VALOR PONDERADO		
1	Ampliación de centro de salud Taulabé, área odontología.	30	25	15	30	100%	<b>1</b>
2	Habilitación de centro de salud de Camalotales	22.5	25	15	30	93%	<b>2</b>
3	Habilitación de centro de salud de Bacadia.	22.5	25	15	30	93%	<b>3</b>
4	Plan de urbanización del casco urbano	15	25	15	30	85%	<b>4</b>
5	Ampliación De Pavimento	15	25	15	30	85%	<b>5</b>



**PLAN DE DESARROLLO MUNICIPAL CON ENFOQUE DE ORDENAMIENTO TERRITORIAL  
TAULABE, COMAYAGUA, 2023 - 2029**

**(F-14)**

**Priorización de Proyectos**

**Objetivo de Línea 03:** Generar las condiciones adecuadas para una cultura de paz.

No.	NOMBRE DE LOS PROYECTOS	Beneficiario s. 30%	Impacto 25%	Sostenibilidad Adm. Y financ. 15%	Importancia 30%	SUMATORIA VALOR PONDERADO	PRIORIDAD
		VALOR PONDERADO	VALOR PONDERADO	VALOR PONDERADO	VALOR PONDERADO		
1	Construcción de segunda etapa del Parque Central.	22.5	25	15	22.5	85%	<b>1</b>
2	Ampliación posta policial.	15	25	15	22.5	78%	<b>4</b>
3	Construcción de gradería estadio Municipal de Taulabé	7.5	25	11.3	15	59%	<b>6</b>
4	Iluminación en campos de futbol zona rural	30	18.7	7.5	22.5	79%	<b>2</b>
5	Celebración de festividades emblemáticas del municipio	30	18.7	11.3	22.5	83%	<b>3</b>
6	Creación de policía municipal	22.5	18.7	3.7	7.5	52%	<b>7</b>
7	Iluminación pública de calles y avenidas de zona urbana	22.5	12.5	11.3	22.5	69%	<b>5</b>

**PLAN DE DESARROLLO MUNICIPAL CON ENFOQUE DE ORDENAMIENTO TERRITORIAL  
TAULABE, COMAYAGUA, 2023 - 2029**

**(F-14)**

**Priorización de Proyectos**

**Objetivo de Línea 04:** Crear y mejorar el acceso a los servicios públicos de calidad.

No.	NOMBRE DE LOS PROYECTOS	Beneficiario s. 30%	Impacto 25%	Sostenibilidad Adm. Y financ. 15%	Importancia 30%	SUMATORIA VALOR PONDERADO	PRIORIDAD
		VALOR PONDERADO	VALOR PONDERADO	VALOR PONDERADO	VALOR PONDERADO		
1	Ampliación de cobertura de sistema de salud.	30	25	15	30	100%	<b>1</b>
2	Creación de Bomberos Municipal de Taulabé	30	25	15	30	100%	<b>2</b>
3	Construcción de 3 tanques de almacenamiento de agua potable en Taulabé	30	18.7	15	22.5	86%	<b>3</b>
4	Mejoramiento del sistema de distribución de agua potable	22.5	12.5	15	22.5	73%	<b>5</b>
5	Construcción de presas de tomas de agua potable para zona urbana	15	18.7	7.5	22.5	64%	<b>6</b>
6	Gestión integral de los residuos sólidos de Taulabé y Zona del lago de Yojoa	15	18.7	6.3	22.5	63%	<b>7</b>
7	Ampliación del sistema de alcantarillado sanitario de casco urbano de Taulabé	30	18.7	15	22.5	86%	<b>4</b>

**PLAN DE DESARROLLO MUNICIPAL CON ENFOQUE DE ORDENAMIENTO TERRITORIAL  
TAULABE, COMAYAGUA, 2023 - 2029**

**(F-14)**

**Priorización de Proyectos**

**Objetivo de Línea 05:** Promover la sostenibilidad de los recursos naturales.

No.	NOMBRE DE LOS PROYECTOS	Beneficia rios. 30%	Impacto 25%	Sostenibilidad Adm. Y financ. 15%	Importancia 30%	SUMATORIA VALOR PONDERADO	PRIORIDAD
		VALOR PONDERA DO	VALOR PONDERADO	VALOR PONDERADO	VALOR PONDERADO		
1	Construcción de vivero municipal	30	25	15	30	100%	<b>1</b>
2	Reforestación de zonas productoras de agua	30	25	11.3	30	96%	<b>2</b>
3	Compra de terrenos en zonas productoras y de amortiguamiento de recursos hídricos	30	25	15	22.5	93%	<b>4</b>
4	Plan de uso de suelos del municipio	30	25	15	22.5	93%	<b>5</b>
5	Compra de terrenos para reservas ambientales	15	25	11.3	22.5	74%	<b>6</b>
6	Programa de diversificación de cultivos	15	25	7.5	22.5	70%	<b>7</b>
7	Declaración de microcuencas productoras de agua	22.5	18.7	7.5	15	64%	<b>8</b>

**PLAN DE DESARROLLO MUNICIPAL CON ENFOQUE DE ORDENAMIENTO TERRITORIAL  
TAULABE, COMAYAGUA, 2023 - 2029**

**(F-14)**

**Priorización de Proyectos**

**Objetivo de Línea 06:** Establecer estrategias orientadas al fortalecimiento de los grupos vulnerables y la inclusión social.

No.	NOMBRE DE LOS PROYECTOS	Beneficiarios. 30%	Impacto 25%	Sostenibilidad Adm. Y financ. 15%	Importancia 30%	SUMATORIA VALOR PONDERADO	PRIORIDAD
		VALOR PONDERADO	VALOR PONDERADO	VALOR PONDERADO	VALOR PONDERADO		
1	Programa de fortalecimiento a la mujer víctima de violencia y de escasos recursos económicos	30	25	11.3	15	81%	<b>3</b>
2	Becas estudiantiles a madres solteras	30	25	11.3	15	81%	<b>4</b>
3	Conformación de red de mujeres	30	25	7.5	15	78%	<b>5</b>
4	Atención psicológica a personas de grupos vulnerables	30	25	11.3	7.5	74%	<b>6</b>
5	Construcción de viviendas	30	6.3	15	22.5	74%	<b>7</b>
6	Mejoramiento de viviendas	30	6.3	7.5	22.5	66%	<b>8</b>
7	Subvenciones a personas con problemas de salud	22.5	18.7	11.3	7.5	60%	<b>9</b>
8	Creación de la oficina municipal de Desarrollo Comunitario	30	25	15	22.5	93%	<b>1</b>
9	Creación de la oficina municipal atención a la niñez juventud y tercera edad.	30	25	15	22.5	93%	<b>2</b>

# **COSTOS, FINANCIAMIENTO Y PROGRAMACIÓN POR IDEA DE PROYECTO ESTRATÉGICO**

**PLAN DE DESARROLLO MUNICIPAL CON ENFOQUE DE ORDENAMIENTO TERRITORIAL  
TAULABE, COMAYAGUA, 2023 - 2029**

(F-15 y F-16)

**Costo, financiamiento y programación por idea de proyecto estratégico**

No	Líneas: Objetivos: Nombre del proyecto	Costo total Lps.	Financiamiento			Años de Ejecución						
			Local	Municipal	Externo	23	24	25	26	27	28	29
	<b>Línea estratégica No. 01</b>											
	Desarrollo socio-económico integral.											
	<b>Objetivo de Línea: 01</b>											
	Promover el desarrollo socio-económico integral del territorio y la no migración.											
1	Construcción de nuevo mercado y terminal de buses.	L 15,000,000.00		L11,250,000.00			X	X	X	X	X	X
2	Creación de Escuela Taller	L. 10,000,000.00		L7,500,000.00				X	X	X	X	X
3	Programas de emprendimientos en asociaciones	L. 5,000,000.00		L3,750,000.00		X	X	X	X	X	X	X
4	Capital semilla a emprendedores y asociaciones.	L 5,000,000.00		L3,750,000.00		X	X	X	X	X	X	X
5	Programa de fortalecimiento a productores de granos básicos en insumos y herramientas.	L 2,000,000.00		L1,500,000.00		X	X	X	X	X	X	X
6	Conformación de Cajas Rurales	L 500,000.00		L375,000.00		X	X	X	X	X	X	X
7	Creación de Unidad de Turismo	L 1,000,000.00		L750,000.00		X	X	X	X	X	X	X
8	Programa de promoción turística	L 2,000,000.00		L1,500,000.00		X	X	X	X	X	X	X
9	Agenda de desarrollo económico local	L 500,000.00		L375,000.00				X	X	X	X	X
10	Programa de diversificación de cultivos	L 5,000,000.00		L3,750,000.00		X	X	X	X	X	X	X

**PLAN DE DESARROLLO MUNICIPAL CON ENFOQUE DE ORDENAMIENTO TERRITORIAL  
TAULABE, COMAYAGUA, 2023 - 2029**

11	Inserción laboral de jóvenes	L 1,000,000.00		L750,000.00		X	X	X	X	X	X	X
12	Atención al migrante retornado	L 500,000.00		L375,000.00		X	X	X	X	X	X	X
13	Campaña de prevención de la migración	L 500,000.00		L375,000.00		X	X	X	X	X	X	X

**PLAN DE DESARROLLO MUNICIPAL CON ENFOQUE DE ORDENAMIENTO TERRITORIAL  
TAULABE, COMAYAGUA, 2023 - 2029**

(F-15 y F-16)

**Costo, financiamiento y programación por idea de proyecto estratégico**

No	Líneas: Objetivos: Nombre del proyecto	Costo total Lps.	Financiamiento			Años de Ejecución						
			Lo cal	Municipal	Externo	23	24	25	26	27	28	29
	<b>Línea estratégica No. 02</b> Mejorar la calidad de vida.											
	<b>Objetivo de Línea: 02</b> Mejorar la calidad de vida.											
1	Ampliación de centro de salud Taulabé, área odontología.	L 2,000,000.00		L1,500,000.00		X	X					
2	Habilitación de centro de salud de Camalotales	L 1,000,000.00		L750,000.00		X	X					
3	Habilitación de centro de salud de Bacadia.	L 1,000,000.00		L750,000.00		X	X					
4	Plan de urbanización del casco urbano	L 500,000.00		L375,000.00			X	X	X	X	X	X
5	Ampliación De Pavimento	L 10,000,000.00		L7,500,000.00		X	X	X	X	X	X	X



**PLAN DE DESARROLLO MUNICIPAL CON ENFOQUE DE ORDENAMIENTO TERRITORIAL  
TAULABE, COMAYAGUA, 2023 - 2029**

(F-15 y F-16)

**Costo, financiamiento y programación por idea de proyecto estratégico**

No	Líneas: Objetivos: Nombre del proyecto	Costo total Lps.	Financiamiento			Años de Ejecución						
			Local	Municipal	Externo	23	24	25	26	27	28	29
<b>Línea estratégica No. 03</b>												
Una cultura de paz.												
<b>Objetivo de Línea: 03</b>												
Generar las condiciones adecuadas para una cultura de paz.												
1	Construcción de segunda etapa del Parque Central	L 7,000,000.00		L5,250,000.00		X	X					
2	Iluminación en campos de futbol zona rural	L 1,000,000.00		L750,000.00		X	X	X	X	X	X	X
3	Celebración de festividades emblemáticas del municipio	L 1,000,000.00		L750,000.00		X	X	X	X	X	X	X
4	Ampliación posta policial.	L 2,000,000.00		L1,500,000.00			X	X				
5	Iluminación pública de calles y avenidas de zona urbana	L 2,000,000.00		L1,500,000.00		X	X	X	X	X	X	X
6	Construcción de gradería estadio Municipal de Taulabé	L 1,000,000.00		L750,000.00		X	X	X	X	X	X	X
7	Creación de policía municipal	L 1,000,000.00		L750,000.00		X	X	X	X	X	X	X

**PLAN DE DESARROLLO MUNICIPAL CON ENFOQUE DE ORDENAMIENTO TERRITORIAL  
TAULABE, COMAYAGUA, 2023 - 2029**

**(F-15 y F-16)**

**Costo, financiamiento y programación por idea de proyecto estratégico**

No	Líneas: Objetivos: Nombre del proyecto	Costo total Lps.	Financiamiento			Años de Ejecución						
			Local	Municipal	Externo	23	24	25	26	27	28	29
	<b>Línea estratégica No. 04</b> Acceso al servicio público de calidad.											
	<b>Objetivo de Línea: 04</b> Crear y mejorar los accesos de los servicios públicos de calidad.											
1	Ampliación de cobertura de sistema de salud.	L 2,000,000.00		L1,500,000.00		X	X	X	X	X	X	X
2	Creación de Bomberos Municipal de Taulabé	L 3,000,000.00		L2,250,000.00				X	X	X	X	X
3	Construcción de 3 tanques de almacenamiento de agua potable en Taulabé	L 4,000,000.00		L3,000,000.00			X		X		X	
4	Ampliación del sistema de alcantarillado sanitario de casco urbano de Taulabé.	L 5,000,000.00		L3,750,000.00		X	X	X	X	X	X	X
5	Mejoramiento del sistema de distribución de agua potable	L 5,000,000.00		L3,750,000.00		X	X	X	X	X	X	
6	Construcción de presas de tomas de agua potable para zona urbana	L 4,000,000.00		L3,000,000.00			X		X		X	
7	Gestión integral de los residuos sólidos de Taulabé y Zona del lago de Yojoa	L 4,000,000.00		L3,000,000.00		X	X	X	X	X	X	X

**PLAN DE DESARROLLO MUNICIPAL CON ENFOQUE DE ORDENAMIENTO TERRITORIAL  
TAULABE, COMAYAGUA, 2023 - 2029**

(F-15 y F-16)

**Costo, financiamiento y programación por idea de proyecto estratégico**

No	Líneas: Objetivos: Nombre del proyecto	Costo total Lps.	Financiamiento			Años de Ejecución						
			Local	Municipal	Externo	23	24	25	26	27	28	29
	<b>Línea estratégica No. 05</b> Manejo sostenible de los recursos naturales.											
	<b>Objetivo de Línea: 05</b> Promover la sostenibilidad de los recursos naturales.											
1	Construcción de vivero municipal	L 1,000,000.00		L750,000.00		X	X	X	X	X	X	X
2	Reforestación de zonas productoras de agua	L 1,000,000.00		L750,000.00		X	X	X	X	X	X	X
3	Compra de terrenos en zonas productoras y de amortiguamiento de recursos hídricos	L 4,000,000.00		L3,000,000.00			X		X		X	X
4	Plan de uso de suelos del municipio	L 500,000.00		L375,000.00				X	X	X	X	X
5	Compra de terrenos para reservas ambientales	L 4,000,000.00		L3,000,000.00			X		X		X	X
6	Programa de diversificación de cultivos	L 1,000,000.00		L750,000.00		X	X	X	X	X	X	X
7	Declaración de microcuencas productoras de agua.	L 300,000.00		L225,000.00		X	X	X	X	X	X	X

**PLAN DE DESARROLLO MUNICIPAL CON ENFOQUE DE ORDENAMIENTO TERRITORIAL  
TAULABE, COMAYAGUA, 2023 - 2029**

**(F-15 y F-16)**

**Costo, financiamiento y programación por idea de proyecto estratégico**

No	Líneas: Objetivos: Nombre del proyecto	Costo total Lps.	Financiamiento			Años de Ejecución						
			Local	Municipal	Exter no	23	24	25	26	27	28	29
	<b>Línea estratégica No. 06</b> Grupos Vulnerables e inclusión Social.											
	<b>Objetivo de Línea: 06</b> Establecer estrategias orientadas al fortalecimiento de los grupos vulnerables y la inclusión social.											
1	Creación de la oficina municipal de Desarrollo Comunitario	L 1,000,000.00		L750,000.00		X	X	X	X	X	X	X
2	Creación de la oficina municipal atención a la niñez juventud y tercera edad.	L 1,000,000.00		L750,000.00			X	X	X	X	X	X
3	Programa de fortalecimiento a la mujer víctima de violencia y de escasos recursos económicos	L 1,000,000.00		L750,000.00		X	X	X	X	X	X	X
4	Becas estudiantiles a madres solteras	L 1,000,000.00		L750,000.00		X	X	X	X	X	X	X
5	Conformación de red de mujeres	L 100,000.00		L75,000.00		X	X	X	X	X	X	X
6	Atención psicológica a personas de grupos vulnerables	L 100,000.00		L75,000.00		X	X	X	X	X	X	X
7	Construcción de viviendas	L 8,000,000.00		L6,000,000.00		X	X	X	X	X	X	X
8	Mejoramiento de viviendas	L 5,000,000.00		L3,750,000.00		X	X	X	X	X	X	X
9	Subvenciones a personas con problemas de salud	L 2,000,000.00		L1,500,000.00		X	X	X	X	X	X	X

### **XIII. PLAN DE INVERSIÓN MULTISECTORIAL PLURIANUAL – PIMP**

El PIMP está distribuido por programas los cuales son:

- Programa Social
- Programa Productivo
- Programa de Infraestructura
- Programa Ambiental

**PROYECTOS DEL  
PROGRAMA SOCIAL  
PRIORIZADOS  
POR CADA PLAN ZONAL**

**PLAN DE DESARROLLO MUNICIPAL CON ENFOQUE DE ORDENAMIENTO TERRITORIAL  
TAULABÉ, COMAYAGUA, 2023 - 2029**

**(F-20)**

**PROGRAMACIÓN DEL PLAN DE INVERSIÓN MUNICIPAL MULTISECTORIAL PLURIANUAL  
PROYECTOS DE DESARROLLO SOCIAL PRIORIZADOS POR CADA PLAN ZONAL**

**Departamento:** Comayagua

**Municipio:** Taulabé **Zona:** A

**Fecha:** 2023

**Eje Temático:** Salud y Nutrición.

PRIORIDAD	NOMBRE DEL PROYECTO	COMUNIDAD	COSTO TOTAL	AÑOS DE EJECUCION							FINANCIAMIENTO		
				23	24	25	26	27	28	29	Local	Municipal	Externo
1	Huertos familiares	Toda la zona.	1,000,000.00	X	X	X	X	X	X	X		750,000.00	

**PLAN DE DESARROLLO MUNICIPAL CON ENFOQUE DE ORDENAMIENTO TERRITORIAL  
TAULABE, COMAYAGUA, 2023 - 2029**

**(F-20)**

**PROGRAMACIÓN DEL PLAN DE INVERSIÓN MUNICIPAL MULTISECTORIAL PLURIANUAL  
PROYECTOS DE DESARROLLO SOCIAL PRIORIZADOS POR CADA PLAN ZONAL**

**Departamento:** Comayagua

**Municipio:** Taulabé **Zona:** B

**Fecha:** 2023

**Eje Temático:** Salud y Nutrición.

PRIORIDAD	NOMBRE DEL PROYECTO	COMUNIDAD	COSTO TOTAL	AÑOS DE EJECUCION							FINANCIAMIENTO		
				23	24	25	26	27	28	29	Local	Municipal	Externo
1	Brigadas medicas	Toda la zona.	500,000.00	X	X	X	X	X	X	X		375,000.00	
2	Botiquín comunitario	Toda la zona.	750,000.00	X	X	X	X	X	X	X		562,500.00	
3	Charla sobre prevención de enfermedades	Toda la zona.	250,000.00	X	X	X	X	X	X	X		187,500.00	
4	Clarificación de agua potables	Toda la zona.	500,000.00	X	X	X	X	X	X	X		375,000.00	



**PLAN DE DESARROLLO MUNICIPAL CON ENFOQUE DE ORDENAMIENTO TERRITORIAL  
TAULABE, COMAYAGUA, 2023 - 2029**

**(F-20)**

**PROGRAMACIÓN DEL PLAN DE INVERSIÓN MUNICIPAL MULTISECTORIAL PLURIANUAL  
PROYECTOS DE DESARROLLO SOCIAL PRIORIZADOS POR CADA PLAN ZONAL**

**Departamento:** Comayagua  
**Eje Temático:** Salud y Nutrición.

**Municipio:** Taulabé **Zona:** C

**Fecha:** 2023

PRIORIDAD	NOMBRE DEL PROYECTO	COMUNIDAD	COSTO TOTAL	AÑOS DE EJECUCIÓN							FINANCIAMIENTO		
				23	24	25	26	27	28	29	Local	Municipal	Externo
1	Apertura el centro de salud.	Toda la zona.	L.1,000,000.00	X	X							L.750,000.00	
2	Botiquín comunitario.	Toda la zona	L.300,000.00	X	X	X	X	X	X	X		L.225,000	
3	Asistencia médica a mujeres embarazadas en el centro de Salud.	Toda la zona	L.200,000.00	X	X	X	X	X	X	X		L.150,000.00	
4	Asistencia médica a niños en desnutrición.	Toda la zona	L.300,000.00	X	X	X	X	X	X	X		L.225,000.00	
5	Brigadas médicas y medicamentos.	Toda la zona	L.500,000.00	X	X	X	X	X	X	X		L.375,000.00	

**PLAN DE DESARROLLO MUNICIPAL CON ENFOQUE DE ORDENAMIENTO TERRITORIAL  
TAULABE, COMAYAGUA, 2023 - 2029**

**(F-20)**

**PROGRAMACIÓN DEL PLAN DE INVERSIÓN MUNICIPAL MULTISECTORIAL PLURIANUAL  
PROYECTOS DE DESARROLLO SOCIAL PRIORIZADOS POR CADA PLAN ZONAL**

**Departamento:** Comayagua

**Municipio:** Taulabé **Zona:** D

**Fecha:** 2023

**Eje Temático:** Salud y Nutrición.

PRIORIDAD	NOMBRE DEL PROYECTO	COMUNIDAD	COSTO TOTAL	AÑOS DE EJECUCION						FINANCIAMIENTO			
				23	24	25	26	27	28	29	Local	Municipal	Externo
1	Talleres de práctica de Higiene.	Las Alejandras, Maculases y Sabanas de Ocote	L.100,000.00	X	X	X	X	X	X	X		L.75,000.00	
2	Tratamiento Médico para niños y tercera edad.	Lajas	L.250,000.00	X	X	X	X	X	X	X		L.187,500.00	
3	Control de talla y peso a niños menores	Buenos Aires y la Unión Buenos Aires	L.200,000.00	X	X	X	X	X	X	X		L.150,000.00	
4	Botiquín Comunitario.	Lajas	L.500,000.00	X	X	X	X	X	X	X		L.375,000.00	

**PLAN DE DESARROLLO MUNICIPAL CON ENFOQUE DE ORDENAMIENTO TERRITORIAL  
TAULABE, COMAYAGUA, 2023 - 2029**

**(F-20)**

**PROGRAMACIÓN DEL PLAN DE INVERSIÓN MUNICIPAL MULTISECTORIAL PLURIANUAL  
PROYECTOS DE DESARROLLO SOCIAL PRIORIZADOS POR CADA PLAN ZONAL**

**Departamento:** Comayagua

**Municipio:** Taulabé **Zona:** E

**Fecha:** 2023

**Eje Temático:** Salud y Nutrición.

PRIORIDAD	NOMBRE DEL PROYECTO	COMUNIDAD	COSTO TOTAL	AÑOS DE EJECUCION							FINANCIAMIENTO		
				23	24	25	26	27	28	29	Local	Municipal	Externo
1	Brigadas medicas	Toda la zona.	L.250,000.00	X	X	X	X	X	X	X		L.187,500.00	
2	Chequeo mensual por parte de salud	Toda la zona	L.500,000.00	X	X	X	X	X	X	X		L.375,000.00	
3	Botiquín Comunitario	Toda la zona	L.750,000.00	X	X	X	X	X	X	X		L.562,500.00	
4	Hipo clorador	Toda la zona	2 L.50,000.00	X	X	X	X	X	X	X		L.187,500.00	

**PLAN DE DESARROLLO MUNICIPAL CON ENFOQUE DE ORDENAMIENTO TERRITORIAL  
TAULABE, COMAYAGUA, 2023 - 2029**

**(F-20)**

**PROGRAMACIÓN DEL PLAN DE INVERSIÓN MUNICIPAL MULTISECTORIAL PLURIANUAL  
PROYECTOS DE DESARROLLO SOCIAL PRIORIZADOS POR CADA PLAN ZONAL**

**Departamento:** Comayagua

**Municipio:** Taulabé **Zona:** F

**Fecha:** 2023

**Eje Temático:** Salud y Nutrición.

PRIORIDAD	NOMBRE DEL PROYECTO	COMUNIDAD	COSTO TOTAL	AÑOS DE EJECUCION						FINANCIAMIENTO				
				23	24	25	26	27	28	29	Local	Municipal	Externo	
1	Policlínico público	Toda la zona	L.25,000.00								X		L.187,500.00	
2	Agenda de desarrollo económico	Toda la zona	L.500,000.00			X							L.375,000.00	

**PLAN DE DESARROLLO MUNICIPAL CON ENFOQUE DE ORDENAMIENTO TERRITORIAL  
TAULABE, COMAYAGUA, 2023 - 2029**

**(F-20)**

**PROGRAMACIÓN DEL PLAN DE INVERSION MUNICIPAL MULTISECTORIAL PLURIANUAL  
PROYECTOS DE DESARROLLO SOCIAL PRIORIZADOS POR CADA PLAN ZONAL**

**Departamento:** Comayagua      **Municipio:** Taulabé    **Zona:** G      **Fecha:** 2023  
**Eje Temático:** Salud y Nutrición.

PRIORIDAD	NOMBRE DEL PROYECTO	COMUNIDAD	COSTO TOTAL	AÑOS DE EJECUCION							FINANCIAMIENTO		
				23	24	25	26	27	28	29	Local	Municipal	Externo
1	Talleres de nutrición	Toda la zona	L.500,000.00	X	X	X	X	X	X	X		L.375,000.00	
2	Talleres de educación sexual	Toda la zona	L.50,000.00	X	X	X	X	X	X	X		L.37,500.00	

**(F-20)**

**PROGRAMACIÓN DEL PLAN DE INVERSION MUNICIPAL MULTISECTORIAL PLURIANUAL  
PROYECTOS DE DESARROLLO SOCIAL PRIORIZADOS POR CADA PLAN ZONAL**

**Departamento:** Comayagua      **Municipio:** Taulabé    **Zona:** H      **Fecha:** 2023  
**Eje Temático:** Salud y Nutrición.

PRIORIDAD	NOMBRE DEL PROYECTO	COMUNIDAD	COSTO TOTAL	AÑOS DE EJECUCION							FINANCIAMIENTO		
				23	24	25	26	27	28	29	Local	Municipal	Externo
1	Filtros de agua	Toda la zona	L.500,000.00	X	X	X	X	X	X	X		L.375,000.00	
2	Botiquín comunitario	Toda la zona.	L. 500,000.00	X	X	X	X	X	X	X		L.375,000.00	

**PLAN DE DESARROLLO MUNICIPAL CON ENFOQUE DE ORDENAMIENTO TERRITORIAL  
TAULABE, COMAYAGUA, 2023 - 2029**

**(F-20)**

**PROGRAMACIÓN DEL PLAN DE INVERSIÓN MUNICIPAL MULTISECTORIAL PLURIANUAL  
PROYECTOS DE DESARROLLO SOCIAL PRIORIZADOS POR CADA PLAN ZONAL**

**Departamento:** Comayagua

**Municipio:** Taulabé **Zona:** I

**Fecha:** 2023

**Eje Temático:** Salud y Nutrición.

PRIORIDAD	NOMBRE DEL PROYECTO	COMUNIDAD	COSTO TOTAL	AÑOS DE EJECUCION							FINANCIAMIENTO		
				23	24	25	26	27	28	29	Local	Municipal	Externo
1	Filtros de agua	Toda la zona	L.500,000.00	X	X	X	X	X	X	X		L.375,000.00	
2	Equipamiento para el centro de salud (mobiliario, Equipo médico y medicamentos)	Toda la zona.	L. 500,000.00	X								L.375,000.00	
3	Botiquín Comunitario	Toda la zona	L.300,000.00	X	X	X	X	X	X	X		L.225,000.00	
4	Compra de hipo clorador y cloro para el tanque que provee el agua de la comunidad	Toda la zona	L.400,000.00	X	X	X	X	X	X	X		L.300,000.00	
5	Entrega de bolsa solidarias a los adultos	Toda la zona	L.500,000.00	X	X	X	X	X	X	X		L.375,000.00	

**PLAN DE DESARROLLO MUNICIPAL CON ENFOQUE DE ORDENAMIENTO TERRITORIAL  
TAULABE, COMAYAGUA, 2023 - 2029**

**(F-20)**

**PROGRAMACIÓN DEL PLAN DE INVERSIÓN MUNICIPAL MULTISECTORIAL PLURIANUAL  
PROYECTOS DE DESARROLLO SOCIAL PRIORIZADOS POR CADA PLAN ZONAL**

**Departamento:** Comayagua

**Municipio:** Taulabé **Zona:** A

**Fecha:** 2023

**Eje Temático:** Educación

PRIORIDAD	NOMBRE DEL PROYECTO	COMUNIDAD	COSTO TOTAL	AÑOS DE EJECUCION							FINANCIAMIENTO		
				20	21	22	23	24	25	26	Local	Municipal	Externo
1	Meriendas Escolares	Toda la zona	L.100,000.00	X	X	X	X	X	X	X		L.75,000.00	
2	Kits escolares	Toda la Zona	L.500,000.00	X	X	X	X	X	X	X		L.375,000.00	
3	Becas	Toda la zona.	L.250,000.00	X	X	X	X	X	X	X		L.187,500.00	

**(F-20)**

**PROGRAMACIÓN DEL PLAN DE INVERSIÓN MUNICIPAL MULTISECTORIAL PLURIANUAL  
PROYECTOS DE DESARROLLO SOCIAL PRIORIZADOS POR CADA PLAN ZONAL**

**Departamento:** Comayagua

**Municipio:** Taulabé **Zona:** B

**Fecha:** 2023

**Eje Temático:** Educación

PRIORIDAD	NOMBRE DEL PROYECTO	COMUNIDAD	COSTO TOTAL	AÑOS DE EJECUCION							FINANCIAMIENTO		
				20	21	22	23	24	25	26	Local	Municipal	Externo
1	Becas de estudio	Toda la zona	L.500,000.00	X	X	X	X	X	X	X		L.375,000.00	
2	Maestro permanente	Toda la Zona	L.1,000,000.00	X	X	X	X	X	X	X		L.750,000.00	

**PLAN DE DESARROLLO MUNICIPAL CON ENFOQUE DE ORDENAMIENTO TERRITORIAL  
TAULABE, COMAYAGUA, 2023 - 2029**

**(F-20)**

**PROGRAMACIÓN DEL PLAN DE INVERSIÓN MUNICIPAL MULTISECTORIAL PLURIANUAL  
PROYECTOS DE DESARROLLO SOCIAL PRIORIZADOS POR CADA PLAN ZONAL**

**Departamento:** Comayagua

**Municipio:** Taulabé **Zona:** C

**Fecha:** 2023

**Eje Temático:** Educación

PRIORIDAD	NOMBRE DEL PROYECTO	COMUNIDAD	COSTO TOTAL	AÑOS DE EJECUCION							FINANCIAMIENTO		
				20	21	22	23	24	25	26	Local	Municipal	Externo
1	Aperturas de Bachilleratos	Toda la zona	L.300,000.00	X	X	X	X	X	X	X		L.225,000.00	
2	Kits escolares y becas escolares.	Toda la Zona	L.500,000.00	X	X	X	X	X	X	X		L.375,000.00	
3	Inmobiliario Escolar.	Todas las comunidades	L.150,000.00	X	X	X	X	X	X	X		L.112,500.00	
4	Escuela para Padres.	Cerro Azul	L.15,000.00	X	X	X	X	X	X	X		L.11,250.00	



**PLAN DE DESARROLLO MUNICIPAL CON ENFOQUE DE ORDENAMIENTO TERRITORIAL  
TAULABE, COMAYAGUA, 2023 - 2029**

**(F-20)**

**PROGRAMACIÓN DEL PLAN DE INVERSIÓN MUNICIPAL MULTISECTORIAL PLURIANUAL  
PROYECTOS DE DESARROLLO SOCIAL PRIORIZADOS POR CADA PLAN ZONAL**

**Departamento:** Comayagua

**Municipio:** Taulabé **Zona:** D

**Fecha:** 2023

**Eje Temático:** Educación

PRIORIDAD	NOMBRE DEL PROYECTO	COMUNIDAD	COSTO TOTAL	AÑOS DE EJECUCION						FINANCIAMIENTO			
				20	21	22	23	24	25	26	Local	Municipal	Externo
1	Kits escolares	Todas las Comunidades	L.500,000.00	X	X	X	X	X	X	X		L.375,000.00	
2	Becas de Estudio (Las Alejandras, Macusales y Sabanas de Ocote)	Las Alejandras, Maculases y Sabanas de Ocote	L.500,000.00	X	X	X	X	X	X	X		L.375,000.00	
3	Maestro con plaza permanente (Las Alejandras, Macusales y Sabanas de Ocote)	Las Alejandras, Maculases y Sabanas de Ocote	L.1,000,000.00	X	X	X	X	X	X	X		L.750,000.00	
4	Dotación de pupitres.	Lajas	L.300,000.00	X	X	X	X	X	X	X		L.225,000.00	
5	Merienda escolar.	Todas las Comunidades	L.1,000,000.00	X	X	X	X	X	X	X		L.750,000.00	
6	Bono escolar.	Todas las Comunidades	L.50,000.00	X	X	X	X	X	X	X		L.37,500.00	

**PLAN DE DESARROLLO MUNICIPAL CON ENFOQUE DE ORDENAMIENTO TERRITORIAL  
TAULABE, COMAYAGUA, 2023 - 2029**

**(F-20)**

**PROGRAMACIÓN DEL PLAN DE INVERSIÓN MUNICIPAL MULTISECTORIAL PLURIANUAL  
PROYECTOS DE DESARROLLO SOCIAL PRIORIZADOS POR CADA PLAN ZONAL**

**Departamento:** Comayagua  
**Eje Temático:** EDUCACION

**Municipio:** Taulabé **Zona:** E

**Fecha:** 2023

PRIORIDAD	NOMBRE DEL PROYECTO	COMUNIDAD	COSTO TOTAL	AÑOS DE EJECUCION							FINANCIAMIENTO		
				23	24	25	26	27	28	29	Local	Municipal	Externo
1	Becas	Toda la zona	L.1,000,000.00	X	X	X	X	X	X	X		L.750,000.00	
2	Kits Escolares	Toda la zona	L.1,000,000.00	X	X	X	X	X	X	X		L.750,000.00	
3	Tener un equipo de Computación	Toda la zona	L.1,000,000.00						X			L.750,000.00	
4	Chequeo médico a estudiantes	Toda la zona	L.300,000.00	X	X	X	X	X	X	X		L.225,000.00	

**PLAN DE DESARROLLO MUNICIPAL CON ENFOQUE DE ORDENAMIENTO TERRITORIAL  
TAULABE, COMAYAGUA, 2023 - 2029**

**(F-20)**

**PROGRAMACIÓN DEL PLAN DE INVERSIÓN MUNICIPAL MULTISECTORIAL PLURIANUAL  
PROYECTOS DE DESARROLLO SOCIAL PRIORIZADOS POR CADA PLAN ZONAL**

**Departamento:** Comayagua

**Municipio:** Taulabé **Zona:** F

**Fecha:** 2023

**Eje Temático:** Educación

PRIORIDAD	NOMBRE DEL PROYECTO	COMUNIDAD	COSTO TOTAL	AÑOS DE EJECUCION							FINANCIAMIENTO		
				20	21	22	23	24	25	26	Local	Municipal	Externo
1	Kits escolares	Toda la zona	L.500,000.00	X	X	X	X	X	X	X		L.375,000.00	
2	Becas estudiantiles	Toda la zona	L.500,000.00	X	X	X	X	X	X	X		L.375,000.00	
3	Kínder nuevo (Col. Juan de la Cruz Avelar)	Toda la zona	L.1,000,000.00	X	X	X	X	X	X	X		L.750,000.00	

**PLAN DE DESARROLLO MUNICIPAL CON ENFOQUE DE ORDENAMIENTO TERRITORIAL  
TAULABE, COMAYAGUA, 2023 - 2029**

**(F-20)**

**PROGRAMACIÓN DEL PLAN DE INVERSION MUNICIPAL MULTISECTORIAL PLURIANUAL  
PROYECTOS DE DESARROLLO SOCIAL PRIORIZADOS POR CADA PLAN ZONAL**

**Departamento:** Comayagua

**Municipio:** Taulabé **Zona:** G

**Fecha:** 2023

**Eje Temático:** Educación

PRIORIDAD	NOMBRE DEL PROYECTO	COMUNIDAD	COSTO TOTAL	AÑOS DE EJECUCION							FINANCIAMIENTO		
				23	24	25	26	27	28	29	Local	Municipal	Externo
1	Becas estudiantiles	Toda la zona	L.500,000.00	X	X	X	X	X	X	X		L.375,000.00	
2	Kits escolares	Toda la zona	L.500,000.00	X	X	X	X	X	X	X		L.375,000.00	

**(F-20)**

**PROGRAMACIÓN DEL PLAN DE INVERSION MUNICIPAL MULTISECTORIAL PLURIANUAL  
PROYECTOS DE DESARROLLO SOCIAL PRIORIZADOS POR CADA PLAN ZONAL**

**Departamento:** Comayagua

**Municipio:** Taulabé **Zona:** H

**Fecha:** 2023

**Eje Temático:** EDUCACION

PRIORIDAD	NOMBRE DEL PROYECTO	COMUNIDAD	COSTO TOTAL	AÑOS DE EJECUCION							FINANCIAMIENTO		
				23	24	25	26	27	28	29	Local	Municipal	Externo
1	Dotación de inmobiliario	Toda la zona.	L. 500,000.00	X	X	X	X	X	X	X		L.375,000.00	
2	Becas estudiantiles	Toda la zona	L. 500,000.00	X	X	X	X	X	X	X		L.375,000.00	

**PLAN DE DESARROLLO MUNICIPAL CON ENFOQUE DE ORDENAMIENTO TERRITORIAL  
TAULABE, COMAYAGUA, 2023 - 2029**

**(F-20)**

**PROGRAMACIÓN DEL PLAN DE INVERSION MUNICIPAL MULTISECTORIAL PLURIANUAL  
PROYECTOS DE DESARROLLO SOCIAL PRIORIZADOS POR CADA PLAN ZONAL**

**Departamento:** Comayagua

**Municipio:** Taulabé **Zona:** I

**Fecha:** 2023

**Eje Temático:** EDUCACION

PRIORIDAD	NOMBRE DEL PROYECTO	COMUNIDAD	COSTO TOTAL	AÑOS DE EJECUCION							FINANCIAMIENTO		
				23	24	25	26	27	28	29	Local	Municipal	Externo
1	Becas de estudios	Toda la zona.	L.300,000.00	X	X	X	X	X	X	X		L.225,000.00	
2	Kits escolares	Toda la zona	L. 750,000.00	X	X	X	X	X	X	X		L.562,500.00	
3	Dotación de inmobiliario	Toda la zona	L. 300,000.00	X	X	X	X	X	X	X		L.225,000.00	

**PLAN DE DESARROLLO MUNICIPAL CON ENFOQUE DE ORDENAMIENTO TERRITORIAL  
TAULABE, COMAYAGUA, 2023 - 2029**

**(F-20)**

**PROGRAMACIÓN DEL PLAN DE INVERSIÓN MUNICIPAL MULTISECTORIAL PLURIANUAL  
PROYECTOS DE DESARROLLO SOCIAL PRIORIZADOS POR CADA PLAN ZONAL**

**Departamento:** Comayagua

**Municipio:** Taulabé

**Zona:** A

**Fecha:** 2023

**Eje Temático:** Grupo Vulnerable Niñez, Juventud, Mujeres y Tercera Edad.

PRIORIDAD	NOMBRE DEL PROYECTO	COMUNIDAD	COSTO TOTAL	AÑOS DE EJECUCION							FINANCIAMIENTO		
				20	21	22	23	24	25	26	Local	Municipal	Externo
1	Farmacia	Toda la zona	L. 100,000.00	X	X	X	X	X	X	X		L.75,000.00	
2	Charla a los jóvenes	Toda la Zona	L. 500,000.00	X	X	X	X	X	X	X		L.375,000.00	
3	Bono de la tercera edad	Toda la zona	L.1,000,000.00	X	X	X	X	X	X	X		L.750,000.00	

**PLAN DE DESARROLLO MUNICIPAL CON ENFOQUE DE ORDENAMIENTO TERRITORIAL  
TAULABE, COMAYAGUA, 2023 - 2029**

**(F-20)**

**PROGRAMACIÓN DEL PLAN DE INVERSIÓN MUNICIPAL MULTISECTORIAL PLURIANUAL  
PROYECTOS DE DESARROLLO SOCIAL PRIORIZADOS POR CADA PLAN ZONAL**

**Departamento:** Comayagua

**Municipio:** Taulabé

**Zona:** B

**Fecha:** 2023

**Eje Temático:** Grupo Vulnerable Niñez, Juventud, Mujeres y Tercera Edad.

PRIORIDAD	NOMBRE DEL PROYECTO	COMUNIDAD	COSTO TOTAL	AÑOS DE EJECUCION						FINANCIAMIENTO			
				20	21	22	23	24	25	26	Local	Municipal	Externo
1	Talleres sobre métodos de planificación sexual.	Toda la zona	L.100,000.00	X	X	X	X	X	X	X		L.75,000.000	
2	Bono de la tercera edad	Toda la Zona	L.500,000.00	X	X	X	X	X	X	X		L.375,000.00	
3	Brindar apoyo por parte de la policía al comité de vigilancia comunal.	Toda la zona	L.1,000,000.00	X	X	X	X	X	X	X		L.750,000.00	
4	Donar predios ejidales para viviendas a personas de escasos recursos	Toda la zona	L.800,000.00							X		L.600,000.00	

**PLAN DE DESARROLLO MUNICIPAL CON ENFOQUE DE ORDENAMIENTO TERRITORIAL  
TAULABE, COMAYAGUA, 2023 - 2029**

**(F-20)**

**PROGRAMACIÓN DEL PLAN DE INVERSIÓN MUNICIPAL MULTISECTORIAL PLURIANUAL  
PROYECTOS DE DESARROLLO SOCIAL PRIORIZADOS POR CADA PLAN ZONAL**

**Departamento:** Comayagua

**Municipio:** Taulabé

**Zona:** C

**Fecha:** 2023

**Eje Temático:** Grupo Vulnerable Niñez, Juventud, Mujeres y Tercera Edad.

PRIORIDAD	NOMBRE DEL PROYECTO	COMUNIDAD	COSTO TOTAL	AÑOS DE EJECUCION							FINANCIAMIENTO		
				20	21	22	23	24	25	26	Local	Municipal	Externo
1	Campeonato para jóvenes.	Varsovia	L.100,000.00	X	X	X	X	X	X	X		L.75,000.00	
2	Alumbrado público.	Brisas de Bacadia y San Francisco	L.500,000.00	X	X	X	X	X	X	X		L.375,000.00	
3	Campanas médicas y dotación de medicamento para el adulto mayor	Varsovia	L.500,000.00	X	X	X	X	X	X	X		L.375,000.00	
4	Juegos Infantiles.	Bacadia y San Antonio de Bacadia	L.100,000.00	X	X	X	X	X	X	X		L.75,000.00	
5	Bonos a discapacitado.	Todas las comunidades	L.500,000.00	X	X	X	X	X	X	X		L.375,000.00	
6	Capacitación para padres e hijos.	Cerro azul	L.45,000.00	X	X	X	X	X	X	X		L.337,000.00	
7	Bolsas solidarias.	Cerro azul	L.200,000.00	X	X	X	X	X	X	X		L.150,000.00	



**PLAN DE DESARROLLO MUNICIPAL CON ENFOQUE DE ORDENAMIENTO TERRITORIAL  
TAULABE, COMAYAGUA, 2023 - 2029**

**(F-20)**

**PROGRAMACIÓN DEL PLAN DE INVERSIÓN MUNICIPAL MULTISECTORIAL PLURIANUAL  
PROYECTOS DE DESARROLLO SOCIAL PRIORIZADOS POR CADA PLAN ZONAL**

**Departamento:** Comayagua

**Municipio:** Taulabé

**Zona:** D

**Fecha:** 2023

**Eje Temático:** Grupo Vulnerable Niñez, Juventud, Mujeres y Tercera Edad.

PRIORIDAD	NOMBRE DEL PROYECTO	COMUNIDAD	COSTO TOTAL	AÑOS DE EJECUCIÓN							FINANCIAMIENTO		
				23	24	25	26	27	28	29	Local	Municipal	Externo
1	Construcción de Hornos para panadería (Jardines y La Providencia)	Toda la Zona	L.500,000.00	X	X	X	X	X	X	X		L.375,000.00	
2	Medicamentos a tercera edad.	Toda la zona	L.45,000.00	X	X	X	X	X	X	X		L.37,000.00	
3	Construcción de una zona recreativa para niños y jóvenes (Las Alejandras, Macusales y Sabanas de Ocote)	Toda la zona	L.500,000.00				X					L.375,000.00	
4	Bono la tercera edad.	Toda la zona	L.500,000.00	X	X	X	X	X	X	X		L.375,000.00	
5	Bolsas solidarias.	Toda la zona	L.500,000.00	X	X	X	X	X	X	X		L.375,000.00	
6	Mejoramiento de cancha de futbol	Toda la zona	L.700,000.00					X	X			L.525,000.00	

**PLAN DE DESARROLLO MUNICIPAL CON ENFOQUE DE ORDENAMIENTO TERRITORIAL  
TAULABE, COMAYAGUA, 2023 - 2029**

7	Dotación de terrenos para viviendas de escasos recursos	Toda la zona	L.2,000,000.0			X							L.1,500,000.00	
8	Legalización de terreno de cancha de futbol.	Lajas	L.100,000.00			X							L.75,000.00	
9	Dotación de fertilizantes a pequeños productores	Buenos Aires y la Unión Buenos Aires	L.500,000.00	X	X	X	X	X	X	X			L.375,000.00	
10	Construir Campo de Futbol	Toda la zona	L.1,000,000.0				X						L.750,000.00	

**PLAN DE DESARROLLO MUNICIPAL CON ENFOQUE DE ORDENAMIENTO TERRITORIAL  
TAULABE, COMAYAGUA, 2023 - 2029**

**(F-20)**

**PROGRAMACIÓN DEL PLAN DE INVERSIÓN MUNICIPAL MULTISECTORIAL PLURIANUAL  
PROYECTOS DE DESARROLLO SOCIAL PRIORIZADOS POR CADA PLAN ZONAL**

**Departamento:** Comayagua      **Municipio:** Taulabé **Zona:** E      **Fecha:** 2023

**Eje Temático:** Grupo Vulnerable Niñez, Juventud, Mujeres y Tercera Edad.

PRIORIDAD	NOMBRE DEL PROYECTO	COMUNIDAD	COSTO TOTAL	AÑOS DE EJECUCION							FINANCIAMIENTO		
				23	24	25	26	27	28	29	Local	Municipal	Externo
1	Solicitar Brigadas medicas	Toda la zona.	L.300,000.00	X	X	X	X	X	X	X		L.225,000.00	
2	Bolsas solidarias	Toda la zona.	L.300,000.00	X	X	X	X	X	X	X		L.225,000.00	
3	Bonos, medicamentos y bolsa solidarias para la tercera edad	Toda la zona.	L.1,000,000.00	X	X	X	X	X	X	X		L.750,000.00	
4	Bono para la tercera edad	Toda la zona.	L.500,000.00	X	X	X	X	X	X	X		L.375,000.00	

**PLAN DE DESARROLLO MUNICIPAL CON ENFOQUE DE ORDENAMIENTO TERRITORIAL  
TAULABE, COMAYAGUA, 2023 - 2029**

**(F-20)**

**PROGRAMACIÓN DEL PLAN DE INVERSIÓN MUNICIPAL MULTISECTORIAL PLURIANUAL  
PROYECTOS DE DESARROLLO SOCIAL PRIORIZADOS POR CADA PLAN ZONAL**

**Departamento:** Comayagua

**Municipio:** Taulabé

**Zona:** F

**Fecha:** 2023

**Eje Temático:** Grupo Vulnerable Niñez, Juventud, Mujeres y Tercera Edad.

PRIORIDAD	NOMBRE DEL PROYECTO	COMUNIDAD	COSTO TOTAL	AÑOS DE EJECUCIÓN							FINANCIAMIENTO			
				23	24	25	26	27	28	29	Local	Municipal	Externo	
1	Asilo de ancianos	Toda la zona	L.100,000.00				X						L.75,000.00	
2	Polideportivo municipal	Toda la Zona	L.500,000.00				X						L.375,000.00	
3	Centro integral de atención y desarrollo	Toda la zona	L.1,000,000.00			X							L.750,000.00	
4	Legalización de predios	Toda la zona	L.500,000.00			X							L.375,000.00	
5	Personería jurídica	Toda la zona	L.500,000.00			X							L.375,000.00	

**PLAN DE DESARROLLO MUNICIPAL CON ENFOQUE DE ORDENAMIENTO TERRITORIAL  
TAULABE, COMAYAGUA, 2023 - 2029**

**(F-20)**

**PROGRAMACIÓN DEL PLAN DE INVERSIÓN MUNICIPAL MULTISECTORIAL PLURIANUAL  
PROYECTOS DE DESARROLLO SOCIAL PRIORIZADOS POR CADA PLAN ZONAL**

**Departamento:** Comayagua

**Municipio:** Taulabé

**Zona:** G

**Fecha:** 2023

**Eje Temático:** Grupo Vulnerable Niñez, Juventud, Mujeres y Tercera Edad.

PRIORIDAD	NOMBRE DEL PROYECTO	COMUNIDAD	COSTO TOTAL	AÑOS DE EJECUCION							FINANCIAMIENTO		
				23	24	25	26	27	28	29	Local	Municipal	Externo
1	Crear grupo de rehabilitación	Toda la zona	L.500,000.00	X	X	X	X	X	X	X		L.375,000.00	
2	Atención psicológica	Toda la Zona	L.500,000.00	X	X	X	X	X	X	X		L.375,000.00	
3	Bono para los de la tercera edad	Toda la zona	L.500,000.00	X	X	X	X	X	X	X		L.375,000.00	
4	Asilo de ancianos municipal	Toda la zona	L.5,000,000.00				X	X	X	X		L.3,750,000.00	

**PLAN DE DESARROLLO MUNICIPAL CON ENFOQUE DE ORDENAMIENTO TERRITORIAL  
TAULABE, COMAYAGUA, 2023 - 2029**

**(F-20)**

**PROGRAMACIÓN DEL PLAN DE INVERSIÓN MUNICIPAL MULTISECTORIAL PLURIANUAL  
PROYECTOS DE DESARROLLO SOCIAL PRIORIZADOS POR CADA PLAN ZONAL**

**Departamento:** Comayagua      **Municipio:** Taulabé    **Zona:** H      **Fecha:** 2023  
**Eje Temático:** Grupo Vulnerable Niñez, Juventud, Mujeres y Tercera Edad.

PRIORIDAD	NOMBRE DEL PROYECTO	COMUNIDAD	COSTO TOTAL	AÑOS DE EJECUCION							FINANCIAMIENTO		
				23	24	25	26	27	28	29	Local	Municipal	Externo
1	Bono de la tercera edad	Toda la zona	L.500,000.00	X	X	X	X	X	X	X		L.375,000.00	
2	Talleres de educación sexual	Toda la Zona	L. 500,000.00	X	X	X	X	X	X	X		L.375,000.00	

**PLAN DE DESARROLLO MUNICIPAL CON ENFOQUE DE ORDENAMIENTO TERRITORIAL  
TAULABE, COMAYAGUA, 2023 - 2029**

**(F-20)**

**PROGRAMACIÓN DEL PLAN DE INVERSIÓN MUNICIPAL MULTISECTORIAL PLURIANUAL  
PROYECTOS DE DESARROLLO SOCIAL PRIORIZADOS POR CADA PLAN ZONAL**

**Departamento:** Comayagua

**Municipio:** Taulabé **Zona:** I

**Fecha:** 2023

**Eje Temático:** Grupo Vulnerable Niñez, Juventud, Mujeres y Tercera Edad.

PRIORIDAD	NOMBRE DEL PROYECTO	COMUNIDAD	COSTO TOTAL	AÑOS DE EJECUCION							FINANCIAMIENTO		
				23	24	25	26	27	28	29	Local	Municipal	Externo
1	Estufas ecológicas	Toda la zona	L. 250,000.00	X	X	X	X	X	X	X		L.187,000.00	
2	Talleres de apoyo a la niñez	Toda la Zona	L. 500,000.00	X	X	X	X	X	X	X		L.375,000.00	
3	Capacitación sobre prevención de embarazos prematuros	Toda la Zona	L. 300,000.00	X	X	X	X	X	X	X		L.225,000.00	
4	Talleres y capacitaciones sobre derechos de la mujer	Toda la Zona	L.500,000.00	X	X	X	X	X	X	X		L.375,000.00	
5	Charlas a familias	Toda la Zona	L.100,000.00	X	X	X	X	X	X	X		L.75,000.00	
6	Brigadas médicas y dotación de medicamentos para las	Toda la zona	L.500,000.00	X	X	X	X	X	X	X		L.375,000.00	

**PLAN DE DESARROLLO MUNICIPAL CON ENFOQUE DE ORDENAMIENTO TERRITORIAL  
TAULABE, COMAYAGUA, 2023 - 2029**

	personas de la tercera edad												
7	Bono para la tercera edad	Toda la zona	L.1,000,000.00	X	X	X	X	X	X	X		L.750,000.00	
8	Kit de herramientas	Toda la zona	L500,000.00	X	X	X	X	X	X	X		L.375,000.00	
9	Dotación de bolsas solidarias	Toda la zona	L.500,000.00	X	X	X	X	X	X	X		L.375,000.00	
10	Aplicación de seguridad alimentaria	Toda la zona	L.500,000.00	X	X	X	X	X	X	X		L.375,000.00	



**PLAN DE DESARROLLO MUNICIPAL CON ENFOQUE DE ORDENAMIENTO TERRITORIAL  
TAULABE, COMAYAGUA, 2023 - 2029**

**(F-20)**

**PROGRAMACIÓN DEL PLAN DE INVERSIÓN MUNICIPAL MULTISECTORIAL PLURIANUAL  
PROYECTOS DE DESARROLLO SOCIAL PRIORIZADOS POR CADA PLAN ZONAL**

**Departamento:** Comayagua  
**Eje Temático:** Participación.

**Municipio:** Taulabé **Zona:** A

**Fecha:** 2023

PRIORIDAD	NOMBRE DEL PROYECTO	COMUNIDAD	COSTO TOTAL	AÑOS DE EJECUCION							FINANCIAMIENTO		
				23	24	25	26	27	28	29	Local	Municipal	Externo
1	Talleres sobre la importancia de las organizaciones en las comunidades	Toda la zona	L.100,000.00	X	X	X	X	X	X	X		L.75,000.00	

**PLAN DE DESARROLLO MUNICIPAL CON ENFOQUE DE ORDENAMIENTO TERRITORIAL  
TAULABE, COMAYAGUA, 2023 - 2029**

**(F-20)**

**PROGRAMACIÓN DEL PLAN DE INVERSIÓN MUNICIPAL MULTISECTORIAL PLURIANUAL  
PROYECTOS DE DESARROLLO SOCIAL PRIORIZADOS POR CADA PLAN ZONAL**

**Departamento:** Comayagua  
**Eje Temático:** Participación.

**Municipio:** Taulabé **Zona:** B

**Fecha:** 2023

PRIORIDAD	NOMBRE DEL PROYECTO	COMUNIDAD	COSTO TOTAL	AÑOS DE EJECUCION							FINANCIAMIENTO		
				23	24	25	26	27	28	29	Local	Municipal	Externo
1	Talleres sobre la importancia de la buena organización de las aldeas para que se puedan desarrollar	Toda la zona	L.500,000.00	X	X	X	X	X	X	X		L.375,000.00	

**PLAN DE DESARROLLO MUNICIPAL CON ENFOQUE DE ORDENAMIENTO TERRITORIAL  
TAULABE, COMAYAGUA, 2023 - 2029**

**(F-20)**

**PROGRAMACIÓN DEL PLAN DE INVERSIÓN MUNICIPAL MULTISECTORIAL PLURIANUAL  
PROYECTOS DE DESARROLLO SOCIAL PRIORIZADOS POR CADA PLAN ZONAL**

**Departamento:** Comayagua  
**Eje Temático:** Participación.

**Municipio:** Taulabé **Zona:** C

**Fecha:** 2023

PRIORIDAD	NOMBRE DEL PROYECTO	COMUNIDAD	COSTO TOTAL	AÑOS DE EJECUCION							FINANCIAMIENTO		
				23	24	25	26	27	28	29	Local	Municipal	Externo
1	Capacitación a jóvenes.	Toda la zona	L.200,000.00	X	X	X	X	X	X	X		L.150,000.00	
2	Talleres de tema de liderazgo.	Toda la zona	L.150,000.00		X	X	X	X	X	X		L.120,000.00	
3	Talleres sobre la importancia de la buena organización en la comunidad.	Toda la zona	L.500,000.00	X	X	X	X	X	X	X		L.375,000.00	

**PLAN DE DESARROLLO MUNICIPAL CON ENFOQUE DE ORDENAMIENTO TERRITORIAL  
TAULABE, COMAYAGUA, 2023 - 2029**

**(F-20)**

**PROGRAMACIÓN DEL PLAN DE INVERSIÓN MUNICIPAL MULTISECTORIAL PLURIANUAL  
PROYECTOS DE DESARROLLO SOCIAL PRIORIZADOS POR CADA PLAN ZONAL**

**Departamento:** Comayagua  
**Eje Temático:** Participación.

**Municipio:** Taulabé **Zona:** D

**Fecha:** 2023

PRIORIDAD	NOMBRE DEL PROYECTO	COMUNIDAD	COSTO TOTAL	AÑOS DE EJECUCION							FINANCIAMIENTO		
				23	24	25	26	27	28	29	Local	Municipal	Externo
1	Talleres de emprendimiento a las mujeres (Jardines y La Providencia)	Toda la zona	L.500,000.00	X	X	X	X	X	X	X		L.375,000.00	
2	Talleres sobre la importancia de las organizaciones en las comunidades	Toda la zona	L.100,000.00	X	X	X	X	X	X	X		L.75,000.00	

**PLAN DE DESARROLLO MUNICIPAL CON ENFOQUE DE ORDENAMIENTO TERRITORIAL  
TAULABE, COMAYAGUA, 2023 - 2029**

**(F-20)**

**PROGRAMACIÓN DEL PLAN DE INVERSIÓN MUNICIPAL MULTISECTORIAL PLURIANUAL  
PROYECTOS DE DESARROLLO SOCIAL PRIORIZADOS POR CADA PLAN ZONAL**

**Departamento:** Comayagua  
**Eje Temático:** Participación.

**Municipio:** Taulabé **Zona:** E

**Fecha:** 2023

PRIORIDAD	NOMBRE DEL PROYECTO	COMUNIDAD	COSTO TOTAL	AÑOS DE EJECUCION							FINANCIAMIENTO		
				23	24	25	26	27	28	29	Local	Municipal	Externo
1	Talleres sobre la importancia de las organizaciones en las comunidades	Todas las Comunidades	L.100,000.00	X	X	X	X	X	X	X		L.75,000.00	

**PLAN DE DESARROLLO MUNICIPAL CON ENFOQUE DE ORDENAMIENTO TERRITORIAL  
TAULABE, COMAYAGUA, 2023 - 2029**

**(F-20)**

**PROGRAMACIÓN DEL PLAN DE INVERSIÓN MUNICIPAL MULTISECTORIAL PLURIANUAL  
PROYECTOS DE DESARROLLO SOCIAL PRIORIZADOS POR CADA PLAN ZONAL**

**Departamento:** Comayagua  
**Eje Temático:** Participación.

**Municipio:** Taulabé **Zona:** F

**Fecha:** 2023

PRIORIDAD	NOMBRE DEL PROYECTO	COMUNIDAD	COSTO TOTAL	AÑOS DE EJECUCION							FINANCIAMIENTO		
				23	24	25	26	27	28	29	Local	Municipal	Externo
1	Talleres sobre la importancia de las organizaciones en las comunidades	Toda la zona	L.100,000.00	X	X	X	X	X	X	X		L.75,000.00	

**(F-20)**

**PROGRAMACIÓN DEL PLAN DE INVERSIÓN MUNICIPAL MULTISECTORIAL PLURIANUAL  
PROYECTOS DE DESARROLLO SOCIAL PRIORIZADOS POR CADA PLAN ZONAL**

**Departamento:** Comayagua  
**Eje Temático:** Participación.

**Municipio:** Taulabé **Zona:** G

**Fecha:** 2023

PRIORIDAD	NOMBRE DEL PROYECTO	COMUNIDAD	COSTO TOTAL	AÑOS DE EJECUCION							FINANCIAMIENTO		
				23	24	25	26	27	28	29	Local	Municipal	Externo
1	Arrendamientos de tierras ejidales	Toda la zona	L.1,000,000.00			X		X		X		L.750,000.00	
2	Talleres sobre la importancia de la participación	Toda la zona	L.500,000.00	X	X	X	X	X	X	X		L.375,000.00	

**PLAN DE DESARROLLO MUNICIPAL CON ENFOQUE DE ORDENAMIENTO TERRITORIAL  
TAULABE, COMAYAGUA, 2023 - 2029**

**(F-20)**

**PROGRAMACIÓN DEL PLAN DE INVERSION MUNICIPAL MULTISECTORIAL PLURIANUAL  
PROYECTOS DE DESARROLLO SOCIAL PRIORIZADOS POR CADA PLAN ZONAL**

**Departamento:** Comayagua

**Municipio:** Taulabé **Zona:** H

**Fecha:** 2023

**Eje Temático:** Participación.

PRIORIDAD	NOMBRE DEL PROYECTO	COMUNIDAD	COSTO TOTAL	AÑOS DE EJECUCION							FINANCIAMIENTO		
				23	24	25	26	27	28	29	Local	Municipal	Externo
1	Talleres sobre la importancia de las organizaciones en las comunidades	Toda la Zona	L.150,000.00	X	X	X	X	X	X	X		L.112,500.00	

**(F-20)**

**PROGRAMACIÓN DEL PLAN DE INVERSION MUNICIPAL MULTISECTORIAL PLURIANUAL  
PROYECTOS DE DESARROLLO SOCIAL PRIORIZADOS POR CADA PLAN ZONAL**

**Departamento:** Comayagua

**Municipio:** Taulabé **Zona:** I

**Fecha:** 2023

**Eje Temático:** Participación.

PRIORIDAD	NOMBRE DEL PROYECTO	COMUNIDAD	COSTO TOTAL	AÑOS DE EJECUCION							FINANCIAMIENTO		
				23	24	25	26	27	28	29	Local	Municipal	Externo
1	Talleres sobre la importancia de las organizaciones en las comunidades	Toda la Zona	L.150,000.00	X	X	X	X	X	X	X		L.112,500.00	

**PLAN DE DESARROLLO MUNICIPAL CON ENFOQUE DE ORDENAMIENTO TERRITORIAL  
TAULABE, COMAYAGUA, 2023 - 2029**

**(F-20)**

**PROGRAMACIÓN DEL PLAN DE INVERSIÓN MUNICIPAL MULTISECTORIAL PLURIANUAL  
PROYECTOS DE DESARROLLO SOCIAL PRIORIZADOS POR CADA PLAN ZONAL**

**Departamento:** Comayagua

**Municipio:** Taulabé **Zona:** A

**Fecha:** 2023

**Eje Temático:** Seguridad Ciudadana.

PRIORIDAD	NOMBRE DEL PROYECTO	COMUNIDAD	COSTO TOTAL	AÑOS DE EJECUCION							FINANCIAMIENTO		
				20	21	22	23	24	25	26	Local	Municipal	Externo
1	Regular las ventas de bebidas alcohólicas en la comunidad	Toda la zona	L.650,000	X	X	X	X	X	X	X		L.487,500.00	

**(F-20)**

**PROGRAMACIÓN DEL PLAN DE INVERSIÓN MUNICIPAL MULTISECTORIAL PLURIANUAL  
PROYECTOS DE DESARROLLO SOCIAL PRIORIZADOS POR CADA PLAN ZONAL**

**Departamento:** Comayagua

**Municipio:** Taulabé **Zona:** B

**Fecha:** 2023

**Eje Temático:** Seguridad Ciudadana.

PRIORIDAD	NOMBRE DEL PROYECTO	COMUNIDAD	COSTO TOTAL	AÑOS DE EJECUCION							FINANCIAMIENTO		
				20	21	22	23	24	25	26	Local	Municipal	Externo
1	Regulares horarios a establecimientos de bebidas alcohólicas.	Toda la zona	L.1,000,000.00	X	X	X	X	X	X	X		L.750,000.00	



**PLAN DE DESARROLLO MUNICIPAL CON ENFOQUE DE ORDENAMIENTO TERRITORIAL  
TAULABE, COMAYAGUA, 2023 - 2029**

**(F-20)**

**PROGRAMACIÓN DEL PLAN DE INVERSIÓN MUNICIPAL MULTISECTORIAL PLURIANUAL  
PROYECTOS DE DESARROLLO SOCIAL PRIORIZADOS POR CADA PLAN ZONAL**

**Departamento:** Comayagua

**Municipio:** Taulabé **Zona:** C

**Fecha:** 2023

**Eje Temático:** Seguridad Ciudadana.

PRIORIDAD	NOMBRE DEL PROYECTO	COMUNIDAD	COSTO TOTAL	AÑOS DE EJECUCIÓN							FINANCIAMIENTO		
				23	24	25	26	27	28	29	Local	Municipal	Externo
1	Policías permanentes.	Toda la zona	L.500,000.00	X	X	X	X	X	X	X		L.375,000.00	
2	Capacitación a las autoridades de la comunidad.	Bacadia y San Antonio de Bacadia	L.200,000.00				X	X				L.150,000.00	
3	Ordenanzas para las regulaciones de ventas de bebidas alcohólicas.	Cerro Azul	L.50,000.00	X	X	X	X	X	X	X		L.37,000.001	
4	Organizar grupo y comité de vigilancia.	Brisas de Bacadia y San Francisco	L.500,000.00	X	X	X	X	X	X	X		L.375,000.00	
5	Atención Psicológica.	Varsovia	L.100,000.00	X	X	X	X	X	X	X		L.75,000.00	
6	Taller sobre derechos a la mujer.	Varsovia	L.100,000.00	X	X	X	X	X	X	X		L.75,000.00	
7	Regulación de la circulación de motocicletas (Ruido)	Bacadia y San Antonio de Bacadia	L.100,000.00	X	X	X	X	X	X	X		L.75,000.00	

**PLAN DE DESARROLLO MUNICIPAL CON ENFOQUE DE ORDENAMIENTO TERRITORIAL  
TAULABE, COMAYAGUA, 2023 - 2029**

**(F-20)**

**PROGRAMACIÓN DEL PLAN DE INVERSIÓN MUNICIPAL MULTISECTORIAL PLURIANUAL  
PROYECTOS DE DESARROLLO SOCIAL PRIORIZADOS POR CADA PLAN ZONAL**

**Departamento:** Comayagua

**Municipio:** Taulabé **Zona:** D

**Fecha:** 2023

**Eje Temático:** Seguridad Ciudadana.

PRIORIDAD	NOMBRE DEL PROYECTO	COMUNIDAD	COSTO TOTAL	AÑOS DE EJECUCION							FINANCIAMIENTO		
				23	24	25	26	27	28	29	Local	Municipal	Externo
1	Regular mediante el Juez de Justicia los horarios de venta de bebida	Toda la zona	L.0.00	X	X	X	X	X	X	X		L.0.00	
2	Vigilante para el centro educativo)	Toda la zona	L.100,000.00	X	X	X	X	X	X	X		L.75,000.00	
3	Organización de Comité de Vigilancia	Toda la zona	L.200,000.00	X	X	X	X	X	X	X		L.150,000.00	
4	Apoyo policial regular mente	Toda la zona	L.100,000.00	X	X	X	X	X	X	X		L.75,000.00	
5	Instalación de Rótulos en la zona de escuelas.	Toda la zona	L.100,000.00	X	X	X	X	X	X	X		L.75,000.00	

**PLAN DE DESARROLLO MUNICIPAL CON ENFOQUE DE ORDENAMIENTO TERRITORIAL  
TAULABE, COMAYAGUA, 2023 - 2029**

**(F-20)**

**PROGRAMACIÓN DEL PLAN DE INVERSIÓN MUNICIPAL MULTISECTORIAL PLURIANUAL  
PROYECTOS DE DESARROLLO SOCIAL PRIORIZADOS POR CADA PLAN ZONAL**

**Departamento:** Comayagua

**Municipio:** Taulabé **Zona:** E

**Fecha:** 2023

**Eje Temático:** Seguridad Ciudadana.

PRIORIDAD	NOMBRE DEL PROYECTO	COMUNIDAD	COSTO TOTAL	AÑOS DE EJECUCION							FINANCIAMIENTO			
				23	24	25	26	27	28	29	Local	Municipal	Externo	
1	Monitoreo de la Aldea por parte de la Policía	Toda la zona	L.100,000.00	X	X	X	X	X	X	X			L.75,000.00	
2	Atención Psicológica	Toda la zona	L.100,000.00	X	X	X	X	X	X	X			L.75,000.00	
3	Controlar horario de venta de bebidas alcohólicas	Toda la zona	L.100,000.00	X	X	X	X	X	X	X			L.75,000.00	
4	Charlas sobre derechos de la comunidad	Toda la zona	L.100,000.00	X	X	X	X	X	X	X			L.75,000.00	
5	Comité de convivencia y seguridad ciudadana	Toda la zona	L.500,000.00	X	X	X	X	X	X	X			L.375,000.00	
	Lámparas nuevas	Todas las Comunidades	L.100,000.00	X	X	X	X	X	X	X			L.75,000.00	

**PLAN DE DESARROLLO MUNICIPAL CON ENFOQUE DE ORDENAMIENTO TERRITORIAL  
TAULABE, COMAYAGUA, 2023 - 2029**

**(F-20)**

**PROGRAMACIÓN DEL PLAN DE INVERSIÓN MUNICIPAL MULTISECTORIAL PLURIANUAL  
PROYECTOS DE DESARROLLO SOCIAL PRIORIZADOS POR CADA PLAN ZONAL**

**Departamento:** Comayagua

**Municipio:** Taulabé **Zona:** F

**Fecha:** 2023

**Eje Temático:** Seguridad Ciudadana.

PRIORIDAD	NOMBRE DEL PROYECTO	COMUNIDAD	COSTO TOTAL	AÑOS DE EJECUCIÓN							FINANCIAMIENTO			
				23	24	25	26	27	28	29	Local	Municipal	Externo	
1	Cámaras de monitoreo	Toda la zona	L.650,000							X			L.487,500.00	

**(F-20)**

**PROGRAMACIÓN DEL PLAN DE INVERSIÓN MUNICIPAL MULTISECTORIAL PLURIANUAL  
PROYECTOS DE DESARROLLO SOCIAL PRIORIZADOS POR CADA PLAN ZONAL**

**Departamento:** Comayagua

**Municipio:** Taulabé **Zona:** G

**Fecha:** 2023

**Eje Temático:** Seguridad Ciudadana.

PRIORIDAD	NOMBRE DEL PROYECTO	COMUNIDAD	COSTO TOTAL	AÑOS DE EJECUCIÓN							FINANCIAMIENTO			
				20	21	22	23	24	25	26	Local	Municipal	Externo	
1	Regulación de horarios a establecimientos de bebidas alcohólicas	Toda la zona	L.10,000.00	X	X	X	X	X	X	X			L.7,500.00	
2	Talleres sobre los derechos humanos	Toda la zona	L.500,000.00	X	X	X	X	X	X	X			L.375,000.00	

**PLAN DE DESARROLLO MUNICIPAL CON ENFOQUE DE ORDENAMIENTO TERRITORIAL  
TAULABE, COMAYAGUA, 2023 - 2029**

**(F-20)**

**PROGRAMACIÓN DEL PLAN DE INVERSIÓN MUNICIPAL MULTISECTORIAL PLURIANUAL  
PROYECTOS DE DESARROLLO SOCIAL PRIORIZADOS POR CADA PLAN ZONAL**

**Departamento:** Comayagua

**Municipio:** Taulabé

**Zona:** H

**Fecha:** 2023

**Eje Temático:** Seguridad Ciudadana.

PRIORIDAD	NOMBRE DEL PROYECTO	COMUNIDAD	COSTO TOTAL	AÑOS DE EJECUCION							FINANCIAMIENTO		
				23	24	25	26	27	28	29	Local	Municipal	Externo
1	Talleres de convivencia matrimonial y familiar	Toda la Zona	L. 50,000.00	X	X	X	X	X	X	X		L.37,500.00	
	Creación del comité de vigilancia	Toda la Zona	L. 0.00	X	X	X	X	X	X	X		L.0.00	

**PLAN DE DESARROLLO MUNICIPAL CON ENFOQUE DE ORDENAMIENTO TERRITORIAL  
TAULABE, COMAYAGUA, 2023 - 2029**

**(F-20)**

**PROGRAMACIÓN DEL PLAN DE INVERSIÓN MUNICIPAL MULTISECTORIAL PLURIANUAL  
PROYECTOS DE DESARROLLO SOCIAL PRIORIZADOS POR CADA PLAN ZONAL**

**Departamento:** Comayagua

**Municipio:** Taulabé

**Zona:** I

**Fecha:** 2023

**Eje Temático:** Seguridad Ciudadana.

PRIORIDAD	NOMBRE DEL PROYECTO	COMUNIDAD	COSTO TOTAL	AÑOS DE EJECUCION							FINANCIAMIENTO		
				23	24	25	26	27	28	29	Local	Municipal	Externo
1	Monitoreo de la aldea por parte de la policía	Toda la Zona	L. 50,000.00	X	X	X	X	X	X	X		L.37,500.00	
2	Charlas sobre violencia domestica	Toda la Zona	L.100,000.00	X	X	X	X	X	X	X		L.75,000.00	
3	Seguridad ciudadana en las aldeas	Toda la zona	L.500,000.00	X	X	X	X	X	X	X		L.375,000.00	
4	Ordenanzas a las personas que causan peleas y las que tienen establecimientos de bebidas alcohólicas	Toda la zona	L. 0.00	X	X	X	X	X	X	X		L. 0.00	

# **PROYECTOS DEL PROGRAMA PRODUCTIVO PRIORIZADOS POR CADA PLAN ZONAL**

**PLAN DE DESARROLLO MUNICIPAL CON ENFOQUE DE ORDENAMIENTO TERRITORIAL  
TAULABE, COMAYAGUA, 2023 - 2029**

**(F-21)**

**PROGRAMACIÓN DEL PLAN DE INVERSIÓN MUNICIPAL MULTISECTORIAL PLURIANUAL  
PROYECTOS DE DESARROLLO PRODUCTIVO PRIORIZADOS POR CADA PLAN ZONAL**

**Departamento:** Comayagua

**Municipio:** Taulabé

**Zona:** A

**Fecha:** 2023

**Eje Temático:** Economía

PRIORIDAD	NOMBRE DEL PROYECTO	Comunidad	COSTO TOTAL	AÑOS DE EJECUCION							FINANCIAMIENTO		
				23	24	25	26	27	28	29	Local	Municipal	Externo
1	Dotación de insumos agrícolas y capacitación	Toda la zona	L.1,000,000.00	X	X	X	X	X	X	X		L.750,000.00	
2	Talleres para soldadura, electricidad, Barbería, carpintería etc.	Toda la zona	L.1,000,000.00	X	X	X	X	X	X	X		L.750,000.00	
3	Cajas rurales	Toda la zona	L.1,000,000.00	X	X	X	X	X	X	X		L.750,000.00	



**PLAN DE DESARROLLO MUNICIPAL CON ENFOQUE DE ORDENAMIENTO TERRITORIAL  
TAULABE, COMAYAGUA, 2023 - 2029**

**(F-21)**

**PROGRAMACIÓN DEL PLAN DE INVERSIÓN MUNICIPAL MULTISECTORIAL PLURIANUAL  
PROYECTOS DE DESARROLLO PRODUCTIVO PRIORIZADOS POR CADA PLAN ZONAL**

**Departamento:** Comayagua

**Municipio:** Taulabé

**Zona:** B

**Fecha:** 2023

**Eje Temático:** Economía

PRIORIDAD	NOMBRE DEL PROYECTO	Comunidad	COSTO TOTAL	AÑOS DE EJECUCION							FINANCIAMIENTO		
				23	24	25	26	27	28	29	Local	Municipal	Externo
1	Donación de abono demás insumos a los agricultores y cafetaleros.	Toda la zona	L.500,000.00	X	X	X	X	X	X	X		L.375,000.00	
2	Micro empresas que genere más ingresos.	Toda la zona	L.1,000,000.00			X						L.750,000.00	
3	Talleres acerca de administración financiera.	Toda la zona	L.100,000.00	X	X	X	X	X	X	X		L.75,000.00	
4	Talleres de INFOP sobre soldadura ebanistería carpintería, repostería entre otros	Toda la zona	L.500,000.00	X	X	X	X	X	X	X		L.375,000.00	

**PLAN DE DESARROLLO MUNICIPAL CON ENFOQUE DE ORDENAMIENTO TERRITORIAL  
TAULABE, COMAYAGUA, 2023 - 2029**

**(F-21)**

**PROGRAMACIÓN DEL PLAN DE INVERSIÓN MUNICIPAL MULTISECTORIAL PLURIANUAL  
PROYECTOS DE DESARROLLO PRODUCTIVO PRIORIZADOS POR CADA PLAN ZONAL**

**Departamento:** Comayagua

**Municipio:** Taulabé

**Zona:** C

**Fecha:** 2023

**Eje Temático:** Economía

PRIORIDAD	NOMBRE DEL PROYECTO	Comunidad	COSTO TOTAL	AÑOS DE EJECUCION							FINANCIAMIENTO		
				23	24	25	26	27	28	29	Local	Municipal	Externo
1	Dotación de fertilizantes.	Toda la zona	L.500,000.00	X	X	X	X	X	X	X		L.375,000.00	
2	Bonos para emprendimientos.	Toda la zona	L.500,000.00	X	X	X	X	X	X	X		L.375,000.00	
3	Talleres de Emprendimiento a mujeres.	Toda la zona	L.500,000.00	X	X	X	X	X	X	X		L.375,000.00	
4	Dotación de semilla mejorada.	Toda la zona	L.500,000.00	X	X	X	X	X	X	X		L.375,000.00	
5	Cajas rurales con inyección de capital para emprendedores.	Toda la zona	L.1,000,000.00		X							L.750,000.00	
6	Talleres técnicos de soldadura, electricidad, costura, panadería y belleza.	Toda la zona	L.500,000.00	X	X	X	X	X	X	X		L.375,000.00	
7	Capacitación y enseñanza para emprendimiento.	Cerro Azul	L.100,000.00	X	X	X	X	X	X	X		L.750,000.00	
8	Micro empresas de reposterías, sastrería, peluquería, entre otros	Todas las comunidades	L.100,000.00	X	X	X	X	X	X	X		L.75,000.00	

**PLAN DE DESARROLLO MUNICIPAL CON ENFOQUE DE ORDENAMIENTO TERRITORIAL  
TAULABE, COMAYAGUA, 2023 - 2029**

**(F-21)**

**PROGRAMACIÓN DEL PLAN DE INVERSIÓN MUNICIPAL MULTISECTORIAL PLURIANUAL  
PROYECTOS DE DESARROLLO PRODUCTIVO PRIORIZADOS POR CADA PLAN ZONAL**

**Departamento:** Comayagua

**Municipio:** Taulabé

**Zona:** D

**Fecha:** 2023

**Eje Temático:** Economía

PRIORIDAD	NOMBRE DEL PROYECTO	Comunidad	COSTO TOTAL	AÑOS DE EJECUCION							FINANCIAMIENTO		
				23	24	25	26	27	28	29	Local	Municipal	Externo
1	Dotación de fertilizantes a campesinos	Toda la zona	L.500,000.00	X	X	X	X	X	X	X		L.375,000.00	
2	Talleres de emprendimientos	Toda la zona	L.500,000.00	X	X	X	X	X	X	X		L.375,000.00	
3	Fertilizantes para agrícolas (Las Alejandras, Macusales y Sabanas de Ocote)	Toda la zona	L.500,000.00	X	X	X	X	X	X	X		L.375,000.00	
4	Cajas rurales	Toda la zona	L.500,000.00			X						L.375,000.00	
5	Talleres de panadería y emprendimiento	Toda la zona	L.500,000.00	X	X	X	X	X	X	X		L.375,000.00	
6	Talleres de Repostería	Toda la zona	L.500,000.00	X	X	X	X	X	X	X		L.375,000.00	

**PLAN DE DESARROLLO MUNICIPAL CON ENFOQUE DE ORDENAMIENTO TERRITORIAL  
TAULABE, COMAYAGUA, 2023 - 2029**

**(F-21)**

**PROGRAMACIÓN DEL PLAN DE INVERSIÓN MUNICIPAL MULTISECTORIAL PLURIANUAL  
PROYECTOS DE DESARROLLO PRODUCTIVO PRIORIZADOS POR CADA PLAN ZONAL**

**Departamento:** Comayagua

**Municipio:** Taulabé

**Zona:** E

**Fecha:** 2023

**Eje Temático:** Economía

PRIORIDAD	NOMBRE DEL PROYECTO	Comunidad	COSTO TOTAL	AÑOS DE EJECUCION							FINANCIAMIENTO		
				23	24	25	26	27	28	29	Local	Municipal	Externo
1	Dotación de insumos agrícolas	Toda la zona	L.500,000.00	X	X	X	X	X	X	X		L.375,000.00	
2	Insumos para agricultores	Toda la zona	L.500,000.00	X	X	X	X	X	X	X		L.375,000.00	
3	Talleres agricultura para generar más producción.	Toda la zona	L.300,000.00	X	X	X	X	X	X	X		L.225,000.00	
4	Empleos para jóvenes recién graduados	Toda la zona	L.100,000.00	X	X	X	X	X	X	X		L.75,000.00	
5	Talleres de administración financieras	Toda la zona	L.300,000.00	X	X	X	X	X	X	X		L.225,000.00	
6	Talleres de emprendimiento para mujeres	Toda la zona	L.500,000.00	X	X	X	X	X	X	X		L.375,000.00	
7	Taller o capacitaciones para productos agrícolas	Toda la zona	L. L.500,000.00		X		X		X			L.375,000.00	
8	Talleres de mecánica carpintería, costura, soldadura, panadería	Toda la zona	L.500,000.00	X	X	X	X	X	X	X		L.375,000.00	

**PLAN DE DESARROLLO MUNICIPAL CON ENFOQUE DE ORDENAMIENTO TERRITORIAL  
TAULABE, COMAYAGUA, 2023 - 2029**

**(F-21)**

**PROGRAMACIÓN DEL PLAN DE INVERSIÓN MUNICIPAL MULTISECTORIAL PLURIANUAL  
PROYECTOS DE DESARROLLO PRODUCTIVO PRIORIZADOS POR CADA PLAN ZONAL**

**Departamento:** Comayagua

**Municipio:** Taulabé

**Zona:** F

**Fecha:** 2023

**Eje Temático:** Economía

PRIORIDAD	NOMBRE DEL PROYECTO	Comunidad	COSTO TOTAL	AÑOS DE EJECUCION							FINANCIAMIENTO			
				2023	2024	2025	2026	2027	2028	2029	Local	Municipal	Externo	
1	Escuela Taller municipal	Toda la zona	L.15,000,000.00	X	X	X	X	X	X	X		L.11,250,000.00		
2	Fortalecimiento de las cajas rurales y emprendimiento	Toda la zona	L.2,000,000.00							X	X		L.1,500,000.00	

**PLAN DE DESARROLLO MUNICIPAL CON ENFOQUE DE ORDENAMIENTO TERRITORIAL  
TAULABE, COMAYAGUA, 2023 - 2029**

**(F-21)**

**PROGRAMACIÓN DEL PLAN DE INVERSIÓN MUNICIPAL MULTISECTORIAL PLURIANUAL  
PROYECTOS DE DESARROLLO PRODUCTIVO PRIORIZADOS POR CADA PLAN ZONAL**

**Departamento:** Comayagua

**Municipio:** Taulabé

**Zona:** G

**Fecha:** 2023

**Eje Temático:** Economía

PRIORIDAD	NOMBRE DEL PROYECTO	Comunidad	COSTO TOTAL	AÑOS DE EJECUCION							FINANCIAMIENTO		
				23	24	25	26	27	28	29	Local	Municipal	Externo
1	Talleres de emprendimiento	Toda la zona	L.500,000.00	X	X	X	X	X	X	X		L.375,000.00	
2	Talleres de emprendimiento en soldadura, ebanistería, carpintería, mecánica, repostería	Toda la zona	L.1,000,000.00	X	X	X	X	X	X	X		L.750,000.00	
3	Dotación de insumos agrícolas	Toda la zona	L.1,000,000.00	X	X	X	X	X	X	X		L.750,000.00	
4	Cajas Rurales	Toda la zona	L.1,000,000.00	X	X	X	X	X	X	X		L.750,000.00	
5	Talleres de manejo de economía e inversión	Toda la zona	L.1,000,000.00		X	X	X	X	X	X		L.750,000.00	

**PLAN DE DESARROLLO MUNICIPAL CON ENFOQUE DE ORDENAMIENTO TERRITORIAL  
TAULABE, COMAYAGUA, 2023 - 2029**

**(F-21)**

**PROGRAMACIÓN DEL PLAN DE INVERSIÓN MUNICIPAL MULTISECTORIAL PLURIANUAL  
PROYECTOS DE DESARROLLO PRODUCTIVO PRIORIZADOS POR CADA PLAN ZONAL**

**Departamento:** Comayagua

**Municipio:** Taulabé

**Zona:** H

**Fecha:** 2023

**Eje Temático:** Economía

PRIORIDAD	NOMBRE DEL PROYECTO	Comunidad	COSTO TOTAL	AÑOS DE EJECUCION							FINANCIAMIENTO		
				23	24	25	26	27	28	29	Local	Municipal	Externo
1	Dotación de fertilizantes	Toda la zona	L.500,000.00	X	X	X	X	X	X	X		L.375,000.00	
2	Talleres para emprendimiento	Toda la Zona	L.500,000.00	X	X	X	X	X	X	X		L.375,000.00	
3	Mejoramiento de galeras de dulces	Toda la Zona	L.2,000,000.00	X	X	X	X	X	X	X		L.1,500,000.00	
4	Cajas rurales	Toda la zona.	L.700,000.00			X						L.525,000.00	

**PLAN DE DESARROLLO MUNICIPAL CON ENFOQUE DE ORDENAMIENTO TERRITORIAL  
TAULABE, COMAYAGUA, 2023 - 2029**

**(F-21)**

**PROGRAMACIÓN DEL PLAN DE INVERSIÓN MUNICIPAL MULTISECTORIAL PLURIANUAL  
PROYECTOS DE DESARROLLO PRODUCTIVO PRIORIZADOS POR CADA PLAN ZONAL**

**Departamento:** Comayagua

**Municipio:** Taulabé

**Zona:** I

**Fecha:** 2023

**Eje Temático:** Economía

PRIORIDAD	NOMBRE DEL PROYECTO	Comunidad	COSTO TOTAL	AÑOS DE EJECUCION							FINANCIAMIENTO			
				23	24	25	26	27	28	29	Local	Municipal	Externo	
1	Capacitación sobre buenas prácticas en los terrenos de siembra	Toda la zona	L.500,000.00	X		X		X		X			L.375,000.00	
2	Capacitar a la mujer en talleres de repostería panadería costura bisutería y sobre finanzas	Toda la Zona	L.500,000.00	X	X	X	X	X	X	X	X		L.375,000.00	
3	Dotación de insumos agrícolas	Toda la Zona	L.500,000.00	X	X	X	X	X	X	X	X		L.375,000.00	
4	Central de abasto donde se vendan los productos a precios considerables	Toda la zona.	L.2,000,000.00	X	X	X	X	X	X	X	X		L.1,750,000.00	
5	Planes para generación de empleos	Toda la zona	L.1,000,000.00	X	X	X	X	X	X	X	X		L.750,000.00	
6	Capacitación a emprendedores	Toda la zona	L.500,000.00	X	X	X	X	X	X	X	X		L.375,000.00	
7	Cajas rurales	Toda la zona	L.1,000,000.00	X	X	X	X	X	X	X	X		L.750,000.00	
8	Talleres de emprendimiento INFOP	Toda la zona	L.500,000.00	X	X	X	X	X	X	X	X		L.375,000.00	
9	Capacitación para los MIPYME	Toda la zona	L.1,000,000.00	X	X	X	X	X	X	X	X		L.750,000.00	



**PLAN DE DESARROLLO MUNICIPAL CON ENFOQUE DE ORDENAMIENTO TERRITORIAL  
TAULABE, COMAYAGUA, 2023 - 2029**

**(F-21)**

**PROGRAMACIÓN DEL PLAN DE INVERSION MUNICIPAL MULTISECTORIAL PLURIANUAL  
PROYECTOS DE DESARROLLO SOCIAL PRIORIZADOS POR CADA PLAN ZONAL**

**Departamento:** Comayagua

**Municipio:** Taulabé

**Zona:** A

**Fecha:** 2023

**Eje Temático:** Seguridad Alimentaria

PRIORIDAD	NOMBRE DEL PROYECTO	COMUNIDAD	COSTO TOTAL	AÑOS DE EJECUCION							FINANCIAMIENTO		
				23	24	25	26	27	28	29	Local	Municipal	Externo
1	Dotación de insumos	Toda la zona	L.1,000,000.00	X	X	X	X	X	X	X		L.750,000.00	

**(F-21)**

**PROGRAMACIÓN DEL PLAN DE INVERSION MUNICIPAL MULTISECTORIAL PLURIANUAL  
PROYECTOS DE DESARROLLO PRODUCTIVO PRIORIZADOS POR CADA PLAN ZONAL**

**Departamento:** Comayagua

**Municipio:** Taulabé

**Zona:** B

**Fecha:** 2023

**Eje Temático:** SEGURIDAD ALIMENTARIA

PRIORIDAD	NOMBRE DEL PROYECTO	Comunidad	COSTO TOTAL	AÑOS DE EJECUCION							FINANCIAMIENTO		
				23	24	25	26	27	28	29	Local	Municipal	Externo
1	Proporcionar insumos y talleres sobre buenas prácticas agrícolas.	Toda la zona	L.500,000.00	X	X	X	X	X	X	X		L.375,000.00	
2	Donación de abono e insumo agrícola y kits	Toda la zona	L.500,000.00			X						L.375,000.00	

**PLAN DE DESARROLLO MUNICIPAL CON ENFOQUE DE ORDENAMIENTO TERRITORIAL  
TAULABE, COMAYAGUA, 2023 - 2029**

**(F-21)**

**PROGRAMACIÓN DEL PLAN DE INVERSIÓN MUNICIPAL MULTISECTORIAL PLURIANUAL  
PROYECTOS DE DESARROLLO PRODUCTIVO PRIORIZADOS POR CADA PLAN ZONAL**

**Departamento:** Comayagua

**Municipio:** Taulabé

**Zona:** C

**Fecha:** 2023

**Eje Temático:** SEGURIDAD ALIMENTARIA

PRIORIDAD	NOMBRE DEL PROYECTO	Comunidad	COSTO TOTAL	AÑOS DE EJECUCION							FINANCIAMIENTO		
				23	24	25	26	27	28	29	Local	Municipal	Externo
1	Dotación de semillas y fertilizante.	Todas las comunidades	L.500,000.00	X	X	X	X	X	X	X		L.375,000.00	
2	Construcción de huertos familiares.	Brisas de Bacadia y San Francisco	L.500,000.00	X	X	X	X	X	X	X		L.375,000.00	
3	Brindar talleres de técnicas agrícolas.	Varsovia	L.250,000.00	X	X	X	X	X	X	X			
4	Asesoramiento para crear viveros de árboles frutales ornamentales y maderables.	Varsovia	L.500,000.00	X	X	X	X	X	X	X		L.375,000.00	
5	Proyecto de taller para emprendedores.	Cerro Azul	L.250,000.00	X	X	X	X	X	X	X		L.187,500.00	

**PLAN DE DESARROLLO MUNICIPAL CON ENFOQUE DE ORDENAMIENTO TERRITORIAL  
TAULABE, COMAYAGUA, 2023 - 2029**

**(F-21)**

**PROGRAMACIÓN DEL PLAN DE INVERSION MUNICIPAL MULTISECTORIAL PLURIANUAL  
PROYECTOS DE DESARROLLO PRODUCTIVO PRIORIZADOS POR CADA PLAN ZONAL**

**Departamento:** Comayagua

**Municipio:** Taulabé

**Zona:** D

**Fecha:** 2023

**Eje Temático:** SEGURIDAD ALIMENTARIA

PRIORIDAD	NOMBRE DEL PROYECTO	Comunidad	COSTO TOTAL	AÑOS DE EJECUCION							FINANCIAMIENTO		
				23	24	25	26	27	28	29	Local	Municipal	Externo
1	Kits de semilla y riego (Jardines y La Providencia)	Toda la zona	L.500,000.0	X	X	X	X	X	X	X		L.375,000.00	
2	Dotación de fertilizantes y Semilla Mejorada para campesinos.	Toda la zona	L.500,000.0	X	X	X	X	X	X	X		L.375,000.00	

**PLAN DE DESARROLLO MUNICIPAL CON ENFOQUE DE ORDENAMIENTO TERRITORIAL  
TAULABE, COMAYAGUA, 2023 - 2029**

**(F-21)**

**PROGRAMACIÓN DEL PLAN DE INVERSIÓN MUNICIPAL MULTISECTORIAL PLURIANUAL  
PROYECTOS DE DESARROLLO PRODUCTIVO PRIORIZADOS POR CADA PLAN ZONAL**

**Departamento:** Comayagua

**Municipio:** Taulabé

**Zona:** E

**Fecha:** 2023

**Eje Temático:** SEGURIDAD ALIMENTARIA

PRIORIDAD	NOMBRE DEL PROYECTO	Comunidad	COSTO TOTAL	AÑOS DE EJECUCION							FINANCIAMIENTO		
				23	24	25	26	27	28	29	Local	Municipal	Externo
1	Dotación de fertilizantes	Toda la zona	L.1,000,000.00	X	X	X	X	X	X	X		L.750,000.00	
2	Huertos familiares	Toda la zona	L.500,000.00	X	X	X	X	X	X	X		L.375,000.00	
3	Dotación de semillas a agricultores	Toda la zona	L.1,000,000.00	X	X	X	X	X	X	X		L.750,000.00	
4	Talleres de elaboración de huertos familiares	Toda la zona	L.500,000.00	X	X	X	X	X	X	X		L.375,000.00	
5	Venta sin intermediarios	Toda la zona	L.300,000.00	X	X	X	X	X	X	X		L.225,000.00	
	Talleres de buenas prácticas agrícolas	Toda la zona	L.400,000.00	X	X	X	X	X	X	X		L.300,000.00	
	Hacer listado de personas que necesitan apoyo en insumos para la agricultura	Toda la zona	L.100,000.00	X	X	X	X	X	X	X		L.75,000.00	

**PLAN DE DESARROLLO MUNICIPAL CON ENFOQUE DE ORDENAMIENTO TERRITORIAL  
TAULABE, COMAYAGUA, 2023 - 2029**

**(F-20)**

**PROGRAMACIÓN DEL PLAN DE INVERSIÓN MUNICIPAL MULTISECTORIAL PLURIANUAL  
PROYECTOS DE DESARROLLO SOCIAL PRIORIZADOS POR CADA PLAN ZONAL**

**Departamento:** Comayagua

**Municipio:** Taulabé

**Zona:** F

**Fecha:** 2023

**Eje Temático:** Seguridad Alimentaria

PRIORIDAD	NOMBRE DEL PROYECTO	COMUNIDAD	COSTO TOTAL	AÑOS DE EJECUCION							FINANCIAMIENTO		
				23	24	25	26	27	28	29	Local	Municipal	Externo
1	Huertos y granjas familiares	Toda la zona	L.3,000,000.00	X	X	X	X	X	X	X		L.2,250,000.00	
2	Dotación de insumos agrícolas y kits	Toda la zona	L.500,000.00	X	X	X	X	X	X	X		L.375,000.00	
3	Ferias del agricultor	Toda la zona	L.1,000,000.00	X	X	X	X	X	X	X		L.750,000.00	

**PLAN DE DESARROLLO MUNICIPAL CON ENFOQUE DE ORDENAMIENTO TERRITORIAL  
TAULABE, COMAYAGUA, 2023 - 2029**

**(F-21)**

**PROGRAMACIÓN DEL PLAN DE INVERSIÓN MUNICIPAL MULTISECTORIAL PLURIANUAL  
PROYECTOS DE DESARROLLO PRODUCTIVO PRIORIZADOS POR CADA PLAN ZONAL**

**Departamento:** Comayagua      **Municipio:** Taulabé      **Zona:** G      **Fecha:** 2023

**Eje Temático:** SEGURIDAD ALIMENTARIA

PRIORIDAD	NOMBRE DEL PROYECTO	Comunidad	COSTO TOTAL	AÑOS DE EJECUCION							FINANCIAMIENTO		
				23	24	25	26	27	28	29	Local	Municipal	Externo
1	Dotación de insumos agricultura	Toda la zona	L.500,000.00	X	X	X	X	X	X	X		L.375,000.00	
2	Capacitación sobre técnicas para cultivos	Toda la zona	L.500,000.00	X	X	X	X	X	X	X		L.375,000.00	
3	Taller y capacitación sobre buenas prácticas agrícolas	Toda la zona	L.500,000.00	X	X	X	X	X	X	X		L.375,000.00	
4	Huertos familiares	Toda la zona	L.1,000,000.00	X	X	X	X	X	X	X		L.750,000.00	
5	Proyecto de especies menores	Toda la zona	L.1,000,000.00	X	X	X	X	X	X	X		L.750,000.00	

**PLAN DE DESARROLLO MUNICIPAL CON ENFOQUE DE ORDENAMIENTO TERRITORIAL  
TAULABE, COMAYAGUA, 2023 - 2029**

**(F-21)**

**PROGRAMACIÓN DEL PLAN DE INVERSION MUNICIPAL MULTISECTORIAL PLURIANUAL  
PROYECTOS DE DESARROLLO PRODUCTIVO PRIORIZADOS POR CADA PLAN ZONAL**

**Departamento:** Comayagua      **Municipio:** Taulabé      **Zona:** H      **Fecha:** 2023  
**Eje Temático:** SEGURIDAD ALIMENTARIA

PRIORIDAD	NOMBRE DEL PROYECTO	Comunidad	COSTO TOTAL	AÑOS DE EJECUCION							FINANCIAMIENTO		
				23	24	25	26	27	28	29	Local	Municipal	Externo
1	Dotación de insumos para agricultura	Toda la Zona	L.500,000.00	X	X	X	X	X	X	X		L.375,000.00	
2	Capacitación sobre técnicas para cultivo.	Toda la Zona	L.500,000.00	X	X	X	X	X	X	X		L.375,000.00	

**(F-21)**

**PROGRAMACIÓN DEL PLAN DE INVERSION MUNICIPAL MULTISECTORIAL PLURIANUAL  
PROYECTOS DE DESARROLLO PRODUCTIVO PRIORIZADOS POR CADA PLAN ZONAL**

**Departamento:** Comayagua      **Municipio:** Taulabé      **Zona:** I      **Fecha:** 2023  
**Eje Temático:** SEGURIDAD ALIMENTARIA

PRIORIDAD	NOMBRE DEL PROYECTO	Comunidad	COSTO TOTAL	AÑOS DE EJECUCION							FINANCIAMIENTO		
				23	24	25	26	27	28	29	Local	Municipal	Externo
1	Dotación de insumos agrícolas	Toda la Zona	L.500,000.00	X	X	X	X	X	X	X		L.375,000.00	
2	Dotación de semillas mejoradas	Toda la Zona	L.500,000.00	X	X	X	X	X	X	X		L.375,000.00	

**PLAN DE DESARROLLO MUNICIPAL CON ENFOQUE DE ORDENAMIENTO TERRITORIAL  
TAULABE, COMAYAGUA, 2023 - 2029**

**(F-21)**

**PROGRAMACIÓN DEL PLAN DE INVERSION MUNICIPAL MULTISECTORIAL PLURIANUAL  
PROYECTOS DE DESARROLLO PRODUCTIVO PRIORIZADOS POR CADA PLAN ZONAL**

**Departamento:** Comayagua      **Municipio:** Taulabé      **Zona:** A      **Fecha:** 2023  
**Eje Temático:** Tierra

PRIORIDAD	NOMBRE DEL PROYECTO	Comunidad	COSTO TOTAL	AÑOS DE EJECUCION							FINANCIAMIENTO			
				23	24	25	26	27	28	29	Local	Municipal	Externo	

**(F-21)**

**PROGRAMACIÓN DEL PLAN DE INVERSION MUNICIPAL MULTISECTORIAL PLURIANUAL  
PROYECTOS DE DESARROLLO PRODUCTIVO PRIORIZADOS POR CADA PLAN ZONAL**

**Departamento:** Comayagua      **Municipio:** Taulabé      **Zona:** B      **Fecha:** 2023  
**Eje Temático:** Tierra

PRIORIDAD	NOMBRE DEL PROYECTO	Comunidad	COSTO TOTAL	AÑOS DE EJECUCION							FINANCIAMIENTO			
				23	24	25	26	27	28	29	Local	Municipal	Externo	



**PLAN DE DESARROLLO MUNICIPAL CON ENFOQUE DE ORDENAMIENTO TERRITORIAL  
TAULABE, COMAYAGUA, 2023 - 2029**

**(F-21)**

**PROGRAMACIÓN DEL PLAN DE INVERSIÓN MUNICIPAL MULTISECTORIAL PLURIANUAL  
PROYECTOS DE DESARROLLO PRODUCTIVO PRIORIZADOS POR CADA PLAN ZONAL**

**Departamento:** Comayagua

**Municipio:** Taulabé

**Zona:** C

**Fecha:** 2023

**Eje Temático:** Tierra

PRIORIDAD	NOMBRE DEL PROYECTO	Comunidad	COSTO TOTAL	AÑOS DE EJECUCION							FINANCIAMIENTO		
				23	24	25	26	27	28	29	Local	Municipal	Externo
1	Arrendamiento de terreno para producción de granos básicos.	Bacadia y San Antonio de Bacadia	L.1,000,000.00	X	X	X	X	X	X	X		L.750,000.00	
2	Realizar estudios de las zonas para nuevo proyecto	Bacadia y San Antonio de Bacadia	L.200,000.00	X			X				X	L.150,000.00	
3	Capacitación para nuevas técnicas de cultivo.	Bacadia y San Antonio de Bacadia	L.200,000.00	X	X	X	X	X	X	X		L.150,000.00	
4	Organizar grupos de productores de granos básicos.	Brisas de Bacadia y San Francisco	L.1,000,000.00								X	L.750,000.00	
5	Asesoramiento sobre crear abono orgánico.	Varsovia	L.400,000.00	X	X	X	X	X	X	X		L.300,000.00	

**PLAN DE DESARROLLO MUNICIPAL CON ENFOQUE DE ORDENAMIENTO TERRITORIAL  
TAULABE, COMAYAGUA, 2023 - 2029**

**(F-21)**

**PROGRAMACIÓN DEL PLAN DE INVERSIÓN MUNICIPAL MULTISECTORIAL PLURIANUAL  
PROYECTOS DE DESARROLLO PRODUCTIVO PRIORIZADOS POR CADA PLAN ZONAL**

**Departamento:** Comayagua      **Municipio:** Taulabé      **Zona:** D      **Fecha:** 2023  
**Eje Temático:** Tierra

PRIORIDAD	NOMBRE DEL PROYECTO	Comunidad	COSTO TOTAL	AÑOS DE EJECUCION							FINANCIAMIENTO		
				23	24	25	26	27	28	29	Local	Municipal	Externo
1	Dotación de fertilizantes a pequeños productores	Buenos Aires y la Unión Buenos Aires	L.500,000.00	X	X	X	X	X	X	X		L.375,000.00	

**(F-21)**

**PROGRAMACIÓN DEL PLAN DE INVERSIÓN MUNICIPAL MULTISECTORIAL PLURIANUAL  
PROYECTOS DE DESARROLLO PRODUCTIVO PRIORIZADOS POR CADA PLAN ZONAL**

**Departamento:** Comayagua      **Municipio:** Taulabé      **Zona:** E      **Fecha:** 2023  
**Eje Temático:** Tierra

PRIORIDAD	NOMBRE DEL PROYECTO	Comunidad	COSTO TOTAL	AÑOS DE EJECUCION							FINANCIAMIENTO		
				23	24	25	26	27	28	29	Local	Municipal	Externo
1	Arrendamiento de terrenos ejidales para las personas que no cuentan con terrenos para cultivar.	Toda la zona	L.1,000,000.00	X	X	X	X	X	X	X		L.750,000.00	

**PLAN DE DESARROLLO MUNICIPAL CON ENFOQUE DE ORDENAMIENTO TERRITORIAL  
TAULABE, COMAYAGUA, 2023 - 2029**

**(F-21)**

**PROGRAMACIÓN DEL PLAN DE INVERSION MUNICIPAL MULTISECTORIAL PLURIANUAL  
PROYECTOS DE DESARROLLO PRODUCTIVO PRIORIZADOS POR CADA PLAN ZONAL**

**Departamento:** Comayagua      **Municipio:** Taulabé      **Zona:** F      **Fecha:** 2023  
**Eje Temático:** Tierra

PRIORIDAD	NOMBRE DEL PROYECTO	Comunidad	COSTO TOTAL	AÑOS DE EJECUCION							FINANCIAMIENTO		
				23	24	25	26	27	28	29	Local	Municipal	Externo
1	Alquiler de terrenos ejidales para cultivos	Toda la zona	L.500,000.00			X						L.375,000.00	
2	Adquisición de terrenos municipales	Toda la zona	L.5,000,000.00		X							L.375,000.00	

**(F-21)**

**PROGRAMACIÓN DEL PLAN DE INVERSION MUNICIPAL MULTISECTORIAL PLURIANUAL  
PROYECTOS DE DESARROLLO PRODUCTIVO PRIORIZADOS POR CADA PLAN ZONAL**

**Departamento:** Comayagua      **Municipio:** Taulabé      **Zona:** G      **Fecha:** 2023  
**Eje Temático:** Tierra

PRIORIDAD	NOMBRE DEL PROYECTO	Comunidad	COSTO TOTAL	AÑOS DE EJECUCION							FINANCIAMIENTO		
				23	24	25	26	27	28	29	Local	Municipal	Externo

**PLAN DE DESARROLLO MUNICIPAL CON ENFOQUE DE ORDENAMIENTO TERRITORIAL  
TAULABE, COMAYAGUA, 2023 - 2029**

**(F-21)**

**PROGRAMACIÓN DEL PLAN DE INVERSIÓN MUNICIPAL MULTISECTORIAL PLURIANUAL  
PROYECTOS DE DESARROLLO PRODUCTIVO PRIORIZADOS POR CADA PLAN ZONAL**

**Departamento:** Comayagua      **Municipio:** Taulabé      **Zona:** H      **Fecha:** 2023  
**Eje Temático:** Tierra

PRIORIDAD	NOMBRE DEL PROYECTO	Comunidad	COSTO TOTAL	AÑOS DE EJECUCION							FINANCIAMIENTO		
				23	24	25	26	27	28	29	Local	Municipal	Externo
1	Arrendamiento de tierras ejidales para agricultura	Toda la Zona	L.1,000,000.00	X	X	X	X	X	X	X		L.750,000.00	

**(F-21)**

**PROGRAMACIÓN DEL PLAN DE INVERSIÓN MUNICIPAL MULTISECTORIAL PLURIANUAL  
PROYECTOS DE DESARROLLO PRODUCTIVO PRIORIZADOS POR CADA PLAN ZONAL**

**Departamento:** Comayagua      **Municipio:** Taulabé      **Zona:** I      **Fecha:** 2023  
**Eje Temático:** Tierra

PRIORIDAD	NOMBRE DEL PROYECTO	Comunidad	COSTO TOTAL	AÑOS DE EJECUCION							FINANCIAMIENTO		
				23	24	25	26	27	28	29	Local	Municipal	Externo
1	Huertos familiares	Toda la Zona	L.500,000.00	X	X	X	X	X	X	X		L.375,000.00	
2	Dotación de fertilizantes	Toda la Zona	L.1,500,000.00	X	X	X	X	X	X	X		L.1,125,000.00	
3	Arrendamiento de terrenos para la producción de granos básicos	Toda la Zona	L.500,000.00	X	X	X	X	X	X	X		L.375,000.00	

**PLAN DE DESARROLLO MUNICIPAL CON ENFOQUE DE ORDENAMIENTO TERRITORIAL  
TAULABE, COMAYAGUA, 2023 - 2029**

**(F-21)**

**PROGRAMACIÓN DEL PLAN DE INVERSIÓN MUNICIPAL MULTISECTORIAL PLURIANUAL  
PROYECTOS DE DESARROLLO PRODUCTIVO PRIORIZADOS POR CADA PLAN ZONAL**

**Departamento:** Comayagua

**Municipio:** Taulabé

**Zona:** A

**Fecha:** 2023

**Eje Temático:** Turismo

PRIORIDAD	NOMBRE DEL PROYECTO	Comunidad	COSTO TOTAL	AÑOS DE EJECUCION							FINANCIAMIENTO		
				23	24	25	26	27	28	29	Local	Municipal	Externo
1	Explotar el turismo de la zona	Toda la zona	L.1,000,000.0	X	X	X	X	X	X	X		L.750,000.00	

**(F-21)**

**PROGRAMACIÓN DEL PLAN DE INVERSIÓN MUNICIPAL MULTISECTORIAL PLURIANUAL  
PROYECTOS DE DESARROLLO PRODUCTIVO PRIORIZADOS POR CADA PLAN ZONAL**

**Departamento:** Comayagua

**Municipio:** Taulabé

**Zona:** B

**Fecha:** 2023

**Eje Temático:** Turismo

PRIORIDAD	NOMBRE DEL PROYECTO	Comunidad	COSTO TOTAL	AÑOS DE EJECUCION							FINANCIAMIENTO		
				23	24	25	26	27	28	29	Local	Municipal	Externo
1	Inversión del turismo de la zona	Las Cochas y Pito solo	L.250,000.00	X	X	X	X	X	X	X		L.187,500,00	
2	Apoyarse con organizaciones que puedan ayudar para dar a conocer las áreas turísticas de la zona	Las Cochas y Pito solo	L.2,000,000.00	X	X	X	X	X	X	X		L.1,150,000.0	

**PLAN DE DESARROLLO MUNICIPAL CON ENFOQUE DE ORDENAMIENTO TERRITORIAL  
TAULABE, COMAYAGUA, 2023 - 2029**

**(F-21)**

**PROGRAMACIÓN DEL PLAN DE INVERSIÓN MUNICIPAL MULTISECTORIAL PLURIANUAL  
PROYECTOS DE DESARROLLO PRODUCTIVO PRIORIZADOS POR CADA PLAN ZONAL**

**Departamento:** Comayagua

**Municipio:** Taulabé

**Zona:** C

**Fecha:** 2023

**Eje Temático:** Turismo

PRIORIDAD	NOMBRE DEL PROYECTO	Comunidad	COSTO TOTAL	AÑOS DE EJECUCION							FINANCIAMIENTO		
				23	24	25	26	27	28	29	Local	Municipal	Externo
1	Señalización de las zonas turísticas (PANACAM)	Bacadia y San Antonio de Bacadia	L.500,000.00		X	X	X	X	X	X		L.375,000.00	
2	Crear un plan y organización con la comunidad para emplear el turismo en la zona.	Varsovia	L.500,000.00		X	X	X	X	X	X		L.375,000.00	
3	Aprovechamiento de las zonas Turísticas.	Cerro Azul	L.250,000.00		X	X	X	X	X	X		L.187,500,00	
4	Creación de guía turísticas.	Bacadia y San Antonio de Bacadia	L.250,000.00	X	X	X	X	X	X	X		L.187,500,00	

**PLAN DE DESARROLLO MUNICIPAL CON ENFOQUE DE ORDENAMIENTO TERRITORIAL  
TAULABE, COMAYAGUA, 2023 - 2029**

**(F-21)**

**PROGRAMACIÓN DEL PLAN DE INVERSION MUNICIPAL MULTISECTORIAL PLURIANUAL  
PROYECTOS DE DESARROLLO PRODUCTIVO PRIORIZADOS POR CADA PLAN ZONAL**

**Departamento:** Comayagua

**Municipio:** Taulabé

**Zona:** D

**Fecha:** 2023

**Eje Temático:** Turismo

PRIORIDAD	NOMBRE DEL PROYECTO	Comunidad	COSTO TOTAL	AÑOS DE EJECUCION							FINANCIAMIENTO		
				23	24	25	26	27	28	29	Local	Municipal	Externo
1	Celebración de fiestas patronales (Las Alejandras, Macusales y Sabanas de Ocote)	Toda la Zona	L.300,000.00	X	X	X	X	X	X	X		L.225,000.00	

**(F-21)**

**PROGRAMACIÓN DEL PLAN DE INVERSION MUNICIPAL MULTISECTORIAL PLURIANUAL  
PROYECTOS DE DESARROLLO PRODUCTIVO PRIORIZADOS POR CADA PLAN ZONAL**

**Departamento:** Comayagua

**Municipio:** Taulabé

**Zona:** E

**Fecha:** 2023

**Eje Temático:** Turismo

PRIORIDAD	NOMBRE DEL PROYECTO	Comunidad	COSTO TOTAL	AÑOS DE EJECUCION							FINANCIAMIENTO		
				23	24	25	26	27	28	29	Local	Municipal	Externo
1													

**PLAN DE DESARROLLO MUNICIPAL CON ENFOQUE DE ORDENAMIENTO TERRITORIAL  
TAULABE, COMAYAGUA, 2023 - 2029**

**(F-21)**

**PROGRAMACIÓN DEL PLAN DE INVERSIÓN MUNICIPAL MULTISECTORIAL PLURIANUAL  
PROYECTOS DE DESARROLLO PRODUCTIVO PRIORIZADOS POR CADA PLAN ZONAL**

**Departamento:** Comayagua

**Municipio:** Taulabé

**Zona:** F

**Fecha:** 2023

**Eje Temático:** Turismo

PRIORIDAD	NOMBRE DEL PROYECTO	Comunidad	COSTO TOTAL	AÑOS DE EJECUCION							FINANCIAMIENTO		
				23	24	25	26	27	28	29	Local	Municipal	Externo
1	Apoyo a eventos culturales y turísticos	Toda la zona	L. 500,000.0	X	X	X	X	X	X	X		L.375,000.00	
2	Remodelación de las cuevas de Taulabé	Toda la zona	L.1,000,000.00			X						L.750,000.00	
3	Creación de la cámara de turismo de Taulabé	Toda la zona	L.100,000.00		X							L.75,000.00	
4	Habilitar al público las cuevas ubicadas del rastro	Toda la zona	L.3,000,000.00				X					L.2,250,000.00	



**PLAN DE DESARROLLO MUNICIPAL CON ENFOQUE DE ORDENAMIENTO TERRITORIAL  
TAULABE, COMAYAGUA, 2023 - 2029**

**(F-21)**

**PROGRAMACIÓN DEL PLAN DE INVERSIÓN MUNICIPAL MULTISECTORIAL PLURIANUAL  
PROYECTOS DE DESARROLLO PRODUCTIVO PRIORIZADOS POR CADA PLAN ZONAL**

**Departamento:** Comayagua

**Municipio:** Taulabé

**Zona:** G

**Fecha:** 2023

**Eje Temático:** Turismo

PRIORIDAD	NOMBRE DEL PROYECTO	Comunidad	COSTO TOTAL	AÑOS DE EJECUCION							FINANCIAMIENTO		
				23	24	25	26	27	28	29	Local	Municipal	Externo
1	Explotación de cuevas en el boquerón	Toda la zona	L.700,000.00		X	X	X					L.525,000.00	
2	Reparación de la pila Subirana	Toda la zona	L.700,000.00			X	X					L.525,000.00	
3	Crear como zona turista la pila Subirana de la iglesia católica	Toda la zona	L.700,000.00			X	X					L.525,000.00	

**PLAN DE DESARROLLO MUNICIPAL CON ENFOQUE DE ORDENAMIENTO TERRITORIAL  
TAULABE, COMAYAGUA, 2023 - 2029**

**(F-21)**

**PROGRAMACIÓN DEL PLAN DE INVERSION MUNICIPAL MULTISECTORIAL PLURIANUAL  
PROYECTOS DE DESARROLLO PRODUCTIVO PRIORIZADOS POR CADA PLAN ZONAL**

**Departamento:** Comayagua      **Municipio:** Taulabé      **Zona:** H      **Fecha:** 2023

**Eje Temático:** Turismo

PRIORIDAD	NOMBRE DEL PROYECTO	Comunidad	COSTO TOTAL	AÑOS DE EJECUCION							FINANCIAMIENTO			
				23	24	25	26	27	28	29	Local	Municipal	Externo	
1														

**(F-21)**

**PROGRAMACIÓN DEL PLAN DE INVERSION MUNICIPAL MULTISECTORIAL PLURIANUAL  
PROYECTOS DE DESARROLLO PRODUCTIVO PRIORIZADOS POR CADA PLAN ZONAL**

**Departamento:** Comayagua      **Municipio:** Taulabé      **Zona:** I      **Fecha:** 2023

**Eje Temático:** Turismo

PRIORIDAD	NOMBRE DEL PROYECTO	Comunidad	COSTO TOTAL	AÑOS DE EJECUCION							FINANCIAMIENTO			
				23	24	25	26	27	28	29	Local	Municipal	Externo	
1														

# **PROYECTOS DEL PROGRAMA DE INFRAESTRUCTURA PRIORIZADOS POR CADA PLAN ZONAL**

**PLAN DE DESARROLLO MUNICIPAL CON ENFOQUE DE ORDENAMIENTO TERRITORIAL  
TAULABE, COMAYAGUA, 2023 - 2029**

**(F-22)**

**PROGRAMACIÓN DEL PLAN DE INVERSIÓN MUNICIPAL MULTISECTORIAL PLURIANUAL  
PROYECTOS DE INFRAESTRUCTURA SOCIAL PRIORIZADOS EN LOS PLANES ZONALES**

**Departamento:** Comayagua

**Municipio:** Taulabé **Zona:** A

**Fecha:** 2023

**Eje Temático:** VIVIENDA

PRIORIDAD	NOMBRE DEL PROYECTO	COMUNIDAD	UNIDAD DE MEDIDA	CANT	COSTO TOTAL	AÑOS DE EJECUCION							FINANCIAMIENTO		
						23	24	25	26	27	28	29	Local	Municipal	Externo
1	Módulos sanitarios	Toda la zona	m <sup>2</sup>	varios	L.250,000.00	X	X	X	X	X	X	X		L.187,500.00	
2	Construcción de vivienda	Toda la zona	m <sup>2</sup>	varios	L.1,000,000.00	X	X	X	X	X	X	X		L.750,000.00	
3	Reparación de vivienda (Techos, pisos, paredes)	Toda la zona	m <sup>2</sup>	varios	L.1,000,000.00	X	X	X	X	X	X	X		L.750,000.00	

**PLAN DE DESARROLLO MUNICIPAL CON ENFOQUE DE ORDENAMIENTO TERRITORIAL  
TAULABE, COMAYAGUA, 2023 - 2029**

**(F-22)**

**PROGRAMACIÓN DEL PLAN DE INVERSIÓN MUNICIPAL MULTISECTORIAL PLURIANUAL  
PROYECTOS DE INFRAESTRUCTURA SOCIAL PRIORIZADOS EN LOS PLANES ZONALES**

**Departamento:** Comayagua

**Municipio:** Taulabé **Zona:** B

**Fecha:** 2023

**Eje Temático:** VIVIENDA

PRIORIDAD	NOMBRE DEL PROYECTO	COMUNIDAD	UNIDAD DE MEDIDA	CANT	COSTO TOTAL	AÑOS DE EJECUCION							FINANCIAMIENTO		
						23	24	25	26	27	28	29	Local	Municipal	Externo
1	Viviendas nuevas.	Toda la zona	m <sup>2</sup>	varios	L.2,500,000.00	X	X	X	X	X	X	X		L.1,875,000.00	
2	Mejoramiento de viviendas (Techos, Paredes, Pisos).	Toda la zona	m <sup>2</sup>	varios	L.2,000,000.00	X	X	X	X	X	X	X		L.1,500,000.00	
3	Módulos Sanitarios.	Toda la zona	m <sup>2</sup>	varios	L.2,000,000.00	X	X	X	X	X	X	X		L.1,500,000.00	

**PLAN DE DESARROLLO MUNICIPAL CON ENFOQUE DE ORDENAMIENTO TERRITORIAL  
TAULABE, COMAYAGUA, 2023 - 2029**

**(F-22)**

**PROGRAMACIÓN DEL PLAN DE INVERSIÓN MUNICIPAL MULTISECTORIAL PLURIANUAL  
PROYECTOS DE INFRAESTRUCTURA SOCIAL PRIORIZADOS EN LOS PLANES ZONALES**

**Departamento:** Comayagua

**Municipio:** Taulabé **Zona:** C

**Fecha:** 2023

**Eje Temático:** VIVIENDA

PRIORIDAD	NOMBRE DEL PROYECTO	COMUNIDAD	UNIDAD DE MEDIDA	CANT	COSTO TOTAL	AÑOS DE EJECUCION							FINANCIAMIENTO		
						23	24	25	26	27	28	29	Local	Municipal	Externo
1	Construcción de viviendas.	Todas las comunidades	m <sup>2</sup>	varios	L.2,000,000.00	X	X	X	X	X	X	X		L.1,500,000.00	
2	Mejoramiento de viviendas.	Todas las comunidades	m <sup>2</sup>	varios	L.2,500,000.00	X	X	X	X	X	X	X		L.1,875,000.00	
3	Reparación de techos.	Brisas de Bacadia y San Francisco	m <sup>2</sup>	varios	L.2,000,000.00	X	X	X	X	X	X	X		L.1,500,000.00	
4	Módulos Sanitarios.	Brisas de Bacadia y San Francisco	m <sup>2</sup>	varios	L.2,000,000.00	X	X	X	X	X	X	X		L.1,500,000.00	
5	Construcción de pozo séptico.	Bacadia y San Antonio de Bacadia	m <sup>2</sup>	varios	L.500,000.00		X	X	X					L.375,000.00	
6	Ampliación de la red de electricidad.	Varsovia, Cerro Azul	m <sup>2</sup>	varios	L.500,000.00				X					L.375,000.00	

**PLAN DE DESARROLLO MUNICIPAL CON ENFOQUE DE ORDENAMIENTO TERRITORIAL  
TAULABE, COMAYAGUA, 2023 - 2029**

**(F-22)**

**PROGRAMACIÓN DEL PLAN DE INVERSIÓN MUNICIPAL MULTISECTORIAL PLURIANUAL  
PROYECTOS DE INFRAESTRUCTURA SOCIAL PRIORIZADOS EN LOS PLANES ZONALES**

**Departamento:** Comayagua

**Municipio:** Taulabé **Zona:** D

**Fecha:** 2023

**Eje Temático:** VIVIENDA

PRIORIDAD	NOMBRE DEL PROYECTO	COMUNIDAD	UNIDAD DE MEDIDA	CANT	COSTO TOTAL	AÑOS DE EJECUCION							FINANCIAMIENTO		
						23	24	25	26	27	28	29	Local	Municipal	Externo
1	Construcción de Viviendas.	Toda la zona	m <sup>2</sup>	varios	L2,500,000.00	X	X	X	X	X	X	X		L1,875,000.00	
2	Mejoramiento de viviendas (Jardines y La Providencia)	Toda la zona	m <sup>2</sup>	varios	L2,000,000.00	X	X	X	X	X	X	X		L1,500,000.00	
3	Reparación de Viviendas (Las Alejandras, Macusales y Sabanas de Ocote)	Toda la zona	m <sup>2</sup>	varios	L2,500,000.00	X	X	X	X	X	X	X		L1,875,000.00	
4	Módulos Sanitarios	Toda la zona	m <sup>2</sup>	varios	L2,500,000.00	X	X	X	X	X	X	X		L1,875,000.00	

**PLAN DE DESARROLLO MUNICIPAL CON ENFOQUE DE ORDENAMIENTO TERRITORIAL  
TAULABE, COMAYAGUA, 2023 - 2029**

**(F-22)**

**PROGRAMACIÓN DEL PLAN DE INVERSIÓN MUNICIPAL MULTISECTORIAL PLURIANUAL  
PROYECTOS DE INFRAESTRUCTURA SOCIAL PRIORIZADOS EN LOS PLANES ZONALES**

**Departamento:** Comayagua

**Municipio:** Taulabé **Zona:** E

**Fecha:** 2023

**Eje Temático:** VIVIENDA

PRIORIDAD	NOMBRE DEL PROYECTO	COMUNIDAD	UNIDAD DE MEDIDA	CANT	COSTO TOTAL	AÑOS DE EJECUCION							FINANCIAMIENTO		
						23	24	25	26	27	28	29	Local	Municipal	Externo
1	Construcción de Vivienda	Toda la zona	m <sup>2</sup>	varios	L2,000,000.00	X	X	X	X	X	X	X		L1,500,000.00	
2	Reparación de viviendas	Toda la zona	m <sup>2</sup>	varios	L2,000,000.00	X	X	X	X	X	X	X		L1,500,000.00	
3	Módulos Sanitarios.	Toda la zona	m <sup>2</sup>	varios	L2,000,000.00	X	X	X	X	X	X	X		L1,500,000.00	



**PLAN DE DESARROLLO MUNICIPAL CON ENFOQUE DE ORDENAMIENTO TERRITORIAL  
TAULABE, COMAYAGUA, 2023 - 2029**

**(F-22)**

**PROGRAMACIÓN DEL PLAN DE INVERSIÓN MUNICIPAL MULTISECTORIAL PLURIANUAL  
PROYECTOS DE INFRAESTRUCTURA SOCIAL PRIORIZADOS EN LOS PLANES ZONALES**

**Departamento:** Comayagua

**Municipio:** Taulabé **Zona:** F

**Fecha:** 2023

**Eje Temático:** VIVIENDA

PRIORIDAD	NOMBRE DEL PROYECTO	COMUNIDAD	UNIDAD DE MEDIDA	CANT	COSTO TOTAL	AÑOS DE EJECUCIÓN							FINANCIAMIENTO		
						23	24	25	26	27	28	29	Local	Municipal	Externo
1	Módulos sanitarios	Toda la zona	m <sup>2</sup>	varios	L2,000,000.00	X	X	X	X	X	X	X		L1,500,000.00	
2	Construcción de vivienda	Toda la zona	m <sup>2</sup>	varios	L2,000,000.00	X	X	X	X	X	X	X		L1,500,000.00	
3	Reparación de vivienda (Techos, pisos, paredes)	Toda la zona	m <sup>2</sup>	varios	L2,000,000.00	X	X	X	X	X	X	X		L1,500,000.00	

**PLAN DE DESARROLLO MUNICIPAL CON ENFOQUE DE ORDENAMIENTO TERRITORIAL  
TAULABE, COMAYAGUA, 2023 - 2029**

**(F-22)**

**PROGRAMACIÓN DEL PLAN DE INVERSIÓN MUNICIPAL MULTISECTORIAL PLURIANUAL  
PROYECTOS DE INFRAESTRUCTURA SOCIAL PRIORIZADOS EN LOS PLANES ZONALES**

**Departamento:** Comayagua

**Municipio:** Taulabé **Zona:** G

**Fecha:** 2023

**Eje Temático:** VIVIENDA

PRIORIDAD	NOMBRE DEL PROYECTO	COMUNIDAD	UNIDAD DE MEDIDA	CANT	COSTO TOTAL	AÑOS DE EJECUCION							FINANCIAMIENTO		
						23	24	25	26	27	28	29	Local	Municipal	Externo
1	Módulos sanitarios	Toda la zona	m <sup>2</sup>	varios	L.2,000,000.00	X	X	X	X	X	X	X		L1,500,000.00	
2	Construcción de Vivienda	Toda la zona	m <sup>2</sup>	varios	L.2,500,000.00	X	X	X	X	X	X	X		L1,875,000.00	
3	Reparación de vivienda (Techos, pisos, paredes)	Toda la zona	m <sup>2</sup>	varios	L.1,000,000.00	X	X	X	X	X	X	X		L750,000.00	

**PLAN DE DESARROLLO MUNICIPAL CON ENFOQUE DE ORDENAMIENTO TERRITORIAL  
TAULABE, COMAYAGUA, 2023 - 2029**

**(F-22)**

**PROGRAMACIÓN DEL PLAN DE INVERSIÓN MUNICIPAL MULTISECTORIAL PLURIANUAL  
PROYECTOS DE INFRAESTRUCTURA SOCIAL PRIORIZADOS EN LOS PLANES ZONALES**

**Departamento:** Comayagua

**Municipio:** Taulabé **Zona:** H

**Fecha:** 2023

**Eje Temático:** VIVIENDA

PRIORIDAD	NOMBRE DEL PROYECTO	COMUNIDAD	UNIDAD DE MEDIDA	CANT	COSTO TOTAL	AÑOS DE EJECUCION							FINANCIAMIENTO		
						23	24	25	26	27	28	29	Local	Municipal	Externo
1	Módulos sanitarios	Toda la Zona	m <sup>2</sup>	varios	L.2,000,000.00	X	X	X	X	X	X	X		L.2,000,000.00	
2	Construcción de vivienda	Toda la Zona	m <sup>2</sup>	varios	L.2,000,000.00	X	X	X	X	X	X	X		L.2,000,000.00	
3	Reparación de vivienda (Techos, pisos, paredes)	Toda la zona.	m <sup>2</sup>	varios	L.2,000,000.00	X	X	X	X	X	X	X		L.2,000,000.00	

**PLAN DE DESARROLLO MUNICIPAL CON ENFOQUE DE ORDENAMIENTO TERRITORIAL  
TAULABE, COMAYAGUA, 2023 - 2029**

**(F-22)**

**PROGRAMACIÓN DEL PLAN DE INVERSIÓN MUNICIPAL MULTISECTORIAL PLURIANUAL  
PROYECTOS DE INFRAESTRUCTURA SOCIAL PRIORIZADOS EN LOS PLANES ZONALES**

**Departamento:** Comayagua

**Municipio:** Taulabé **Zona:** I

**Fecha:** 2023

**Eje Temático:** VIVIENDA

PRIORIDAD	NOMBRE DEL PROYECTO	COMUNIDAD	UNIDAD DE MEDIDA	CANT	COSTO TOTAL	AÑOS DE EJECUCION							FINANCIAMIENTO		
						23	24	25	26	27	28	29	Local	Municipal	Externo
1	Módulos sanitarios	Toda la zona	m <sup>2</sup>	varios	L.2,000,000.00	X	X	X	X	X	X	X		L.2,000,000.00	
2	Construcción de vivienda	Toda la zona	m <sup>2</sup>	varios	L.3,000,000.00	X	X	X	X	X	X	X		L.2,000,000.00	
3	Reparación de vivienda (Techos, pisos, paredes)	Toda la zona	m <sup>2</sup>	varios	L.2,000,000.00	X	X	X	X	X	X	X		L.2,000,000.00	
4	proyecto eléctrico de la comunidad Ampliación	Toda la zona	m <sup>2</sup>		L.1,000,000.00	X	X	X	X	X	X	X		L750,000.00	

**PLAN DE DESARROLLO MUNICIPAL CON ENFOQUE DE ORDENAMIENTO TERRITORIAL  
TAULABE, COMAYAGUA, 2023 - 2029**

**(F-22)**

**PROGRAMACIÓN DEL PLAN DE INVERSIÓN MUNICIPAL MULTISECTORIAL PLURIANUAL  
PROYECTOS DE INFRAESTRUCTURA SOCIAL PRIORIZADOS EN LOS PLANES ZONALES**

**Departamento:** Comayagua

**Municipio:** Taulabé

**Zona:** A

**Fecha:** 2023

**Eje Temático:** Infraestructura Social

PRIORIDAD	NOMBRE DEL PROYECTO	COMUNIDAD	UNIDAD DE MEDIDA	CANT.	COSTO TOTAL	AÑOS DE EJECUCION							FINANCIAMIENTO		
						23	24	25	26	27	28	29	Local	Municipal	Externo
1	Construcción de puente	Toda la zona	km	varios	L.9,000,000			X	X					L6,750,000.00	
2	Mantenimiento de carreteras	Toda la zona	km	varios	L.5,000,000	X	X	X	X	X	X	X		L3,750,000.00	
3	Construcción de más aulas	Toda la zona	m <sup>2</sup>	varios	L.300,000.00			X	X					L225,000.00	

**PLAN DE DESARROLLO MUNICIPAL CON ENFOQUE DE ORDENAMIENTO TERRITORIAL  
TAULABE, COMAYAGUA, 2023 - 2029**

**(F-22)**

**PROGRAMACIÓN DEL PLAN DE INVERSIÓN MUNICIPAL MULTISECTORIAL PLURIANUAL  
PROYECTOS DE INFRAESTRUCTURA SOCIAL PRIORIZADOS EN LOS PLANES ZONALES**

**Departamento:** Comayagua

**Municipio:** Taulabé

**Zona:** B

**Fecha:** 2023

**Eje Temático:** Infraestructura Social

PRIORIDAD	NOMBRE DEL PROYECTO	COMUNIDAD	UNIDAD DE MEDIDA	CANT.	COSTO TOTAL	AÑOS DE EJECUCION							FINANCIAMIENTO		
						23	24	25	26	27	28	29	Local	Municipal	Externo
1	Mantenimiento de carreteras.	Toda la zona	km	varios	L.2,000,000.00	X	X	X	X	X	X	X		L1,500,000.00	
2	Construcción de Escuela (El Playón)	Toda la zona	m <sup>2</sup>	varios	L.1,500,000.00				X					L1,125,000.00	
3	Compra de solar para cementerio.	Las Conchas y Pito Solo	m <sup>2</sup>	varios	L.1,000,000.00							X		L750,000.00	
4	Parque recreativo.	Toda la zona	m <sup>2</sup>	varios	L.500,000.00					X				L375,000.00	
5	Construcción de Kínder	Buena Vista de Varsovia El playón La unión	m <sup>2</sup>	varios	L.700,000.00				X					L525,000.00	
6	Reparación de cerco perimetral de la escuela.	Las Conchas y Pito Solo	m <sup>2</sup>	varios	L.500,000.00			X						L375,000.00	

**PLAN DE DESARROLLO MUNICIPAL CON ENFOQUE DE ORDENAMIENTO TERRITORIAL  
TAULABE, COMAYAGUA, 2023 - 2029**

7	Construcción de la cancha multiusos de la escuela.	Las Conchas y Pito Solo	m <sup>2</sup>	varios	L.700,000.00					X				L525,000.00	
8	Área Recreativa	Buena Vista de Varsovia El playón La unión	m <sup>2</sup>	varios	L.1,000,000.00						X			L750,000.00	
9	Construcción de Cancha deportiva	Buena Vista de Varsovia El playón La unión	m <sup>2</sup>	varios	L.1,000,000.00							X		L750,000.00	
10	Construcción de bancas en determinadas zonas del rio.	Buena Vista de Varsovia El playón La unión	m <sup>2</sup>	varios	L.250,000.00			X						L187,500.00	

**PLAN DE DESARROLLO MUNICIPAL CON ENFOQUE DE ORDENAMIENTO TERRITORIAL  
TAULABE, COMAYAGUA, 2023 - 2029**

**(F-22)**

**PROGRAMACIÓN DEL PLAN DE INVERSIÓN MUNICIPAL MULTISECTORIAL PLURIANUAL  
PROYECTOS DE INFRAESTRUCTURA SOCIAL PRIORIZADOS EN LOS PLANES ZONALES**

**Departamento:** Comayagua

**Municipio:** Taulabé

**Zona:** C

**Fecha:** 2023

**Eje Temático:** Infraestructura Social

PRIORIDAD	NOMBRE DEL PROYECTO	COMUNIDAD	UNIDAD DE MEDIDA	CANT.	COSTO TOTAL	AÑOS DE EJECUCION							FINANCIAMIENTO		
						23	24	25	26	27	28	29	Local	Municipal	Externo
1	Construcción de caja puente para beneficiar a personas que viven al lado del campo y agricultores.	Toda la zona	m <sup>2</sup>	varios	1,000,000.00			X						L750,000.00	
3	Reparación y mantenimiento de alumbrado público.	Toda la zona	km	varios	500,000.00	X	X	X	X	X	X	X		L375,000.00	
4	Mantenimiento Anual de carreteras.	Toda la zona	km	varios	2,000,000.00	X	X	X	X	X	X	X		L1,500,000.00	
5	Construcción del salón Comunal. (San Antonio)	Toda la zona	m <sup>2</sup>	varios	700,000.00		X	X	X	X	X	X		L525,000.00	
6	Reparación de iglesia católica.	Toda la zona	m <sup>2</sup>	varios	300,000.00			X						L225,000.00	
7	Construcción de módulos sanitarios en el salón comunal	Toda la zona	m <sup>2</sup>	varios	2,000,000.00	X	X	X	X	X	X	X		L1,500,000.00	



**PLAN DE DESARROLLO MUNICIPAL CON ENFOQUE DE ORDENAMIENTO TERRITORIAL  
TAULABE, COMAYAGUA, 2023 - 2029**

8	Cerco y portón del cementerio.	Toda la zona	m <sup>2</sup>	varios	700,000.00		X							L525,000.00	
9	Construcción de Kínder.	Brisas de Bacadia y San Francisco	m <sup>2</sup>	varios	L.300,000.00				X	X	X	X		L225,000.00	
10	Reparación de Aulas.	Bacadia y San Antonio de Bacadia	m <sup>2</sup>	varios	L.1,500,000.00	X	X	X	X	X	X	X		L1,125,000.00	
11	Cocina Escolar.	Brisas de Bacadia y San Francisco	m <sup>2</sup>	varios	L.500,000.00				X	X	X	X		L375,000.00	
12	Construcción de tanque para almacenar agua.	Cerro Azul	m <sup>2</sup>	varios	L.3,000,000.00		X							L2,250,000.00	
13	Reordenamiento de villas de comunicación.	Bacadia y San Antonio de Bacadia	Km	varios	L.100,000.00						X	X		L75,000.00	
14	Creación de una posta policial.	Bacadia y San Antonio de Bacadia	m <sup>2</sup>	varios	L.2,000,000.00				X	X				L1,500,000.00	
15	Alumbrado Público.	Varsovia	Km	varios	L.500,000.00	X	X	X	X	X	X	X		L375,000.00	

**PLAN DE DESARROLLO MUNICIPAL CON ENFOQUE DE ORDENAMIENTO TERRITORIAL  
TAULABE, COMAYAGUA, 2023 - 2029**

**(F-22)**

**PROGRAMACIÓN DEL PLAN DE INVERSIÓN MUNICIPAL MULTISECTORIAL PLURIANUAL  
PROYECTOS DE INFRAESTRUCTURA SOCIAL PRIORIZADOS EN LOS PLANES ZONALES**

**Departamento:** Comayagua

**Municipio:** Taulabé

**Zona:** D

**Fecha:** 2023

**Eje Temático:** Infraestructura Social

PRIORIDAD	NOMBRE DEL PROYECTO	COMUNIDAD	UNIDAD DE MEDIDA	CANT.	COSTO TOTAL	AÑOS DE EJECUCION							FINANCIAMIENTO		
						23	24	25	26	27	28	29	Local	Municipal	Externo
1	Construcción de puente en Barrio san francisco (Jardines)	Toda la zona	m <sup>2</sup>	varios	L.1,000,000.			X						L750,000.00	
2	Cerca perimetral escolar (Las Alejandras, Macusales y Sabanas de Ocote)	Toda la zona	m <sup>2</sup>	varios	L.750,000.00			X						L562,500.00	
3	Pavimentación de calle principal	Toda la zona	Km	varios	L.3,000,000.00			X	X					L2,250,000.00	
4	Construcción de Kínder	Toda la zona	m <sup>2</sup>	varios	L.750,000.00				X	X				L562,500.00	
5	Alumbrado público en calles principales	Toda la zona	Km	varios	L.300,000.00		X							L225,000.00	
6	Centro de Salud.	Toda la zona	m <sup>2</sup>	varios	L.2,000,000.00				X					L1,500,000.00	

**PLAN DE DESARROLLO MUNICIPAL CON ENFOQUE DE ORDENAMIENTO TERRITORIAL  
TAULABE, COMAYAGUA, 2023 - 2029**

8	Puente peatonal para llegar a la escuela (Jardines)	Jardines y La Providencia	m <sup>2</sup>	varios	L. 200,000.00				X					L150,000.00	
9	Construcción de la Escuela (La Providencia)	Jardines y La Providencia	m <sup>2</sup>	varios	L.1,000,000.00	X	X	X	X	X	X	X		L750,000.00	
10	Construcción de cerco de escuela y kínder (Sabanas de Ocote)	Las Alejandras, Macusales y Sabanas de Ocote	m <sup>2</sup>	varios	L.1,000,000.00			X	X					L750,000.00	
11	Construcción de cancha deportiva (Jardines y La Providencia)	Jardines y La Providencia	m <sup>2</sup>	varios	L.1,000,000.00						X			L750,000.00	
12	Posta policial en la comunidad	Toda la Zona	m <sup>2</sup>	varios	L.10,000,000.00					X	X	X		L7,500,000.00	
13	Mantenimiento a Calle de villa Nápoles (Jardines)	Jardines y La Providencia	Km	varios	L. 2,000,000.00	X	X	X	X	X	X	X		L1,500,000.00	

**PLAN DE DESARROLLO MUNICIPAL CON ENFOQUE DE ORDENAMIENTO TERRITORIAL  
TAULABE, COMAYAGUA, 2023 - 2029**

**(F-22)**

**PROGRAMACIÓN DEL PLAN DE INVERSIÓN MUNICIPAL MULTISECTORIAL PLURIANUAL  
PROYECTOS DE INFRAESTRUCTURA SOCIAL PRIORIZADOS EN LOS PLANES ZONALES**

**Departamento:** Comayagua

**Municipio:** Taulabé

**Zona:** E

**Fecha:** 2023

**Eje Temático:** Infraestructura Social

PRIORIDAD	NOMBRE DEL PROYECTO	COMUNIDAD	UNIDAD DE MEDIDA	CANT.	COSTO TOTAL	AÑOS DE EJECUCIÓN							FINANCIAMIENTO		
						23	24	25	26	27	28	29	Local	Municipal	Externo
1	Construcción de puente	Toda la zona	m <sup>2</sup>	varios	L.1,000,000.00		X							L750,000.00	
2	Mantenimiento de carreteras	Toda la zona	Km	varios	L.5,000,000.00	X	X	X	X	X	X	X		L3,750,000.00	
3	Construcción de cajas puentes	Toda la zona	m <sup>2</sup>	varios	L.1,000,000.00			X						L750,000.00	
4	Construcción de Kínder	Toda la zona	m <sup>2</sup>	varios	L.700,000.00			X	1					L525,000.00	
5	Reparación de la cancha de Fútbol	Toda la zona	m <sup>2</sup>	varios	L.500,000.00			X						L375,000.00	
6	Centro de Salud	Palmichal El Carmen y Palmichal Fátima	m <sup>2</sup>	varios	L.2,000,000.00			X						L1,500,000.00	
7	Construcción de Centro Básico	Toda la zona	m <sup>2</sup>	varios	L.2,000,000.00			X						L1,500,000.00	
8	Comedor infantil	Toda la zona	m <sup>2</sup>	varios	L.1,000,000.00				X					L750,000.00	

**PLAN DE DESARROLLO MUNICIPAL CON ENFOQUE DE ORDENAMIENTO TERRITORIAL  
TAULABE, COMAYAGUA, 2023 - 2029**

**(F-22)**

**PROGRAMACIÓN DEL PLAN DE INVERSIÓN MUNICIPAL MULTISECTORIAL PLURIANUAL  
PROYECTOS DE INFRAESTRUCTURA SOCIAL PRIORIZADOS EN LOS PLANES ZONALES**

**Departamento:** Comayagua

**Municipio:** Taulabé

**Zona:** F

**Fecha:** 2023

**Eje Temático:** Infraestructura Social

PRIORIDAD	NOMBRE DEL PROYECTO	COMUNIDAD	UNIDAD DE MEDIDA	CANT.	COSTO TOTAL	AÑOS DE EJECUCION							FINANCIAMIENTO		
						23	24	25	26	27	28	29	Local	Municipal	Externo
1	Construcción de edificio municipal	Toda la zona	m <sup>2</sup>	varios	L.5,000,000.00						X			L3,750,000.00	
2	Construcción de estación de bomberos	Toda la zona	m <sup>2</sup>	varios	L.20,000,000							X		L15,000,000.00	
3	Construcción de estación policial	Toda la zona	m <sup>2</sup>	varios	L.50,000,000.00							X		L37,500,000.00	
4	Construcción de sistema de alcantarillado pluvial	Toda la zona	m <sup>2</sup>	varios	L.30,000,000.00				X					L22,500,000.00	
5	Pavimentación de calles	Toda la zona	Km	varios	L.30,000,000.00				X					L22,500,000.00	
6	Construcción de bulevar	Toda la zona	m <sup>2</sup>	varios	L.25,000,000.00				X					L18,750,000.00	

**PLAN DE DESARROLLO MUNICIPAL CON ENFOQUE DE ORDENAMIENTO TERRITORIAL  
TAULABE, COMAYAGUA, 2023 - 2029**

**(F-22)**

**PROGRAMACIÓN DEL PLAN DE INVERSIÓN MUNICIPAL MULTISECTORIAL PLURIANUAL  
PROYECTOS DE INFRAESTRUCTURA SOCIAL PRIORIZADOS EN LOS PLANES ZONALES**

**Departamento:** Comayagua

**Municipio:** Taulabé

**Zona:** G

**Fecha:** 2023

**Eje Temático:** Infraestructura Social

PRIORIDAD	NOMBRE DEL PROYECTO	COMUNIDAD	UNIDAD DE MEDIDA	CANT.	COSTO TOTAL	AÑOS DE EJECUCION							FINANCIAMIENTO		
						23	24	25	26	27	28	29	Local	Municipal	Externo
1	Construcción del kínder (Montañuela y Piedra pintada)	Toda la zona	m <sup>2</sup>	varios	L.500,000.00	X	X	X	X	X	X	X		L375,000.00	
2	Comedor infantil	Toda la zona	m <sup>2</sup>	varios	L.2,000,000.00	X	X	X	X	X	X			L1,500,000.00	
3	Cancha deportiva	Toda la zona	m <sup>2</sup>	varios	L.1,000,000.00		X	X				X		L750,000.00	
4	Ampliación de proyecto de alcantarillado	Toda la zona	Km	varios	L.10,000,000.00				X	X	X	X		L7,500,000.00	
5	Mantenimiento de calles	Toda la zona	Km	varios	L.2,000,000.00	X	X	X	X	X	X	X		L1,500,000.00	
6	Mantenimiento de las escuelas	Toda la zona	m <sup>2</sup>	varios	L.2,000,000.00	X	X	X	X	X	X	X		L1,500,000.00	
7	Alcantarillado	Toda la zona	Km	varios	L.10,000,000.00				X	X	X	X		L7,500,000.00	
8	Cerco perimetral de kínder y escuela	Toda la zona	Km	varios	L.700,000.00			X	X					L525,000.00	
9	Construir puente peatonal	Toda la zona	m <sup>2</sup>	varios	L.2,500,000.00					X				L1,875,000.00	
10	Caja puente	Toda la zona	m <sup>2</sup>	varios	L.1,500,000.00			X						L1,125,000.00	

**PLAN DE DESARROLLO MUNICIPAL CON ENFOQUE DE ORDENAMIENTO TERRITORIAL  
TAULABE, COMAYAGUA, 2023 - 2029**

**(F-22)**

**PROGRAMACIÓN DEL PLAN DE INVERSIÓN MUNICIPAL MULTISECTORIAL PLURIANUAL  
PROYECTOS DE INFRAESTRUCTURA SOCIAL PRIORIZADOS EN LOS PLANES ZONALES**

**Departamento:** Comayagua

**Municipio:** Taulabé

**Zona:** H

**Fecha:** 2023

**Eje Temático:** Infraestructura Social

PRIORIDAD	NOMBRE DEL PROYECTO	COMUNIDAD	UNIDAD DE MEDIDA	CANT.	COSTO TOTAL	AÑOS DE EJECUCION							FINANCIAMIENTO		
						23	24	25	26	27	28	29	Local	Municipal	Externo
1	Mantenimiento de carreteras	Toda la Zona	km	varios	L.2,000,000.00	X	X	X	X	X	X	X		L1,500,000.00	
2	Construcción de puente ojo de agua.	Toda la Zona	m <sup>2</sup>	varios	L. 100,000.00		X							L75,000.00	
3	Construcción de salón comunal y reparaciones	Toda la zona	m <sup>2</sup>	varios	L.2,000,000.00		X							L1,500,000.00	
4	Centro de salud	Toda la zona.	m <sup>2</sup>	varios	L 2,000,000.00					X				L1,500,000.00	
5	Remodelación de las escuelas	Toda la zona	m <sup>2</sup>	varios	L. 750,000.00	X	X	X	X	X	X	X		L562,500.00	
6	Comedor infantil	Toda la zona.	m <sup>2</sup>	varios	L. 500,000.00						X			L375,000.00	
7	Reparación y mantenimiento de carreteras	Toda la zona	km	varios	L.2,000,000.00	X	X	X	X	X	X	X		L1,500,000.00	

**PLAN DE DESARROLLO MUNICIPAL CON ENFOQUE DE ORDENAMIENTO TERRITORIAL  
TAULABE, COMAYAGUA, 2023 - 2029**

**(F-22)**

**PROGRAMACIÓN DEL PLAN DE INVERSIÓN MUNICIPAL MULTISECTORIAL PLURIANUAL  
PROYECTOS DE INFRAESTRUCTURA SOCIAL PRIORIZADOS EN LOS PLANES ZONALES**

**Departamento:** Comayagua

**Municipio:** Taulabé

**Zona:** I

**Fecha:** 2023

**Eje Temático:** Infraestructura Social

PRIORIDAD	NOMBRE DEL PROYECTO	COMUNIDAD	UNIDAD DE MEDIDA	CANT.	COSTO TOTAL	AÑOS DE EJECUCION							FINANCIAMIENTO			
						23	24	25	26	27	28	29	Local	Municipal	Externo	
1	Cancha deportiva	Toda la Zona	m <sup>2</sup>	varios	L.300,000.00				X						L225,000.00	
2	Construcción de cerco perimetral de la escuela	Toda la Zona	m <sup>2</sup>	varios	L.300,000.00		X								L225,000.00	
3	Reparar las aulas y el muro perimetral de la escuela	Toda la zona	m <sup>2</sup>	varios	L.2,000,000.00			X	X						L1,500,000.00	
4	Posta policial	Toda la zona.	m <sup>2</sup>	varios	L.2,000,000.00							X			L1,500,000.00	
5	Caja puente	Toda la zona	m <sup>2</sup>	varios	L.700,000.00				X						L525,000.00	
6	Alumbrado publico	Toda la zona.	m <sup>2</sup>	varios	L.500,000.00	X	X	X	X	X	X	X			L375,000.00	
7	Mantenimientos de carreteras	Toda la zona	km	varios	L.2,000,000.00	X	X	X	X	X	X	X			L1,500,000.00	
8	Reparación del centro educativo	Toda la zona	m <sup>2</sup>	varios	L.500,000.00				X						L375,000.00	
9	Reparación de puente Terrero Blanco	Toda la zona	m <sup>2</sup>	varios	L.500,000.00			X							L375,000.00	



**PLAN DE DESARROLLO MUNICIPAL CON ENFOQUE DE ORDENAMIENTO TERRITORIAL  
TAULABE, COMAYAGUA, 2023 - 2029**

10	Reparación de aulas y cerco perimetral	Toda la zona	m <sup>2</sup>	varios	L.500,000.00						<b>X</b>			L375,000.00	
11	Construcción de cerco perimetral del kínder	Toda la zona	m <sup>2</sup>	varios	L.500,000.00			<b>X</b>						L375,000.00	
12	Mantenimiento de carretera hacia Terrero Blanco.	Toda la zona	km	varios	L.500,000.00	<b>X</b>	<b>X</b>	<b>X</b>	<b>X</b>	<b>X</b>	<b>X</b>	<b>X</b>		L375,000.00	
13	Reparación y mantenimiento de carreteras	Toda la zona	km	varios	L.2,000,000.00	<b>X</b>	<b>X</b>	<b>X</b>	<b>X</b>	<b>X</b>	<b>X</b>	<b>X</b>		L1,500,000.00	

**PROYECTOS DEL PROGRAMA DE  
SECTORES ESPECIALES  
(ORDENAMIENTO TERRITORIAL)  
PRIORIZADOS POR CADA PLAN  
ZONAL**

**PLAN DE DESARROLLO MUNICIPAL CON ENFOQUE DE ORDENAMIENTO TERRITORIAL  
TAULABE, COMAYAGUA, 2023 - 2029**

**(F-23)**

**PLAN DE INVERSION MUNICIPAL MULTISECTORIAL PLURIANUAL  
OTROS PROYECTOS SECTORIALES PRIORIZADOS  
(ORDENAMIENTO TERRITORIAL)**

**Departamento:** Comayagua      **Municipio:** Taulabé      **Zona:** A      **Fecha:** 2023  
**Eje Temático:** Ordenamiento Territorial

PRIORIDAD	NOMBRE DEL PROYECTO	COMUNIDAD	UNIDAD DE MEDIDA	CANT.	COSTO TOTAL	AÑOS DE EJECUCION							FINANCIAMIENTO		
						23	24	25	26	27	28	29	Local	Municipal	Externo
<b>1</b>	Delimitación de límites territoriales	Toda la zona	Ha	varios	L.500,000.00	X	X	X	X	X	X	X		L375,000.00	

**(F-23)**

**PLAN DE INVERSION MUNICIPAL MULTISECTORIAL PLURIANUAL  
OTROS PROYECTOS SECTORIALES PRIORIZADOS  
(ORDENAMIENTO TERRITORIAL)**

**Departamento:** Comayagua      **Municipio:** Taulabé      **Zona:** B      **Fecha:** 2023  
**Eje Temático:** Ordenamiento Territorial

PRIORIDAD	NOMBRE DEL PROYECTO	COMUNIDAD	UNIDAD DE MEDIDA	CANT.	COSTO TOTAL	AÑOS DE EJECUCION							FINANCIAMIENTO		
						23	24	25	26	27	28	29	Local	Municipal	Externo
<b>1</b>	Delimitación de límites territoriales	Toda la zona	Ha	varios	L.500,000.00	X	X	X	X	X	X	X		L375,000.00	

**PLAN DE DESARROLLO MUNICIPAL CON ENFOQUE DE ORDENAMIENTO TERRITORIAL  
TAULABE, COMAYAGUA, 2023 - 2029**

**(F-23)**

**PLAN DE INVERSION MUNICIPAL MULTISECTORIAL PLURIANUAL  
OTROS PROYECTOS SECTORIALES PRIORIZADOS  
(ORDENAMIENTO TERRITORIAL)**

**Departamento:** Comayagua

**Municipio:** Taulabé

**Zona:** C

**Fecha:** 2023

**Eje Temático:** Ordenamiento Territorial

PRIORIDAD	NOMBRE DEL PROYECTO	COMUNIDAD	UNIDAD DE MEDIDA	CANT.	COSTO TOTAL	AÑOS DE EJECUCION							FINANCIAMIENTO		
						23	24	25	26	27	28	29	Local	Municipal	Externo
<b>1</b>	Delimitación de los Solares con Presencia de autoridades Municipales y políticas.	Toda la zona	Ha	varios	L.250,000	X	X	X	X	X	X	X		L187,500.00	
<b>2</b>	La comunidad de Varsovia desconoce cuáles son sus límites territoriales legalmente.	Toda la zona	Mzn	varios	L.300,000.00	X	X	X	X	X	X	X		L225,000.00	

**PLAN DE DESARROLLO MUNICIPAL CON ENFOQUE DE ORDENAMIENTO TERRITORIAL  
TAULABE, COMAYAGUA, 2023 - 2029**

**(F-23)**

**PLAN DE INVERSION MUNICIPAL MULTISECTORIAL PLURIANUAL  
OTROS PROYECTOS SECTORIALES PRIORIZADOS  
(ORDENAMIENTO TERRITORIAL)**

**Departamento:** Comayagua

**Municipio:** Taulabé

**Zona:** D

**Fecha:** 2023

**Eje Temático:** Ordenamiento Territorial

PRIORIDAD	NOMBRE DEL PROYECTO	COMUNIDAD	UNIDAD DE MEDIDA	CANT.	COSTO TOTAL	AÑOS DE EJECUCION							FINANCIAMIENTO		
						23	24	25	26	27	28	29	Local	Municipal	Externo
<b>1</b>	Delimitación de límites territoriales calles y callejones (Las Alejandras, Macusales y Sabanas de Ocote)	Toda la zona	Ha	varios	L.500,000	X	X	X	X	X	X	X		L375,000.00	
<b>2</b>	Controlar por medio de la UMA la corta y quema Masiva de árboles (Jardines y La Providencia)	Toda la zona	Mzn	varios	L.200,000.00	X	X	X	X	X	X	X		L150,000.00	

**PLAN DE DESARROLLO MUNICIPAL CON ENFOQUE DE ORDENAMIENTO TERRITORIAL  
TAULABE, COMAYAGUA, 2023 - 2029**

**(F-23)**

**PLAN DE INVERSION MUNICIPAL MULTISECTORIAL PLURIANUAL  
OTROS PROYECTOS SECTORIALES PRIORIZADOS  
(ORDENAMIENTO TERRITORIAL)**

**Departamento:** Comayagua

**Municipio:** Taulabé

**Zona:** E

**Fecha:** 2023

**Eje Temático:** Ordenamiento Territorial

PRIORIDAD	NOMBRE DEL PROYECTO	COMUNIDAD	UNIDAD DE MEDIDA	CANT.	COSTO TOTAL	AÑOS DE EJECUCION							FINANCIAMIENTO			
						23	24	25	26	27	28	29	Local	Municipal	Externo	
<b>1</b>	Muro de contención para evitar los derrumbes en la zona.	Toda la zona	Ha	varios	L.1,000,000.00		X		X			X			L750,000.00	
<b>2</b>	Delimitación de límites territoriales.	Toda la zona	Mzn	varios	L.500,000.00						X	X			L375,000.00	
<b>3</b>	Comisión de visita a la microcuenca	Toda la zona	Mzn	varios	L.25,000.00	X	X	X	X	X	X	X			L18,750.00	
<b>4</b>	Restablecer la zona vulnerable con árboles forestales	Toda la zona	Mzn	varios	L.500,000.00	X	X	X	X	X	X	X			L375,000.00	
<b>5</b>	Abrir carretera que conduce al río de Palmichal Fátima.	Toda la zona	Mzn	varios	L.100,000.00						X				L75,000.00	

**PLAN DE DESARROLLO MUNICIPAL CON ENFOQUE DE ORDENAMIENTO TERRITORIAL  
TAULABE, COMAYAGUA, 2023 - 2029**

**(F-23)**

**PLAN DE INVERSION MUNICIPAL MULTISECTORIAL PLURIANUAL  
OTROS PROYECTOS SECTORIALES PRIORIZADOS  
(ORDENAMIENTO TERRITORIAL)**

**Departamento:** Comayagua

**Municipio:** Taulabé

**Zona:** F

**Fecha:** 2023

**Eje Temático:** Ordenamiento Territorial

PRIORIDAD	NOMBRE DEL PROYECTO	COMUNIDAD	UNIDAD DE MEDIDA	CANT.	COSTO TOTAL	AÑOS DE EJECUCION						FINANCIAMIENTO			
						23	24	25	26	27	28	29	Local	Municipal	Externo
<b>1</b>	Formulación del plan de ordenamiento territorial	Toda la zona	Ha	varios	L.500,000.00							X		L375,000.00	
<b>2</b>	Plan de zonificación urbana	Toda la zona	Mzn	varios	L.500,000.00							X		L375,000.00	
<b>3</b>	Plan de desarrollo urbano	Toda la zona			L.500,000.00							X		L375,000.00	

**PLAN DE DESARROLLO MUNICIPAL CON ENFOQUE DE ORDENAMIENTO TERRITORIAL  
TAULABE, COMAYAGUA, 2023 - 2029**

**(F-23)**

**PLAN DE INVERSION MUNICIPAL MULTISECTORIAL PLURIANUAL  
OTROS PROYECTOS SECTORIALES PRIORIZADOS  
(ORDENAMIENTO TERRITORIAL)**

**Departamento:** Comayagua      **Municipio:** Taulabé      **Zona:** G      **Fecha:** 2023  
**Eje Temático:** Ordenamiento Territorial

PRIORIDAD	NOMBRE DEL PROYECTO	COMUNIDAD	UNIDAD DE MEDIDA	CANT.	COSTO TOTAL	AÑOS DE EJECUCION							FINANCIAMIENTO		
						23	24	25	26	27	28	29	Local	Municipal	Externo
<b>1</b>	Delimitación de límites territoriales	Toda la zona	Ha	varios	L.500,000.00	X	X	X	X	X	X	X		L375,000.00	

**(F-23)**

**PLAN DE INVERSION MUNICIPAL MULTISECTORIAL PLURIANUAL  
OTROS PROYECTOS SECTORIALES PRIORIZADOS  
(ORDENAMIENTO TERRITORIAL)**

**Departamento:** Comayagua      **Municipio:** Taulabé      **Zona:** H      **Fecha:** 2023  
**Eje Temático:** Ordenamiento Territorial

PRIORIDAD	NOMBRE DEL PROYECTO	COMUNIDAD	UNIDAD DE MEDIDA	CANT.	COSTO TOTAL	AÑOS DE EJECUCION							FINANCIAMIENTO		
						23	24	25	26	27	28	29	Local	Municipal	Externo
<b>1</b>	Delimitación de límites territoriales	Toda la zona	Ha	varios	L.500,000.00	X	X	X	X	X	X	X		L375,000.00	



**PLAN DE DESARROLLO MUNICIPAL CON ENFOQUE DE ORDENAMIENTO TERRITORIAL  
TAULABE, COMAYAGUA, 2023 - 2029**

**(F-23)**

**PLAN DE INVERSION MUNICIPAL MULTISECTORIAL PLURIANUAL  
OTROS PROYECTOS SECTORIALES PRIORIZADOS  
(ORDENAMIENTO TERRITORIAL)**

**Departamento:** Comayagua

**Municipio:** Taulabé

**Zona:** I

**Fecha:** 2023

**Eje Temático:** Ordenamiento Territorial

PRIORIDAD	NOMBRE DEL PROYECTO	COMUNIDAD	UNIDAD DE MEDIDA	CANT.	COSTO TOTAL	AÑOS DE EJECUCION							FINANCIAMIENTO		
						23	24	25	26	27	28	29	Local	Municipal	Externo
<b>1</b>	Delimitación de límites territoriales	Toda la zona	Ha	varios	300,000.00	X	X	X	X	X	X	X		L225,000.00	

# **PROYECTOS DEL PROGRAMA AMBIENTAL PRIORIZADOS POR CADA PLAN ZONAL**

**PLAN DE DESARROLLO MUNICIPAL CON ENFOQUE DE ORDENAMIENTO TERRITORIAL  
TAULABE, COMAYAGUA, 2023 - 2029**

**(F-23)**

**PLAN DE INVERSION MUNICIPAL MULTISECTORIAL PLURIANUAL  
OTROS PROYECTOS SECTORIALES PRIORIZADOS  
(PROYECTOS AMBIENTALES)**

**Departamento:** Santa Bárbara

**Municipio:** Taulabé

**Zona:** A

**Fecha:** 2023

**Eje Temático:** Recursos naturales y ambiente

PRIORIDAD	NOMBRE DEL PROYECTO	COMUNIDAD	UNIDAD DE MEDIDA	CANT.	COSTO TOTAL	AÑOS DE EJECUCION							FINANCIAMIENTO		
						23	24	25	26	27	28	29	Local	Municipal	Externo
<b>1</b>	Eco fogones	Toda la zona	Eco fogones	Varios	L.500,000.00	X	X	X	X	X	X	X		L375,000.00	
<b>2</b>	Campañas de fumigación	Toda la zona	Mts	Varios	L.1,00,000.00	X	X	X	X	X	X	X		L750,000.00	
<b>3</b>	Campañas de reforestación	<b>Toda la zona</b>	Mts	Varios	L.1,000,000.00	X	X	X	X	X	X	X		L750,000.00	

**PLAN DE DESARROLLO MUNICIPAL CON ENFOQUE DE ORDENAMIENTO TERRITORIAL  
TAULABE, COMAYAGUA, 2023 - 2029**

**(F-23)**

**PLAN DE INVERSION MUNICIPAL MULTISECTORIAL PLURIANUAL  
OTROS PROYECTOS SECTORIALES PRIORIZADOS  
(PROYECTOS AMBIENTALES)**

**Departamento:** Comayagua

**Municipio:** Taulabé

**Zona:** B

**Fecha:** 2023

**Eje Temático:** Recursos naturales y ambiente

PRIORIDAD	NOMBRE DEL PROYECTO	COMUNIDAD	UNIDAD DE MEDIDA	CANT.	COSTO TOTAL	AÑOS DE EJECUCION								FINANCIAMIENTO		
						23	24	25	26	27	28	29	Local	Municipal	Externo	
<b>1</b>	Campanas de fumigación	Toda la zona	Mts	Varios	L.500,000.00	X	X	X	X	X	X	X		L375,000.00		
<b>2</b>	Dotación de Árboles para reforestar.	Toda la zona	Dotación	Varios	L.500,000.00	X	X	X	X	X	X	X	X	L375,000.00		
<b>3</b>	Ejecutar el director de justicia sanciones aplicadas a personas que se dedican a caza de animales en peligro de extinción.	Toda la zona	Ordenanza	Varios	L. 0.00	X	X	X	X	X	X	X	X	L0.00		
<b>4</b>	Recolección de basura.	Toda la zona	Mts	Varios	L.5,000,000.00				X	X	X	X		L3,750,000.00		
<b>5</b>	Capacitación por parte de UMA y otras organizaciones en tema de	Toda la zona	Capacitación	Varios	L.500,000.00	X	X	X	X	X	X	X	X	L375,000.00		

**PLAN DE DESARROLLO MUNICIPAL CON ENFOQUE DE ORDENAMIENTO TERRITORIAL  
TAULABE, COMAYAGUA, 2023 - 2029**

	“La importancia de cuidar los recursos naturales” Reforestación.																
<b>6</b>	Eco Fogones	Toda la zona	Eco Fogones	Varios	500,000.00												L375,000.00

**PLAN DE DESARROLLO MUNICIPAL CON ENFOQUE DE ORDENAMIENTO TERRITORIAL  
TAULABE, COMAYAGUA, 2023 - 2029**

**(F-23)**

**PLAN DE INVERSION MUNICIPAL MULTISECTORIAL PLURIANUAL  
OTROS PROYECTOS SECTORIALES PRIORIZADOS  
(PROYECTOS AMBIENTALES)**

**Departamento:** Santa Bárbara

**Municipio:** Taulabé

**Zona:** C

**Fecha:** 2023

**Eje Temático:** Recursos naturales y ambiente

PRIORIDAD	NOMBRE DEL PROYECTO	COMUNIDAD	UNIDAD DE MEDIDA	CANT.	COSTO TOTAL	AÑOS DE EJECUCION							FINANCIAMIENTO		
						23	24	25	26	27	28	29	Local	Municipal	Externo
<b>1</b>	Proyecto de reforestación en áreas protegidas	Todas las comunidades	Ha	Varios	L.300,000.00	X	X	X	X	X	X	X		L225,000.00	
<b>2</b>	Evitar construcciones en áreas protegidas.	Bacadia y San Antonio de Bacadia	Ordenanzas	Varios	L.500,000.00	X	X	X	X	X	X	X		L375,000.00	
<b>3</b>	Eco fogones.	Todas las comunidades	Eco fogones	Varios	L.300,000.00	X	X	X	X	X	X	X		L225,000.00	
<b>4</b>	Brindar capacitación sobre la importancia de proteger el medio ambiente.	Varsovia	Capacitación	Varios	L.100,000.00	X	X	X	X	X	X	X		L75,000.00	
<b>5</b>	Guarda bosques y charlas y capacitaciones sobre protección de recursos naturales.	Cerro Azul	Ha	Varios	L.250,000.00	X	X	X	X	X	X	X		L187,500.00	
<b>6</b>	Campañas de Fumigación.	Varsovia	Campañas	Varios	L.500,000.00	X	X	X	X	X	X	X		L375,000.00	

**PLAN DE DESARROLLO MUNICIPAL CON ENFOQUE DE ORDENAMIENTO TERRITORIAL  
TAULABE, COMAYAGUA, 2023 - 2029**

**(F-23)**

**PLAN DE INVERSION MUNICIPAL MULTISECTORIAL PLURIANUAL  
OTROS PROYECTOS SECTORIALES PRIORIZADOS  
(PROYECTOS AMBIENTALES)**

**Departamento:** Comayagua

**Municipio:** Taulabé

**Zona:** D

**Fecha:**2023

**Eje Temático:** Recursos Naturales y Ambiente

PRIORIDAD	NOMBRE DEL PROYECTO	COMUNIDAD	UNIDAD DE MEDIDA	CANT.	COSTO TOTAL	AÑOS DE EJECUCION							FINANCIAMIENTO		
						23	24	25	26	27	28	29	Local	Municipal	Externo
<b>1</b>	Reforestación en fuente de agua (Las Alejandras, Macusales y Sabanas de Ocote)	Toda la zona	Ha	Varios	L.500,000.00	X	X	X	X	X	X	X		L375,000.00	
<b>2</b>	Tratamiento adecuado a crematorio (Las Alejandras, Macusales y Sabanas de Ocote)	Toda la zona	Mts	Varios	L.10,000,000.00			X	X	X	X	X		L7,500,000.00	
<b>3</b>	Regular explotación de río tepemechín.	Toda la zona	Ha	Varios	L. 0.00	X	X	X	X	X	X	X			
<b>4</b>	Reforestación de la microcuenca.	Toda la zona	Ha	Varios	L.500,000.00	X	X	X	X	X	X	X		L375,000.00	
<b>5</b>	Eco fogones (Jardines y	Toda la zona	Eco fogones	Varios	L.500,000.00	X	X	X	X	X	X	X		L375,000.00	

**PLAN DE DESARROLLO MUNICIPAL CON ENFOQUE DE ORDENAMIENTO TERRITORIAL  
TAULABE, COMAYAGUA, 2023 - 2029**

	La Providencia)														
<b>6</b>	Reforestación de los bosques (Jardines y La Providencia)	Toda la zona	Ha	Varios	L.500,000.00	X	X	X	X	X	X	X		L375,000.00	
<b>7</b>	Pila para filtros de agua negra (Jardines)	Toda la zona	Mts	Varios	L.5,000,000.00	X	X	X	X	X	X	X		L3,750,000.00	



**PLAN DE DESARROLLO MUNICIPAL CON ENFOQUE DE ORDENAMIENTO TERRITORIAL  
TAULABE, COMAYAGUA, 2023 - 2029**

**(F-23)**

**PLAN DE INVERSION MUNICIPAL MULTISECTORIAL PLURIANUAL  
OTROS PROYECTOS SECTORIALES PRIORIZADOS  
(PROYECTOS AMBIENTALES)**

**Departamento:** Santa Bárbara

**Municipio:** Taulabé

**Zona:** E

**Fecha:** 2023

**Eje Temático:** Recursos naturales y ambiente

PRIORIDAD	NOMBRE DEL PROYECTO	COMUNIDAD	UNIDAD DE MEDIDA	CANT.	COSTO TOTAL	AÑOS DE EJECUCION							FINANCIAMIENTO		
						23	24	25	26	27	28	29	Local	Municipal	Externo
1	Protección del nacimiento de agua	Toda la zona	Contrato	Varios	L.50,000.00		X							L37,500.00	
2	Viveros de Arboles	Toda la zona	Viveros	Varios	L.500,000.00		X		X		X			L375,000.00	
3	Construcción de fogones	<b>Toda la zona</b>	Eco Fogones	Varios	L.300,000.00	X	X	X	X	X	X	X		L225,000.00	
4	Dotación de árboles para reforestar las áreas taladas	Toda la zona	Dotación	Varios	L.100,000.00	X	X	X	X	X	X	X		L75,000.00	
5	Proveer basureros a la comunidad	Toda la zona	Dotación	Varios	L.100,000.00	X	X	X	X	X	X	X		L75,000.00	
6	Restringir permisos a aserradores	Toda la zona	Restricción	Varios	L. 0.00	X	X	X	X	X	X	X		L0.00	
7	Comisión de visita a la microcuena	Toda la zona	Comisión	Varios	L.25,000.00	X	X	X	X	X	X	X		L18,750.00	
8	Restablecer la zona vulnerable	Toda la zona	Ha	Varios	L.500,000.00	X	X	X	X	X	X	X		L375,000.00	

PLAN DE DESARROLLO MUNICIPAL CON ENFOQUE DE ORDENAMIENTO TERRITORIAL  
TAULABE, COMAYAGUA, 2023 - 2029

	con árboles forestales														
--	------------------------	--	--	--	--	--	--	--	--	--	--	--	--	--	--

**PLAN DE DESARROLLO MUNICIPAL CON ENFOQUE DE ORDENAMIENTO TERRITORIAL  
TAULABE, COMAYAGUA, 2023 - 2029**

**(F-23)**

**PLAN DE INVERSION MUNICIPAL MULTISECTORIAL PLURIANUAL  
OTROS PROYECTOS SECTORIALES PRIORIZADOS  
(PROYECTOS AMBIENTALES)**

**Departamento:** Santa Bárbara

**Municipio:** Taulabé

**Zona:** F

**Fecha:** 2023

**Eje Temático:** Recursos naturales y ambiente

PRIORIDAD	NOMBRE DEL PROYECTO	COMUNIDAD	UNIDAD DE MEDIDA	CANT.	COSTO TOTAL	AÑOS DE EJECUCION							FINANCIAMIENTO		
						23	24	25	26	27	28	29	Local	Municipal	Externo
<b>1</b>	Reserva en la zona centro del municipio	Toda la zona	Ha	Varios	L.300,000.00	X	X	X	X	X	X	X		L225,000.00	
<b>2</b>	Vivero Municipal	Toda la zona	Vivero	Varios	L.100,000.00	X	X	X	X	X	X	X		L75,000.00	
<b>3</b>	Relleno sanitario	<b>Toda la zona</b>	Mts	Varios	L.500,000.00	X	X	X	X	X	X	X		L375,000.00	

**PLAN DE DESARROLLO MUNICIPAL CON ENFOQUE DE ORDENAMIENTO TERRITORIAL  
TAULABE, COMAYAGUA, 2023 - 2029**

**(F-23)**

**PLAN DE INVERSION MUNICIPAL MULTISECTORIAL PLURIANUAL  
OTROS PROYECTOS SECTORIALES PRIORIZADOS  
(PROYECTOS AMBIENTALES)**

**Departamento:** Comayagua

**Municipio:** Taulabé

**Zona:** G

**Fecha:** 2023

**Eje Temático:** Recursos naturales y ambiente

PRIORIDAD	NOMBRE DEL PROYECTO	COMUNIDAD	UNIDAD DE MEDIDA	CANT.	COSTO TOTAL	AÑOS DE EJECUCION							FINANCIAMIENTO		
						23	24	25	26	27	28	29	Local	Municipal	Externo
<b>1</b>	Realizar campañas de limpieza y fumigación	Toda la zona	Campaña de limpieza	Varios	L.500,000.00	X	X	X	X	X	X	X		L375,000.00	
<b>2</b>	Tren de aseo	Toda la zona	Mts	Varios	L.2,000,000.00	X	X	X	X	X	X	X		L1,500,000.00	
<b>3</b>	Campañas de reforestación	Toda la zona	Campaña de limpieza	Varios	2,500,000.00	X	X	X	X	X	X	X		L1,875,000.00	
<b>4</b>	Eco fogones	Toda la zona	Eco fogones	Varios	L.1,000,000.00	X	X	X	X	X	X	X		L750,000.00	
<b>5</b>	Orientación sobre cómo cuidar los recursos naturales	Toda la zona	Capacitaciones	Varios	L.500,000.00	X	X	X	X	X	X	X		L375,000.00	
<b>6</b>	Protección del medio ambiente (Zona de la cebadilla)	Toda la zona	Ha	Varios	L.500,000.00	X	X	X	X	X	X	X		L375,000.00	

**PLAN DE DESARROLLO MUNICIPAL CON ENFOQUE DE ORDENAMIENTO TERRITORIAL  
TAULABE, COMAYAGUA, 2023 - 2029**

**(F-23)**

**PLAN DE INVERSION MUNICIPAL MULTISECTORIAL PLURIANUAL  
OTROS PROYECTOS SECTORIALES PRIORIZADOS  
(PROYECTOS AMBIENTALES)**

**Departamento:** Santa Bárbara

**Municipio:** Taulabé

**Zona:** H

**Fecha:** 2023

**Eje Temático:** Recursos naturales y ambiente

PRIORIDAD	NOMBRE DEL PROYECTO	COMUNIDAD	UNIDAD DE MEDIDA	CANT.	COSTO TOTAL	AÑOS DE EJECUCION							FINANCIAMIENTO		
						23	24	25	26	27	28	29	Local	Municipal	Externo
<b>1</b>	Reforestación del bosque	Toda la zona	Ha	Varios	L.3,000,000.00	<b>X</b>	<b>X</b>	<b>X</b>	<b>X</b>	<b>X</b>	<b>X</b>	<b>X</b>		L2,250,000.00	
<b>2</b>	Eco fogones	Toda la zona.	Eco fogones	Varios	L. 500,000.00	<b>X</b>	<b>X</b>	<b>X</b>	<b>X</b>	<b>X</b>	<b>X</b>	<b>X</b>		L375,000.00	

**PLAN DE DESARROLLO MUNICIPAL CON ENFOQUE DE ORDENAMIENTO TERRITORIAL  
TAULABE, COMAYAGUA, 2023 - 2029**

**(F-23)**

**PLAN DE INVERSION MUNICIPAL MULTISECTORIAL PLURIANUAL  
OTROS PROYECTOS SECTORIALES PRIORIZADOS  
(PROYECTOS AMBIENTALES)**

**Departamento:** Santa Bárbara

**Municipio:** Taulabé

**Zona:** I

**Fecha:** 2023

**Eje Temático:** Recursos naturales y ambiente

PRIORIDAD	NOMBRE DEL PROYECTO	COMUNIDAD	UNIDAD DE MEDIDA	CANT.	COSTO TOTAL	AÑOS DE EJECUCION							FINANCIAMIENTO		
						23	24	25	26	27	28	29	Local	Municipal	Externo
1	Siembras de arboles	Toda la zona	Ha	Varios	L.400,000.00	X	X	X	X	X	X	X		L300,000.00	
2	Reconocimiento de los Astilleros Comunitarios	Toda la zona.	Visitas	Varios	L.1,000,000.00				X					L750,000.00	
3	Viveros comunitarios	Toda la zona	Mts	Varios	L.500,000.00		X		X		X			L375,000.00	
4	Eco fogones	Toda la zona	Eco fogones	Varios	L.1,000,000.00	X	X	X	X	X	X	X		L750,000.00	
5	Ordenanzas para disminuir el uso de llantas en las galeras	Toda la zona	Ordenanzas	Varios	5 L.00,000.00	X	X	X	X	X	X	X		L375,000.00	
6	Control por parte de la Unidad Municipal Ambiental (UMA)	Toda la zona	Ordenanzas	Varios	L.500,000.00		X		X		X			L375,000.00	
7	Campañas de fumigación	Toda la zona	Campañas	Varios	L.100,000.00	X	X	X	X	X	X	X		L75,000.00	
8	Huertos familiares	Toda la zona	Mts	Varios	L.700,000.00	X	X	X	X	X	X			L525,000.00	

**PLAN DE DESARROLLO MUNICIPAL CON ENFOQUE DE ORDENAMIENTO TERRITORIAL  
TAULABE, COMAYAGUA, 2023 - 2029**

**(F-23)**

**PLAN DE INVERSION MUNICIPAL MULTISECTORIAL PLURIANUAL  
OTROS PROYECTOS SECTORIALES PRIORIZADOS  
(PROYECTOS AMBIENTALES)**

**Departamento:** Comayagua

**Municipio:** Taulabé

**Zona:** A

**Fecha:** 2023

**Eje Temático:** Agua y Saneamiento

PRIORIDAD	NOMBRE DEL PROYECTO	COMUNIDAD	UNIDAD DE MEDIDA	CANT.	COSTO TOTAL	AÑOS DE EJECUCION							FINANCIAMIENTO		
						23	24	25	26	27	28	29	Local	Municipal	Externo
<b>1</b>	Ampliación del proyecto de agua	Toda la Zona	Mts	Varios	L.2,000,000.00			X						L1,500,000.00	
<b>2</b>	Campañas de repleción de basura	Toda la Zona	Mts	Varios	L.100,000.00				X					L75,000.00	
<b>3</b>	Capacitación a miembros de junta de agua	Toda la Zona	Capacitación	Varios	L.50,000.00			X						L37,500.00	

**PLAN DE DESARROLLO MUNICIPAL CON ENFOQUE DE ORDENAMIENTO TERRITORIAL  
TAULABE, COMAYAGUA, 2023 - 2029**

**(F-23)**

**PLAN DE INVERSION MUNICIPAL MULTISECTORIAL PLURIANUAL  
OTROS PROYECTOS SECTORIALES PRIORIZADOS  
(PROYECTOS AMBIENTALES)**

**Departamento:** Comayagua

**Municipio:** Taulabé

**Zona:** B

**Fecha:** 2023

**Eje Temático:** Agua y Saneamiento

PRIORIDAD	NOMBRE DEL PROYECTO	COMUNIDAD	UNIDAD DE MEDIDA	CANT.	COSTO TOTAL	AÑOS DE EJECUCION							FINANCIAMIENTO			
						23	24	25	26	27	28	29	Local	Municipal	Externo	
<b>1</b>	Tren de aseo.	Toda la Zona	Mts	Varios	L.3,000,000.00				X						L2,250,000.00	
<b>2</b>	Campaña de limpieza comunitaria.	Toda la zona	Mts	Varios	L.200,000.00	X	X	X	X	X	X	X			L150,000.00	
<b>3</b>	Caja de captación	Toda la zona	Mts	Varios	L.10,000,000.00							X			L7,500,000.00	
<b>4</b>	Tanque de agua	Toda la zona	Mts	Varios	500,000.00							X			L375,000.00	
<b>5</b>	Proyecto de agua nuevo, buena vista y la Unión.	Toda la zona	Mts	Varios	L.3,000,000.00				X						L2,250,000.00	



**PLAN DE DESARROLLO MUNICIPAL CON ENFOQUE DE ORDENAMIENTO TERRITORIAL  
TAULABE, COMAYAGUA, 2023 - 2029**

**(F-23)**

**PLAN DE INVERSION MUNICIPAL MULTISECTORIAL PLURIANUAL  
OTROS PROYECTOS SECTORIALES PRIORIZADOS  
(PROYECTOS AMBIENTALES)**

**Departamento:** Comayagua

**Municipio:** Taulabé

**Zona:** C

**Fecha:** 2023

**Eje Temático:** Agua y Saneamiento

PRIORIDAD	NOMBRE DEL PROYECTO	COMUNIDAD	UNIDAD DE MEDIDA	CANT.	COSTO TOTAL	AÑOS DE EJECUCION							FINANCIAMIENTO		
						23	24	25	26	27	28	29	Local	Municipal	Externo
<b>1</b>	Tubería a familias que no tienen agua potable.	Varsovia	Mts	Varios	L.1,500,000.00		X							L1,125,000.00	
<b>2</b>	Implementación de tren de aseo.	Todas las comunidades	Mts	Varios	L.5,000,000.00				X					L3,750,000.00	
<b>3</b>	Reparación de proyecto de agua.	Brisas de Bacadia y San Francisco	Mts	Varios	L.1,000,000.00			X	X	X	X			L750,000.00	
<b>4</b>	Convocatoria a vecinos que voten basura en el río.	Bacadia y San Antonio de Bacadia	Convocatorio	Varios	L.20,000.00			X	X	X	X			L15,000.00	
<b>5</b>	Abastecimiento de agua potable.	Brisas de Bacadia y San Francisco	Mts	Varios	L.100,000.00	X	X	X	X	X	X	X		L75,000.00	
<b>6</b>	Visita a zonas de abastecimiento (Nacimiento y Agua)	Toda la zona	Convocatorio	Varios	L.100,000.00	X	X	X	X	X	X	X		L75,000.00	

**PLAN DE DESARROLLO MUNICIPAL CON ENFOQUE DE ORDENAMIENTO TERRITORIAL  
TAULABE, COMAYAGUA, 2023 - 2029**

7	Cambio de tubería y agua potable.	Bacadia y San Antonio de Bacadia	Mts	Varios	L.1,000,000.0 0			X	X	X	X	X		L750,000.0 0	
---	-----------------------------------	----------------------------------	-----	--------	--------------------	--	--	---	---	---	---	---	--	-----------------	--

**PLAN DE DESARROLLO MUNICIPAL CON ENFOQUE DE ORDENAMIENTO TERRITORIAL  
TAULABE, COMAYAGUA, 2023 - 2029**

**(F-23)**

**PLAN DE INVERSION MUNICIPAL MULTISECTORIAL PLURIANUAL  
OTROS PROYECTOS SECTORIALES PRIORIZADOS  
(PROYECTOS AMBIENTALES)**

**Departamento:** Comayagua

**Municipio:** Taulabé

**Zona:** D

**Fecha:** 2023

**Eje Temático:** Agua y Saneamiento

PRIORIDAD	NOMBRE DEL PROYECTO	COMUNIDAD	UNIDAD DE MEDIDA	CANT.	COSTO TOTAL	AÑOS DE EJECUCION							FINANCIAMIENTO		
						23	24	25	26	27	28	29	Local	Municipal	Externo
<b>1</b>	Implementación de tren de Aseo. (Jardines y La Providencia)	Toda la Zona	Mts	Varios	L.300,000.00		X	X	X	X	X	X		L225,000.00	
<b>2</b>	Dosificación de Agua (Jardines y La Providencia)	Toda la Zona	Mts	Varios	L.700,000.00	X	X	X	X	X	X	X		L525,000.00	
<b>3</b>	Purificadora de agua. (Las Alejandras, Macusales y Sabanas de Ocote)	Toda la Zona	Dotación	Varios	L.2,000,000.00				X					L1,500,000.00	
<b>4</b>	Proyecto de agua potable.	Lajas	Mts	Varios	L.1,500,000.00	X	X	X	X	X	X	X		L1,125,000.00	
<b>5</b>	Campaña de reforestación	Buenos Aires y la Unión Buenos Aires	Mts	Varios	L. 300,000.00	X	X	X	X	X	X	X		L225,000.00	
<b>6</b>	Centro de acopio de recoger Basura (Jardines y La Providencia)	Jardines y La Providencia	Mts	Varios	1,500,000.00					X	X	X		L1,125,000.00	

**PLAN DE DESARROLLO MUNICIPAL CON ENFOQUE DE ORDENAMIENTO TERRITORIAL  
TAULABE, COMAYAGUA, 2023 - 2029**

<b>7</b>	Mejoramiento en sistema de tuberías.	Lajas	Mts	Varios	L. 700,000.00						X	X		L525,000.00	
<b>8</b>	Proyecto de agua potable y tanque (Las Alejandras, Macusales y Sabanas de Ocote)	Las Alejandras, Macusales y Sabanas de Ocote	Mts	Varios	L.2,500,000.00	X	X	X	X	X	X	X		L1,875,000.00	
<b>9</b>	Implementación de sistema de riego (Jardines y La Providencia)	Jardines y La Providencia	Mts	Varios	L. 500,000.00	X		X		X		X		L375,000.00	
<b>10</b>	Compra de terreno para Cementerio	Toda la zona.	Mts	Varios	L.2,000,000.00							X		L1,500,000.00	

**PLAN DE DESARROLLO MUNICIPAL CON ENFOQUE DE ORDENAMIENTO TERRITORIAL  
TAULABE, COMAYAGUA, 2023 - 2029**

**(F-23)**

**PROGRAMACIÓN DEL PLAN DE INVERSIÓN MUNICIPAL MULTISECTORIAL PLURIANUAL  
PROYECTOS DE DESARROLLO SOCIAL PRIORIZADOS POR CADA PLAN ZONAL**

**Departamento:** Comayagua

**Municipio:** Taulabé **Zona:** E

**Fecha:** 2023

**Eje Temático:** Agua y saneamiento

PRIORIDAD	NOMBRE DEL PROYECTO	COMUNIDAD	UNIDAD DE MEDIDA	CANT.	COSTO TOTAL	AÑOS DE EJECUCION							FINANCIAMIENTO		
						23	24	25	26	27	28	29	Local	Municipal	Externo
1	Tren de aseo	Toda la Zona	Mts	Varios	L.1,000,000.00			X	X	X	X	X		L750,000.00	
2	Protección y compra de lote de tierra de la cuenca de agua que beneficia a 5 aldeas	Toda la Zona	Ha	Varios	L.3,000,000.00				X					L2,250,000.00	
3	Nuevo proyecto de agua	Toda la Zona	Mts	Varios	L.2,000,000.00					X				L1,500,000.00	
4	Tanque de abastecimiento de agua potable.	Toda la Zona	Mts	Varios	L.350,000.00						X			L262,500.00	
5	Compra de área de microcuenca de agua	Toda la Zona	Mts	Varios	L.3,000,000.00				X					L2,250,000.00	

**PLAN DE DESARROLLO MUNICIPAL CON ENFOQUE DE ORDENAMIENTO TERRITORIAL  
TAULABE, COMAYAGUA, 2023 - 2029**

**(F-23)**

**PLAN DE INVERSION MUNICIPAL MULTISECTORIAL PLURIANUAL  
OTROS PROYECTOS SECTORIALES PRIORIZADOS  
(PROYECTOS AMBIENTALES)**

**Departamento:** Comayagua

**Municipio:** Taulabé

**Zona:** F

**Fecha:** 2023

**Eje Temático:** Agua y Saneamiento

PRIORIDAD	NOMBRE DEL PROYECTO	COMUNIDAD	UNIDAD DE MEDIDA	CANT.	COSTO TOTAL	AÑOS DE EJECUCION							FINANCIAMIENTO		
						23	24	25	26	27	28	29	Local	Municipal	Externo
<b>1</b>	Mejoramiento de entubado de agua potable	Toda la Zona	Mts	Varios	L.10,000,000.00			X	X	X	X	X		L7,500,000.00	
<b>2</b>	Sistema de alcantarillado sanitario. (diferentes barrios)	Toda la Zona	Mts	Varios	L.5,000,000.00			X	X	X				L3,750,000.00	
<b>3</b>	Planta de tratamiento de aguas residuales	Toda la Zona	Ha	Varios	L.500,000.00		X							L375,000.00	
<b>4</b>	Creación de la unidad municipal desconcentrada de agua y saneamiento	Toda la Zona	Mts	Varios	L.5,000,000.00		X							L3,750,000.00	
<b>5</b>	Planta de tratamiento de aguas potable	Toda la Zona	Ha	Varios	L.1,000,000.00		X							L750,000.00	

**PLAN DE DESARROLLO MUNICIPAL CON ENFOQUE DE ORDENAMIENTO TERRITORIAL  
TAULABE, COMAYAGUA, 2023 - 2029**

**(F-23)**

**PLAN DE INVERSION MUNICIPAL MULTISECTORIAL PLURIANUAL  
OTROS PROYECTOS SECTORIALES PRIORIZADOS  
(PROYECTOS AMBIENTALES)**

**Departamento:** Comayagua

**Municipio:** Taulabé

**Zona:** G

**Fecha:** 2023

**Eje Temático:** Agua y Saneamiento

PRIORIDAD	NOMBRE DEL PROYECTO	COMUNIDAD	UNIDAD DE MEDIDA	CANT.	COSTO TOTAL	AÑOS DE EJECUCION							FINANCIAMIENTO		
						23	24	25	26	27	28	29	Local	Municipal	Externo
<b>1</b>	Compra de bomba de agua	Toda la Zona	Compra	Varios	L.500,000.00			X	X					L375,000.00	
<b>2</b>	Tren de aseo	Toda la zona	Mts	Varios	L.2,000,000.00	X	X	X	X	X	X	X		L1,500,000.00	
<b>3</b>	Nuevo proyecto de agua	Toda la zona	Mts	Varios	L.5,000,000.00			X	X	X	X	X		L3,750,000.00	
<b>4</b>	Clarificación de tanques	Toda la zona	Compra	Varios	L.3,000,000.00							X		L2,250,000.00	
<b>5</b>	Proyecto de agua nuevo	Toda la zona	Mts	Varios	L.5,000,000.00					X				L3,750,000.00	
<b>6</b>	Clarificación del tanque de agua potable	Toda la zona	Lts	Varios	L.500,000.00	X	X	X	X	X	X	X		L375,000.00	
<b>7</b>	Protección del bosque	Carrizales	Contrato	Varios	L.1,000,00.00	X	X	X	X	X	X	X		L750,000.00	
<b>8</b>	Monitorear el uso de las actuales fuentes de agua	Toda lo zona	Mts	Varios	L.100,000.00	X	X	X	X	X	X	X		L75,000.00	

**PLAN DE DESARROLLO MUNICIPAL CON ENFOQUE DE ORDENAMIENTO TERRITORIAL  
TAULABE, COMAYAGUA, 2023 - 2029**

<b>9</b>	Dar a conocer las diferentes fuentes de agua con las que cuenta la comunidad	Toda la zona	Rótulos	Varios	500,000.00	X	X	X	X	X	X	X		L375,000.00	
----------	------------------------------------------------------------------------------	--------------	---------	--------	------------	---	---	---	---	---	---	---	--	-------------	--



**PLAN DE DESARROLLO MUNICIPAL CON ENFOQUE DE ORDENAMIENTO TERRITORIAL  
TAULABE, COMAYAGUA, 2023 - 2029**

**(F-23)**

**PROGRAMACIÓN DEL PLAN DE INVERSIÓN MUNICIPAL MULTISECTORIAL PLURIANUAL  
PROYECTOS DE DESARROLLO SOCIAL PRIORIZADOS POR CADA PLAN ZONAL**

**Departamento:** Comayagua

**Municipio:** Taulabé **Zona:** H

**Fecha:** 2023

**Eje Temático:** Agua y saneamiento

PRIORIDAD	NOMBRE DEL PROYECTO	COMUNIDAD	UNIDAD DE MEDIDA	CANT.	COSTO TOTAL	AÑOS DE EJECUCION							FINANCIAMIENTO		
						23	24	25	26	27	28	29	Local	Municipal	Externo
1	Mejoramiento de proyecto de agua	Toda la Zona	Mts	Varios	L. 500,000.00			X						L375,000.00	
2	Proyecto de alcantarillado	Toda la Zona	Mts	Varios	L. 500,000.00				X					L375,000.00	

**PLAN DE DESARROLLO MUNICIPAL CON ENFOQUE DE ORDENAMIENTO TERRITORIAL  
TAULABE, COMAYAGUA, 2023 - 2029**

**(F-23)**

**PROGRAMACIÓN DEL PLAN DE INVERSIÓN MUNICIPAL MULTISECTORIAL PLURIANUAL  
PROYECTOS DE DESARROLLO SOCIAL PRIORIZADOS POR CADA PLAN ZONAL**

**Departamento:** Comayagua

**Municipio:** Taulabé **Zona:** I

**Fecha:** 2023

**Eje Temático:** Agua y saneamiento

PRIORIDAD	NOMBRE DEL PROYECTO	COMUNIDAD	UNIDAD DE MEDIDA	CANT.	COSTO TOTAL	AÑOS DE EJECUCION							FINANCIAMIENTO		
						23	24	25	26	27	28	29	Local	Municipal	Externo
1	Clarificación de tanques	Toda la Zona	Lts	Varios	L. 500,000.00	X	X	X	X	X	X	X		L375,000.00	
2	Clarificación y tratamiento al agua de los tanques	Toda la Zona	Lts	Varios	700,000.00	X	X	X	X	X	X	X		L525,000.00	
3	Implementar plan de red de agua potable	Toda la zona	Mts	Varios	500,000.00	X	X	X	X	X	X	X		L375,000.00	
4	Campañas de reforestación	Toda la zona	Mts	Varios	1,000,000.00	X	X	X	X	X	X	X		L750,000.00	
5	Campañas de limpieza	Toda la zona	Mts	Varios	300,000.00	X	X	X	X	X	X	X		L225,000.00	
6	Tren de aseo	Toda la zona	Mts	Varios	1,000,000.00	X	X	X	X	X	X	X		L750,000.00	

**PLAN DE DESARROLLO MUNICIPAL CON ENFOQUE DE ORDENAMIENTO TERRITORIAL  
TAULABE, COMAYAGUA, 2023 - 2029**

7	Proyecto nuevo de agua potable para las comunidades.	Toda la zona	Mts	Varios	7,000,000.00					<b>X</b>					L5,250,000.00	
---	------------------------------------------------------	--------------	-----	--------	--------------	--	--	--	--	----------	--	--	--	--	---------------	--

**PLAN DE DESARROLLO MUNICIPAL CON ENFOQUE DE ORDENAMIENTO TERRITORIAL  
TAULABE, COMAYAGUA, 2023 - 2029**

**XIV. UBICACIÓN DE LOS PROYECTOS SOEGÚN CONDICIONES DE OT**

(F-24)

**Criterios Básicos a considerar en ubicación de los proyectos según condiciones de OT**

**Departamento: Comayagua**

**Municipio: Taulabé**

**Bloque temático: Proyectos zonales sociales**

<b>Prioridad</b>	<b>Nombre del proyecto</b>	<b>Ubicación</b>	<b>Condicionantes de OT</b>
<b>1</b>	Huertos familiares	ZONA A	No hay condicionantes
<b>2</b>	Brigadas medicas y medicamentos.	ZONA B, ZONA C, ZONA E	No hay condicionantes
<b>3</b>	Botiquín comunitario	ZONA B, ZONA D, ZONA E, ZONA H, ZONA I	No hay condicionantes
<b>4</b>	Charla sobre prevención de enfermedades	ZONA B	No hay condicionantes
<b>5</b>	Clarificación de agua potables	ZONA B	No hay condicionantes
<b>6</b>	Apertura el centro de salud.	ZONA C	No hay condicionantes
<b>7</b>	Asistencia médica a mujeres embarazadas en el centro de Salud.	ZONA C	No hay condicionantes
<b>8</b>	Asistencia médica a niños en desnutrición.	ZONA C	No hay condicionantes
<b>9</b>	Talleres de práctica de Higiene.	ZONA D	No hay condicionantes
<b>10</b>	Tratamiento Médico para tercera edad.	ZONA D	No hay condicionantes
<b>11</b>	Control de talla y peso a niños menores.	ZONA D	No hay condicionantes
<b>12</b>	Chequeo mensual por parte de salud.	ZONA E	No hay condicionantes
<b>13</b>	Hipo clorador.	ZONA E	No hay condicionantes
<b>14</b>	Policlínico público.	ZONA F	No hay condicionantes
<b>15</b>	Agenda de desarrollo económico.	ZONA F	No hay condicionantes
<b>16</b>	Talleres de nutrición.	ZONA G	No hay condicionantes
<b>17</b>	Talleres de educación sexual.	ZONA G	No hay condicionantes
<b>18</b>	Filtros de agua.	ZONA H, ZONA I	No hay condicionantes
<b>19</b>	Equipamiento para el centro de salud (mobiliario, Equipo médico y medicamentos)	ZONA I	No hay condicionantes

**PLAN DE DESARROLLO MUNICIPAL CON ENFOQUE DE ORDENAMIENTO TERRITORIAL  
TAULABE, COMAYAGUA, 2023 - 2029**

<b>20</b>	Compra de hipo clorador y cloro para el tanque que provee el agua de la comunidad	ZONA I	No hay condicionantes
<b>21</b>	Entrega de bolsa solidarias a los adultos	ZONA I	No hay condicionantes
<b>22</b>	Meriendas Escolares	ZONA A	No hay condicionantes
<b>23</b>	Kits escolares	ZONA A, ZONA C, ZONA D, ZONA E, ZONA F, ZONA G, ZONA I	No hay condicionantes
<b>24</b>	Becas	ZONA A, ZONA B, ZONA C, ZONA D, ZONA E, ZONA F, ZONA G, ZONA H, ZONA I	No hay condicionantes
<b>25</b>	Maestro permanente	ZONA B, ZONA D	No hay condicionantes
<b>26</b>	Aperturas de Bachilleratos.	ZONA C	No hay condicionantes
<b>27</b>	Inmobiliario Escolar.	ZONA C, ZONA D, ZONA H, ZONA I	No hay condicionantes
<b>28</b>	Escuela para Padres.	ZONA C	No hay condicionantes
<b>29</b>	Merienda escolar.	ZONA D	No hay condicionantes
<b>30</b>	Bono escolar.	ZONA D	No hay condicionantes
<b>31</b>	Tener un equipo de Computación.	ZONA E	No hay condicionantes
<b>32</b>	Chequeo médico a estudiantes.	ZONA E	No hay condicionantes
<b>33</b>	Kínder nuevo (Col. Juan de la Cruz Avelar)	ZONA F	No hay condicionantes
<b>34</b>	Farmacia	ZONA A	No hay condicionantes
<b>35</b>	Charla a los jóvenes	ZONA A	No hay condicionantes
<b>36</b>	Bono de la tercera edad	ZONA A, ZONA B, ZONA D, ZONA E, ZONA H	No hay condicionantes
<b>37</b>	Talleres sobre métodos de planificación sexual.	ZONA B, ZONA H	No hay condicionantes
<b>38</b>	Brindar apoyo por parte de la policía al comité de vigilancia comunal.	ZONA B	No hay condicionantes

**PLAN DE DESARROLLO MUNICIPAL CON ENFOQUE DE ORDENAMIENTO TERRITORIAL  
TAULABE, COMAYAGUA, 2023 - 2029**

<b>39</b>	Donar predios ejidales para viviendas a personas de escasos recursos	ZONA B	No hay condicionantes
<b>40</b>	Campeonato para jóvenes.	ZONA C	No hay condicionantes
<b>41</b>	Alumbrado público.	ZONA C	No hay condicionantes
<b>42</b>	Campañas médicas y dotación de medicamento para el adulto mayor.	ZONA C, ZONA D, ZONA E, ZONA I	No hay condicionantes
<b>43</b>	Juegos Infantiles.	ZONA C	No hay condicionantes
<b>44</b>	Bonos a discapacitado.	ZONA C	No hay condicionantes
<b>45</b>	Capacitación para padres e hijos.	ZONA C	No hay condicionantes
<b>46</b>	Bolsas solidarias.	ZONA C, ZONA E	No hay condicionantes
<b>47</b>	Construcción de Hornos para panadería (Jardines y La Providencia)	ZONA D	No hay condicionantes
<b>48</b>	Construcción de una zona recreativa para niños y jóvenes (Las Alejandras, Macusales y Sabanas de Ocote)	ZONA D	No hay condicionantes
<b>49</b>	Bolsas solidarias.	ZONA D, ZONA I	No hay condicionantes
<b>50</b>	Mejoramiento de cancha de futbol	ZONA D	No hay condicionantes
<b>51</b>	Dotación de terrenos para viviendas de escasos recursos	ZONA D	No hay condicionantes
<b>52</b>	Legalización de terreno de cancha de futbol.	ZONA D	No hay condicionantes
<b>53</b>	Dotación de fertilizantes a pequeños productores	ZONA D	No hay condicionantes
<b>54</b>	Construir Campo de Futbol	ZONA D	No hay condicionantes
<b>55</b>	Asilo de ancianos	ZONA F	No hay condicionantes
<b>56</b>	Polideportivo municipal	ZONA F	No hay condicionantes
<b>57</b>	Centro integral de atención y desarrollo	ZONA F	No hay condicionantes
<b>58</b>	Legalización de predios	ZONA F	No hay condicionantes
<b>59</b>	Personería jurídica	ZONA F	No hay condicionantes
<b>60</b>	Estufas ecológicas	ZONA I	No hay condicionantes
<b>61</b>	Talleres de apoyo a la niñez	ZONA I	No hay condicionantes

**PLAN DE DESARROLLO MUNICIPAL CON ENFOQUE DE ORDENAMIENTO TERRITORIAL  
TAULABE, COMAYAGUA, 2023 - 2029**

<b>62</b>	Capacitación sobre prevención de embarazos prematuros	ZONA I	No hay condicionantes
<b>63</b>	Talleres y capacitaciones sobre derechos de la mujer	ZONA I	No hay condicionantes
<b>64</b>	Charlas a familias.	ZONA I	No hay condicionantes
<b>65</b>	Kit de herramientas.	ZONA I	No hay condicionantes
<b>66</b>	Aplicación de seguridad alimentaria.	ZONA I	No hay condicionantes
<b>67</b>	Talleres sobre la importancia de las organizaciones en las comunidades.	ZONA A, ZONA B, ZONA C, ZONA D, ZONA E, ZONA F, ZONA G, ZONA H, ZONA I	No hay condicionantes
<b>68</b>	Capacitación a jóvenes.	ZONA C	No hay condicionantes
<b>69</b>	Talleres de tema de liderazgo.	ZONA C	No hay condicionantes
<b>70</b>	Talleres de emprendimiento a las mujeres (Jardines y La Providencia)	ZONA D	No hay condicionantes
<b>71</b>	Arrendamientos de tierras ejidales.	ZONA G	No hay condicionantes
<b>72</b>	Regular las ventas de bebidas alcohólicas en la comunidad	ZONA A	Si hay condicionante, creación de ordenanzas
<b>73</b>	Regulares horarios a establecimientos de bebidas alcohólicas.	ZONA B, ZONA C, ZONA D, ZONA E, ZONA G, ZONA I	Si hay condicionante, acuerdo municipal
<b>74</b>	Policías permanentes.	ZONA C	Si hay condicionante, disponibilidad presupuestaria nacional y local
<b>75</b>	Capacitación a las autoridades de la comunidad.	ZONA C	No hay condicionantes
<b>76</b>	Organizar grupo y comité de vigilancia.	ZONA C, ZONA D, ZONA E, ZONA H	No hay condicionantes
<b>77</b>	Atención Psicológica.	ZONA C, ZONA E	No hay condicionantes
<b>78</b>	Taller sobre derechos a la mujer.	ZONA C, ZONA G	No hay condicionantes
<b>79</b>	Regulación de la circulación de motocicletas (Ruido)	ZONA C	No hay condicionantes
<b>80</b>	Vigilante para el centro educativo)	ZONA D	No hay condicionantes

**PLAN DE DESARROLLO MUNICIPAL CON ENFOQUE DE ORDENAMIENTO TERRITORIAL  
TAULABE, COMAYAGUA, 2023 - 2029**

<b>81</b>	Apoyo policial regular mente	ZONA D, ZONA E, ZONA I	No hay condicionantes
<b>82</b>	Instalación de Rótulos en la zona de escuelas.	ZONA D	No hay condicionantes
<b>83</b>	Charlas sobre derechos de la comunidad.	ZONA E	No hay condicionantes
<b>84</b>	Lámparas nuevas.	ZONA E	
<b>85</b>	Cámaras de monitoreo.	ZONA F	Si hay condicionantes, enlace con 911
<b>86</b>	Talleres de convivencia matrimonial y familiar.	ZONA H	No hay condicionantes
<b>87</b>	Charlas sobre violencia domestica	ZONA I	No hay condicionantes



**PLAN DE DESARROLLO MUNICIPAL CON ENFOQUE DE ORDENAMIENTO TERRITORIAL  
TAULABE, COMAYAGUA, 2023 - 2029**

**(F-24)**

**Criterios Básicos a considerar en ubicación de los proyectos según condiciones de OT**

**Departamento: Comayagua**

**Municipio: Taulabé**

**Bloque temático: Proyectos zonales productivos**

<b>Prioridad</b>	<b>Nombre del proyecto</b>	<b>Ubicación</b>	<b>Condicionantes de OT</b>
<b>1</b>	Dotación de insumos agrícolas y capacitación	ZONA A, ZONA B, ZONA D, ZONA E, ZONA F, ZONA G, ZONA H, ZONA I	Sin condicionantes
<b>2</b>	Talleres para soldadura, electricidad, Barbería, carpintería etc.	ZONA A, ZONA B, ZONA C, ZONA D, ZONA E, ZONA G, ZONA H, ZONA I	Sin condicionantes
<b>3</b>	Cajas rurales	ZONA A	Sin condicionantes
<b>4</b>	Donación de abono demás insumos a los agricultores y cafetaleros.	ZONA B, ZONA C, ZONA D	Sin condicionantes
<b>5</b>	Micro empresas que genere más ingresos.	ZONA B	Sin condicionantes
<b>6</b>	Talleres acerca de administración financiera.	ZONA B, ZONA E, ZONA G	Sin condicionantes
<b>7</b>	Bonos para emprendimientos.	ZONA C	Sin condicionantes
<b>8</b>	Talleres de Emprendimiento a mujeres.	ZONA C, ZONA D, ZONA E, ZONA H, ZONA I	Sin condicionantes
<b>9</b>	Dotación de semilla mejorada.	ZONA C, ZONA I	Sin condicionantes
<b>10</b>	Cajas rurales con inyección de capital para emprendedores.	ZONA C, ZONA D, ZONA G, ZONA H, ZONA I	Sin condicionantes
<b>11</b>	Micro empresas de reposterías, sastrería, peluquería, entre otros	ZONA C	Sin condicionantes
<b>12</b>	Fertilizantes para agrícolas.	ZONA D	Sin condicionantes
<b>13</b>	Taller sobre técnicas agrícolas.	ZONA C, ZONA E, ZONA G, ZONA H	Sin condicionantes

**PLAN DE DESARROLLO MUNICIPAL CON ENFOQUE DE ORDENAMIENTO TERRITORIAL  
TAULABE, COMAYAGUA, 2023 - 2029**

<b>14</b>	Empleos para jóvenes recién graduados	ZONA E	Sin condicionantes
<b>15</b>	Escuela Taller municipal	ZONA F	Contar con presupuesto asignado por CONEANFO, local
<b>16</b>	Fortalecimiento de las cajas rurales y emprendimiento	ZONA F	Algunas comunidades se encuentran en comunidades distantes, y no hay material
<b>17</b>	Mejoramiento de galeras de dulces	ZONA H	Sin condicionantes
<b>18</b>	Capacitación sobre buenas prácticas en los terrenos de siembra	ZONA B, ZONA I	Sin condicionantes
<b>19</b>	Central de abasto donde se vendan los productos a precios considerables	ZONA I	Sin condicionantes
<b>20</b>	Planes para generación de empleos	ZONA I	Sin condicionantes
<b>21</b>	Capacitación a emprendedores	ZONA I	Sin condicionantes
<b>22</b>	Construcción de huertos familiares.	Zona C, ZONA E, ZONA G, ZONA I	Sin condicionantes
<b>23</b>	Asesoramiento para crear viveros de árboles frutales ornamentales y maderables.	Zona C	Sin condicionantes
<b>24</b>	Venta sin intermediarios	ZONA E	Sin condicionantes
<b>25</b>	Especies menores	ZONA F, ZONA G	Sin condicionantes
<b>26</b>	Ferias del agricultor	ZONA F	Sin condicionantes
<b>27</b>	Arrendamiento de terreno para producción de granos básicos.	ZONA C, ZONA E, ZONA F, ZONA H, ZONA I	Si hay condicionantes, estudio de factibilidad e identificación de lugares
<b>28</b>	Realizar estudios de las zonas para nuevo proyecto	ZONA C	Sin condicionantes
<b>29</b>	Organizar grupos de productores de granos básicos.	ZONA C	Sin condicionantes

**PLAN DE DESARROLLO MUNICIPAL CON ENFOQUE DE ORDENAMIENTO TERRITORIAL  
TAULABE, COMAYAGUA, 2023 - 2029**

<b>30</b>	Asesoramiento sobre crear abono orgánico.	ZONA C	Sin condicionantes
<b>31</b>	Adquisición de terrenos municipales.	ZONA F	Sin condicionantes
<b>32</b>	Explotar el turismo de la zona.	ZONA A, ZONA B, ZONA C	Sin condicionantes
<b>33</b>	Apoyarse con organizaciones que puedan ayudar para dar a conocer las áreas turísticas de la zona	ZONA B	Sin condicionantes
<b>34</b>	Señalización de las zonas turísticas (PANACAM)	ZONA C	Sin condicionantes
<b>35</b>	Crear un plan y organización con la comunidad para emplear el turismo en la zona.	ZONA C	Sin condicionantes
<b>36</b>	Creación de guía turísticas.	ZONA C	Sin condicionantes
<b>37</b>	Celebración de fiestas patronales.	ZONA D	Sin condicionantes
<b>38</b>	Apoyo a eventos culturales y turísticos	ZONA F	Sin condicionantes
<b>39</b>	Remodelación de las cuevas de Taulabé	ZONA F	Sin condicionantes
<b>40</b>	Creación de la cámara de turismo de Taulabé	ZONA F	Sin condicionantes
<b>41</b>	Habilitar al público las cuevas ubicadas del rastro	ZONA F	Si hay condicionantes, disponibilidad presupuestaria, creación de patrimonio natural
<b>42</b>	Explotación de cuevas en el boquerón	ZONA G	Si hay condicionantes, disponibilidad presupuestaria, creación de patrimonio natural
<b>43</b>	Reparación de la pila Subirana	ZONA G	Sin condicionantes
<b>44</b>	Crear como zona turista la pila Subirana de la iglesia católica	ZONA G	Sin condicionantes

**PLAN DE DESARROLLO MUNICIPAL CON ENFOQUE DE ORDENAMIENTO TERRITORIAL  
TAULABE, COMAYAGUA, 2023 - 2029**

**(F-24)**

**Criterios Básicos a considerar en ubicación de los proyectos según condiciones de OT**

**Departamento: Comayagua    Municipio: Taulabé    Bloque temático: Proyectos zonales de Infraestructura**

<b>Prioridad</b>	<b>Nombre del proyecto</b>	<b>Ubicación</b>	<b>Condicionantes de OT</b>
<b>1</b>	Módulos sanitarios	ZONA A, ZONA B, ZONA C, ZONA D, ZONA E, ZONA F, ZONA G, ZONA H, ZONA I	Sin condicionantes
<b>2</b>	Construcción de vivienda	ZONA A, ZONA B, ZONA C, ZONA D, ZONA E, ZONA F, ZONA G, ZONA H, ZONA I	Sin condicionantes
<b>3</b>	Reparación de vivienda (Techos, pisos, paredes)	ZONA A, ZONA B, ZONA C, ZONA D, ZONA E, ZONA F, ZONAG, ZONA H, ZONA I	Sin condicionantes
<b>4</b>	Construcción de pozo séptico.	ZONA C	Sin condicionantes
<b>5</b>	Ampliación de la red de electricidad.	ZONA C	Sin condicionantes
<b>6</b>	Construcción de puente	ZONA A	Sin condicionantes
<b>7</b>	Mantenimiento de carreteras	ZONA A, ZONA B, ZONA C, ZONA E, ZONA H, ZONA I	Sin condicionantes
<b>8</b>	Construcción de más aulas	ZONA A	Sin condicionantes
<b>9</b>	Construcción de Escuela (El Playón)	ZONA B	Sin condicionantes
<b>10</b>	Compra de solar para cementerio.	ZONA B	Si hay condicionantes, disponibilidad presupuestaria
<b>11</b>	Parque recreativo.	ZONA B	Sin condicionantes

**PLAN DE DESARROLLO MUNICIPAL CON ENFOQUE DE ORDENAMIENTO TERRITORIAL  
TAULABE, COMAYAGUA, 2023 - 2029**

<b>12</b>	Construcción de Kínder	ZONA B	Sin condicionantes
<b>13</b>	Reparación de cerco perimetral de la escuela.	ZONA B	Sin condicionantes
<b>14</b>	Construcción de la cancha multiusos de la escuela.	ZONA B	Sin condicionantes
<b>15</b>	Construcción de Cancha deportiva	ZONA B	Sin condicionantes
<b>16</b>	Construcción de bancas en determinadas zonas del rio.	ZONA B	Sin condicionantes
<b>17</b>	Construcción de caja puente para beneficiar a personas que viven al lado del campo y agricultores.	ZONA C	Sin condicionantes
<b>18</b>	Reparación y mantenimiento de alumbrado público.	ZONA C	Sin condicionantes
<b>19</b>	Construcción del salón Comunal. (San Antonio)	ZONA C	Sin condicionantes
<b>20</b>	Reparación de iglesia católica.	ZONA C	Sin condicionantes
<b>21</b>	Construcción de módulos sanitarios en el salón comunal.	ZONA C	Sin condicionantes
<b>22</b>	Cerco y portón del cementerio.	ZONA C	Sin condicionantes
<b>23</b>	Construcción de Kínder.	ZONA C	Sin condicionantes
<b>24</b>	Reparación de Aulas.	ZONA C	Sin condicionantes
<b>25</b>	Cocina Escolar.	ZONA C	Sin condicionantes

**PLAN DE DESARROLLO MUNICIPAL CON ENFOQUE DE ORDENAMIENTO TERRITORIAL  
TAULABE, COMAYAGUA, 2023 - 2029**

<b>26</b>	Construcción de tanque para almacenar agua.	ZONA C	Sin condicionantes
<b>27</b>	Reordenamiento de villas de comunicación.	ZONA C	Sin condicionantes
<b>28</b>	Creación de una posta policial.	ZONA C	Sin condicionantes
<b>29</b>	Alumbrado Público.	ZONA C	Sin condicionantes
<b>30</b>	Construcción de puente en Barrio san francisco (Jardines)	ZONA D	Sin condicionantes
<b>31</b>	Cerca perimetral escolar (Las Alejandras, Macusales y Sabanas de Ocote)	ZONA D	Sin condicionantes
<b>32</b>	Pavimentación de calle principal	ZONA D	Sin condicionantes
<b>33</b>	Construcción de Kínder	ZONA D, ZONA E	Sin condicionantes
<b>34</b>	Alumbrado público en calles principales	ZONA D	Sin condicionantes
<b>35</b>	Centro de Salud.	ZONA D	Si hay condicionantes, disponibilidad presupuestaria SESAL
<b>36</b>	Puente peatonal para llegar a la escuela (Jardines)	ZONA D	Sin condicionantes
<b>37</b>	Construcción de la Escuela (La Providencia)	ZONA D	Sin condicionantes
<b>38</b>	Construcción de cerco de escuela y Kínder (Sabanas de Ocote)	ZONA D	Sin condicionantes
<b>39</b>	Construcción de cancha deportiva (Jardines y La Providencia)	ZONA D	Sin condicionantes
<b>40</b>	Posta policial en la comunidad	ZONA D	Si hay condicionantes, disponibilidad presupuestaria

**PLAN DE DESARROLLO MUNICIPAL CON ENFOQUE DE ORDENAMIENTO TERRITORIAL  
TAULABE, COMAYAGUA, 2023 - 2029**

<b>41</b>	Mantenimiento a Calle de villa Nápoles (Jardines)	ZONA D	Sin condicionantes
<b>42</b>	Construcción de puente	ZONA E	Sin condicionantes
<b>43</b>	Construcción de cajas puentes.	ZONA E	Sin condicionantes
<b>44</b>	Reparación de la cancha de Futbol	ZONA E	Sin condicionantes
<b>45</b>	Centro de Salud	ZONA E	Sin condicionantes
<b>46</b>	Construcción de Centro Básico	ZONA E	Sin condicionantes
<b>47</b>	Comedor infantil	ZONA E	Sin condicionantes
<b>48</b>	Construcción de edificio municipal	ZONA F	Si hay condicionantes, disponibilidad presupuestaria
<b>49</b>	Construcción de estación de bomberos	ZONA F	Si hay condicionantes, disponibilidad presupuestaria
<b>50</b>	Construcción de estación policial	ZONA F	Si hay condicionantes, disponibilidad presupuestaria
<b>51</b>	Construcción de sistema de alcantarillado pluvial	ZONA F	Si hay condicionantes, disponibilidad presupuestaria
<b>52</b>	Pavimentación de calles	ZONA F	Sin condicionantes
<b>53</b>	Construcción de bulevar	ZONA F	Si hay condicionantes, disponibilidad presupuestaria
<b>54</b>	Construcción del kínder (Montañuela y Piedra pintada)	ZONA G	Sin condicionantes
<b>55</b>	Comedor infantil	ZONA G	Sin condicionantes

**PLAN DE DESARROLLO MUNICIPAL CON ENFOQUE DE ORDENAMIENTO TERRITORIAL  
TAULABE, COMAYAGUA, 2023 - 2029**

<b>56</b>	Cancha deportiva	ZONA G	Sin condicionantes
<b>57</b>	Ampliación de proyecto de alcantarillado	ZONA G	Sin condicionantes
<b>58</b>	Mantenimiento de calles	ZONA G	Sin condicionantes
<b>59</b>	Mantenimiento de las escuelas	ZONA G	Sin condicionantes
<b>60</b>	Alcantarillado	ZONA G	Sin condicionantes
<b>61</b>	Cerco perimetral de kínder y escuela	ZONA G	Sin condicionantes
<b>62</b>	Construir puente peatonal	ZONA G	Sin condicionantes
<b>63</b>	Caja puente	ZONA G	Sin condicionantes
<b>64</b>	Construcción de puente ojo de agua.	ZONA H	Sin condicionantes
<b>65</b>	Construcción de salón comunal y reparaciones	ZONA H	Sin condicionantes
<b>66</b>	Centro de salud	ZONA H	Sin condicionantes
<b>67</b>	Remodelación de las escuelas	ZONA H	Sin condicionantes
<b>68</b>	Comedor infantil	ZONA H	Sin condicionantes
<b>69</b>	Cancha deportiva	ZONA I	Sin condicionantes
<b>70</b>	Construcción de cerco perimetral de la escuela	ZONA I	Sin condicionantes



**PLAN DE DESARROLLO MUNICIPAL CON ENFOQUE DE ORDENAMIENTO TERRITORIAL  
TAULABE, COMAYAGUA, 2023 - 2029**

<b>71</b>	Reparar las aulas y el muro perimetral de la escuela	ZONA I	Sin condicionantes
<b>72</b>	Posta policial	ZONA I	Si hay condicionantes, disponibilidad presupuestaria
<b>73</b>	Caja puente	ZONA I	Sin condicionantes
<b>74</b>	Alumbrado publico	ZONA I	Sin condicionantes
<b>75</b>	Mantenimientos de carreteras	ZONA I	Sin condicionantes
<b>76</b>	Reparación del centro educativo	ZONA I	Sin condicionantes
<b>77</b>	Reparación de puente Terrero Blanco	ZONA I	Sin condicionantes
<b>78</b>	Reparación de aulas y cerco perimetral	ZONA I	Sin condicionantes
<b>79</b>	Construcción de cerco perimetral del kínder	ZONA I	Sin condicionantes

**PLAN DE DESARROLLO MUNICIPAL CON ENFOQUE DE ORDENAMIENTO TERRITORIAL  
TAULABE, COMAYAGUA, 2023 - 2029**

**(F-24)**

**Criterios Básicos a considerar en ubicación de los proyectos según condiciones de OT**

**Departamento: Comayagua**

**Municipio: Taulabé**

**Bloque temático: Proyectos Ambientales**

<b>Prioridad</b>	<b>Nombre del proyecto</b>	<b>Ubicación</b>	<b>Condicionantes de OT</b>
<b>1</b>	Eco fogones	ZONA A, ZONA B, ZONA C, ZONA D, ZONA E, ZONA G, ZONA H, ZONA I	Sin condicionantes
<b>2</b>	Campañas de fumigación	ZONA A, ZONA B, ZONA C, ZONA I	Sin condicionantes
<b>3</b>	Campañas de reforestación	ZONA A, ZONA D, ZONA G, ZONA H, ZONA I	Sin condicionantes
<b>4</b>	Dotación de Árboles para reforestar.	ZONA B, ZONA E	Sin condicionantes
<b>5</b>	Ejecutar el director de justicia sanciones aplicadas a personas que se dedican a caza de animales en peligro de extinción.	ZONA B	Sin condicionantes
<b>6</b>	Recolección de basura.	ZONA A, ZONA B	Sin condicionantes
<b>7</b>	Capacitación por parte de UMA y otras organizaciones en tema de “La importancia de cuidar los recursos naturales” Reforestación.	ZONA B, ZONA C, ZONA G	Sin condicionantes
<b>8</b>	Proyecto de reforestación en áreas protegidas	ZONA C	Sin condicionantes
<b>9</b>	Evitar construcciones en áreas protegidas	ZONA C	Sin condicionantes
<b>10</b>	Guarda bosques.	ZONA C	Sin condicionantes
<b>11</b>	Tratamiento adecuado a crematorio (Las Alejandras, Macusales y Sabanas de Ocote)	ZONA D	Sin condicionantes

**PLAN DE DESARROLLO MUNICIPAL CON ENFOQUE DE ORDENAMIENTO TERRITORIAL  
TAULABE, COMAYAGUA, 2023 - 2029**

<b>12</b>	Regular explotación de río tepemechín.	ZONA D	Sin condicionantes
<b>13</b>	Reforestación de la microcuenca.	ZONA D	Sin condicionantes
<b>14</b>	Pila para filtros de agua negra (Jardines)	ZONA D	Sin condicionantes
<b>15</b>	Protección del nacimiento de agua	ZONA E	Sin condicionantes
<b>16</b>	Viveros de Arboles	ZONA E, ZONA I	
<b>17</b>	Proveer basureros a la comunidad.	ZONA E	Sin condicionantes
<b>18</b>	Restringir permisos a aserradores	ZONA E	Sin condicionantes
<b>19</b>	Comisión de visita a la microcuenca	ZONA E	Sin condicionantes
<b>20</b>	Reserva en la zona centro del municipio	ZONA F	Sin condicionantes
<b>21</b>	Vivero Municipal	ZONA F	Sin condicionantes
<b>22</b>	Relleno sanitario	ZONA F	Si hay condicionantes, disponibilidad presupuestaria y gestión
<b>23</b>	Realizar campañas de limpieza y fumigación	ZONA G	Sin condicionantes
<b>24</b>	Tren de aseo	ZONA B, ZONA C, ZONA D, ZONA E, ZONA G	Sin condicionantes
<b>25</b>	Reconocimiento de los Astilleros Comunitarios	ZONA I	Sin condicionantes
<b>26</b>	Ordenanzas para disminuir el uso de llantas en las galeras	ZONA I	Sin condicionantes
<b>27</b>	Ampliación del proyecto de agua	ZONA A	Sin condicionantes
<b>28</b>	Capacitación a miembros de junta de agua	ZONA A	Sin condicionantes
<b>29</b>	Campaña de limpieza comunitaria	ZONA B	Sin condicionantes

**PLAN DE DESARROLLO MUNICIPAL CON ENFOQUE DE ORDENAMIENTO TERRITORIAL  
TAULABE, COMAYAGUA, 2023 - 2029**

<b>30</b>	Caja de captación	ZONA B	Sin condicionantes
<b>31</b>	Tanque de agua	ZONA B	Sin condicionantes
<b>32</b>	Tubería a familias que no tienen agua potable.	ZONA C	Sin condicionantes
<b>33</b>	Reparación de proyecto de agua.	ZONA C	Sin condicionantes
<b>34</b>	Convocatoria a vecinos que voten basura en el rio.	ZONA C	Sin condicionantes
<b>35</b>	Abastecimiento de agua potable.	ZONA C	Sin condicionantes
<b>36</b>	Visita a zonas de abastecimiento (Nacimiento y Agua)	ZONA C	Sin condicionantes
<b>37</b>	Cambio de tubería y agua potable.	ZONA C	Sin condicionantes
<b>38</b>	Dosificación de Agua (Jardines y La Providencia)	ZONA D	Sin condicionantes
<b>39</b>	Purificadora de agua. (Las Alejandras, Macusales y Sabanas de Ocote)	ZONA D	Sin condicionantes
<b>40</b>	Proyecto de agua potable.	ZONA D	Sin condicionantes
<b>41</b>	Centro de acopio de recoger Basura (Jardines y La Providencia)	ZONA D	Sin condicionantes
<b>42</b>	Mejoramiento en sistema de tuberías.	ZONA D	Sin condicionantes
<b>43</b>	Proyecto de agua potable y tanque (Las Alejandras, Macusales y Sabanas de Ocote)	ZONA D	Sin condicionantes
<b>44</b>	Implementación de sistema de riego (Jardines y La Providencia)	ZONA D	Sin condicionantes
<b>45</b>	Compra de terreno para Cementerio	ZONA D	Si hay condicionantes, disponibilidad presupuestaria

**PLAN DE DESARROLLO MUNICIPAL CON ENFOQUE DE ORDENAMIENTO TERRITORIAL  
TAULABE, COMAYAGUA, 2023 - 2029**

<b>46</b>	Protección y compra de lote de tierra de la cuenca de agua que beneficia a 5 aldeas	ZONA E	Si hay condicionantes, disponibilidad presupuestaria
<b>47</b>	Nuevo proyecto de agua	ZONA E	Si hay condicionantes, disponibilidad presupuestaria
<b>48</b>	Tanque de abastecimiento de agua potable.	ZONA E	Si hay condicionantes, disponibilidad presupuestaria
<b>49</b>	Compra de área de microcuenca de agua	ZONA E	Si hay condicionantes, disponibilidad presupuestaria
<b>50</b>	Mejoramiento de entubado de agua potable	ZONA F	Si hay condicionantes, disponibilidad presupuestaria
<b>51</b>	Sistema de alcantarillado sanitario. (diferentes barrios)	ZONA F	Si hay condicionantes, disponibilidad presupuestaria
<b>52</b>	Planta de tratamiento de aguas residuales	ZONA F	Si hay condicionantes, disponibilidad presupuestaria
<b>53</b>	Creación de la unidad municipal desconcentrada de agua y saneamiento	ZONA F	Si hay condicionantes, disponibilidad presupuestaria
<b>54</b>	Planta de tratamiento de aguas potable	ZONA F	Si hay condicionantes, disponibilidad presupuestaria
<b>55</b>	Compra de bomba de agua	ZONA G	Si hay condicionantes, disponibilidad presupuestaria
<b>56</b>	Nuevo proyecto de agua	ZONA G	Si hay condicionantes, disponibilidad presupuestaria
<b>57</b>	Clarificación de tanques	ZONA G, ZONA I	Sin condicionantes
<b>58</b>	Monitorear el uso de las actuales fuentes de agua	ZONA G	Sin condicionantes
<b>59</b>	Mejoramiento de proyecto de agua	ZONA H	Si hay condicionantes, disponibilidad presupuestaria
<b>60</b>	Proyecto de alcantarillado	ZONA H	Si hay condicionantes, disponibilidad presupuestaria

**PLAN DE DESARROLLO MUNICIPAL CON ENFOQUE DE ORDENAMIENTO  
TERRITORIAL  
TAULABE, COMAYAGUA, 2023 - 2029**

**XV. PLAN DE INVERSION MUNICIPAL (PIMA)**

Con la construcción del plan estratégico en tres asambleas integradas por los representantes de las diferentes instituciones con presencia en el municipio de Taulabé, Comayagua; considerando además la representación de los funcionarios municipales que desempeñan cargos relacionados con los diferentes ejes temáticos de la modalidad focal, para la realización del Plan de desarrollo municipal asimismo algunos de los representantes de organizaciones civiles del municipio invitados.

Con los planes zonales construidos con la representación de los representantes de los diferentes patronatos de las cuatro zonas que se dividió el municipio, Planes debidamente priorizados, consolidados en cuatro grupos respectivos: sociales, productivos, de infraestructura y medio ambiente.

Todos los procesos anteriormente señalados que conforman la distribución de las ideas de proyectos a invertir en un periodo de siete años, (2023 al 2029) y considerando el estimado de los ingresos propios para inversión municipal como lo que corresponde de la transferencias del gobierno central para la inversión social y de infraestructura: se seleccionaron los proyectos que generan impactos positivos en las comunidades para elaborar el Plan de Inversión Municipal para el año 2023, que se detalla a continuación.

**PLAN DE DESARROLLO MUNICIPAL CON ENFOQUE DE ORDENAMIENTO TERRITORIAL  
TAULABE, COMAYAGUA, 2023 - 2029**

**(F-25)**

**PLAN DE INVERSION MUNICIPAL ANUAL DEL AÑO: 2023  
(PROYECTOS ESTRATEGICOS, INFRAESTRUCTURA, DESARROLLO SOCIAL, PRODUCTIVOS Y  
OTROS PRIORIZADOS)**

**Departamento de Comayagua**

**Municipio de Taulabé**

**Fecha de aprobación: 25/01/2023**

Nº	Nº de Proyecto	Código/O bjeto del Gasto	Nombre del Proyecto	Ubicación Exacta del Proyecto		Presupuesto Aprobado	Ejecución Trimestral				Fondos Utilizados	
				Urbano	Rural		I	II	III	IV	Propios	Transferenci as
				Barrio/ Colonia	Aldea/ Caserío							
1	2	3	4	5	6	7	8	9	10	11	12	13
<b>1.</b>												
<b>FORTALECIMIE NTO SOCIAL Y COMUNITARIO</b>												
<b>1.1 SECTOR NIÑEZ, ADOLESCENCIA Y JUVENTUD</b>						0,00						
		54200	NIÑEZ Y ADOLESCENCIA	BO EL CENTRO		250.000,00	62.500,00	62.500,00	62.500,00	62.500,00		250.000,00
		<b>SUB TOTAL</b>				<b>250.000,00</b>	<b>62.500,00</b>	<b>62.500,00</b>	<b>62.500,00</b>	<b>62.500,00</b>	<b>0,00</b>	<b>250.000,00</b>
<b>1.2 SECTOR ATENCION ESPECIAL A LOS MIGRANTES RETORNADOS</b>												
		54110	ATENCION ESPECIAL A LOS EMIGRANTES RETORNADOS.	BO EL CENTRO		25.000,00				25.000,00		25.000,00

**PLAN DE DESARROLLO MUNICIPAL CON ENFOQUE DE ORDENAMIENTO TERRITORIAL  
TAULABE, COMAYAGUA, 2023 - 2029**

		<b>SUB TOTAL</b>				<b>25.000,00</b>	<b>0,00</b>	<b>0,00</b>	<b>0,00</b>	<b>25.000,00</b>	<b>0,00</b>	<b>25.000,00</b>
<b>1.3 SECTOR DE DISCAPACIDADES ESPECIALES</b>												
		54110	SECTOR DE DISCAPACIDADES ESPECIALES	BO EL CENTRO		25.000,00				25.000,00		25.000,00
		<b>SUB TOTAL</b>				<b>25.000,00</b>	<b>0,00</b>	<b>0,00</b>	<b>0,00</b>	<b>25.000,00</b>	<b>0,00</b>	<b>25.000,00</b>
<b>1.4 SECTOR EDUCACION</b>			-									
		54200	ACTIVIDADES DE EDUCACION	BO EL CENTRO		1.500.000,00	375.000,00	375.000,00	375.000,00	375.000,00		1.500.000,00
		54200	CELEBRACION DIA DEL MAESTRO	BO EL CENTRO		100.000,00			100.000,00			100.000,00
		54200	CELEBRACION FIESTAS PATRIAS	BO EL CENTRO		100.000,00			100.000,00			100.000,00
<b>1</b>	<b>1</b>	47110	CONSTRUCCIÓN DE CERCA PERIMETRAL KÍNDER DOLORES URQUIZA	SANTA BÁRBARA		100.000,00			100.000,00		100.000,00	
		<b>SUB TOTAL</b>				<b>1.800.000,00</b>	<b>375.000,00</b>	<b>375.000,00</b>	<b>675.000,00</b>	<b>375.000,00</b>	<b>100.000,00</b>	<b>1.700.000,00</b>
<b>1.5 SECTOR SALUD</b>			-									
	2	47110	CONSTRUCCION CERCO DE SALUD DE VACADIA	VACADIA		100.000,00	100.000,00				100.000,00	
	3	23400	LIMPIEZA Y MANTENIMIENTO O DISPOSICION FINAL DE RESIDUOS SOLIDOS	SABANA DE OCOTE		150.000,00		150.000,00			150.000,00	
		55110	ACTIVIDADES DE SALUD	BO LAS ACASIAS		1.050.000,00	262.500,00	262.500,00	262.500,00	262.500,00		1.050.000,00



**PLAN DE DESARROLLO MUNICIPAL CON ENFOQUE DE ORDENAMIENTO TERRITORIAL  
TAULABE, COMAYAGUA, 2023 - 2029**

		<b>SUB TOTAL</b>				<b>1.300.000,00</b>	<b>362.500,00</b>	<b>412.500,00</b>	<b>262.500,00</b>	<b>262.500,00</b>	<b>250.000,00</b>	<b>1.050.000,00</b>
<b>1.6 SECTOR AGUA Y SANEAMIENTO</b>			-									
	4	47210	MANTENIMIENTO Y REPARACION SISTEMA DE AGUA POTABLE EN EL MUNICIPIO	BO EL CENTRO, EL CARMEN, SANTA BARBARA, VISTA HERMOSA, LAS ACASIAS		100.000,00			100.000,00			100.000,00
						0,00						
		<b>SUB TOTAL</b>				<b>100.000,00</b>	<b>0,00</b>	<b>0,00</b>	<b>100.000,00</b>	<b>0,00</b>	<b>0,00</b>	<b>100.000,00</b>
<b>1.7 SECTOR ELECTRIFICACION</b>			-									
	5	47210	AMPLIACION, REPARACION Y MANTENIMIENTO DEL SISTEMA ELECTRICO E ILUMINACION DEL MUNICIPIO	BO EL CENTRO, EL CARMEN, SANTA BARBARA, VISTA HERMOSA, LAS ACASIAS		500.000,00			500.000,00			500.000,00
		<b>SUB TOTAL</b>				<b>500.000,00</b>	<b>0,00</b>	<b>0,00</b>	<b>500.000,00</b>	<b>0,00</b>	<b>0,00</b>	<b>500.000,00</b>
<b>1.8 SECTOR VIVIENDAS DE FAMILIAS EN SITUACION DE</b>												

**PLAN DE DESARROLLO MUNICIPAL CON ENFOQUE DE ORDENAMIENTO TERRITORIAL  
TAULABE, COMAYAGUA, 2023 - 2029**

<b>POBREZA EXTREMA</b>												
	6	<b>23400</b>	CONST. ADIC. Y MEJORAS A VIVIENDAS DEL MUNICIPIO	ZONA F	ZONA A, B, C, D, E, G, H I	1.641.136,59	410.284,15	410.284,15	410.284,15	410.284,15		1.641.136,59
		<b>SUB TOTAL</b>				<b>1.641.136,59</b>	<b>410.284,15</b>	<b>410.284,15</b>	<b>410.284,15</b>	<b>410.284,15</b>	<b>0,00</b>	<b>1.641.136,59</b>
<b>1.9 SECTOR ATENCION EMERGENCIA COVID</b>			-									
		54200	PROGRAMA FUERZA HONDURAS EN EL COMBATE Y PREVENCION DEL COVID-19	BO EL CENTRO		500.000,00	125.000,00	125.000,00	125.000,00	125.000,00		500.000,00
						0,00						
		<b>SUB TOTAL</b>				<b>500.000,00</b>	<b>125.000,00</b>	<b>125.000,00</b>	<b>125.000,00</b>	<b>125.000,00</b>	<b>0,00</b>	<b>500.000,00</b>
<b>1.10 SECTOR DE SEGURIDAD ALIMENTARIA</b>												
		54110	SEGURIDAD ALIMENTARIA	BO EL CENTRO		150.000,00	0,00	50.000,00	50.000,00	50.000,00		150.000,00
						0,00						
		<b>SUB TOTAL</b>				<b>150.000,00</b>	<b>0,00</b>	<b>50.000,00</b>	<b>50.000,00</b>	<b>50.000,00</b>	<b>0,00</b>	<b>150.000,00</b>
<b>1.11 SECTOR DE MEDIDAS DE ADAPTACION Y MITIGACION AL CAMBIO CLIMATICO</b>												
	7	47110	CONSTRUCCION VIVERO MUNICIPAL		JAITIQUE	500.000,00				500.000,00	413.500,00	86.500,00
						0,00						

**PLAN DE DESARROLLO MUNICIPAL CON ENFOQUE DE ORDENAMIENTO TERRITORIAL  
TAULABE, COMAYAGUA, 2023 - 2029**

		<b>SUB TOTAL</b>				<b>500.000,00</b>	<b>0,00</b>	<b>0,00</b>	<b>0,00</b>	<b>500.000,00</b>	<b>413.500,00</b>	<b>86.500,00</b>
<b>2. SECTOR ATENCION A LA MUJER</b>												
<b>2.1 EJE DE PREVENCIÓN DE VIOLENCIA</b>												
		<b>54200</b>	EJE PREVENCIÓN DE LA VIOLENCIA DOMESTICA ( CAPACITACIONES , TALLERES Y OTROS)	BO EL CENTRO		<b>172.603,90</b>	43.150,98	43.150,98	43.150,98	43.150,98		172.603,90
						0,00						
		<b>SUB TOTAL</b>				<b>172.603,90</b>	<b>43.150,98</b>	<b>43.150,98</b>	<b>43.150,98</b>	<b>43.150,98</b>	<b>0,00</b>	<b>172.603,90</b>
<b>2. 2 EJE DE ECONOMIA</b>												
		<b>54200</b>	EJE ECONOMIA (CAPACITACIONES TALLERES CAPITAL SEMILLA Y OTROS)	BO EL CENTRO		<b>258.905,85</b>	64.726,46	64.726,46	64.726,46	64.726,46		258.905,85
						0,00						
		<b>SUB TOTAL</b>				<b>258.905,85</b>	<b>64.726,46</b>	<b>64.726,46</b>	<b>64.726,46</b>	<b>64.726,46</b>	<b>0,00</b>	<b>258.905,85</b>
<b>2. 3 EJE PARTICIPACION SOCIAL Y POLITICA</b>												
		<b>54200</b>	EJE PARTICIPACION SOCIAL Y POLITICA (CABILDO DE MUJERES, CAPACITACIONES Y TALLERES DE	BO EL CENTRO		<b>86.301,95</b>	21.575,49	21.575,49	21.575,49	21.575,49		86.301,95

**PLAN DE DESARROLLO MUNICIPAL CON ENFOQUE DE ORDENAMIENTO TERRITORIAL  
TAULABE, COMAYAGUA, 2023 - 2029**

			EMPODERAMIENTO)									
						0,00						
		<b>SUB TOTAL</b>				<b>86.301,95</b>	<b>21.575,49</b>	<b>21.575,49</b>	<b>21.575,49</b>	<b>21.575,49</b>	<b>0,00</b>	<b>86.301,95</b>
<b>2. 4 EJE DE SALUD</b>												
		54200	EJE DE SALUD (CITOLOGIAS, MAMOGRAFIAS Y SEGUIMIENTO DE TRATAMIENTO)	BO EL CENTRO		172.603,90	43.150,98	43.150,98	43.150,98	43.150,98		172.603,90
						0,00						
		<b>SUB TOTAL</b>				<b>172.603,90</b>	<b>43.150,98</b>	<b>43.150,98</b>	<b>43.150,98</b>	<b>43.150,98</b>	<b>0,00</b>	<b>172.603,90</b>
<b>2. 5 EJE DE EDUCACION</b>												
		54200	EJE DE EDUCACION ( BECAS A MUJERES Y MADRES SOLTERAS ESTUDIANDO)	BO EL CENTRO		86.301,95	21.575,49	21.575,49	21.575,49	21.575,49		86.301,95
						0,00						
		<b>SUB TOTAL</b>				<b>86.301,95</b>	<b>21.575,49</b>	<b>21.575,49</b>	<b>21.575,49</b>	<b>21.575,49</b>	<b>0,00</b>	<b>86.301,95</b>
<b>2. 6 EJE AMBIENTE</b>												
		54200	EJE DE AMBIENTE (HUERTOS Y GRANJAS FAMILIARES A MADRES SOLTERAS)	BO EL CENTRO		86.301,95	21.575,49	21.575,49	21.575,49	21.575,49		86.301,95
						0,00						

**PLAN DE DESARROLLO MUNICIPAL CON ENFOQUE DE ORDENAMIENTO TERRITORIAL  
TAULABE, COMAYAGUA, 2023 - 2029**

		<b>SUB TOTAL</b>				<b>86.301,95</b>	<b>21.575,49</b>	<b>21.575,49</b>	<b>21.575,49</b>	<b>21.575,49</b>	<b>0,00</b>	<b>86.301,95</b>
<b>3. FORTALECIMIE NTO CULTURAL Y CONVIVENCIA SOCIAL</b>												
<b>3.1 SECTOR DE CONSTRUCCION Y MEJORAS DE ESPACIOS PUBLICOS</b>												
						0,00						
						0,00						
		<b>SUB TOTAL</b>				<b>0,00</b>	<b>0,00</b>	<b>0,00</b>	<b>0,00</b>	<b>0,00</b>	<b>0,00</b>	<b>0,00</b>
<b>3.2 SECTOR DEPORTE</b>												
		54200	ACTIVIDADES DE DEPORTES	BO LA CEIBITA, BO EL CENTRO		227.078,05	27.078,05	150.000,00	25.000,00	25.000,00		227.078,05
						0,00						
		<b>SUB TOTAL</b>				<b>227.078,05</b>	<b>27.078,05</b>	<b>150.000,00</b>	<b>25.000,00</b>	<b>25.000,00</b>	<b>0,00</b>	<b>227.078,05</b>
<b>3.3 SECTOR DE CULTURA</b>												
	8	47210	ADQUISISION DE ARBOL NAVIDEÑO CON DECORACION E ILUMINACION	BO SANTA BARBAR A		275.000,00				275.000,00		275.000,00
		54200	APOYO EN FESTIVIDADES CULTURALES Y FERIAS PATRONALES EN EL MUNICIPIO.	BO EL CENTRO		250.000,00	62.500,00	62.500,00	62.500,00	62.500,00		250.000,00

**PLAN DE DESARROLLO MUNICIPAL CON ENFOQUE DE ORDENAMIENTO TERRITORIAL  
TAULABE, COMAYAGUA, 2023 - 2029**

		54200	CELEBRACION DIA DE LAS MADRES.	BO EL CENTRO		150.000,00		150.000,00				150.000,00
		54200	CELEBRACION DE FIESTAS NAVIDE?AS Y TAMALEADAS.	BO EL CENTRO		150.000,00				150.000,00		150.000,00
		<b>SUB TOTAL</b>				<b>825.000,00</b>	<b>62.500,00</b>	<b>212.500,00</b>	<b>62.500,00</b>	<b>487.500,00</b>	<b>0,00</b>	<b>825.000,00</b>
<b>3.4 SECTOR PRESERVACIÓ N DEL PATRIMONIO MUNICIPAL</b>												
	9	47110	APOYO A IGLESIAS DEL MUNICIPIO	BO EL CENTRO, BO SANTA BARBARA, BO LA CEIBITA, BO EL CARMEN		300.000,00	100.000,00	100.000,00	100.000,00			300.000,00
	10	47110	MEJORAMIENTO PATRIMONIO CUEVAS DE TAULABÉ		LA MISION	300.000,00	100.000,00	100.000,00	100.000,00			300.000,00
		<b>SUB TOTAL</b>				<b>600.000,00</b>	<b>200.000,00</b>	<b>200.000,00</b>	<b>200.000,00</b>	<b>0,00</b>	<b>0,00</b>	<b>600.000,00</b>
<b>3.5 SECTOR PARTICIPACIÓ N CIUDADANA</b>												
		47110	CELEBRACION DE TERCERA EDAD EN FIESTAS NAVIDE?AS.	BO EL CENTRO		250.000,00				250.000,00		250.000,00
		47110	PARTICIPACION CIUDADANA EN CABILDOS Y SESIONES CON EL	BO EL CENTRO		550.000,00	137.500,00	137.500,00	137.500,00	137.500,00		550.000,00

**PLAN DE DESARROLLO MUNICIPAL CON ENFOQUE DE ORDENAMIENTO TERRITORIAL  
TAULABE, COMAYAGUA, 2023 - 2029**

			ALCALDE MUNICIPAL.									
		<b>SUB TOTAL</b>				<b>800.000,00</b>	<b>137.500,00</b>	<b>137.500,00</b>	<b>137.500,00</b>	<b>387.500,00</b>	<b>0,00</b>	<b>800.000,00</b>
<b>3.6 SECTOR SEGURIDAD</b>												
	11	<b>47210</b>	CONSTR. ADICIONES Y MEJORAS AL PARQUE CENTRAL SEGUNDA ETAPA	BO SANTA BARBARA		2.900.000,00	1.000.000,00	1.000.000,00	500.000,00	400.000,00	2.500,00	400.000,00
		<b>54110</b>	SEGURIDAD CIUDADANA	BO EL CENTRO		100.000,00	25.000,00	25.000,00	25.000,00	25.000,00		100.000,00
	12	<b>47210</b>	CONSTR. ADICIONES Y MEJORAS AL CENTRO SOCIAL (SALON COMUNAL) DE TAULABÉ	BO EL CENTRO		500.000,00	250.000,00	250.000,00	0,00	0,00	0,00	500.000,00
		<b>SUB TOTAL</b>				<b>3.500.000,00</b>	<b>1.275.000,00</b>	<b>1.275.000,00</b>	<b>525.000,00</b>	<b>425.000,00</b>	<b>2.500,00</b>	<b>1.000.000,00</b>
<b>4. FORTALECIMIENTO AL DESARROLLO ADMINISTRATIVO Y ECONOMICO</b>												
<b>4.1 SECTOR TURISMO</b>						0,00						
		54200	PROMOCION EL TURISMO DEL MUNICIPIO.	BO EL CENTRO		250.000,00	62.500,00	62.500,00	62.500,00	62.500,00		250.000,00
		<b>SUB TOTAL</b>				<b>250.000,00</b>	<b>62.500,00</b>	<b>62.500,00</b>	<b>62.500,00</b>	<b>62.500,00</b>	<b>0,00</b>	<b>250.000,00</b>
<b>4.2 SECTOR DE OBRAS DE</b>												

**PLAN DE DESARROLLO MUNICIPAL CON ENFOQUE DE ORDENAMIENTO TERRITORIAL  
TAULABE, COMAYAGUA, 2023 - 2029**

<b>INFRAESTRUC TURA VIAL</b>												
	13	47210	ELABORACION DE ALCANTARILLAS DE PASO VIAL	VISTA HERMOSA	TERRER O BLANCO	76.039,02		76.039,02				76.039,02
						0,00						
		<b>SUB TOTAL</b>				<b>76.039,02</b>	<b>0,00</b>	<b>76.039,02</b>	<b>0,00</b>	<b>0,00</b>	<b>0,00</b>	<b>76.039,02</b>
<b>4.3. SECTOR DE FORTALECIMIENTO ADMINISTRATIVO Y CATASTRAL</b>												
		54200	FORTALECIMIENTO ADMINISTRATIVO CATASTRAL.	BO EL CENTRO		600.000,00	150.000,00	150.000,00	150.000,00	150.000,00		600.000,00
						0,00						
		<b>SUB TOTAL</b>				<b>600.000,00</b>	<b>150.000,00</b>	<b>150.000,00</b>	<b>150.000,00</b>	<b>150.000,00</b>	<b>0,00</b>	<b>600.000,00</b>
<b>4.4 SECTOR FOMENTO DE LA MICRO, PEQUEÑA Y MEDIANA EMPRESA</b>												
		54200	DESARROLLO ECONOMICO LOCAL	BO EL CENTRO		800.000,00	200.000,00	200.000,00	200.000,00	200.000,00	0,00	800.000,00
						0,00						
		<b>SUB TOTAL</b>				<b>800.000,00</b>	<b>200.000,00</b>	<b>200.000,00</b>	<b>200.000,00</b>	<b>200.000,00</b>	<b>0,00</b>	<b>800.000,00</b>
<b>5. SECTOR INFRAESTRUC TURA</b>												
<b>5.1 SECTOR DE OBRAS DE</b>												



**PLAN DE DESARROLLO MUNICIPAL CON ENFOQUE DE ORDENAMIENTO TERRITORIAL  
TAULABE, COMAYAGUA, 2023 - 2029**

<b>INFRAESTRUC TURA VIAL</b>												
		<b>SUB TOTAL</b>				<b>0,00</b>	<b>0,00</b>	<b>0,00</b>	<b>0,00</b>	<b>0,00</b>	<b>0,00</b>	<b>0,00</b>
<b>5.2 SECTOR DE OBRAS DE INFRAESTRUC TURA MUNICIPAL</b>												
	14	23400	AMPLIACION Y MEJORAS AL CEMENTERIO MUNICIPAL	BO SSNTA BARBAR A		100.000,00		100.000,00				100.000,00
	15	47210	CONSTRUCCION, ADICIONES Y MEJORAS DEL ALCANTARILLAD O SANITARIO DEL CASCO.	COL MARY FLAKE		503.435,13	125.858,78	125.858,78	125.858,78	125.858,79		503.435,14
	16	47210	REPARACION Y MEJORAMIENTO DE LA LINEA DE CONDUCCION Y RED DE DISTRIBUCION DEL AGUA POTABLE DEL CASCO URBANO.	BO EL CENTRO, BO LAS ACASIAS		300.000,00	75.000,00	75.000,00	75.000,00	75.000,00	300.000, 00	
	17	47210	CONSTRUCCION DE BULEVAR ENTRADA A TAULABÉ	BO EL CENTRO, BO LAS ACASIAS		275.000,00	275.000,00				275.000, 00	
	18	23400	PROYECTO CONSTRUCCIÓN ADICIONES Y MEJORAS DE CALLES RURAL ZONA A		ZANA A	287.500,00	287.500,00				287.500, 00	

**PLAN DE DESARROLLO MUNICIPAL CON ENFOQUE DE ORDENAMIENTO TERRITORIAL  
TAULABE, COMAYAGUA, 2023 - 2029**

	19	23400	PROYECTO CONSTRUCCIÓN ADICIONES Y MEJORAS DE CALLES RURAL ZONA B		ZANA B	287.500,00		287.500,00			287.500,00	
	20	23400	PROYECTO CONSTRUCCIÓN ADICIONES Y MEJORAS DE CALLES RURAL ZONA C		ZANA C	287.500,00		287.500,00			287.500,00	
	21	23400	PROYECTO CONSTRUCCIÓN ADICIONES Y MEJORAS DE CALLES RURAL ZONA D		ZANA D	287.500,00			287.500,00		287.500,00	
	22	23400	PROYECTO CONSTRUCCIÓN ADICIONES Y MEJORAS DE CALLES RURAL ZONA E		ZANA E	287.500,00			287.500,00		287.500,00	
	23	23400	PROYECTO CONSTRUCCIÓN ADICIONES Y MEJORAS DE CALLES URBANAS ZONA F	ZONA F		507.108,11				507.108,10	507.108,10	
	24	23400	PROYECTO CONSTRUCCIÓN ADICIONES Y MEJORAS DE CALLES RURAL ZONA G		ZANA G	287.500,00	287.500,00				287.500,00	
	25	23400	PROYECTO CONSTRUCCIÓN ADICIONES Y MEJORAS DE CALLES RURAL ZONA H		ZANA H	287.500,00		287.500,00			287.500,00	

**PLAN DE DESARROLLO MUNICIPAL CON ENFOQUE DE ORDENAMIENTO TERRITORIAL  
TAULABE, COMAYAGUA, 2023 - 2029**

	26	23400	PROYECTO CONSTRUCCIÓN ADICIONES Y MEJORAS DE CALLES RURAL ZONA I		ZANA I	287.500,00			287.500,00		287.500,00	
	27	47110	CONT. ADIC. Y MEJORAS A EDIFICIO MUNICIPAL	BO EL CENTRO		300.000,00		100.000,00	100.000,00	100.000,00		300.000,00
		<b>SUB TOTAL</b>				<b>4.285.543,24</b>	<b>1.050.858,78</b>	<b>1.263.358,78</b>	<b>1.163.358,78</b>	<b>807.966,89</b>	<b>3.382.108,10</b>	<b>903.435,14</b>
<b>5.3 SECTOR DE ADQUISICION DE EQUIPO DE OFICINA</b>												
		42110	ADQUISICION DE MUEBLES DE OFICINA	BO EL CENTRO		100.000,00	50.000,00	50.000,00				100.000,00
		42120	ADQUISICION DE EQUIPO DE OFICINA.	BO EL CENTRO		200.000,00	50.000,00	50.000,00	50.000,00	50.000,00		200.000,00
						0,00						
		<b>SUB TOTAL</b>				<b>300.000,00</b>	<b>100.000,00</b>	<b>100.000,00</b>	<b>50.000,00</b>	<b>50.000,00</b>	<b>0,00</b>	<b>300.000,00</b>
<b>5.4 SECTOR DE MAQUINARIA DE TRABAJO Y EQUIPO DE TRANSPORTE</b>												
						0,00						
						0,00						
		<b>SUB TOTAL</b>				<b>0,00</b>	<b>0,00</b>	<b>0,00</b>	<b>0,00</b>	<b>0,00</b>	<b>0,00</b>	<b>0,00</b>
<b>5.5 SECTOR DE AMORTIZACION DE PRESTAMOS PARA PROYECTOS DE</b>												

**PLAN DE DESARROLLO MUNICIPAL CON ENFOQUE DE ORDENAMIENTO TERRITORIAL  
TAULABE, COMAYAGUA, 2023 - 2029**

<b>INFRAESTRUCTURA</b>												
						0,00						
						0,00						
		<b>SUB TOTAL</b>				<b>0,00</b>	<b>0,00</b>	<b>0,00</b>	<b>0,00</b>	<b>0,00</b>	<b>0,00</b>	<b>0,00</b>
<b>5.6 SECTOR DE CUOTAS DEDUCIBLES (MANCOMUNIDAD, AMHON Y FTM)</b>												
		54200	TSC	<b>BO EL CENTRO</b>		<b>86.301,95</b>	21.575,49	21.575,49	21.575,49	21.575,49		86.301,95
		54200	AMHON	<b>BO EL CENTRO</b>		<b>86.301,95</b>	21.575,49	21.575,49	21.575,49	21.575,49		86.301,95
		54200	AMUPROLAGO	<b>BO EL CENTRO</b>		<b>350.000,00</b>	87.500,00	87.500,00	87.500,00	87.500,00		350.000,00
		<b>SUB TOTAL</b>				<b>522.603,90</b>	<b>130.650,98</b>	<b>130.650,98</b>	<b>130.650,98</b>	<b>130.650,98</b>	<b>0,00</b>	<b>522.603,90</b>
<b>TOTAL</b>						<b>20.440.420,30</b>	<b>4.947.126,83</b>	<b>5.608.587,80</b>	<b>5.107.548,78</b>	<b>4.777.156,89</b>	<b>6.645.608,10</b>	<b>13.794.812,20</b>

**PLAN DE DESARROLLO MUNICIPAL CON ENFOQUE DE ORDENAMIENTO TERRITORIAL  
TAULABE, COMAYAGUA, 2023 - 2029**

**(F-27)**

**Plan de desarrollo Municipal de Taulabé, Comayagua.  
Resumen Costos y financiamiento para la Ejecución del PDM (en Lps)**

<b>Descripción del Programa</b>	<b>No. De Proyectos</b>	<b>Costo Total (en Lps)</b>	<b>Financiamiento</b>	
			<b>Local</b>	<b>Externo</b>
Proyectos priorizados por líneas estratégicas	48	L.120,500,000.00	L.101,625,000.00	-0-
Proyectos de desarrollo social priorizados por cada plan zonal	87	L. 66,790,000.00	L. 50,092,500.00	-0-
Proyectos de desarrollo productivo priorizados por cada plan zonal	44	L91,550,000.00	L68,662,500.00	-0-
Proyectos de infraestructura social priorizados por cada plan zonal	79	L48,950,000.00	L36,712,500.00	-0-
Proyectos de ambiente priorizados por cada plan zonal	60	L15,500,000.00	L11,625,000.00	-0-
<b>TOTAL</b>	<b>298</b>	<b>L156,000,000.00</b>	<b>L117,000,000.00</b>	<b>-0-</b>

**PLAN DE DESARROLLO MUNICIPAL CON ENFOQUE DE ORDENAMIENTO  
TERRITORIAL  
TAULABE, COMAYAGUA, 2023 - 2029**

## **XVI. ORGANIZACIÓN PARA LA GESTIÓN DEL PLAN**

### **XVI.1 ORGANIZACIÓN SOCIAL COMUNITARIA**

Cada una de las comunidades del Municipio de Taulabé, Comayagua está organizada en diferentes grupos como Patronatos, Juntas de agua, comités de salud, sociedad de padres de familia, entre otras organizaciones. Pero específicamente para la gestión de proyectos, se encarga cada Patronato Comunitario.

### **XVI.2 ORGANIZACIÓN MUNICIPAL**

La Municipalidad de Taulabé, Comayagua organizó la instancia de Seguimiento al Plan de Desarrollo Municipal que quedó integrada de la siguiente Forma.

#	NOMBRE	ORGANIZACIÓN QUE REPRESENTA
1		Municipalidad
2		Comisionado de transparencia
3		Federación de Pescadores
4		Coordinador Iglesias
5		Coordinador Patronatos
6		AMUPROLAGO
7		Red Municipal de Mujeres
8		Red de Cajas Rurales

### **XVI.3 PAPEL INSTITUCIONAL**

La Municipalidad de Taulabé, Comayagua, coordina acciones con diferentes instituciones como: Asociación de Municipios de Honduras AMHON, Asociación de Municipios del Lago de Yojoa y su área de Influencia AMUPROLAGO, Fondo Hondureño de Inversión Social FHIS, Instituto Nacional de Conservación Forestal (I.C.F.), Instituto Nacional de Formación Profesional INFOP, Servicios para Emprendedores en Honduras SENPRENDE, Central Nacional de Asociaciones Campesinas de Honduras CENACH.

También cuenta con Instituciones Cooperantes como ser: Agencia de Cooperación Internacional del Japón – JICA, Proyecto Aldea Global, Hábitat para la Humanidad, Ministerios Viviendo su Fe y CEPUDO Honduras.

#### **Qué tipo de apoyo brindara o pueden brindar estas instituciones.**

Apoyo técnico

Gestión de proyectos

Seguimiento al plan

Monitoreo al cumplimiento del plan

**PLAN DE DESARROLLO MUNICIPAL CON ENFOQUE DE ORDENAMIENTO  
TERRITORIAL  
TAULABE, COMAYAGUA, 2023 - 2029**

Supervisión de actividades relacionadas al área que corresponde.

**XVI.4 GESTIÓN DE RECURSOS**

Para la ejecución del presente Plan de Desarrollo se requiere la gestión de recursos con diferentes fuentes de financiamiento, ya sean organizaciones del Estado, ONGs u organismos internacionales. La carta de presentación de la Municipalidad será la transparencia en el manejo de los recursos siguiendo los procedimientos administrativos correspondientes y la presentación de la rendición de cuentas a nivel de entidades gubernamentales y cooperantes.

**XVI.5 PLAN DE COMUNICACIÓN**

Desde el inicio de elaboración del Plan de Desarrollo Municipal se diseñó un Plan de Comunicación para dar a conocer los avances en el proceso de elaboración del mismo. De igual forma se han considerado algunas actividades para dar a conocer los avances en su ejecución.

<b>OBJETIVOS</b>	<b>DESCRIPCION</b>	<b>UNIDAD DE MEDIDA</b>	<b>RESPONSABLE</b>
Informar a la población sobre el proceso de elaboración del PDM			Unidad de Desarrollo Económico Local (UDEL).
Comunicar a todos los actores involucrados en la elaboración del PDM	Notificaciones por escrito a Patronatos Juntas de Agua, a todos los involucrados	Notas	Municipalidad
Elaborar el documento del Plan Estratégico de Desarrollo Municipal	Realización de talleres	3 Talleres	Unidad de Desarrollo Económico Local (UDEL).

**XVI.6 VIABILIDAD**

**XVI.6.1 Social**

**Que tan aceptable es para la sociedad el plan y sus ideas.**

A nivel social el Plan Estratégico de Desarrollo Municipal, tiene la aceptación de la población, ya que todo el proceso de elaboración y de planificación comunitaria en sus diferentes fases, se realizó de manera participativa con el involucramiento de las fuerzas vivas y líderes comunitarios en representación de las comunidades y sociedad civil. Por lo tanto, la población representada por medio de sus organizaciones comunitarias tiene conocimiento de todos los proyectos priorizados, planificados y programados. La elaboración del presupuesto de igual forma se realiza en base a los Planes de Desarrollo Comunitario elaborados.

**PLAN DE DESARROLLO MUNICIPAL CON ENFOQUE DE ORDENAMIENTO  
TERRITORIAL  
TAULABE, COMAYAGUA, 2023 - 2029**

**XVI.6.2 Financiera**

**Que tan posible es recaudar los recursos locales y que tan atractiva puede ser la idea para la cooperación**

La ejecución de todos los proyectos incluidos en el Plan de Desarrollo del Municipio tiene un costo elevado; sin embargo, la viabilidad financiera para su ejecución dependerá de la gestión que realicen las autoridades municipales, la ventaja es que el Municipio cuenta con materiales locales y mano de obra local como contrapartida para cada proyecto.

**XVI.6.3 Técnica**

**Que tanta tecnología disponible localmente existe para elaborar el plan**

La Municipalidad cuenta con un equipo técnico que le permitirá la ejecución del Plan de Desarrollo, asimismo se incluye en el presente documento la adquisición de herramientas tecnológicas para llevar a cabo proyectos priorizados y programados.

**XVI.7 LIMITANTES Y RIESGOS**

**XVI.7.1 LIMITANTES**

A continuación, se describen algunas limitantes que habrá que tomar en cuenta para la completa ejecución del Plan de Desarrollo:

- a) Dependencia financiera solo de las transferencias del gobierno central.
- b) El alza en los precios de los materiales, insumos y logística, ya que incrementaría el costo de los proyectos.

**XVI.7.2 RIESGOS**

Se considera de suma importancia poner atención a los supuestos riesgos para la implementación del Plan de Desarrollo Municipal y que se enumeran a continuación:

- a) Que miembros de la comisión de seguimiento al PDM no se involucren en su desarrollo y gestión.
- b) Que las autoridades municipales que funjan en el período de ejecución del PDM no se empoderen del mismo.
- c) Sectarismo político.
- d) Poca gestión de recursos para la ejecución del PDM.



**PLAN DE DESARROLLO MUNICIPAL CON ENFOQUE DE ORDENAMIENTO  
TERRITORIAL  
TAULABE, COMAYAGUA, 2023 - 2029**

**XVI.8 SEGUIMIENTO**

La Municipalidad, la comisión de seguimiento del PEM, la Mancomunidad, la Comisión Ciudadana de Transparencia, Comisionado Municipal, representantes de las diversas organizaciones y líderes involucrados en todo el proceso de planificación comunitaria, deben jugar un rol protagónico en el seguimiento del PEM, para garantizar su oportuna implementación.

**XVI.9 EVALUACIÓN**

En el año 2018 se hizo el levantamiento de la línea de base comunitaria, lo que dio como resultado un análisis de los indicadores socioeconómicos del Municipio. En respuesta a estos indicadores se realizó todo el proceso de planificación desde la elaboración de los Planes de Desarrollo Comunitario, Planes Zonales Territoriales y Plan Estratégico de Desarrollo Municipal priorizando y programando los proyectos incluidos en el PDM, en tal sentido la evaluación de la ejecución del plan de desarrollo se hará anualmente, revisando los proyectos ejecutados. Asimismo, la Secretaría de Gobernación Justicia y Descentralización, realizará monitoreo para evaluar la ejecución del Plan de Desarrollo.

**XVII. ANEXOS**

- 16.1 Indicadores de Línea base del Municipio
- 16.2 Normativa de Planificación
- 16.3 Certificaciones de puntos de acta
- 16.4 Listados de participantes en los talleres PDM
- 16.5 Listado de asistencia de Cabildo Abierto para socialización y aprobación del Plan de Desarrollo Municipal con enfoque de Ordenamiento Territorial
- 16.6. Mapa municipal de zonificación territorial
- 16.7 Fotografías

**PLAN DE DESARROLLO MUNICIPAL CON ENFOQUE DE ORDENAMIENTO  
TERRITORIAL  
TAULABE, COMAYAGUA, 2023 - 2029**

**XVII.1 Indicadores de Línea base del Municipio de San Pedro Zacapa**

Indicadores de Línea Base	Municipio	
	Cantidad	%
Viviendas Encuestadas	4456	
Población Total	18427	
Población Masculina	8947	48.55
Población Femenina	9480	51.45
Promedio de personas por vivienda		4.14
Menores de 1 año (total)	287	1.56
Menores de 1 año (hombres)	134	1.5
Menores de 1 año (mujeres)	153	1.62
De 1 a 4 años (total)	1637	8.9
De 1 a 4 años (hombres)	863	9.66
De 1 a 4 años (mujeres)	774	8.18
De 5 a 6 años (total)	827	4.5
De 5 a 6 años (hombres)	399	4.47
De 5 a 6 años (mujeres)	428	4.52
De 7 a 12 años (total)	2275	12.37
De 7 a 12 años (hombres)	1161	13
De 7 a 12 años (mujeres)	1114	11.78
De 13 a 15 años (total)	1204	6.55
De 13 a 15 años (hombres)	589	6.6
De 13 a 15 años (mujeres)	615	6.5
De 16 a 18 años (total)	1342	7.3
De 16 a 18 años (hombres)	662	7.41
De 16 a 18 años (mujeres)	680	7.19
De 19 a 23 años (total)	1956	10.64
De 19 a 23 años (hombres)	947	10.6
De 19 a 23 años (mujeres)	1009	10.67
De 24 a 30 años (total)	2048	11.14
De 24 a 30 años (hombres)	972	10.88
De 24 a 30 años (mujeres)	1076	11.38
De 31 a 40 años (total)	2397	13.03
De 31 a 40 años (hombres)	1096	12.27
De 31 a 40 años (mujeres)	1301	13.75
De 41 a 50 años (total)	1692	9.2
De 41 a 50 años (hombres)	821	9.19

**PLAN DE DESARROLLO MUNICIPAL CON ENFOQUE DE ORDENAMIENTO  
TERRITORIAL  
TAULABE, COMAYAGUA, 2023 - 2029**

De 41 a 50 años (mujeres)	871	9.21
De 51 a 64 años (total)	1525	8.29
De 51 a 64 años (hombres)	691	7.74
De 51 a 64 años (mujeres)	834	8.82
De 65 años y más (total)	1199	6.52
De 65 años y más (hombres)	595	6.66
De 65 años y más (mujeres)	604	6.39
Población de edad de trabajar(PET)	14516	
Población de edad de trabajar(PET Hombres)	6954	
Población de edad de trabajar(PET Mujeres)	7562	
Población económicamente activa(PEA)	7910	54.49
Población económicamente activa(PEA Hombres)	5862	84.3
Población económicamente activa(PEA Mujeres)	2048	27.08
Población económicamente activa(PEA) ocupada	6139	77.61
Población económicamente activa(PEA Hombres) ocupada	4937	84.22
Población económicamente activa(PEA Mujeres) ocupada	1202	58.69
Población económicamente activa(PEA) desocupada	1771	22.39
Población económicamente activa(PEA Hombres) desocupada	925	15.78
Población económicamente activa(PEA Mujeres) desocupada	846	41.31
Tasa de empleo		
Población económicamente inactiva(PEI)	6606	45.51
Población económicamente inactiva(PEI Hombres)	1092	15.7
Población económicamente inactiva(PEI Mujeres)	5514	72.92
Población en que su ocupación es como empleado	2750	64.6
Población en que su ocupación es como empleado sector comercial	123	4.47
Población en que su ocupación es como empleado sector industrial	125	4.55
Población en que su ocupación es como empleado sector servicio	2502	90.98
Población en que su ocupación es trabaja por cuenta propia	1507	35.4
Población en que su ocupación es que trabaja sector primario	1299	86.2

**PLAN DE DESARROLLO MUNICIPAL CON ENFOQUE DE ORDENAMIENTO  
TERRITORIAL  
TAULABE, COMAYAGUA, 2023 - 2029**

Población en que su ocupación es que trabaja sector secundario	194	12.87
Población en que su ocupación es que trabaja sector terciario	14	0.93
# de empleos generados en cualquier sector productivo	1073	7.39
# Promedio de hogares con ingreso diario por capital menor de un \$1	120	2.69
# Promedio de hogares con ingreso diario por capital entre \$1 y \$2	0	0
# Promedio de hogares con ingreso diario por capital mayor que \$2	4335	97.28
# de hogares que su ingreso les ajusta para alimentarse los 3 tiempos	4047	90.82
# de hogares que su ingreso les ajusta para alimentarse los 2 tiempos	383	8.6
# de hogares que su ingreso les ajusta para alimentarse 1 tiempo	26	0.58
# de hogares que reciben remesas	455	10.21
# de hogares que reciben remesas menos de Lps. 1000	121	26.59
# de hogares que reciben remesas entre Lps. 1001 y 2000	197	43.3
# de hogares que reciben remesas de Lps. 2001 en adelante	134	29.45
# de hogares que reciben ingresos menores Lps. 1000	311	6.98
# de hogares que reciben ingresos entre Lps. 1001 y 2000	774	17.37
# de hogares que reciben ingresos entre Lps. 2001 y 4000	1566	35.14
# de hogares que reciben ingresos entre Lps. 4001 y 8000	1220	27.38
# de hogares que reciben ingresos entre Lps. 8001 y 12000	343	7.7
# de hogares que reciben ingresos entre Lps. 12001 y 20000	179	4.02
# de hogares que reciben ingresos entre Lps. 20001 y 30000	47	1.05
# de hogares que reciben ingresos entre Lps. 30001 y 50000	13	0.29
# de hogares que reciben ingresos mayores que Lps. 50000	2	0.04

**PLAN DE DESARROLLO MUNICIPAL CON ENFOQUE DE ORDENAMIENTO  
TERRITORIAL  
TAULABE, COMAYAGUA, 2023 - 2029**

Menores de 1 año (total leen)	1	0.01
Menores de 1 año (hombres leen)	1	0.01
Menores de 1 año (mujeres leen)	0	0
De 1 a 4 años (total leen)	8	0.04
De 1 a 4 años (hombres leen)	5	0.06
De 1 a 4 años (mujeres leen)	3	0.03
De 5 a 6 años (total leen)	550	2.99
De 5 a 6 años (hombres leen)	279	3.12
De 5 a 6 años (mujeres leen)	271	2.86
De 7 a 12 años (total leen)	2252	12.25
De 7 a 12 años (hombres leen)	1150	12.88
De 7 a 12 años (mujeres leen)	1102	11.65
De 13 a 15 años (total leen)	1197	6.51
De 13 a 15 años (hombres leen)	588	6.58
De 13 a 15 años (mujeres leen)	609	6.44
De 16 a 18 años (total leen)	1332	7.24
De 16 a 18 años (hombres leen)	658	7.37
De 16 a 18 años (mujeres leen)	674	7.13
De 19 a 23 años (total leen)	1936	10.53
De 19 a 23 años (hombres leen)	938	10.5
De 19 a 23 años (mujeres leen)	998	10.55
De 24 a 30 años (total leen)	2028	11.03
De 24 a 30 años (hombres leen)	962	10.77
De 24 a 30 años (mujeres leen)	1066	11.27
De 31 a 40 años (total leen)	2371	12.89
De 31 a 40 años (hombres leen)	1085	12.15
De 31 a 40 años (mujeres leen)	1286	13.6
De 41 a 50 años (total leen)	1646	8.95
De 41 a 50 años (hombres leen)	797	8.92
De 41 a 50 años (mujeres leen)	849	8.98
De 51 a 64 años (total leen)	1448	7.87
De 51 a 64 años (hombres leen)	664	7.44
De 51 a 64 años (mujeres leen)	784	8.29
De 65 años y más (total leen)	1086	5.91
De 65 años y más (hombres leen)	548	6.14
De 65 años y más (mujeres leen)	538	5.69
Negro de habla inglesa	8	0.04
Negro de habla inglesa (hombres)	3	37.5

**PLAN DE DESARROLLO MUNICIPAL CON ENFOQUE DE ORDENAMIENTO  
TERRITORIAL  
TAULABE, COMAYAGUA, 2023 - 2029**

Negro de habla inglesa (mujeres)	5	62.5
Mestizo/Ladino	18320	99.62
Mestizo/Ladino (hombres)	8895	48.55
Mestizo/Ladino (mujeres)	9425	51.45
NS/NR	99	0.54
NS/NR (hombres)	49	49.49
NS/NR (mujeres)	50	50.51
# de niños(a) en edad de estudiar	7609	41.29
# de niños en edad escolar	1383	18.18
# de niñas en edad escolar	1330	17.48
# de niños(a) en edad de estudiar que actualmente estudian	4663	61.28
# de niños(a) en edad de estudiar que actualmente no estudian	2946	38.72
# de niños en edad de estudiar	3760	49.42
# de niñas en edad de estudiar	3849	50.58
# de niños que estudian sin edad de estudiar	607	3.29
# de niñas que estudian sin edad de estudiar	661	3.59
# de niños(a) que estudian sin edad de estudiar	1268	6.88
# de niños(a) en edad pre-escolar	434	5.7
# de niños(a) en edad pre-escolar que estudian	372	85.71
# de niños(a) en edad pre-escolar que NO estudian	62	14.29
# de niños(a) en edad primaria	4566	60.01
# de niños(a) en edad primaria que estudian	2704	59.22
# de niños(a) en edad primaria que NO estudian	1862	40.78
# de niños(a) en edad de plan básico	1885	24.77
# de niños(a) en edad de plan básico que estudian	1164	61.75
# de niños(a) en edad de plan básico que NO estudian	721	38.25
# de niños(a) en edad de diversificado	593	7.79
# de niños(a) en edad de diversificado que estudian	320	53.96
# de niños(a) en edad de diversificado que NO estudian	273	46.04
# de jóvenes en edad de estudiar en universidad	131	1.72
# de jóvenes en edad de estudiar en universidad que estudian	103	78.63
# de jóvenes en edad de estudiar en universidad que NO estudian	28	21.37
Tasa de escolaridad promedio( <b>investigar en centro educativo</b> )		
Población fuerza de trabajo emergente	2546	17.54

**PLAN DE DESARROLLO MUNICIPAL CON ENFOQUE DE ORDENAMIENTO  
TERRITORIAL  
TAULABE, COMAYAGUA, 2023 - 2029**

Población fuerza de trabajo emergente que estudia en secundaria	1159	7.98
Población masculina (15 a 49) con 6 años de estudio	214	
Población femenina (15 a 49) con 6 años de estudio	170	
# personas hombres (mayores de 13 años) que no saben leer	59	
# personas mujeres (mayores de 13 años) que no saben leer	70	
# de niños que estudian en preescolar y primaria sin edad para estudiar	43	
# de niñas que estudian en preescolar y primaria sin edad para estudiar	40	
# de niños(a) que estudian en preescolar	372	7.98
# de niños(a) que estudian en preescolar total	372	7.98
# de niños que estudian en preescolar	165	44.35
# de niñas que estudian en preescolar	207	55.65
# de niños que NO estudian en preescolar	31	50
# de niñas que NO estudian en preescolar	31	50
# de niños(a) que estudian en primaria	2704	57.99
# de niños que estudian en primaria	1367	50.55
# de niñas que estudian en primaria	1337	49.45
# de niños que NO estudian en primaria	980	52.63
# de niñas que NO estudian en primaria	882	47.37
# de niños(a) que estudian en secundaria (plan básico)	1164	24.96
# de niños que estudian en secundaria (plan básico)	545	46.82
# de niñas que estudian en secundaria (plan básico)	619	53.18
# de niños que NO estudian en secundaria (plan básico)	342	47.43
# de niñas que NO estudian en secundaria (plan básico)	379	52.57
# de niños(a) que estudian en diversificado	320	6.86
# de niños que estudian en diversificado	156	48.75
# de niñas que estudian en diversificado	164	51.25
# de niños que NO estudian en diversificado	120	43.96
# de niñas que NO estudian en diversificado	153	56.04
# de jóvenes que estudian en universidad	103	2.21
# de hombres que estudian universidad	44	42.72
# de mujeres que estudian universidad	59	57.28
# de hombres NO que estudian universidad	10	35.71
# de mujeres NO que estudian universidad	18	64.29

**PLAN DE DESARROLLO MUNICIPAL CON ENFOQUE DE ORDENAMIENTO  
TERRITORIAL  
TAULABE, COMAYAGUA, 2023 - 2029**

# de hombres que trabajar	4954	34.13
# de hombres que NO trabajar	2000	13.78
# de mujeres que trabajar	1354	9.33
# de mujeres que NO trabajar	6208	42.77
# de hombres en edad de trabajar	6954	47.91
# de mujeres en edad de trabajar	7562	52.09
# de hombres edad productiva (15 - 64) que trabajan	4401	63.29
# de hombres edad productiva (15 - 64) que NO trabajan	793	11.4
# de mujeres edad productiva (15 - 64) que trabajan	1242	16.42
# de mujeres edad productiva (15 - 64) que NO trabajan	4541	60.05
# de personas entre (10 - 13 años) que trabajan	46	0.61
# de personas entre (10 - 13 años) que NO trabajan	1509	19.96
# de personas que trabajan y no estudian entre 14 - 15 años	55	
# de personas que trabajan y no estudian entre 16 - 17 años	132	
# de hombres que trabajan remuneradamente (ocupación)	4954	34.13
# de mujeres que trabajan remuneradamente (ocupación)	1354	9.33
# de hombres fuerza de trabajo emergente que estudian secundaria	537	3.7
# de mujeres fuerza de trabajo emergente que estudian secundaria	622	4.28
# Madres solteras	1007	10.62
# Padres solteros	169	1.89
Tasa de embarazos en adolescentes(PN) (13 a 21 años)(Investigar en centro de salud)		
# de niños menos de 5 años	2320	12.59
# de niños muertos menos de 5 años en el año anterior	8	0.34
# muertes infantiles por 1000 niños nacidos vivos	3.45	
# personas que planifican	1235	
# personas que NO planifican	3221	
# personas que planifican con Ritmo	44	3.56
# personas que planifican con DIU	220	17.81
# personas que planifican con Pastilla	204	16.52
# personas que planifican con Preservativo	49	3.97



**PLAN DE DESARROLLO MUNICIPAL CON ENFOQUE DE ORDENAMIENTO  
TERRITORIAL  
TAULABE, COMAYAGUA, 2023 - 2029**

# personas que planifican con Inyección	408	33.04
# personas que planifican con Operación	242	19.6
# personas que planifican con Implante	66	5.34
# de partos atendidos durante el año anterior	300	
Total de niños(a) nacidos en el año anterior	300	
# de partos atendidos en centro de salud	10	3.33
# de partos atendidos en materno infantil	137	45.67
# de partos atendidos en hospital	129	43
# de partos atendidos en clínica privada	13	4.33
# de partos atendidos en otros centros de salud	0	0
# de madres murieron antes del parto año anterior	5	62.5
# de madres murieron durante del parto año anterior	0	0
# de madres murieron post parto año anterior	2	25
Tasa de mortalidad materna por cada 1000 partos		26.67
# de personas que se enfermaron de Infecciones respiratorias agudas	766	32.33
# de personas que se enfermaron de Dengue Clásico	188	7.94
# de personas que se enfermaron de Paludismo	34	1.44
# de personas que se enfermaron de Dengue hemorrágico	14	0.59
# de personas que se enfermaron de Chagas	13	0.55
# de personas que se enfermaron de ZIKA	52	2.20
# de personas que se enfermaron de Chicunguya	287	12.11
# de personas que se enfermaron de Hipertension Arterial	312	13.17
# de personas que se enfermaron de Diábetes	188	7.94
# de personas que se enfermaron de Asma bronquial	175	7.39
# de personas que se enfermaron de Epilepsia	17	0.72
# de personas que se enfermaron de Neumonía	50	2.11
# de personas que se enfermaron de Consumo de alcohol	29	1.22
# de personas que se enfermaron de Consumo de drogas	1	0.04
# de personas que se enfermaron de Tuberculosis	3	0.13
# de personas que se enfermaron de Cáncer	11	0.46
# de personas que se enfermaron de Diarreas	36	1.52
# de personas que se enfermaron de De la piel	91	3.84
# de personas que se enfermaron de Discapacidad	102	4.31
Servicios públicos		

**PLAN DE DESARROLLO MUNICIPAL CON ENFOQUE DE ORDENAMIENTO  
TERRITORIAL  
TAULABE, COMAYAGUA, 2023 - 2029**

# de viviendas con servicio de Agua de pozo propio	197	4.42
# de viviendas con servicio de Agua domiciliar de pozo comunal	230	5.16
# de viviendas con servicio de Acarrea agua de rio o quebrada	59	1.32
# de viviendas con servicio de Agua domiciliar por acueducto	1434	32.18
# de viviendas con servicio de Agua llave pública / fuente	2531	56.80
# de viviendas con servicio de Reservorio de agua lluvia	50	1.12
# de viviendas con servicio de Inodoro o servicio sanitario	3120	70.02
# de viviendas con servicio de Letrina de fosa simple	286	6.42
# de viviendas con servicio de Letrina de fosa séptica	785	17.62
# de viviendas con servicio de Usa letrina	793	17.80
# de viviendas con servicio de Recolección de basura	1119	25.11
# de viviendas con servicio de Aseo de calles	567	12.72
# de viviendas con servicio de Energía eléctrica domiciliar	3857	86.56
# de viviendas con servicio de Teléfono (HONDUTEL)	26	0.58
# de viviendas con servicio de Teléfono (Celular móvil o fijo)	2265	50.83
# de viviendas con servicio de Alumbrado público	3870	86.85
# de viviendas con servicio de Mantenimiento de calles	2041	45.80
# de viviendas sin servicio de Agua de pozo propio	4259	95.58
# de viviendas sin servicio de Agua domiciliar de pozo comunal	4226	94.84
# de viviendas sin servicio de Acarrea agua de rio o quebrada	4397	98.68
# de viviendas sin servicio de Agua domiciliar por acueducto	3022	67.82
# de viviendas sin servicio de Agua llave pública / fuente	1925	43.20
# de viviendas sin servicio de Reservorio de agua lluvia	4406	98.88
# de viviendas sin servicio de Inodoro o servicio sanitario	1336	29.98
# de viviendas sin servicio de Letrina de fosa simple	4170	93.58
# de viviendas sin servicio de Letrina de fosa séptica	3671	82.38
# de viviendas sin servicio de Usa letrina	3663	82.20

**PLAN DE DESARROLLO MUNICIPAL CON ENFOQUE DE ORDENAMIENTO  
TERRITORIAL  
TAULABE, COMAYAGUA, 2023 - 2029**

# de viviendas sin servicio de Recolección de basura	3337	74.89
# de viviendas sin servicio de Aseo de calles	3889	87.28
# de viviendas sin servicio de Energía eléctrica domiciliar	599	13.44
# de viviendas sin servicio de Teléfono (HONDUTEL)	4430	99.42
# de viviendas sin servicio de Teléfono (Celular móvil o fijo)	2191	49.17
# de viviendas sin servicio de Alumbrado público	586	13.15
# de viviendas sin servicio de Mantenimiento de calles	2415	54.20
Vivienda		
# total de viviendas y edificaciones	4456	
# de edificaciones públicas y privadas		
# de viviendas		
# de viviendas desocupadas		
# de viviendas ocupadas		
# de viviendas construidas de adobe	1601	35.93
# de viviendas construidas de bloque	2325	52.18
# de viviendas construidas de ladrillo	32	0.72
# de viviendas construidas de bahareque	134	3.01
# de viviendas construidas de madera	319	7.16
# de viviendas construidas de desperdicios	44	0.99
# de viviendas construidas de yugua	1	0.02
# de viviendas con techo de material de desecho	16	0.36
# de viviendas con techo de Paja o similar	12	0.27
# de viviendas con techo de Teja de barro	317	7.11
# de viviendas con techo de Lámina metálica	3852	86.45
# de viviendas con techo de Lámina asbesto	150	3.37
# de viviendas con techo de Concreto (losa o terraza)	62	1.39
# de viviendas con techo de Teja americana (shingle)	47	1.05
# de viviendas con piso de Tierra	832	18.67
# de viviendas con piso de Plancha de cemento	2349	52.72
# de viviendas con piso de Madera rústica	25	0.56
# de viviendas con piso de Ladrillo de barro	45	1.01
# de viviendas con piso de Granito	32	0.72
# de viviendas con piso de Cerámica	965	21.66
# de viviendas con piso de Mosaico	208	4.67
# de familias con vivienda propia totalmente pagada	3783	84.9
# de familias con vivienda propia pagando	24	0.54
# de familias alquilando vivienda	329	7.38

**PLAN DE DESARROLLO MUNICIPAL CON ENFOQUE DE ORDENAMIENTO  
TERRITORIAL  
TAULABE, COMAYAGUA, 2023 - 2029**

# de familias con vivienda cedida o prestada	320	7.18
# de familias con vivienda propia pagada y dominio pleno	3601	95.19
# de familias con vivienda propia pagada y dominio útil	149	3.94
# de familias con vivienda propia pagada y dominio ocupación	17	0.45
# de familias con vivienda propia pagada y dominio posesión	16	0.42
Problemas principales de las viviendas # de viviendas que no tienen repello	1373	30.81
# de viviendas que no tienen repello externo	186	13.55
# de viviendas que no tienen repello interno	132	9.61
# de viviendas sin repello ambos	1055	76.84
# de viviendas con piso de tierra	571	12.81
# de viviendas sin cielo falso	1093	24.53
# de viviendas con techo en mal estado	633	14.21
# de viviendas problemas estructurales	562	12.61
# de viviendas sin problemas	1742	39.09
Condiciones de la vivienda # de viviendas en buenas condiciones	1675	37.59
# de viviendas en regulares condiciones	2245	50.38
# de viviendas en malas condiciones	536	12.03
Consumo energético para cocinar # de viviendas que utilizan electricidad para cocinar	512	11.49
# de viviendas que utilizan el gas volátil para cocinar	635	14.25
# de viviendas que utilizan kerosén para cocinar	39	0.88
# de viviendas que utilizan kerosén eco fogón	340	7.63
# de viviendas que utilizan leña para cocinar	3900	87.52
Espacios de la vivienda # de viviendas con sin piezas	0	0
# de viviendas con una sola pieza	347	7.79
# de viviendas con dos piezas	714	16.02
# de viviendas con tres o más piezas	3395	76.19
Viviendas con baños # de viviendas sin baño	280	6.28
# de viviendas con un baño	3837	86.11
# de viviendas con dos a mas baños	339	7.61
Dormitorios por vivienda # de viviendas que tiene sin dormitorios	5	0.11
# de viviendas que tiene una pieza como dormitorio	1424	31.96
# de viviendas que tiene dos piezas como dormitorio	2028	45.51

**PLAN DE DESARROLLO MUNICIPAL CON ENFOQUE DE ORDENAMIENTO  
TERRITORIAL  
TAULABE, COMAYAGUA, 2023 - 2029**

# de viviendas que tiene tres o más piezas como dormitorio	999	22.42
# de viviendas con una persona por dormitorio	909	20.4
# de viviendas con dos personas por dormitorio	2075	46.57
# de viviendas con tres o más personas por dormitorio	1469	32.97
# de viviendas sin una familia	11	0.25
# de viviendas con una familia	4031	90.46
# de viviendas con dos familias	355	7.97
# de viviendas con tres o más familias	59	1.32
# hogares con algún miembro emigrado	390	8.75
# hogares con ningún miembro emigrado	4066	91.25
# hogares con alguna mujer que haya emigrado	166	3.73
# hogares con algún hombre que haya emigrado	298	6.69
Cantidad de miembros del hogar que migraron	1251	
# hogares miembros migrados a otros países	2	0.16
# hogares miembros migrados a dentro del país	180	14.39
# hogares miembros migrados a países de centro américa	11	0.88
# hogares miembros migrados a países de norte américa	485	38.77
# hogares miembros migrados a países de sur américa	0	0
# hogares miembros migrados a Europa	47	3.76
# hogares miembros migrados a otros países	2	0.16
# hogares donde migraron por razones económicas	386	98.97
# hogares donde migraron por razones violencia generalizada	0	0
# hogares donde migraron por razones reunificación familiar	4	1.03
# hogares con un miembro haya obtenido algún préstamo	401	9
# hogares sin un miembro haya obtenido algún préstamo	4055	91
# hogares con alguna mujer con préstamo	130	32.42
# hogares con algún hombre con préstamo	271	67.58
# hogares que producen alimentos	1151	25.83
# hogares que NO producen alimentos	3305	74.17
# hogares que producen alimentos para autoconsumo	771	66.99
# hogares que NO producen alimentos para autoconsumo	380	33.01



**PLAN DE DESARROLLO MUNICIPAL CON ENFOQUE DE ORDENAMIENTO  
TERRITORIAL  
TAULABE, COMAYAGUA, 2023 - 2029**

# hogares que tienen huerto en su vivienda	246	5.52
# hogares que NO tienen huerto en su vivienda	4210	94.48
# hogares que cuentan con animales de granja	2848	63.91
# hogares que NO cuentan con animales de granja	1608	36.09
# hogares con tierra propia totalmente pagada	1049	23.54
# hogares con tierra propia pagando	29	0.65
# hogares con tierra alquilada	212	4.76
# hogares con tierra prestada	75	1.68
# hogares con tierra en litigio	4	0.09
# hogares con tierra comunal	2	0.04
# hogares no tienen tierra	3085	69.23
# hogares con sistema de riego	44	3.82
# jef@s de familia conocen casos de violencia intrafamiliar	37	0.83
# jef@s de familia le ha sucedido o familia caso de violencia último año	61	1.37
# jef@s de familia se sienten segur@s en comunidad	4051	90.91
# de hombres que participan en organizaciones (> 18)	404	7.87
# de mujeres que participan en organizaciones (> 18)	269	4.71
# de viviendas donde participan solo un hombre	376	8.44
# de viviendas donde participan dos mujeres y mas	6	0.13

PLAN DE DESARROLLO MUNICIPAL CON ENFOQUE DE ORDENAMIENTO TERRITORIAL

TAULABE, COMAYAGUA, 2023 - 2029

XVII.2 Normativa de Planificación - Acuerdo No.00132

**DIARIO OFICIAL DE LA REPUBLICA DE HONDURAS**

La primera imprenta llegó a Honduras en 1829, siendo instalada en Tegucigalpa, en el cuartel San Francisco, lo primero que se imprimió fue una proclama del General Morazán, con fecha 4 de diciembre de 1829.



EMPRESA NACIONAL DE ARTES GRAFICAS  
ENAG

Después se imprimió el primer periódico oficial del Gobierno con fecha 25 de mayo de 1830, conocido hoy, como Diario Oficial "La Gaceta".

AÑO CXXXVI TEGUCIGALPA, M. D. C., HONDURAS, C. A.      MIÉRCOLES 28 DE AGOSTO DEL 2013.    NUM. 33,214

## Sección A

**Secretaría Técnica de Planificación y Cooperación Externa**  
**SEPLAN**

ACUERDO No. 00132

26 de junio, 2013

**EL SECRETARIO DE ESTADO EN LOS DESPACHOS DE LA SECRETARÍA TÉCNICA DE PLANIFICACIÓN Y COOPERACIÓN EXTERNA**

**CONSIDERANDO:** Que a partir del año 1998 inician las primeras experiencias de planificación municipal en el país, como una política gubernamental, teniendo como base la Ley de Municipalidades, impulsándose el proceso por medio de una alianza suscrita entre la Secretaría de Gobernación y Justicia (SGJ) y el Fondo Hondureño de Inversión Social (FHIS), generándose una rica y amplia experiencia en la formulación de Planes de Desarrollo Municipal (PDM), utilizando diversas metodologías.

**CONSIDERANDO:** Que a raíz de estas experiencias, en el año 2003 el Gabinete Social y la Comisión Ejecutiva para la Descentralización del Estado (CEDE), promulgan la normativa "Criterios Básicos para la Formulación de los Planes Estratégicos de Desarrollo Municipal, en el Marco de la Estrategia de Reducción de la Pobreza (ERP)", y en el año 2004 y 2006 es ampliada en sus ejes temáticos y se le incluye una guía de procedimientos para

<b>SUMARIO</b>		
Sección A Decretos y Acuerdos		
00132	SECRETARÍA TÉCNICA DE PLANIFICACIÓN Y COOPERACIÓN EXTERNA "SEPLAN". Acuerda: Aprobar la <b>NORMATIVA PARA LA FORMULACIÓN DE PLANES DE DESARROLLO MUNICIPAL CON ENFOQUE DE ORDENAMIENTO TERRITORIAL.</b>  AVANCE	A. 1-11  A. 12
Sección B Avisos Legales <small>Desprendible para su comodidad</small>		
B. 16		

la ampliación y priorización de los Planes de Inversión Municipal.

**CONSIDERANDO:** Que mediante Decreto Legislativo 286-09, publicado en el Diario Oficial La Gaceta el 02 de febrero de dos mil diez, el Congreso Nacional de la República aprobó la Ley para el Establecimiento de una Visión de País y la adopción de un Plan de Nación para Honduras, como Ley fundamental que orientará las acciones e inversiones del Gobierno de la República hasta el año 2038, por tal razón cualquier normativa, estrategia, programa o proyecto para el desarrollo necesariamente debe enmarcarse en dicha ley.

**CONSIDERANDO:** Que a partir de la vigencia de la Ley para el Establecimiento de una Visión de País y la Adopción de un Plan de Nación para Honduras, la Secretaría Técnica de Planificación y Cooperación

A. 1



PLAN DE DESARROLLO MUNICIPAL CON ENFOQUE DE ORDENAMIENTO TERRITORIAL

TAULABE, COMAYAGUA, 2023 - 2029

Sección A Acuerdos y Leyes

La Gaceta

REPÚBLICA DE HONDURAS - TEGUCIGALPA, M. D. C., 28 DE AGOSTO DEL 2013

No. 33,214

Externa (SEPLAN) es la responsable de rectorar la política y normas de los procesos de planificación a todo nivel, así como la encargada de dirigir el proceso de ordenamiento territorial y colaborar con los demás órganos creados por Ley para ese propósito.

**CONSIDERANDO:** Que a través de la Dirección General de Ordenamiento Territorial le corresponde a dicha Secretaría de Estado la ejecución, coordinación técnica y sincronización de acciones en la elaboración y contenidos de los instrumentos técnicos del ordenamiento territorial.

**CONSIDERANDO:** Que conforme la Ley de Ordenamiento Territorial la gestión y mantenimiento del Registro Nacional de Normativas del Ordenamiento Territorial (RENOT), corresponde a la SEPLAN y que éste se establece como el sistema especializado para registrar toda la información territorial, tales como leyes, reglamentos, normativas, ordenanzas, documentos legales, planos y disposiciones que determinen cualquier incidencia de ordenamiento territorial que manejen y que regulen o limiten los derechos de uso o disposición de los bienes inmuebles nacionales; municipales y privados. El Registro incluirá, entre otros, lo referente a: a) Soberanía y fronteras; b) Zonificación urbana y rural; c) Contaminación y monitoreo ambiental; d) Recursos naturales y ambiente; e) Antropología e historia; f) Servidumbres administrativas; y, g) otros.

**CONSIDERANDO:** Que la Ley de Ordenamiento Territorial instituye que cada municipalidad debe preparar y aprobar participativamente el Plan Municipal de Ordenamiento Territorial, constituido por los planes de uso y perspectivas de ocupación territorial a nivel municipal.

**CONSIDERANDO:** Que reunidos los actores que han venido participando directamente en los procesos relacionados con el Ordenamiento Territorial, mediante Acta de Aprobación Técnica, han emitido un dictamen favorable sobre la Normativa para la Formulación de Planes de Desarrollo Municipal con Enfoque de Ordenamiento Territorial.

**CONSIDERANDO:** Que son atribuciones de los Secretarios de Estado orientar, dirigir, coordinar, supervisar y controlar las actividades de sus respectivos

despachos, así como emitir los acuerdos y resoluciones en los asuntos de su competencia.

**CONSIDERANDO:** Que según el artículo 116 de la Ley General de la Administración Pública establece que los actos de la administración pública adoptarán la forma de Decretos, Acuerdos, Resoluciones y Providencias y por su lado el artículo 118 numeral 2) consigna que se emitirán por Acuerdo los actos de carácter general que se dictaren en el ejercicio de la potestad reglamentaria.

**POR TANTO:**

En el ejercicio de las facultades legales y en aplicación de los artículos 247 de la Constitución de la República; 36 numeral 8), 116 y 118 de la Ley General de la Administración Pública; 4, 20 numeral 6); 21, 23 numeral 4) de la Ley para el Establecimiento de una Visión de País; 7 numeral 5), 20, 21, 23, 27, 47 numeral 7) de la Ley de Ordenamiento Territorial.

**ACUERDA:**

**APROBAR la NORMATIVA PARA LA FORMULACIÓN DE PLANES DE DESARROLLO MUNICIPAL CON ENFOQUE DE ORDENAMIENTO TERRITORIAL,** de la siguiente manera:

**NORMATIVA PARA LA FORMULACIÓN DE PLANES DE DESARROLLO MUNICIPAL CON ENFOQUE DE ORDENAMIENTO TERRITORIAL**

*La Gaceta*

DIARIO OFICIAL DE LA REPÚBLICA DE HONDURAS  
DECANO DE LA PRENSA HONDUREÑA  
PARA MEJOR SEGURIDAD DE SUS PUBLICACIONES

**LIC. MARTHA ALICIA GARCÍA**  
Gerente General

**JORGE ALBERTO RICO SALINAS**  
Coordinador y Supervisor

EMPRESA NACIONAL DE ARTES GRÁFICAS  
E.N.A.G.

Colonia Miraflores  
Teléfono/Fax: Gerencia: 2230-4956  
Administración: 2230-3026  
Planta: 2230-6767

CENTRO CÍVICO GUBERNAMENTAL



PLAN DE DESARROLLO MUNICIPAL CON ENFOQUE DE ORDENAMIENTO TERRITORIAL  
TAULABE, COMAYAGUA, 2023 - 2029

**CAPÍTULO I**  
**DEFINICIONES Y SIGLAS**

Artículo 1.- Para fines de la aplicación de la presente normativa se describen las siguientes definiciones:

1. **Actualización.**- Es el proceso de:

- Complementar el diagnóstico y línea base, considerando un análisis integral del municipio.
- Complementar etapas metodológicas que no han sido consideradas en procesos anteriores.
- Depuración de las ideas de proyectos ya ejecutadas y de aquellas que en la actualidad no son viables.
- Incorporación de iniciativas priorizadas en los Planes Zonales Territoriales.
- Ampliación de nuevos ejes y comunidades si fuera necesario.

2. **Aprobación.**- Proceso mediante el cual el ente responsable acepta un contenido o métodos, técnicas o instrumentos a utilizar en la formulación de los PDM-OT.

3. **Banco Municipal de Proyectos.**- Es el conjunto de ideas de proyectos que forman el PDM-OT, diferenciándolo de acuerdo al componente del Plan y al tipo de proyecto

4. **Certificación.**- Proceso mediante el cual el ente responsable, da fe mediante vía legal de que el contenido del instrumento analizado está ajustado y consensado según los parámetros definidos.

5. **Guía Metodológica.**- Instrumento que busca normar y orientar los procesos de planificación del desarrollo municipal suministrando al conjunto de actores que usan y ocupan el territorio, herramientas que les facilite la toma de decisiones sobre su desarrollo futuro y simultáneamente, actuar sobre sus prioridades y problemas, de manera que contribuya a superar los conflictos y se revaloricen y aprovechen las potencialidades del territorio.

6. **Línea de base.**- Conjunto de indicadores que muestran una situación dada en un período determinado y que representan el punto de partida para, en lo sucesivo, medir el desarrollo de un ente, territorio o población así como para el seguimiento y la evaluación sistemática de políticas y programas.

7. **Ordenamiento Territorial:** instrumento de gestión socio-política para propiciar condiciones de gobernabilidad que fortalezcan la capacidad de la sociedad para articular sus intereses, cumplir sus compromisos y solucionar sus conflictos para lograr una integración justa y la convivencia armónica y democrática.

8. **Parámetro.**- Lineamientos o características que determinan el cumplimiento de un componente.

9. **Plan de Desarrollo Municipal con enfoque de Ordenamiento Territorial (PDM-OT).**- Es un instrumento de construcción participativa y representativa de los municipios que orienta a la gestión del desarrollo integral del municipio bajo un enfoque de ordenamiento territorial.

10. **Plan de inversión Municipal Anual (PIMA).**- Instrumento que se deriva del PDM-OT, preparado anualmente durante la vigencia del mismo. Contiene los proyectos de inversión a ser ejecutados durante un año.

11. **Plan de Inversión Municipal Plurianual (PIMP).**- Componente del PDM-OT el cual contienen la programación física y financiera a largo plazo, del conjunto de ideas de proyectos sociales, productivos, de infraestructura y estratégicos identificados para ser gestionados.

12. **Planificación Estratégica.**- Componente de PDM-OT, que incluye una visión a largo plazo de desarrollo del municipio, líneas estratégicas y la identificación de proyectos estratégicos de inversión territorial en el municipio. Debe contener una programación física y financiera de los proyectos que parte del PIMP.

13. **Plan Operativo Anual (POA).**- Instrumento que orienta el desarrollo de la gestión institucional en el término de un año. Contienen una programación física (metas) y financiera con base a resultados anuales. El componente de inversión del POA debe derivarse del PDM-OT.

14. **Planes Zonales Territoriales (PZT).**- Contiene las acciones prioritarias identificadas a nivel de aldeas y grupos de aldeas en un área territorial definida. Es un componente del PDM-OT cuya elaboración se realiza mediante asambleas zonales, en las cual se priorizan proyectos y es un insumo para elaborar el PIMP.



**PLAN DE DESARROLLO MUNICIPAL CON ENFOQUE DE ORDENAMIENTO TERRITORIAL  
TAULABE, COMAYAGUA, 2023 - 2029**

**15. Reformulación o Formulación.-** Es el proceso de reelaboración del PDM-OT, cumpliendo la normativa, evaluando el PDM actual.

**16. Sistema Nacional de Planificación del Desarrollo:** proceso continuo de análisis prospectivo, de las condiciones económicas, sociales y políticas de la Nación; con el propósito de determinar objetivos, metas, estrategias, políticas, proyectos y mecanismos, cuya finalidad es la atención de las necesidades de la población, que es el recurso fundamental de la Nación Hondureña.

Artículo 2.- Para fines de comprender el significado de algunas siglas que aparecen en esta Normativa, se describen las siguientes:

BMP	Banco Municipal de Proyectos
DEL	Desarrollo Económico Local
DGOT	Dirección General de Ordenamiento Territorial
FOCAL	Fortalecimiento de Capacidades Locales
JICA	Agencia de Cooperación Internacional del Japón
ODM	Objetivos del Milenio
ONGDs	Organizaciones no Gubernamentales de Desarrollo
OT	Ordenamiento Territorial
PDM	Plan de Desarrollo Municipal
PDM-OT	Plan de Desarrollo Municipal con enfoque de Ordenamiento Territorial
PDR-OT	Plan de Desarrollo Regional con enfoque de Ordenamiento Territorial
PIMA	Plan de Inversión Municipal Anual
PIMP	Plan de Inversión Municipal Plurianual
POA	Plan Operativo Anual
PZT	Planes Zonales Territoriales
RENOT	Registro Nacional de Ordenamiento Territorial
SAN	Seguridad Alimentaria y Nutrición
SEFIN	Secretaría de Finanzas
SEIP	Secretaría del Interior y Población
SEPLAN	Secretaría Técnica de Planificación y Cooperación Externa
SINT	Sistema Nacional de Información Territorial
UTIS	Unidades Técnicas Intermunicipales
UTM	Unidad Técnica Municipal

**CAPÍTULO II  
OBJETIVOS**

Artículo 3.- Son objetivos de esta Normativa los siguientes:

**a. General**

Establecer los contenidos y lineamientos básicos para normar la formulación, actualización y/o ampliación de los PDM-OT, como el instrumento primario y oficial para la gestión del desarrollo integral del municipio y sus comunidades.

**b. Específicos**

- Fortalecer una cultura de planificación como herramienta válida para orientar la autogestión local y municipal, que contribuya al desarrollo socioeconómico político institucional, ambiental y el empoderamiento y la participación de los habitantes e instancias municipales y comunitarias, los funcionarios y empleados municipales y las autoridades locales, en la gestión del proceso de desarrollo municipal.
- Generar efectivos planes de desarrollo municipal que den respuesta a las necesidades en base a las demandas y potencialidades locales, para orientar la inversión pública y privada a nivel local y municipal.
- Alcanzar la implementación del enfoque de ordenamiento territorial en los procesos de formulación de los Planes de Desarrollo Municipal y Local.
- Coordinar la aplicación de normas, procedimientos técnicos y administrativos, marcos regulatorios de la SEPLAN, SEIP y AMHON, para el fomento de los procesos de planificación del desarrollo municipal.

**CAPÍTULO III  
DEL MARCO LEGAL**

Artículo 4.- La oficialización de la Normativa para formular Planes de Desarrollo municipal con enfoque de Ordenamiento Territorial, se fundamenta en el siguiente marco legal:

- a. La Constitución de la República es sin duda alguna el principal Marco Legal que manda que el Estado promueva el desarrollo integral del país en lo económico, lo social, lo político y hasta cultural en aras de reducir las distintas brechas y mejorar las condiciones de vida de sus habitantes.
- b. La Ley para el Establecimiento de una Visión de País y la Adopción de un Plan de Nación para Honduras, que



**PLAN DE DESARROLLO MUNICIPAL CON ENFOQUE DE ORDENAMIENTO  
TERRITORIAL  
TAULABE, COMAYAGUA, 2023 - 2029**

constituyen parte de este marco, y tienen entre sus propósitos el fortalecer las capacidades locales a fin de asegurar una gestión eficiente, eficaz, sostenible y participativa del desarrollo Municipal.

- c. Ley de Ordenamiento Territorial que establece esta área como un instrumento que "promueve la gestión integral, estratégica y eficiente de todos los recursos humanos, naturales y técnicos", que aseguran el desarrollo local en forma dinámica, homogénea, equitativa y sostenible, que reafirma a la persona humana como el fin supremo del Estado y, a la vez, como su recurso más valioso
- d. La Ley de Municipalidades manda en sus articulados, que los municipios deberán elaborar y ejecutar planes de desarrollo municipal como una de las atribuciones del gobierno local, a fin de alcanzar el desarrollo integral.
- e. La Ley de la Administración Pública también establece algunas competencias de carácter legal en torno a la participación ciudadana, la gobernabilidad y la transparencia en los procesos de planificación.
- f. En el proceso de Planificación es importante considerar también el marco regulatorio de políticas tanto internacionales como nacionales, como los Objetivos de Desarrollo del Milenio (ODM).

**CAPÍTULO IV  
DE LOS PRINCIPIOS ORIENTADORES**

Artículo 5.- Para asegurar la sostenibilidad, consistencia y armonía de las intervenciones específicas de cada Gobierno Municipal en la construcción de sus planes de desarrollo municipal, se deberá dar cumplimiento a los siguientes principios orientadores:

1. **Enfoque en el ser humano y su desarrollo equitativo e integral.**  
El PDM-OT se centra en la realización del ser humano, su desempeño, bienestar personal y respeto a su dignidad, como el objetivo trascendente de todo acto social, por tanto, cualquier política, medida de política o legal, programa o proyecto financiado con recursos nacionales o externos, deberá tener como foco principal de atención el ser humano y su desarrollo integral.
2. **Participación ciudadana como medio generador de gobernabilidad.**

La participación ciudadana promueve la toma de decisiones y ejecución conjunta de acciones de entidades del sector público y de la sociedad por medio de un liderazgo compartido y de trabajo en equipo, para impulsar colectivamente, con las instancias de Gobierno, el desarrollo nacional y las condiciones que determinan su sostenibilidad.

3. **Respeto de la cultura y costumbres de los grupos étnicos.**  
Se basa en el reconocimiento de que el territorio nacional es multicultural y plurilingüe. En tal sentido, los objetivos, metas, programas y proyectos del PDM-OT, no sólo respetan esta condición, sino que impulsarán y fomentarán su inclusión y desarrollo.
4. **Integridad y transparencia como fundamento de la actuación.**  
El Gobierno Municipal y la ciudadanía promoverán la ética y la transparencia en todas las acciones públicas y privadas, de manera que cada individuo se comporte de forma coherente con los valores éticos personales e institucionales compartidos con la comunidad a la que pertenezcan, impulsando los diferentes procesos de auditoría social.
5. **Desarrollo sostenible en armonía con la naturaleza.**  
El Gobierno Municipal y la comunidad se comprometerán en el impulso de un proceso sistematizado para alcanzar el bienestar social, económico y ambiental, incluyente y equitativo sin comprometer las necesidades de las generaciones futuras.
6. **Descentralización de las gestiones y decisiones relacionadas al desarrollo.**  
Esta Visión se sustenta en el desarrollo de las capacidades de los municipios, por tanto promoverá la autogestión, transparencia, mejora de finanzas municipales y desarrollo de capacidades individuales y organizacionales.
7. **Gestión compartida pública privada para la eficiente prestación de los servicios públicos.**  
La municipalidad promoverá las alianzas público-privadas en la prestación de servicios de su competencia, con el fin de facilitar el acceso de los mismos a la población, para garantizar la eficiencia y



**PLAN DE DESARROLLO MUNICIPAL CON ENFOQUE DE ORDENAMIENTO TERRITORIAL**  
**TAULABE, COMAYAGUA, 2023 - 2029**

transparencia en los procesos de gestión, así como la modernización de los mismos.

**8. Planificación para el desarrollo.**

El Gobierno Local basará su accionar en un sistema de planificación estratégica conformado de manera coherente y eficiente, con apego a los principios de liderazgo y apropiación ciudadana, gestión basada en resultados y responsabilidad compartida con el resto de los Poderes del Estado.

**9. Competitividad e Innovación.**

Con el proceso de planificación se busca el mejoramiento de las condicionantes del entorno municipal y así obtener logros importantes en materia de inversión, educación, salud, tecnología, seguridad jurídica y ciudadana, para dar a conocer a Honduras en el exterior y fomentar a nivel interno un cambio de cultura en materia de planificación y gestión del territorio.

**CAPÍTULO V**

**EJES TRANSVERSALES DE LA PLANIFICACIÓN MUNICIPAL**

Artículo 6.- Los principales ejes transversales que deben orientar la planificación municipal con enfoque de ordenamiento Territorial, son los siguientes:

**1. Enfoque Género y Planificación Territorial.-** El enfoque de género en la normativa de planificación territorial busca incluir elementos de equidad e igualdad de género y el empoderamiento de las mujeres para que éstas formen parte activa en el proceso de gestión del desarrollo a través del enfoque **participativo de las mujeres** que tiene como base el derecho de la ciudadanía al ejercicio pleno de los derechos humanos en el cual el municipio actúa como la institución social cuya obligación primordial es la protección y materialización de los derechos ciudadanos.

La equidad entre los géneros es esencial para la consecución de los objetivos de desarrollo que busca el PDM-OT. Implica igualdad en la participación y toma de decisiones en todos los niveles de cualquier ámbito en la vida pública y privada. Es una estrategia para convertir las preocupaciones y experiencias de las

mujeres y los hombres en una sola dimensión, a fin de que los beneficios sean iguales tanto para mujeres como para hombres y la desigualdad no persista.

**2. Gestión del Riesgo de Desastres y la Planificación Territorial.-** El proceso de planificación del territorio debe incorporar criterios de reducción de riesgo y mitigación de desastre (estando implícita la Adaptación al Cambio Climático), especificando condiciones sostenibles y seguras de uso, ocupación de los recursos naturales, en armonía con los objetivos del sistema territorial respectivo, a modo que derive en la protección y mejoramiento de la calidad de vida de los habitantes.

**3. Desarrollo Económico Local.-** Dentro de la planificación su enfoque promueve procesos de concertación público-privado entre los gobiernos locales, la sociedad civil organizada y el sector privado, con el propósito de mejorar la calidad de vida de la población, mediante la creación de más y mejores empleos y la dinamización de la economía de un territorio definido, en el marco de políticas nacionales y locales. Requiere de:

- Creación y fortalecimiento de la institucionalidad local de gestión del Desarrollo Económico Local (DEL).
- Fortalecimiento de competencias en la población.
- Creación de un ambiente favorable de negocios para la atracción de inversiones y la creación de nuevas empresas.
- Generación de ventaja competitiva local y regional.

**4. Seguridad Alimentaria y Nutricional (SAN).-** El proceso de elaboración y/o actualización del PDM-OT debe transversalizar acciones orientadas a disminuir la inseguridad alimentaria de los municipios y/o familias afectadas con base a la política de SAN, asegurando la articulación entre las diferentes organizaciones e instituciones del sector público y privado que trabajan con esta temática de manera que se asegure la consolidación de dicha política y alcanzar los objetivos y metas de la Visión de País y Plan de Nación, las metas de Desarrollo del Milenio.

**5. Inclusión Social.-** El diseño y ejecución de un proceso de planificación del desarrollo municipal debe ser incluyente, es decir generar la participación de todos sectores, particularmente de aquellos que se



**PLAN DE DESARROLLO MUNICIPAL CON ENFOQUE DE ORDENAMIENTO TERRITORIAL**  
**TAULABE, COMAYAGUA, 2023 - 2029**

encuentran en situación de pobreza, pobreza extrema, vulnerabilidad, exclusión y riesgo social, a fin de mejorar su bienestar y calidad de vida; este eje se enmarca en la Política de Protección Social.

**CAPÍTULO VI**  
**DE LOS CRITERIOS DE CALIDAD**

Artículo 7.- Los criterios de calidad establecen los requerimientos que el plan de desarrollo municipal con enfoque de ordenamiento territorial debe cumplir para ser incorporado en el Registro Nacional de Normativas de Ordenamiento Territorial RENOT. Los criterios son los siguientes:

1. **Viabilidad:** el PDM-OT debe estar articulado con los objetivos, metas e indicadores de la Visión de País y Plan de Nación, Objetivos de Desarrollo del Milenio y con el proceso establecido en la Guía Metodológica para formular Planes de Desarrollo municipal con enfoque de Ordenamiento Territorial. Asimismo el PDM-OT debe ser viable en su ejecución a nivel social, político, técnico y financiero.
2. **Sostenibilidad:** apegado a la realidad económica social del municipio, a la capacidad presupuestaria y de gestión y que genere capacidad local para el monitoreo, seguimiento, evaluación e institucionalización del proceso y que lo planificado esté en armonía a las potencialidades y condicionantes reales del territorio.
3. **Legitimidad y transparencia:** el proceso de planificación municipal debe ser socializado en todas sus fases/etapas con el conjunto de actores involucrados. Las restricciones presupuestarias y los aportes locales, privados, gubernamentales e internacionales deben estar claros y ser conocidos por todos. La transparencia en la gestión del Gobierno Local requiere de mecanismos de participación ciudadana en: a) los organismos de supervisión y control de la gestión pública; b) la toma de decisiones sobre políticas y medidas administrativas; c) gestión de los recursos; d) las operaciones y prestación de servicios; y, e) las prioridades de inversión y su ejecución. Con la legitimidad y la transparencia se establecen las condiciones básicas que propician el desarrollo de iniciativas particulares y promueven la gobernabilidad. La legitimación del proceso entre los

diferentes actores, contribuye a su permanencia más allá de un período de gobierno y permite clarificar las orientaciones para la cooperación internacional.

4. **Integralidad:** los planes requieren de una visión integral, que asegure la articulación de propuestas de desarrollo económico-productivo, social y ambiental con propuestas de formación de capital humano, fortaleciendo en el proceso las capacidades institucionales y la seguridad ciudadana. En este sentido se debe abordar la interrelación de capitales del territorio, planificar y definir acciones concretas para atender las diversas demandas de bienes, obras y servicios que demanda la población, en procura del equilibrio entre inversión pública y privada, entre obras físicas y formación de capital humano, entre obra social e inversión y generación de empleo.
5. **Participación:** promover el diálogo y el consenso en la toma de decisiones a nivel local, lo que genera la confianza necesaria entre el Gobierno Local y la Instancia de Gestión Territorial o las/los ciudadanos organizados en la conducción de cualquier proceso, de esta forma los actores protagónicos del municipio construyen de manera conjunta un instrumento que orienta las decisiones y las inversiones del municipio en función de su desarrollo.
6. **Equidad:** establece los mecanismos para la reducción de las desigualdades; la creación de oportunidades para la plena participación del hombre y la mujer en todos los ámbitos de la vida pública y privada, en la toma de decisiones y el reconocimiento de la diversidad cultural.

**CAPÍTULO VII**  
**MARCO CONCEPTUAL**

Artículo 8.- La descripción del Marco Conceptual de la Normativa lo determina el qué está planteado en la Guía Metodológica para formular Planes de Desarrollo Municipal con enfoque de Ordenamiento Territorial.

**CAPÍTULO VIII**  
**ACTORES Y COMPETENCIAS**

Artículo 9.- En el proceso de planificación y ejecución de los PDM-OT es necesaria la participación de todos los sectores sociales, económicos, gremiales, comunitarios,



# PLAN DE DESARROLLO MUNICIPAL CON ENFOQUE DE ORDENAMIENTO TERRITORIAL

TAULABE, COMAYAGUA, 2023 - 2029

ciudadanía, instituciones públicas, gobierno municipal, cooperación internacional y ONGDs. Todos en el marco específico de sus competencias y atribuciones:

## 1. Secretaría Técnica de Planificación y Cooperación Externa (SEPLAN)

- Normar los procesos de planificación del desarrollo en los diferentes niveles territoriales.
- Dirigir el proceso de ordenamiento territorial y colaborar con los demás órganos creados por Ley para ese propósito.
- Ejecución, coordinación técnica y sincronización de acciones en la elaboración y contenidos de los instrumentos técnicos del ordenamiento territorial.
- Proveer y socializar la Normativa y su Guía Metodológica para la formulación de planes de desarrollo municipal con enfoque de ordenamiento territorial.
- Brindar los procesos de capacitación para la implementación de la Guía Metodológica para formular Planes de Desarrollo Municipal con enfoque de Ordenamiento Territorial, en coordinación con SEIP.
- Establecer nuevos y/o aplicar los ya existentes mecanismos de monitoreo y evaluación de la aplicación en campo de dicha normativa y su Guía Metodológica, así como la medición del impacto de los indicadores.
- Definir y revisar criterios e instrumentos de certificación de los PDM-OT, en coordinación con la SEIP.
- Registrar y publicar el PDM-OT en el RENOT.
- Notificar a las municipalidades el ingreso del PDM-OT al RENOT.
- En el marco de la Plataforma de Gestión de la Cooperación, apoyar en la identificación de fondos externos para la elaboración o actualización de planes de desarrollo municipal con enfoque de ordenamiento territorial.

## 2. Secretaría del Interior y Población (SEIP)

- Coordinar acciones con SEPLAN en el proceso de implementación de la Normativa y su Guía Metodológica.
- Supervisar y fiscalizar el cumplimiento de la ejecución de cada uno de los PDM-OT y establecer los niveles de avance, alertando a las municipa-

lidades cuando éstos requieran actualización, ampliación o reformulación

- Comprobar que las municipalidades realizan las inversiones anuales en el marco del PDM-OT. El incumplimiento de esta responsabilidad implicará la retención de las correspondientes transferencias.
- Coordinar y dirigir los procesos de descentralización y subsidiariedad.
- Participar junto con la SEPLAN en la definición y revisión de criterios e instrumentos para la certificación de los PDM-OT.
- Impulsar los procesos de asistencia técnica y capacitación en el marco de la Política de Capacitación.

## 3. Otras Secretarías de Estado, Entes Centralizados y Descentralizados

- Realizar sus intervenciones e inversiones en el marco del PDM-OT, para lo cual las municipalidades brindarán seguimiento al cumplimiento de este fin y la supervisión de la SEIP, y en los casos que no cumplan las reportarán a la Unidad de Presupuesto de la SEFIN para que procedan conforme a Ley.
- Aquellas Secretarías de Estado involucradas en procesos de planificación municipal deberán regirse bajo la normativa de planificación municipal aprobada por la SEPLAN.

## 4. Gobierno Local

- Ejecutar el proceso de formulación e implementación de la planificación del desarrollo a nivel municipal en coordinación con la población en general y sociedad civil organizada, por medio de la conformación de un equipo municipal de planificación.
- Realizar un proceso de planificación transparente y participativa donde los actores territoriales puedan asegurarse que el PDM-OT se basa en las prioridades identificadas durante el proceso de planificación y que además responden a las necesidades sociales, económicas, ambientales y políticas del municipio.
- Promover la concertación con los sectores, sociales, actores privados, proveedores de servicios y otros existentes en el municipio.



**PLAN DE DESARROLLO MUNICIPAL CON ENFOQUE DE ORDENAMIENTO  
TERRITORIAL  
TAULABE, COMAYAGUA, 2023 - 2029**

La Gaceta	REPÚBLICA DE HONDURAS - TEGUCIGALPA, M. D. C., 28 DE AGOSTO DEL 2013	Sección A. Acuerdos y Leyes No. 33,214
<ul style="list-style-type: none"><li>• Aprobar en Corporación Municipal el Plan de Inversión Municipal Plurianual (PIMP) y el Plan de Inversión Municipal Anual (PIMA)</li><li>• Convocar al Cabildo Abierto de socialización final y aprobación del PDM-OT.</li><li>• Financiar la ejecución de los proyectos que surjan del PDM-OT y que son de su competencia.</li><li>• Realizar la evaluación del PDM-OT en los tiempos programados.</li></ul>	<ul style="list-style-type: none"><li>• En esta Instancia convergen diferentes estructuras de sociedad civil, de las cuales destacan, los patronatos que se constituye como una organización comunitaria establecida constitucionalmente, juntas de agua, organizaciones de agricultores y ganaderos, asociaciones de padres de familia, grupos de iglesias, entre otras.</li><li>• Las comunidades participarán en la priorización de proyectos comunitarios y zonales de acuerdo a las demandas locales y resultados del diagnóstico y línea base; estos proyectos se articularán en Planes Zonales Territoriales, uno de los principales insumos del PDM-OT.</li><li>• Asimismo, las comunidades apoyarán en la ejecución de los proyectos que se plasmen en el PDM-OT, ya sea mediante la aportación económica o mano de obra para hacer efectivas las obras de inversión municipal que surjan del proceso de planificación municipal.</li><li>• Organizar y fortalecer las instancias ciudadanas de auditoría social, como ente contralor social para dar fe de las acciones del gobierno local y otros agentes externos de la ejecución del PDM-OT.</li><li>• La población en general, deberá estar informada del proceso de planificación del desarrollo de su municipio, concretamente en la elaboración, socialización, validación y aprobación de los PZTs, así como los planes sectoriales, especiales, el PIMP, PIMA y el PDM-OT, a través de la realización de asambleas zonales, cabildos abiertos u otras formas de expresión social.</li></ul>	
<p><b>5. Mancomunidades</b></p> <ul style="list-style-type: none"><li>• Participar y apoyar en todo el proceso de formulación del PDM-OT</li><li>• Apoyar e impulsar la ejecución de la estrategia de implementación del PDM-OT</li><li>• Colaborará técnicamente con las Instancias Técnicas de los Municipios, la ejecución del PDM-OT.</li><li>• Apoyar en el proceso de evaluación y monitoreo del PDM-OT</li></ul>	<p><b>9. Organismos no Gubernamentales para el Desarrollo ONGPDs:</b></p> <ul style="list-style-type: none"><li>• Proveer servicios para la facilitación técnica de los procesos, provisión de servicios como instancia facilitadora para la formulación de los PDM-OT y el establecimiento de la institucionalidad a nivel comunitario y municipal.</li><li>• Responsables de la calidad y consistencia de los productos. Asumen la ejecución de componentes de acuerdo a su especialización.</li><li>• Apoyar y alienar el financiamiento y sus intervenciones en el marco de los proyectos del PDM-OT, para la consecución de metas comunes.</li></ul>	
<p><b>6. Asociación de Municipios de Honduras (AMHON)</b></p> <ul style="list-style-type: none"><li>• Apoyar la socialización de la Normativa y la Guía Metodológica, ante las mancomunidades y los municipios del país.</li><li>• Apoyar técnicamente a los municipios en el proceso de planificación (formulación, ejecución y evaluación).</li></ul>		
<p><b>7. La cooperación internacional</b></p> <ul style="list-style-type: none"><li>• Alinear sus intervenciones o propuestas de desarrollo en el marco del PDM-OT.</li></ul>		
<p><b>8. Participación de los actores locales- territoriales</b></p> <ul style="list-style-type: none"><li>• La participación de los miembros de la sociedad civil y diversos actores locales en la definición de acciones en materia de planificación y gestión municipal contribuirán a una mayor gobernabilidad, transparencia y sostenibilidad del proceso.</li><li>• Organizarán y fortalecerán una Instancia de Gestión Territorial, como la plataforma sociopolítica del municipio que dará seguimiento al proceso de planificación del desarrollo.</li></ul>		



PLAN DE DESARROLLO MUNICIPAL CON ENFOQUE DE ORDENAMIENTO TERRITORIAL  
TAULABE, COMAYAGUA, 2023 - 2029

CAPÍTULO IX  
MARCO METODOLÓGICO

Artículo 10.- El marco metodológico de la presente Normativa lo establece la Guía Metodológica para formular Planes de Desarrollo Municipal con enfoque de Ordenamiento Territorial, que se constituye como el instrumento que operativiza esta Normativa y que orienta los procesos de planificación del desarrollo municipal desde una construcción participativa y suministrar a las municipalidades, a la sociedad civil, antes de planificación territorial y en general al conjunto de actores que usan y ocupan el territorio, herramientas que les facilite la toma de decisiones sobre su desarrollo.

Artículo 11.- El proceso de planificación municipal establecido en la Guía Metodológica, es una secuencia de tres grandes fases y de ocho etapas:

1. La **Primera FASE**, denominada de **Organización y Diagnóstico** y que describe la Etapa I: Preparación y Organización y la Etapa II: Diagnóstico y Línea Base.
2. La **Segunda FASE**, llamada **Planificación Territorial**, desarrolla las Etapas III: Ordenamiento Territorial, Etapa IV: Planificación Comunitaria, Etapa V: Prospectiva Territorial y Etapa VI: Programación del Plan.
3. La **Tercera FASE**, titulada como de **Gestión Municipal**, contempla la Etapa VII: Aprobación y Registro y la ETAPA VIII: Monitoreo y Evaluación.

Artículo 12.- El contenido a desarrollar en cada una de las etapas de la Guía Metodológica para formular Planes de Desarrollo Municipal con enfoque de Ordenamiento Territorial, es el siguiente:

**A. Primera Fase: Organización y diagnóstico**

- A1. **Etapa I: Preparación y Organización** consiste en crear condiciones favorables para comenzar el proceso de planificación municipal, en cuanto a oficializar, por medio de la Corporación Municipal, el inicio del proceso; establecer compromisos entre los actores involucrados; conformar y capacitar un equipo facilitador y el de gestión territorial, integrado por representantes de la municipalidad, mancomunidad,

líderes locales, gobierno central y otros entes externos.

- A2. **Etapa II: Diagnóstico y línea base** persigue conocer y analizar las condiciones sociales, económicas, ambientales y político institucionales del municipio, identificando limitantes y potencialidades por zona o comunidades agrupadas en el mapa municipal de zonificación territorial e identificar las variables claves para establecer la línea base considerando las prioridades de la problemática a resolver en el municipio.

**B. Segunda Fase: Planificación Territorial**

- B1. **Etapa III: Ordenamiento Territorial:** va dirigida a elaborar propuestas participativas de zonificación comunitaria identificando las limitantes, potencialidades y proponiendo la distribución ordenada de las acciones y estrategias del desarrollo comunitario, que conlleva diseñar la propuesta de ordenamiento territorial municipal.

El mapa municipal de zonificación territorial será elaborado sobre la base de las micro-cuencas y su relación de importancia con los asentamientos humanos, en una escala comprendida entre 1:500 a 1:50,000 y representaciones gráficas o digitales en escala conveniente, de acuerdo al territorio y la población, y contiene la ubicación espacial de la Estrategia Municipal del Ordenamiento Territorial en base a los lineamientos regional y nacional, respectivamente.

Para los asentamientos humanos se utilizarán las escalas preferentemente comprendidas entre 1:500 y 1:10,000 y representaciones gráficas o digitales en escala conveniente.

- B2. **Etapa IV: Planificación Comunitaria**, para priorizar, integrar y presupuestar ideas de proyectos comunitarios según dimensión de desarrollo y elaborar Planes Zonales Territoriales, que logren la articulación de los actores en la formulación de los planes de desarrollo comunitario, con la revalorización y



PLAN DE DESARROLLO MUNICIPAL CON ENFOQUE DE ORDENAMIENTO  
TERRITORIAL  
TAULABE, COMAYAGUA, 2023 - 2029

La Gaceta	REPUBLICA DE HONDURAS - TEGUCIGALPA, M. D. C., 28 DE AGOSTO DEL 2013 No. 33,214
<p>reconocimiento de las potencialidades y limitantes del territorio que conforma la comunidad.</p> <p>B3. <b>Etapa V: Prospectiva y Visión Territorial</b>, permite generar consensos y compromisos entre los actores territoriales para definir los escenarios que reflejan la situación presente, tendencial y futura del territorio bajo principios de sostenibilidad de los recursos naturales, el desarrollo social y la competitividad territorial, para proponer la visión compartida del territorio a partir de los escenarios establecidos.</p> <p>B4. <b>Etapa VI: Programación del Plan</b>, a fin de analizar de manera articulada y armonizada los instrumentos y/o herramientas de planificación para definir objetivos, programas, ejes estratégicos, metas, medidas y proyectos que orienten el desarrollo municipal y faciliten elaborar el plan de inversión municipal anual y el plan de inversión plurianual multisectorial.</p> <p><b>C. Tercera Fase: Gestión Municipal</b></p> <p>C1. <b>Etapa VII: aprobación y registro</b>, va dirigida a aprobar el PDM-OT, mediante mecanismos de participación que contribuyen a la gobernabilidad, como lo es el cabildo abierto. Así como crear y asegurar los mecanismos para la operatividad del PDM-OT.</p> <p>De igual forma persigue ingresar el PDM-OT al RENOT, para lo cual se crean los siguientes pasos mínimos:</p> <ol style="list-style-type: none"><li>1. Mediante una solicitud escrita, la municipalidad presenta ante SEPLAN, el PDM-OT para su ingreso al RENOT.</li><li>2. SEPLAN, mediante la DGOT revisa el PDM-OT conforme la ficha establecida, para verificar la compatibilidad técnica con la Guía Metodológica.</li><li>3. La DGOT emite un dictamen técnico con el cual <b>certifica</b> el PDM-OT para ser registrado. El protocolo de registro queda establecido con mayor detalle en la Guía Metodológica.</li></ol>	<p>4. LA DGOT procede a ingresar el PDM-OT al RENOT y lo publica. Así mismo notifica a la municipalidad el acto de registro del PDM-OT.</p> <p>C2. <b>Etapa VIII: Monitoreo y Evaluación</b>, es un proceso continuo y sistemático que mide y se conocen los avances de la implementación del PDM-OT a través del monitoreo de los indicadores de la Línea Base.</p> <p>Artículo 13.- A fin de obtener los resultados esperados en cada etapa del proceso de planificación, en la Guía Metodológica se describen ampliamente las herramientas que facilitarían agenciar esos resultados.</p> <p>Artículo 14.- Los cuadernillos que conforman el documento de la Guía Metodológica para formular Planes de Desarrollo Municipal con enfoque de Ordenamiento Territorial quedan constituidos como parte integral de esta Normativa.</p> <p style="text-align: center;"><b>CAPÍTULO X</b> <b>DISPOSICIONES TRANSITORIAS</b></p> <p>Artículo 15.- La validación y oficialización de la Guía Metodológica debe ser en un plazo no mayor de cinco (5) meses luego de la vigencia de la Normativa.</p> <p>Artículo 16.- A partir de la oficialización de la Guía Metodológica, ningún instrumento de planificación municipal será ingresado al RENOT sino es formulado en el marco de la misma.</p> <p>Quedan exentos de esta disposición, los planes que su formulación inició antes de la oficialización de la Guía Metodológica y los mismos serán evaluados, categorizados e ingresados al RENOT de acuerdo a la metodología utilizada.</p> <p>Artículo 17.- La presente Normativa entrará en vigencia el día en que sea publicado en el Diario Oficial "La Gaceta".</p> <p style="text-align: center;"><b>COMUNÍQUESE Y PUBLÍQUESE;</b></p> <p style="text-align: center;"><b>JULIO CÉSAR RAUDALES TORRES</b></p> <p style="text-align: center;"><b>MARÍA DE LOS ÁNGELES MILLA GÚNERA</b> SECRETARIA GENERAL DE LA SECRETARÍA TÉCNICA DE PLANIFICACIÓN Y COOPERACIÓN EXTERNA</p>

PLAN DE DESARROLLO MUNICIPAL CON ENFOQUE DE ORDENAMIENTO  
TERRITORIAL  
TAULABE, COMAYAGUA, 2023 - 2029

XVII.3 Certificaciones de puntos de acta



*República de Honduras C.H.*  
*Alcaldía Municipal de Taulabé, Comayagua*  
Telefax. 2784-5076 – Telefax. 2784-5815  
[secretariamunicipalidadtaulabe@gmail.com](mailto:secretariamunicipalidadtaulabe@gmail.com)



**CERTIFICACION**

La Suscrita Secretaria Municipal del Municipio de Taulabé, Departamento de Comayagua se permite transcribir el Acuerdo Municipal, aprobado en la Sesión Ordinaria N° 560 del día martes 11 de diciembre del 2018; ubicado en el folio 370 del Libro de Actas de Corporación Tomo N° 4, que literalmente dice: ACUERDO MUNICIPAL: Acta No. 560, Punto No.09, Acuerdo No. 02. La Honorable Corporación Municipal en uso de sus facultades, con la presencia del Señor Alcalde Municipal Lectorio Maldonado, Vice Alcalde María Eugenia Martínez Raudales y los siguientes Regidores por su orden: 1. Denis Omar Membreño Galindo, 2. José Luis García Reyes, 3. Jeyson Gerardo Molina Suazo, 4. Mirna Estrella Pacheco Torres, 5. Nuvia Milagro Ávila Doblado, 6. Nectaly Sarmiento Amaya, 7. Carlos Alberto Villela Sibrian, 8. Jose Yobani Alas Madrid; por unanimidad aprueba el Informe de Encuesta Línea base de Indicadores Socioeconómicos.

Extendida en el Municipio de Taulabé, Departamento de Comayagua a los veintiún días del mes de julio del año dos mil Veintitrés.

  
  
Nolis Muñoz García  
Secretaria Municipal  
Taulabé, Comayagua



PLAN DE DESARROLLO MUNICIPAL CON ENFOQUE DE ORDENAMIENTO  
TERRITORIAL  
TAULABE, COMAYAGUA, 2023 - 2029



República de Honduras C.A.  
Alcaldía Municipal de Taulabé, Comayagua  
Telefax. 2784-5076 – Telefax. 2784-5815  
[secretariamunicipalidadtaulabe@gmail.com](mailto:secretariamunicipalidadtaulabe@gmail.com)



### CERTIFICACION

La Secretaria Municipal de Taulabé, Comayagua se permite transcribir el Acuerdo Municipal, aprobado en la Sesión Ordinaria N° 665 del día jueves 30 de junio del 2022; ubicado en el folio 450 del Libro de Actas Tomo # 5, que literalmente dice: ACUERDO MUNICIPAL: Acta No. 665, Punto No.11, Acuerdo No.04. La Honorable Corporación Municipal con la presencia del Señor Alcalde Municipal Denis Omar Membreño Galindo, Vice Alcalde Jeyson Gerardo Molina Suazo y los siguientes Regidores por su orden: 1. Juan Adalberto Deras Mejia, 2. Mirna Rosana Cruz Pineda 3. Delia Geraldina Medina Galindo – Ausente con Excusa, 4. Nahun Edgardo Sandoval Márquez. 5. Jose Yobani Alas Madrid, 6. Andrea Concepcion Bustillo Portillo 7. Jesús Amilcar Cortez Giron, 8. Enma Francisca Polanco Bu en uso de sus facultades por unanimidad acuerda aprobar la zonificación del Plan de Desarrollo Municipal del municipio de Taulabé, de la siguiente manera: Zona A: Quebradas de Yure, La Unión de San Antonio de Yure y San Antonio de Yure. Zona B: Buena Vista de Varsovia, La Unión, El Playón y Pito Solo. Zona C: Cerro Azul, San Antonio de Bacadía, Varsovia, Bacadía y Brisas de Bacadía. Zona D: Villa Nápoles, La Providencia, Jardines, Huerto El Edén, Buenos Aires, Las Alejandras, Macuzales, Lajas y Sabanas de Ocote. Zona E: El Palmichal, El Cerrón, El Peñón, La Angostura, El Cedral, La Laguna y Ocomán. Zona F: Taulabé. Zona G: La Misión, Rancho Alegre, El Carrizal, Piedra Pintada y Montañuelas. Zona H: Ojo de Agua, Piedras de Afilar, El Chaparral, Las Flores de Jaitique y Jaitique. Zona I: Los Llanos, Terrero Blanco, Bella Vista, Chaguites, Cantillanos, Camalotales y Quebraditas.

Extendida en el Municipio de Taulabé, Departamento de Comayagua a los veinte días del mes de febrero del año dos mil Veintitrés.

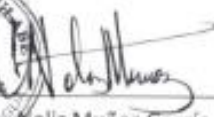

  
Roliz Muñoz García  
Secretaria Municipal  
Taulabé, Comayagua

PLAN DE DESARROLLO MUNICIPAL CON ENFOQUE DE ORDENAMIENTO  
TERRITORIAL  
TAULABE, COMAYAGUA, 2023 - 2029



República de Honduras C. H.  
Alcaldía Municipal de Taulabé, Comayagua  
Telefax. 2784-5076 – Telefax. 2784-5815  
[secretariamunicipalidadtaulabe@gmail.com](mailto:secretariamunicipalidadtaulabe@gmail.com)



## CERTIFICACION

La Secretaría Municipal del Municipio de Taulabé, Departamento de Comayagua se permite transcribir el Acuerdo Municipal, aprobado en la Sesión Ordinaria N° 684 del día miércoles 08 de febrero del 2023; ubicado en los folios 681 y 682 en el Libro de Actas de Corporación N°05 que literalmente dice: ACUERDO MUNICIPAL: Acta No. 684, Punto No.11, Acuerdo No. 02 La Honorable Corporación Municipal con la presencia del Señor Alcalde Municipal Denis Omar Membreño Galindo, Vice Alcalde Jeyson Gerardo Molina Suazo y los siguientes Regidores por su orden: 1. Juan Adalberto Deras Mejía, 2. Mirna Rosana Cruz Pineda 3. Delia Geraldina Medina Galindo 4. Nahun Edgardo Sandoval Márquez. 5. Jose Yobani Alas Madrid, 6. Andrea Concepción Bustillo Portillo 7. Jesús Amilcar Cortez Giron, 8. Enma Francisca Polanco Bu; en uso de sus facultades: Después de haber analizado y discutido, por unanimidad acuerda de efecto inmediato, aprobar los Planes de Desarrollo Comunitario (PDC) del municipio de Taulabé, detallados a continuación:

- |        |                                                                                                                                             |
|--------|---------------------------------------------------------------------------------------------------------------------------------------------|
| ZONA A | 1. Los Yures                                                                                                                                |
| ZONA B | 2. Buena Vista de Varsovia, La Unión y El Playón<br>3. Pito solo                                                                            |
| ZONA C | 4. Cerro Azul<br>5. Varsovia<br>6. Brisas de Bacadia y San Antonio de Bacadia<br>7. Bacadia y San Francisco de Bacadia                      |
| ZONA D | 8. Jardines y La Providencia<br>9. Buenos Aires y La Unión Buenos Aires<br>10. Lajas<br>11. Las Alejandras, Sabanas de Ocote y Macusales    |
| ZONA E | 12. El Peñon, El Cedral, El Cerron, La Laguna y La Angostura<br>13. Palmichal Fátima y Palmichal El Carmen<br>14. Ocoman y Colonia la Unión |
| ZONA F | 15. Casco Urbano                                                                                                                            |
| ZONA G | 16. La Misión y Rancho Alegre<br>17. Piedra Pintada, El Carrizal, La Balastrea y Montañuela                                                 |
| ZONA H | 18. Las Flores Jaitique, Jaitique, Chaparral, Piedras de Afilar y Ojo de Agua                                                               |
| ZONA I | 19. Bella Vista y Los Llanos<br>20. Cantillanos, Chagüites y Quebraditas<br>21. Camalotales y Terrero Blanco                                |

Extendida en el Municipio de Taulabé, Departamento de Comayagua a los seis días del mes de marzo del año dos mil Veintitrés.

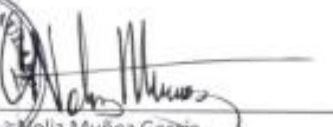

  
Nolis Muñoz García  
Secretaria Municipal  
Taulabé, Comayagua

PLAN DE DESARROLLO MUNICIPAL CON ENFOQUE DE ORDENAMIENTO  
TERRITORIAL  
TAULABE, COMAYAGUA, 2023 - 2029



República de Honduras C.A.  
Alcaldía Municipal de Taulabé, Comayagua  
Telefax. 2784-5076 – Telefax. 2784-5815  
[secretariamunicipalidadtaulabe@gmail.com](mailto:secretariamunicipalidadtaulabe@gmail.com)



## CERTIFICACION

La Suscrita Secretaria Municipal del Municipio de Taulabé, Departamento de Comayagua se permite transcribir el Acuerdo Municipal, aprobado en la Sesión Ordinaria N° 686 del día miércoles 08 de marzo del 2023; ubicado en el folio 704 del Libro de Actas de Corporación Tomo N° 5 que literalmente dice: ACUERDO MUNICIPAL: Acta No. 686, Punto No.11, Acuerdo No. 01 La Honorable Corporación Municipal con la presencia del Señor Alcalde Municipal Denis Omar Membreño Galindo, Vice Alcalde Jeyson Gerardo Molina Suazo y los siguientes Regidores por su orden: 1. Juan Adalberto Deras Mejia, 2. Mirna Rosana Cruz Pineda – Ausente por Incapacidad Médica 3. Delia Geraldina Medina Galindo 4. Nahun Edgardo Sandoval Márquez. 5. Jose Yobani Alas Madrid, 6. Andrea Concepción Bustillo Portillo 7. Jesús Amilcar Cortez Giron, 8. Enma Francisca Polanco Bu; en uso de sus facultades: después de haber analizado y discutido, por unanimidad acuerda de efecto inmediato, aprobar los Planes Zonales Territoriales, correspondientes a las zonas A, B, C, D, E, F, G, H, I del municipio de Taulabé.

Extendida en el Municipio de Taulabé, Departamento de Comayagua a los veintinueve días del mes de marzo del año dos mil Veintitrés.

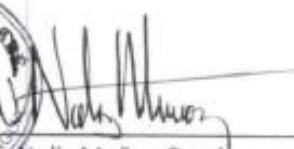

  
Nolis Muñoz García  
Secretaria Municipal  
Taulabé, Comayagua

PLAN DE DESARROLLO MUNICIPAL CON ENFOQUE DE ORDENAMIENTO  
TERRITORIAL  
TAULABE, COMAYAGUA, 2023 - 2029



República de Honduras C.A.  
Alcaldía Municipal de Taulabé, Comayagua  
Telefax. 2784-5076 – Telefax. 2784-5815  
[secretariamunicipalidadtaulabe@gmail.com](mailto:secretariamunicipalidadtaulabe@gmail.com)



## CERTIFICACION

La Suscrita Secretaria Municipal del Municipio de Taulabé, Departamento de Comayagua se permite transcribir el Acuerdo Municipal, aprobado en Sesión de Cabildo Abierto "Plan de Desarrollo Municipal con Enfoque en Ordenamiento Territorial PDM - OT" N° 708 del día sábado 25 de noviembre del 2023, ubicado en el folio N° 945 del Libro de Actas de Corporación tomo N° 05, que literalmente dice: ACUERDO MUNICIPAL: Acta No. 708, Punto No.9, Acuerdo No.01 La Honorable Corporación Municipal con la presencia del Señor Alcalde Municipal Denis Omar Membreño Galindo, Vice Alcalde Jeyson Gerardo Molina Suazo y los siguientes Regidores por su orden: 1. Juan Adalberto Deras Mejía, 2. Mirna Rosana Cruz Pineda, 3. Delia Geraldina Medina Galindo, 4. Nahun Edgardo Sandoval Márquez, 5. Jose Yobani Alas Madrid, 6. Andrea Concepción Bustillo Portillo, 7. Jesús Amilcar Cortez Giron, 8. Enma Francisca Polanco Bu- Ausente con Excusa; junto a la Asamblea presente, en uso de sus facultades, luego de la Socialización del Plan de Desarrollo Municipal con enfoque en Ordenamiento Territorial en Cabildo Abierto PDM – OT, Taulabé, Comayagua 2023 – 2029 conforme a la metodología focal, acuerda por unanimidad aprobar el Plan de Desarrollo Municipal con enfoque en Ordenamiento Territorial PDM – OT, Taulabé, Comayagua 2023 – 2029.

Extendida en el Municipio de Taulabé, Departamento de Comayagua a los siete días del mes de diciembre del año dos mil Veintitrés.

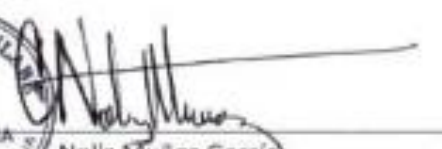

  
Nolliz Muñoz García  
Secretaria Municipal  
Taulabé, Comayagua



PLAN DE DESARROLLO MUNICIPAL CON ENFOQUE DE ORDENAMIENTO TERRITORIAL  
TAULABE, COMAYAGUA, 2023 - 2029

XVII.4 Listados de participantes en los talleres PDM

*República De Honduras C.H.*  
*Alcaldía Municipal De Taulabé, Comayagua*  
Igualdad-Oportunidad-Desarrollo

N.	NOMBRE	DNI	TELEFONO	LUGAR
15	Jose Roney R	0312-1969-00222	9468-1850	Jardines
16	Nector Arnoldo Ramos	0203-1991-00233	9698-0753	Jardines
17	Osman Wilfredo Sandoval	0318-1979-02105	9871-7461	Buenos Aires
18	German Hernandez	0321-199-00508	9930-6162	Varsovia
19	Eusebio Hernandez	0318-1958-00017	9580-8555	Varsovia
20	Marvin Edgardo Delcid	0321-1991-00122	3181-4450	Varsovia
21	Wilson Noel Santos	0321-1992-00262	9584-2785	Cerro Azul
22	Pedro Alvarez Calix	0318-1979-01336	9743-6077	Cerro Azul
23	Graciela Mabel Chirinos	0510-1999-01001	8891-0061	Amorolago
24	Edwin Ramos	0314-1987-00174	9568-8006	Las Alegandras
25	Kenia Xiomara		9496-8117	Las Alegandras
26	Maria Manuales Manuales	0314-1999-00084	9949-8269	Las Alegandras
27	Lesly Yosselin Gomez	0501-1996-11872	8971-8008	Las Lajas
28	Deysi Muñoz	0318-1981-00219	9894-1578	Las Lajas

PLAN DE DESARROLLO MUNICIPAL CON ENFOQUE DE ORDENAMIENTO TERRITORIAL  
TAULABÉ, COMAYAGUA, 2023 - 2029

República De Honduras C.A.  
Alcaldía Municipal De Taulabé, Comayagua  
Igualdad-Oportunidad-Desarrollo

N.	NOMBRE	DNI	TELEFONO	LUGAR
28	Dennis Joel Carranza Gonzalez	1623.1982.00649	97744655	palmichal F.
29	Ivan Sandoval	0318.1979-02566	9468-3562	palmichal Fat.
30	Raul Saravia.	0218196900982	43672541	RE
31	Herly Javier Perillo Pineda	0318-1984-01302	9662-2439	El Peñón
32	Jimmy Omar Lezama Betancourt	0321-1990-00112	9569-7552	Sabanas
33	Elvis Eduardo Vasquez Chicas	0321-1997-00456	95-30-89-57	La angostura
34	Ana Cecilia Castellanos	0321-1995-00475	9520-5829	Taulabé.
35	Lesly Janeth Castellanos Leiva	0321-1975-00167	9976-7975	Taulabé.
36	Leithur Yahir Pineda Lainez	0321-2003-00273	9630-8757	Taulabé.
37	Karlor Martinez	0321-2004-00199	9775-5849	Taulabé.
38	Lorenzo Flores	0321-1989-00120	98441612	Taulabé.
39	Andrea Bustillo Portillo	0321 1990 00431	3345-1687	La Laguna.
40	Elvin Nolasco.	0318-1976-01687	9713-9703	Taulabé.



PLAN DE DESARROLLO MUNICIPAL CON ENFOQUE DE ORDENAMIENTO TERRITORIAL  
 TAULABE, COMAYAGUA, 2023 - 2029

República De Honduras C.A.  
 Alcaldía Municipal De Taulabé, Comayagua  
 Igualdad-Oportunidad-Desarrollo

N.	NOMBRE	DNI	TELEFONO	LUGAR
1	David Isai Cisneros López	0410-1998-01157	9881-7825	Palmichal Carmen
2	José Luis Hernández	0321-1990-00106	95-27-26-97	Palmichal Carmen
3	Mario Antonio Pineda	0318-1973-01346	99-691741	Palmichal Carmen
4	Roberto López	0318 1957 00366	95839225	Colonia la Unión
5	Dunia Aguilar Pérez	1623 1975 00707	32751017	Colonia la Unión
6	Sosselin Karina Nolasco	0318 1992 01423	87357738	Colonia la Unión
7	Zonia Elizabeth Trejo Hernández	1277.7984.00744	99465822	Ocomán
8	Osman Edgardo Hernández	0321-1987-00374	98-21-50-85	Ocomán
9	Trinidad Hernández C.	1619 1959 00086		Ocomán
10	Dulcis Ramirez	0318-1981-00170	94140805	Ocomán
11	Arián Padilla	0318 1979 004	3787460510	La angostura
12	Marlen Edith Mejía Membreño	0318 1982 00011	88827728	La angostura
13	María Oneyda Gómez Hernández	1003.1991.00254	32-04-5307	La Angostura
14	Nelson Nahún Cruz Erizo	0318-1979-01276	32-45-90-18	La Laguna

**PLAN DE DESARROLLO MUNICIPAL CON ENFOQUE DE ORDENAMIENTO TERRITORIAL  
TAULABE, COMAYAGUA, 2023 - 2029**

*República De Honduras C. A.*  
*Alcaldía Municipal De Taulabé, Comayagua*  
Igualdad-Oportunidad-Desarrollo

N.	NOMBRE	DNI	TELEFONO	LUGAR
1.	Gerson Fabricio Bautista Sandoval	0318-1985-00956	3352-21-49	Bacardía
2.	José Lorenzo Cueva	0318-1989-00688	99-229202	Providencia
3.	Edelmira Rivera	0318-1979-00447	98-38-14-09	Macuzales
4.	Fredy Leonel Rivera	0318-1971-	94-64-8894	Macuzales
5.	José Antonio Guevara	6318-1989-00593	98-37-84-74	Providencia
6.	EUSEBIO HERNANDEZ	0318-1958-00017	95808555	VALSOVIA
7.	Amibal Silva	0318-1965-009	99033223	VALSOVIA
8.	José German Mejía Palma	0318-194700422	94751300	Jardines
9.	Reymanuel Dominguez Ni	08-01-197106100	99595587	San Antonio
10.	Felipe Vasquez	0301195700	416-	San Antonio 995935
11.	Edil Geomar Benitez Marquez	0321-1992-00714	95-23-93-49	Brisas de Bacardía
12.	José German Martínez	0321-7974-01116	97-12-13-37	Brisas Bacardía
13.	Orlin Antony Marquez	0321-1995-00087	98-79-4729	Brisas de Bacardía
14.	Marciso Arquía	0318-1964-00105	9694-7467	Brisas de Bacardía

PLAN DE DESARROLLO MUNICIPAL CON ENFOQUE DE ORDENAMIENTO TERRITORIAL  
TAULABE, COMAYAGUA, 2023 - 2029

ZONA I

República De Honduras C.A.  
Alcaldía Municipal De Taulabé, Comayagua  
Igualdad-Oportunidad-Desarrollo

N.	NOMBRE	DNI	TELEFONO	LUGAR
1	Carmen Arjentina Gutierrez	0318197800581	94673308	diaguiles
2	Sarahy Diaz Mayoreá	0321 1989 00196	98 15 7525	Bellavista
3	candelaria Gutierrez		9492/681	chaguiles
4	Elbin CRAZO Ponce	0318-197200960	-99557631	Cantillano
5	Sabino Redondo A/corva	0318-198020	95041300	Camfilano
6	Yoni Arturo Pineda Dominguez	0318-198502815	99506665	Los llanos
7	Jose Wilson Giran Del CID	0318 798000678	99187373	Los llanos
8	Felipe Nosquez A Juera	0318-1466.00752	95 51 51	Los llanos
9	Antelin Giron	0318-1969-00937	9 514647	20110s llanos
10	Dolores <del>Benito</del> Zolegas	0318 1960	99246759	Sanmaltales
11	Hector Gonzalez ERARO	0318-1960-00569	5387-1062	Camolotales
12	José Santos Dominguez	7017 - 1959-00047	94 32 68 26	Terrero Blanco
13	Lilian Antonia Murillo	1809-1979-00243	959542	Terrero Blanco
14	Juan Gomez Gonzalez	0318-1970-00666	9939-9217	Quebraditas

1004



PLAN DE DESARROLLO MUNICIPAL CON ENFOQUE DE ORDENAMIENTO TERRITORIAL  
 TAULABE, COMAYAGUA, 2023 - 2029

República De Honduras C.A.  
 Alcaldía Municipal De Taulabé, Comayagua  
 Igualdad-Oportunidad-Desarrollo

N.	NOMBRE	DNI	TELEFONO	LUGAR
15	Erika A Dominguez	0318-1985-00075	3360-9806	Cantillon
16	Adalinda Suarez Ventura	0321-1991-00382	9822-6226	Taulabe
17	Delia Geraldina Medina	0318-1956-00436	32-635596	Taulabé
18	Enma Francisca Polanco Bui	0421-1962-00045	96718834	Taulabé
19	Muma Garana Cruz Genada	0318-1972-00716	95299214	Taulabé
20	Ana Patricia Guzman	0321-1990-00046	88267759	Taulabe
21	Marcelina Rodriguez A.	0318-1978-00382	99501874	Taulabe
22	Leather Yahi Pineda Lainez	0321-2003-00273	960-8757	Taulabé
23	Lesly Janeth Castellanos Leiva	0508-1975-00167	99767975	Taulabe
24	Ana Cecilia Castellanos Cervantes	0321-1995-00475	95205819	Taulabé
25	Francisca Caceres Amaya	0318-1968-00909	5393-5708	Cantillon
26	Maria Lidian Izcoa	0318-1976-00015	9637-7976	Chaguates
27	Juana Medina Alcaro		9938-9421	Camalotales
28	Elvira Mateo Mendocci	1010-1984-00454		Camalotales

PLAN DE DESARROLLO MUNICIPAL CON ENFOQUE DE ORDENAMIENTO TERRITORIAL  
 TAULABE, COMAYAGUA, 2023 - 2029

*República De Honduras C. A.*  
*Alcaldía Municipal De Taulabé, Comayagua*  
 Igualdad-Oportunidad-Desarrollo

N.	NOMBRE	DNI	TELEFONO	LUGAR
1	Moses Bardales	1623-1975-00670	8753-0721	Las Conchas
2	Roberto Diaz	0318-1958-00169	9731-4201	Peto Solo
3	Toribio Marquez	1003-1961-00185		Peto Solo
4	Adela Rodriguez	0318-1980-00880	8907-1887	Peto Solo
5	Nery Avelar	1623-1974-00274	3346-7395	Peto Solo
6	Walmer Gonzales	1205-1987-00107	9500-7480	Policia Nacional
7	Arnaldo Valle Castellanos		9666-6266	Peto Solo
8	Jose Naun Garcia Portillo	0321-1965-00723	9843-5411	Buena Vista Versavia
9	Sandra Elizabeth Fernandez	1606-1976-00298	9997-5399	Buena Vista Versavia
10	Jose Otoniel Garcia	0321-1994-00373		La Union B. Vista
11	Francisco Alexander Granados	0318-1979-02199	9844-97xx	Buena Vista Versavia
12	Siberiano Hernandez	1208-1967-00204	9912-8424	La Union B. Vista
13	Hector Armando Molina	1211-1950-00063	3191-1777	Bacardia
14	Jose Alfredo Machuca	0318-1974-01183	9549-8830	La Union Yure

**PLAN DE DESARROLLO MUNICIPAL CON ENFOQUE DE ORDENAMIENTO TERRITORIAL  
TAULABE, COMAYAGUA, 2023 - 2029**

*República De Honduras C. A.*  
*Alcaldía Municipal De Taulabé, Comayagua*  
Igualdad-Oportunidad-Desarrollo

N.	NOMBRE	DNI	TELEFONO	LUGAR
15	Eduar Martinez		8466-9315	Bacadia
16	Delma Garcia Santos	0318-1981-00915	9777-0056	Bacadia
17	Welmer Omar Mancada	0318-1977-00773	9678-4231	El Playon
18	Magdalena Martinez Alvarado		8848-6837	Bacadia
19	Jaime David Gómez	0318-1984-01475	9732-2024	San Antonio Yure
20	Florentino Rodriguez	0510-1957-00240	9756-3664	La Union
21	José Manuel Castro	0318-1963-00235	3369-9381	La Union
22	Enma Francisca Polanco	0421-1962-00045	9671-8834	Taulabé
23	Roxana Cruz	0318-1972-00716	9529-9214	Taulabé
24	Andrea Concepción Bustillo Portello	0321-1990-00431	3345-1687	La Laguna
25	Jeyson Gerardo Molina Suazo	0318-1983-01330	3180-4280	Las conchas
26	Karla Martinez	0321-2004-00199	9775-5849	Taulabé
27	Lesly Castellanos	0508-1975-00167	9976-7975	Taulabé
28	David Pineda	0321-1998-00955	9964-7855	Taulabé



PLAN DE DESARROLLO MUNICIPAL CON ENFOQUE DE ORDENAMIENTO TERRITORIAL  
TAULABE, COMAYAGUA, 2023 - 2029

República De Honduras C.A.  
Alcaldía Municipal De Taulabé, Comayagua ZONA G  
Igualdad-Oportunidad-Desarrollo

N.	NOMBRE	DNI	TELEFONO	LUGAR
1	Thelma Argentina Paz Alva	1620-1973-00227	95495277	El Carrizal
2	Eva Karina Manueles	0321-1988-00319	95-91-0736	El carrizal
3	Alberta Argueta	1009196600067	95574440	El Carrizal
4	Dvino Ramiroz	0318198301145	88868333	El carrizal
5	Yessenia Yamileth Delcid	0318-1974-00011	8909-4480	La Misión
6	Jose Armando Givon	0318197301286	95690870	montañuelos
7	José Martín Reyes	0318.1975.01593	89183778	montañuelas
6	Enobelio Hernandez	1804195600054	97954300	Piedra Pintada
9	divia sarahi Ramos cruz	03-21 1989-00150	95-63-01-43	piedra pintada
10	Bertha Lidia Rodriguez	0318 1978 00658	97228049	La Misión
11	Orfilio Diaz Hernandez	0318 1978 00354	99037044	El Carrizal
12	Carlos Roberto Lopez	03181981.00012	98112058	La Misión
13	José de Jesús Díaz	0801-1991-25225	98122323	La Misión
14	Domínico Díaz Galindo	0318.1976.00639	88.60.6770	El Carrizal.

PLAN DE DESARROLLO MUNICIPAL CON ENFOQUE DE ORDENAMIENTO TERRITORIAL  
TAULABE, COMAYAGUA, 2023 - 2029

República De Honduras C.A.  
Alcaldía Municipal De Taulabé, Comayagua  
Igualdad-Oportunidad-Desarrollo

N.	NOMBRE	DNI	TELEFONO	LUGAR
1.	Selvin Alfredo Garcia	0321-1993-00115	31870555	Bo. Prado Alto.
2.	Glenda Xiomara Moreno	6501-1986-02898	8867-4238	Bo. Prado Alto
3.	Antonio moradol	1505-1979-00186	98379582	B-prado alto
4.	Cías PEREZ	0804 196700153	93778034	B Prado alto
5.	Nolvia Leccy Cartagena	0318 1982 00537	98501734	B Prado Alto.
6.	Myrna, Mariana Cruz	0318-1972-00716	95299214	Barrio el centro
7.	Ronald Fernando Rojas	0314-1982-00137	89378744	Barrio Parro
8.	Raúl Elias Castellanos E.	0318-1984-00186	9552-9396	B <sup>o</sup> los Laureles
9.	Jose Ren REVERE	030196000109		
10.	Agustina Cervantes Vasquez	1009 196500105	88097981	colonia Colau
11.	Edward Dominguez maldonado	0321 1989 00141	89442987	Barrio Pedregal
12.	Smid Coxtilde Dominguez maldonado	0318 1985-02155	88418945	Barrio i Pedregal
13.	Munuel de Jesús Gomez H.	0321-1991-00084	33190964	Bo. Vista Hermosa
14.	Samuel Obdulio Medina Fernandez	0321-1989-00435	3296-7739	Bo. Santa Barbara.



PLAN DE DESARROLLO MUNICIPAL CON ENFOQUE DE ORDENAMIENTO TERRITORIAL  
TAULABE, COMAYAGUA, 2023 - 2029

República De Honduras C.A.  
Alcaldía Municipal De Taulabé, Comayagua  
Igualdad-Oportunidad-Desarrollo

N.	NOMBRE	DNI	TELEFONO	LUGAR
15-	Leonel Enrique Cerón González	0321 1988 00591	8763-7053	Taulabé
16-	Elisa Yolani Galindo	0318-1956-00511	3242-7502	Taulabé
17-	Jaimé Nolasco	03181953 00008	9979 3168	Amalotales
18-	Jesús Amilcar Cortez	0318 1970-01053	32374615	Taulabé
19-	Narciso Pineda Alvarado	0318-1960-00394	95568052	Taulabé
20-	Ortegui Citli Aguilar	1706 195700	511315678	29.0. Junco
21-	Armen Duez	1605 1946		Colonia abebes
22-	Bairon Abdiel Mejia	0321-1991-00611	9638 6372	B: El carmen
23-	HERNAN PEÑALBA R.	1208-1943-00132	9919-3057	Col. Mary T.
24-	maria tinoco	1608 1955 00068	99177219	Colonia mary de la cruz
25-	Jorge obdulio CONTRERAS	0313 1975 00387	95-26-25-05	B: La Arada
26-	Edwin Joel Ordoñez Discua	0301-1985-02810	9516-2055	B: La Arada
27-	Maria Eduvigis Contreras D.	0417-1970-0056	3311 3076	La Balastrea
28-	Henny Gloriamy Esmorado	1601-1981-00963	96861503	Taulabé.

PLAN DE DESARROLLO MUNICIPAL CON ENFOQUE DE ORDENAMIENTO TERRITORIAL  
 TAULABE, COMAYAGUA, 2023 - 2029

República De Honduras C.A.  
 Alcaldía Municipal De Taulabé, Comayagua  
 Igualdad-Oportunidad-Desarrollo

N.	NOMBRE	DNI	TELEFONO	LUGAR
29.	Cesar Javier Ramero Davila	18111975 00275	98033103	Taulabé Br. Brises del Rio
30.	Ana Patricia Cosman Padilla	0321 1990 00046	88 267759	Taulabé.
31.	Karla Martinez	0321-2004-00199	9775-5849	Taulabé
32.	Marcelina Rodriguez	0318 1978 00582	9950 1874	Taulabé
33.	Joel Vega	0321-7494-00471	31-53-74-92	Taulabé
34.	Milton Rodriguez	0321-1976-00099	3316 4500	Taulabé
35.	Lesly Castellanos	0321-1975-00167	9976 7475	taulabé
36.	Nelson Gonzalez	0321-1990-00971	984987-33	Medios de Comunicación
37.	Ana Ceitro Caballeros Carvajal	0321-1985-00475	95205829	Ana Taulabé.
38.	Leather Pineda	0321-2003-00273	9630-8757	Taulabé
39.	Karol Yanina Nuñez Padilla	0302-1986-00221	9839-4502	B- La Arada.
40.	Diana Liliana Santos	0318-1931-0134	8985 5169	Taulabé.
41.	Nancy Nohemy Contreras	0321-1988-00035	3325-4423	Taulabé.
42.	Ana Yomilith Hernandez.	0318-1943-00641	88 99-4190	Taulabé.



PLAN DE DESARROLLO MUNICIPAL CON ENFOQUE DE ORDENAMIENTO TERRITORIAL  
TAULABE, COMAYAGUA, 2023 - 2029

República De Honduras C.A.  
Alcaldía Municipal De Taulabé, Comayagua  
Igualdad-Oportunidad-Desarrollo

N.	NOMBRE	DNI	TELEFONO	LUGAR
				La Misión.
43	Maria Araceli Alfaro	0318-1967-01037	8915-0312	La Misión.
44	Diana Maria Delcid Alfaro	6321-2006-00273	8840-2853	La Misión.
45	Marilo Guzman Hernandez	1601-1978-00283	9875-4009	La Misión.
46	Carlos Alfredo Portales	0318-1984-00260	8759-8190	La Misión.
47	Wendy Marisol Portales	0318-1979-00192	8782-6894	La Misión.
48	Ana Letra Medina Hernandez	0318-1987-06514	9487-8050	Quebraditas.
49	Maria Conrada Lopez	0318-1978-01307	9506-7827	Quebraditas.
50	Buena Ventura Aguilar	0318-1964-00721	94045134	Taulabé.
51	Emilio Velasquez	0506-1970-00058	3307-8754	Taulabé.
52	Hortencia Ordóñez	0707-1979-00070	8744-7100	Taulabé.
53	Rosi Rogelia Bautista	0318-1984-01590	3244-3113	Bocadito.
54	Maria Carmen Orellana	0417-1987-00139	9876-7989	Taulabé.
55	Nelly Yolanda Portillo Pineda	0318-1978-00218	9606-2837	Taulabé.
56	Alenda Maldonado	0318 1992-0035	3303-2245	Taulabé.

**PLAN DE DESARROLLO MUNICIPAL CON ENFOQUE DE ORDENAMIENTO TERRITORIAL**  
**TAULABE, COMAYAGUA, 2023 - 2029**

**XVII.5 Listado de asistencia de Cabildo Abierto para socialización y aprobación del Plan de Desarrollo Municipal con enfoque de Ordenamiento Territorial**



*República de Honduras C.A.*  
*Municipalidad de Taulabé, Comayagua*  
 Telefax. 2784-5076 – Telefax. 2784-5815  
 E-mail [secretariamunicipalidadtaulabe@gmail.com](mailto:secretariamunicipalidadtaulabe@gmail.com)



**LISTADO DE ASISTENCIA**

**CABILDO ABIERTO PLAN DE DESARROLLO MUNICIPAL CON ENFOQUE EN ORDENAMIENTO TERRITORIAL PDM - OT**  
**TAULABÉ, COMAYAGUA, SÁBADO 25 DE NOVIEMBRE DEL 2023**

#	NOMBRE	DNI	ORGANIZACIÓN	LUGAR	TELÉFONO	FIRMA
241	Jose German Martinez Marquez	0318 1974 01116	Patronato	Brisas Bacadia	97 12 13 31	Jose Geran M.
242	Jorge Alexander Urquia	0321 1991 00352	Auxiliar	Brisas Bacadia	9560 7469	Jorge Urquia
243	Emilio Claros Ramos	0318 1967 00399	Soc. Civil	Bacadia	U T	Emilio Ramos
244	Marcelina Rodriguez	0318 1978 00582	Municipalidad	Taulabe	99 50 18 74	M.R.R.
245	Ingrid Lizzeth Yanes Claros	0321 2004 00232	Soc. Civil	Jardines	NT	Ingrid
246	Leitber Yahir Pineda	0321 2003 00283	Municipalidad	Taulabe	9630 87 57	[Signature]
247	Maria Bernabe Matueles	0318 1984 00124	Municipalidad	taulabe	9912 -5215	[Signature]
248	Maria Jose Lopez	0321 2004 00039	Municipalidad	Taulabé		
249	Selvin Lopez	Niño		Bacadiq		Selvin L.
250	Jossiel Lopez	Niño		Bacadiq		



**PLAN DE DESARROLLO MUNICIPAL CON ENFOQUE DE ORDENAMIENTO TERRITORIAL**  
**TAULABÉ, COMAYAGUA, 2023 - 2029**



República de Honduras C.A.  
 Alcaldía Municipal de Taulabé, Comayagua  
 Telefax. 2784-5076 - Telefax. 2784-5815  
 E-mail [secretariamunicipalidadtaulabe@gmail.com](mailto:secretariamunicipalidadtaulabe@gmail.com)



**LISTADO DE ASISTENCIA**

**CABILDO ABIERTO PLAN DE DESARROLLO MUNICIPAL CON ENFOQUE EN ORDENAMIENTO TERRITORIAL PDM - OT**  
**TAULABÉ, COMAYAGUA, SÁBADO 25 DE NOVIEMBRE DEL 2023**

#	NOMBRE	DNI	ORGANIZACIÓN	LUGAR	TELÉFONO	FIRMA
261	Blanca Rosa Aguilar	0201-1960-00695	Sociedad Civil	Los llanos		Blanca Rosa Aguilar
262	Ma Eleuteria Cedillo	1015-1945-00047	Sociedad Civil	Los llanos	9644-4930	
263	Sabina Pineda Medina	0318-1977-000047	Sociedad Civil	Los llanos		
264	Petronilo S. Jimenez	0318-1960-00891	Sociedad Civil	San Antonio, Yuc	9500-0076	P. S. J
265	Sara Onyda Martinez Calix	0318-1986-00555	S. Civil	La Unión	9898-8491	
266	Mirna Leticia Martinez	0318-1979-01860	S. Civil	San Antonio, Yuc	9697-1787	Mirna Leticia M
267	José Luz Yanez Cruz	0314-1987-00076	S. Civil	Piedra de Afilar	9959-8296	José Luz Yanez
268	Blanca Rosa Aguilar	0301-1960-00695	S. Civil	Los llanos	N/T	Blanca Rosa Aguilar
269	Felipe Reyes Martinez	0318-1954-00303	S. Civil	Jartique	N/T	Felipe Reyes
270	Carlos Johan Martinez	Niño	S. Civil	Jartique	N/T	Carlos Johan



República de Honduras C.A.  
 Alcaldía Municipal de Taulabé, Comayagua  
 Telefax. 2784-5076 - Telefax. 2784-5815  
 E-mail [secretariamunicipalidadtaulabe@gmail.com](mailto:secretariamunicipalidadtaulabe@gmail.com)



**LISTADO DE ASISTENCIA**

**CABILDO ABIERTO PLAN DE DESARROLLO MUNICIPAL CON ENFOQUE EN ORDENAMIENTO TERRITORIAL PDM - OT**  
**TAULABÉ, COMAYAGUA, SÁBADO 25 DE NOVIEMBRE DEL 2023**

#	NOMBRE	DNI	ORGANIZACIÓN	LUGAR	TELÉFONO	FIRMA
251	José Elud Lemus Cruz	0318 1985 01837	Soc. civil	Piedra Pintada	9950 5483	J. E. L
252	José Luz Yanez Cruz	0314 1987 00076	Soc. civil	Piedras de Afilar	9957 8296	José Luz Yanez
253	Herly Javier Portillo Pineda	0318 1984 01302	Municipalidad	El Peñon	9662 2434	Herly Portillo
254	Maria De Jesus Gonzales G.	0318 1979 01125	Soc civil	quebraditas.	9813 5758	Maria de Jesus G.
255	Dubis Onyda Hernandez Leiva	0318 1985 00559	Lider Estudiantil	quebraditas	9563 5558	Dubis Onyda
256	Mercy Sarahi Hernandez Leiva	0321 1995 00559	Comité Representante	quebraditas	9902 7080	Mercy Hernandez
257	Ivon Janeth Alvarado Ramirez	0501 1975 01659	Soc. civil	Jarero Blanco	9805 5562	Ivon Janeth
258	Pedro Bardales	1218 1970 00193	Comité salud	Bacardita	9530 5166	Pedro Bardales
259	Arsinia Vigil Martinez	0321 1982 00081	Soc civil	Bacardita	9617 5920	Arsinia
260	Edalra Claros	0316 1978 01504	Soc civil	Chaguales	9819 6290	

**PLAN DE DESARROLLO MUNICIPAL CON ENFOQUE DE ORDENAMIENTO TERRITORIAL  
TAULABE, COMAYAGUA, 2023 - 2029**



República de Honduras C.A.  
Municipalidad de Taulabé, Comayagua  
Telefax. 2784-5076 - Telefax. 2784-5815  
E-mail: secretariamunicipalidadtaulabe@gmail.com



**LISTADO DE ASISTENCIA**

**CABILDO ABIERTO PLAN DE DESARROLLO MUNICIPAL CON ENFOQUE EN ORDENAMIENTO TERRITORIAL PDM - OT  
TAULABÉ, COMAYAGUA, SÁBADO 25 DE NOVIEMBRE DEL 2023**

#	NOMBRE	DNI	ORGANIZACIÓN	LUGAR	TELÉFONO	FIRMA
271	Miguel Angel Aguilera Regas	0318-1987-00914	Municipalidad	Taulabé	9341-0197	
272	Maria Dolores Ramos	0318-1966-00434	Sociedad civil	Colonia La Union	8850-3450	
273	Josselin Karina Nolasco	0318-1992-01423	Sociedad civil	Colonia La Union	8735-7738	
274	Digna Aracely Rivera Chacon	1804-1987-01440	Sociedad civil	El Peñon		
275	Digna Aracely Meza Cabrera	0318-1992-01358	Sociedad civil	El Peñon	9275-2476	
276	Nelia Esmeralda Pineda	0318-1987-00097	Sociedad civil	El Peñon	8876-9132	
277	Carlos Humberto Medina Carranza	0318-1970-00167	Sociedad civil	El Peñon	9543-1062	
278	Wendy Jacqueline Alvarado	0318-1987-00716	Sociedad civil	El Peñon	9695-2276	
279	Ulma Leticia Pena	0415-1969-00787	Sociedad civil	Ocanon	9707-5747	
280	Alba Susana Cruz	0318-1976-04436	Sociedad civil	Ocanon	3798-9048	



República de Honduras C.A.  
Municipalidad de Taulabé, Comayagua  
Telefax. 2784-5076 - Telefax. 2784-5815  
E-mail: secretariamunicipalidadtaulabe@gmail.com



**LISTADO DE ASISTENCIA**

**CABILDO ABIERTO PLAN DE DESARROLLO MUNICIPAL CON ENFOQUE EN ORDENAMIENTO TERRITORIAL PDM - OT  
TAULABÉ, COMAYAGUA, SÁBADO 25 DE NOVIEMBRE DEL 2023**

#	NOMBRE	DNI	ORGANIZACIÓN	LUGAR	TELÉFONO	FIRMA
291	Pedro Lazo Ramos	0318-1950-00484	Soc civil	La Angostura	N-T	
292	Tomas Vasquez Amaya	1007-1989-00459	Soc civil	Brizas del bosque	3216-1532	
293	Ulma Danubia Gomez	0321-2002-00019	Soc civil	Prado Alto	9561-6649	
294	Aracelia Flores Flores	1623-1987-00513	Soc civil	Lajas	N-T	
295	Luisa Cristina Lara Ramirez	0502-2000-03275	Soc civil	Mausales	N-T	
296	Norma Lessy Reyes	1623-1977-00467	Sociedad civil	Tercero Blanco	9496-3101	
297	Argentina del Socorro Argueda	0301-1970-00308	Sociedad civil	Belos Almenobros	N-T	
298	Juan urutia echeverria	0507-1989-00246	Soc civil	Oamatotales	9507-4051	
299	Domingo Aguilera	0318-1963-01031	Soc civil	Palmicheal	N-T	
300	Fredy Omar Gonzalez Cardona	0321-1998-00825	Soc civil	Las Flores	N-T	



**PLAN DE DESARROLLO MUNICIPAL CON ENFOQUE DE ORDENAMIENTO TERRITORIAL  
TAULABÉ, COMAYAGUA, 2023 - 2029**



República de Honduras C.H.  
 Alcaldía Municipal de Taulabé, Comayagua  
 Telefax. 2784-5076 - Telefax. 2784-5815  
 E-mail secretariamunicipalidadtaulabe@gmail.com



**LISTADO DE ASISTENCIA**

**CABILDO ABIERTO PLAN DE DESARROLLO MUNICIPAL CON ENFOQUE EN ORDENAMIENTO TERRITORIAL PDM - OT  
TAULABÉ, COMAYAGUA, SÁBADO 25 DE NOVIEMBRE DEL 2023**

#	NOMBRE	DNI	ORGANIZACIÓN	LUGAR	TELÉFONO	FIRMA
281	Neleys Yanez Manuella	0321-1998-02284	S. Civil	San Antonio de Gure	9602-2048	Neleys Yanez
282	Javier Adalberto Hernandez	1214-1993-00116	S. Civil	San Antonio de Gure	9220-5224	Javier Adalberto
283	Maria Evangelina Lopez Martinez	1216-1953-00222	S. Civil	San Antonio de Gure	7602-2240	Maria Evangelina
284	Mislenia Martinez Albarado	1210-1983-00210	Soc. Civil	Rosadica	92316006	Mislenia M.
285	Heydi Yamileth Recinos Martinez	1218-1987-00015	Soc. Civil	San Francisco	9474-9189	Heydi Recinos
286	Argentina Del Zorro Argueta	0301-1960-00308	Soc. Civil	B <sup>a</sup> Las Almeraldas	NT	Argentina
287	Norma Lesy Reyes	1623-1977-00467	Soc. Civil	Terrero blanco	94963101	Norma Reyes
288	Blanca Elizabeth Enamorado	0501-1976-09570	Soc. Civil	Terrero blanco	98766057	Blanca
289	Deyni Laura Molina Ortega	0502-1977-01228	" "	Brisas del bosque	94885306	Deyni Molina
290	Maria Cruz Zeren Vasquez	0314-1976-00212	" "	B <sup>a</sup> La Ceibita	98383543	Maria Cruz Zeren



República de Honduras C.H.  
 Alcaldía Municipal de Taulabé, Comayagua  
 Telefax. 2784-5076 - Telefax. 2784-5815  
 E-mail secretariamunicipalidadtaulabe@gmail.com



**LISTADO DE ASISTENCIA**

**CABILDO ABIERTO PLAN DE DESARROLLO MUNICIPAL CON ENFOQUE EN ORDENAMIENTO TERRITORIAL PDM - OT  
TAULABÉ, COMAYAGUA, SÁBADO 25 DE NOVIEMBRE DEL 2023**

#	NOMBRE	DNI	ORGANIZACIÓN	LUGAR	TELÉFONO	FIRMA
301	Maria Cristina Vasquez	0315-1978-01739	Asociación Civil	Los Canchales	8916-3922	Maria Cristina Vasquez
302	Jose Marvin Veltan	0218-1984-00257	Sociedad Civil	Playon	9608-9965	Jose Marvin Veltan
303	Maria Santos Vasquez	1005-1974-00505	Asociación Civil	El Playon	9488-0403	Maria Santos
304	Rosa Maria Reyes Hernandez	0311-2012-00525	Sociedad Civil	Villa Napalis	5910-8908	Rosa Reyes
305	Jose Antonio Nolasco	1003-1023-00246	Asociación Civil	Varsovia	9983-9953	Jose Antonio
306	Reina delia Maldonado	0311-2003-00246	Sociedad Civil	Buena Vista Urcu	9541-2501	Reina M.
307	Wendy Carolina Escobar	1007-1988-00801	Sociedad Civil	Buena Vista Urcu	9485-9845	Wendy
308	Manuel de Jesus Reyes	0311-2003-00246	Sociedad Civil	B. Vista Varsovia	889-5234	Manuel de Jesus
309	Reidy Lizeth Gutierrez	1718-1973-01508	Sociedad Civil	Varsovia		Reidy Lizeth Gutierrez
310	Reina Alvarado Amayo	0510-1960-00211	Sociedad Civil	Buena Vista	9541-2501	Reina Alvarado Amayo

**PLAN DE DESARROLLO MUNICIPAL CON ENFOQUE DE ORDENAMIENTO TERRITORIAL  
TAULABÉ, COMAYAGUA, 2023 - 2029**



República de Honduras C.A.  
Municipalidad de Taulabé, Comayagua  
Telefax. 2784-5076 - Telefax. 2784-5815  
E-mail: [secretariamunicipalidadtaulabe@gmail.com](mailto:secretariamunicipalidadtaulabe@gmail.com)



**LISTADO DE ASISTENCIA**

**CABILDO ABIERTO PLAN DE DESARROLLO MUNICIPAL CON ENFOQUE EN ORDENAMIENTO TERRITORIAL PDM - OT  
TAULABÉ, COMAYAGUA, SÁBADO 25 DE NOVIEMBRE DEL 2023**

#	NOMBRE	DNI	ORGANIZACIÓN	LUGAR	TELÉFONO	FIRMA
311	Adon Antonio Pérez	0508-1973-00306	Organización Civil	Barra Vista, Taulabé	9755-3404	Adon Pérez
312	Arled Tejada Lainez	1709-1986-00519	Sociedad Civil	Versorio	9550-1127	Arled Tejada
313	Maria Dolores Ramos	0318-1966-00029	Sociedad Civil	Jaitique	N.T.	Maria Ramos
314	Merylyn Juomara Cosmón Padilla	0321-1988-00535	Municipalidad	Taulabé	85379461	Merylyn
315	Irma Janeth Urquía Gómez	0321-1988-00226	Soc. Civil	Bacardra	9869-8763	Irma Janeth Urquía
316	Nery Marlem Calix Zepeda	0321-1988-00478	Soc. Civil	Versoria	9584-4529	Nery Calix
317	Deysi Maribel Mejía Alvarado	0318-1993-01647	Soc. Civil	Jardines	9649-2053	Deysi Mejía
318	Lety Aracely Cabrera Pineda	0318-1985-00731	Soc. Civil	Bacardra	9396-4374	Lety Pineda
319	Heriberto Márquez	0318-1967-00797	Junta Agua	Brizas B.	9584-6702	Heriberto Márquez
320	Dania Sireta Lamber Palacios	0321-1994-00302	Soc. Civil	Bacardra	N.T.	Dania Lamber



República de Honduras C.A.  
Municipalidad de Taulabé, Comayagua  
Telefax. 2784-5076 - Telefax. 2784-5815  
E-mail: [secretariamunicipalidadtaulabe@gmail.com](mailto:secretariamunicipalidadtaulabe@gmail.com)



**LISTADO DE ASISTENCIA**

**CABILDO ABIERTO PLAN DE DESARROLLO MUNICIPAL CON ENFOQUE EN ORDENAMIENTO TERRITORIAL PDM - OT  
TAULABÉ, COMAYAGUA, SÁBADO 25 DE NOVIEMBRE DEL 2023**

#	NOMBRE	DNI	ORGANIZACIÓN	LUGAR	TELÉFONO	FIRMA
321	Carlos Mejía Hernández	1218-1995-00413	S. Civil	Los Llanos	9396-7906	Carlos Mejía
322	Pedro Mejía Hernández	1218-1997-00174	S. Civil	Los Llanos	9843-9693	Pedro Mejía
323	Ana Delmi Lemus Ramos	1016-1978-00129	S. Civil	Los Llanos	9655-3619	Ana Delmi Lemus
324	Juana Pineda	0508-1991-00265	S. Civil	Los Llanos	9929-9952	Juana Pineda
325	Maria Candida Hernández		S. Civil	Los Flores, Jaitique		Maria Candida H.
326	Hector Martínez Zepeda	0318-1952-00053	S. Civil	Los Flores, Jaitique		Hector Martínez
327	Maria Teresa Reyes Cruz	0502-1979-01820	S. Civil	Los Flores, Jaitique	9402-2022	Maria Teresa R.
328	Milbia Yamileth Padilla	0321-1992-00592	S. Civil	Jaitique	9452-0098	Milbia Padilla
329	Riccy Habel Hernández	1006-2002-01804	S. Civil	Jaitique	8904-6166	Riccy Habel Hernández
330	Sabrina Pineda Medina	0318-1982-00924	S. Civil	Jaitique		Sabrina Pineda Medina



**PLAN DE DESARROLLO MUNICIPAL CON ENFOQUE DE ORDENAMIENTO TERRITORIAL  
TAULABÉ, COMAYAGUA, 2023 - 2029**



República de Honduras C.A.  
Alcaldía Municipal de Taulabé, Comayagua  
Telefax. 2784-5076 - Telefax. 2784-5815  
E-mail: secretariamunicipalidadtaulabe@gmail.com



**LISTADO DE ASISTENCIA**

**CABILDO ABIERTO PLAN DE DESARROLLO MUNICIPAL CON ENFOQUE EN ORDENAMIENTO TERRITORIAL PDM - OT  
TAULABÉ, COMAYAGUA, SÁBADO 25 DE NOVIEMBRE DEL 2023**

#	NOMBRE	DNI	ORGANIZACIÓN	LUGAR	TELÉFONO	FIRMA
341	Tomas Vasquez	031819490002	Soc. civil	Tercero Blanco	N.T	
342	Daniel Dominguez Amaya	101119900005	Soc. civil	Tercero Blanco	N.T	Daniel Dominguez
343	Yensi Victoria Hernandez	1201199900999	Soc. civil	Versoucia	9310 5109	Yensi Victoria
344	Dosa Nidia Vasquez Mendocza	0510198800051	Soc. civil	La Laguna	9256 7638	Dosa Nidia
345	Mario Hernan Judio Doblado	1623198000744	Soc. civil	La Misión	5287 2876	Mario Hernan
346	Maria Dolores Lopez Calderon	1601197300731	Soc. civil	San Antonio Jure	9848 5766	Maria Dolores Lopez
347	Brenaventura Aguilar	0301196400721	Soc. civil	Bo Monte Pico	9456 7487	B. Aguilar
348	Karen Lili Medina Hernandez	0321198800465	Sociedad Civil	Quebraditas	N.T	Karen Lili Medina
349	Glendy Soledad Maldonado Reyes	0318199201135	Sociedad Civil	Saltille	3303 2245	Glendy Soledad
350	Concepcion Dominguez	1208195200196	Soc. civil	Ojo de agua	N.T	



República de Honduras C.A.  
Alcaldía Municipal de Taulabé, Comayagua  
Telefax. 2784-5076 - Telefax. 2784-5815  
E-mail: secretariamunicipalidadtaulabe@gmail.com



**LISTADO DE ASISTENCIA**

**CABILDO ABIERTO PLAN DE DESARROLLO MUNICIPAL CON ENFOQUE EN ORDENAMIENTO TERRITORIAL PDM - OT  
TAULABÉ, COMAYAGUA, SÁBADO 25 DE NOVIEMBRE DEL 2023**

#	NOMBRE	DNI	ORGANIZACIÓN	LUGAR	TELÉFONO	FIRMA
331	Edson Flores	0318198301448	Sociedad Civil	Bo Vista Hinasca	9806 4879	Edson Flores
332	Santos Andres Giron	1007196500040	Sociedad Civil	Harasales	9540 3682	Santos Andres
333	Carlos Nolasco	1007196200307	Sociedad Civil	Bella Vista	9817 6244	C. N.
334	Johanna Perez Arias	0321199400269	Soc. civil	Las Alejandras	8771 3772	Johanna Perez Arias
335	Edemilto Calle Dominguez	0318197500620	Soc. civil	El Cerro	9951 3536	
336	Eiva Lizeth Santos Hernandez	0321199500347	Sociedad Civil	Barro Azul	9494 8709	Eiva Lizeth S.
337	Reynaldo Gomez Diaz	0318198100510	Sociedad Civil	El Carrizal	9614 8633	Reynaldo Gomez
338	Dania Emerita Ducas Mejia	0318198000491	Asociación Representativa	La Laguna	9614 3935	Dania E. Ducas
339	Esodifer Argentina Diaz Amaya	1004199200330	Sociedad Civil	La Providencia	9289 5735	E.A.D.
340	Baltazar Lopez	1004195800215	Sociedad Civil	Tardines	9484 6228	

**PLAN DE DESARROLLO MUNICIPAL CON ENFOQUE DE ORDENAMIENTO TERRITORIAL**  
**TAULABE, COMAYAGUA, 2023 - 2029**

**LISTADO DE ASISTENCIA**



SESIÓN Cabildo Abierto PDM-OT

FECHA: sábado 25 de noviembre del 2023

#	NOMBRE	CARGO	FIRMA
01	Hermes A. Peralba Escobar	Asesor Legal	
02	Mariona Cruz Gameda	Regidora	
03	Andrea Concepción Bustillo P.	Regidora	
04	Jose Yohani Alas Madrid	Regidor	
5	Jayson Molina	Viccalde	
6	Juan A. Deras Mejia	Regidor 1.	
7	Delia Geraldina Medina	Regidora	
8	Jesus Amilcar Cortez Giron	Regidor	
9	Dani Oved Ochoa Cervantes	Pte. CCT	
10	Jensel Andy Curcimo Silva	Jefe de Policia Taulabe	
11	Nahin Edgardo Sandoval Marquez.	Regidor.	



**PLAN DE DESARROLLO MUNICIPAL CON ENFOQUE DE ORDENAMIENTO TERRITORIAL  
TAULABÉ, COMAYAGUA, 2023 - 2029**



República de Honduras C.A.  
Municipalidad de Taulabé, Comayagua  
Telefax. 2784-5076 - Telefax. 2784-5815  
E-mail: secretariamunicipalidadtaulabe@gmail.com



**LISTADO DE ASISTENCIA**

**CABILDO ABIERTO PLAN DE DESARROLLO MUNICIPAL CON ENFOQUE EN ORDENAMIENTO TERRITORIAL PDM - OT  
TAULABÉ, COMAYAGUA, SÁBADO 25 DE NOVIEMBRE DEL 2023**

#	NOMBRE	DNI	ORGANIZACIÓN	LUGAR	TELÉFONO	FIRMA
1	Nelson David Zandora Hernandez	03181966 00807	Junta de agua Presidente	Palmichal Fatima	92275768	Nelson Zandora
2	Petronila Saraiva Jimenez	03181966 00891	Comunidad Vocal #1	San Antonio Yuc	95060076	Petronila Jimenez
3	Felicit Rodriguez Gramados	03181956 00410	Junta de agua Presidente de	El Cerro 291	98965545	Felicit Rodriguez
4	Dileta Aracely Cabrera Saraiva	03181977 01283	SOC CIVIL	San Antonio Yuc	90743157	Dileta Aracely
5	Oscar Augusto Viduec Volasco	08011973 03181	Junta de agua Vocal #1	Palmichal Fatima	97153306	Oscar Viduec
6	José Lorenzo Guerra	03181989 00688	Parroquia Presidente	La Providencia	97029202	José Lorenzo
7	Uelvin Antonio Soto	03181995 01587	Parroquia Vice presidente	Palmichal Fatima	98359388	Uelvin Soto
8	Yessic Espinosa Betancosita Saraiva	05021984 00849	Parroquia Sra. Caceres	Buenos Aires	91535704	Yessic Espinosa
9	Osman Edgardo Hernandez Alcaro	03211988 00374	Junta de agua Presidente	Ocomac	98215085	Osman Hernandez
10	Proylan Hernandez Castro	16191959 00086	Parroquia Presidente	Ocomac		Proylan Hernandez



República de Honduras C.A.  
Municipalidad de Taulabé, Comayagua  
Telefax. 2784-5076 - Telefax. 2784-5815  
E-mail: secretariamunicipalidadtaulabe@gmail.com



**LISTADO DE ASISTENCIA**

**CABILDO ABIERTO PLAN DE DESARROLLO MUNICIPAL CON ENFOQUE EN ORDENAMIENTO TERRITORIAL PDM - OT  
TAULABÉ, COMAYAGUA, SÁBADO 25 DE NOVIEMBRE DEL 2023**

#	NOMBRE	DNI	ORGANIZACIÓN	LUGAR	TELÉFONO	FIRMA
11	Oscar Ivan Argueta Colix	0321-1995-00186	Junta de Agua	El Cerón		Oscar Ivan
12	Omar Zelan Marquez Manvels	0318-1985-00596	Junta de Agua	El Palmichal Fatima	9946-0899	Omar Marquez
13	Merlin Yocelin Cartagena Castillo	0321-1992-00361	Presidenta Junta de Agua	La Providencia	9682-6979	Merlin Castillo
14	Jeniel Arady Carcamo Silva	1501-1990-03229	Policia Nacional	Taulabé	9787-9840	Jeniel Arady
15	Julian Reyes Romero	0318-1964-00767	Presidente Parroquia	Montañuela	9924-9209	Julian Reyes
16	Elva Estela Morales Vigil	0318-1965-00909	Parroquia Junta de Agua	Montañuela		Elva Morales
17	Jose Roney Rodriguez Rodriguez	0312-1969-00222	Junta de Agua	Jardinez	9716-4279	Jose Roney
18	Delia Geraldina Medina	0318-1956-00436	Regidora	Taulabé	3263-5596	Delia Medina
19	Minan Suyapa Reyes	0318-1976-00353	Fiscal Parroquia	Micusales	9630-6350	Minan Reyes
20	Jose Yobani Alas Madrid	1619-1967-00045	Regidor	Taulabé	3380-2780	Jose Yobani

**PLAN DE DESARROLLO MUNICIPAL CON ENFOQUE DE ORDENAMIENTO TERRITORIAL  
TAULABE, COMAYAGUA, 2023 - 2029**



República de Honduras C.A.  
 Alcaldía Municipal de Taulabé, Comayagua  
 Telefax. 2784-5076 - Telefax. 2784-5815  
 E-mail: secretariamunicipalidadtaulabe@gmail.com



**LISTADO DE ASISTENCIA**

**CABILDO ABIERTO PLAN DE DESARROLLO MUNICIPAL CON ENFOQUE EN ORDENAMIENTO TERRITORIAL PDM - OT  
 Taulabé, Comayagua, SÁBADO 25 DE NOVIEMBRE DEL 2023**

#	NOMBRE	DNI	ORGANIZACIÓN	LUGAR	TELÉFONO	FIRMA
21	Argentina Romínez Portillo	0318-1974-00279	Sociedad de Padres de Familia	Sabanas de Occidente	9888-6504	Argentina Romínez
22	Moses Bardales Amaya	1623-1995-00670	Patronato	Pito Solo	8753-0721	Moses Bardales
23	Reinaldo Alvarez	0318-1957-00605	Patronato	Pito Solo	9796-4093	Reinaldo Alvarez
24	Wendy Carolina Rivera Rodríguez	0321-1998-00915	Patronato	El Peñon	9793-2367	Wendy Rivera
25	Reyes Moisés James Estrener	0314-1986-00086	Patronato	Huerto El Eden	9295-5711	Reyes James
26	Doblo Estrener Lopez	0501-1964-05402	Sociedad Civil	Los Laureles	9947-0969	Doblo Estrener
27	Sipriano Hernandez Hernandez	7208-1967-00204	Presidente Patronato	La Unión de Barrios	9912-8429	Sipriano Hernandez
28	Marcos Tulio Cedillo Diaz	0314-1990-00065	Patronato	Buenos Aires	9866-1014	Marcos Tulio
29	Hermes Alberto Penabaz Escobar	0801-1976-15530	Asociación Legal Cooperación	Taulabé	9548-3742	Hermes Alberto
30	Herman Santos Dominguez	0107-1941-01056	Vicepatronato Presidente	Bo. El Zapotal	9515-7750	Herman Santos



República de Honduras C.A.  
 Alcaldía Municipal de Taulabé, Comayagua  
 Telefax. 2784-5076 - Telefax. 2784-5815  
 E-mail: secretariamunicipalidadtaulabe@gmail.com



**LISTADO DE ASISTENCIA**

**CABILDO ABIERTO PLAN DE DESARROLLO MUNICIPAL CON ENFOQUE EN ORDENAMIENTO TERRITORIAL PDM - OT  
 Taulabé, Comayagua, SÁBADO 25 DE NOVIEMBRE DEL 2023**

#	NOMBRE	DNI	ORGANIZACIÓN	LUGAR	TELÉFONO	FIRMA
31	Cesar Antonio Vasquez Rivera	9321-1997-00579	Patronato	Quebradas Yure	9817-1024	Cesar Antonio
32	Hermes Penabaz Rodriguez	7208-1943-00732	Patronato	Di. Mary Flores	9919-3057	Hermes Penabaz
33	Fred: Lennel Rivera	0318-1971-00460	Presidente Patronato	Macuzatec	9464-8894	Fred: Lennel
34	Maria Vasilía <del>Manzanares</del>	0321-1980-00028	Patronato	Ocomán	9600-1043	Maria Vasilía
35	Santos Eugenio Padilla Leiva	0318-1972-00582	Presidente Patronato	Comalotaltes	017	Santos Eugenio
36	Dani Oued Ochoa	1514-1986-00052	Comisión C. Transparencia	Taulabé	3256-2869	Dani Oued Ochoa
37	Marciso Urquiza Zucula	0318-1964-00105	Junta de Agua	Brisas Bacadia	9694-7467	Marciso Urquiza
38	José Ramón López Martínez	0318-1970-00287	Patronato	La Angostura	9889-9584	José Ramón
39	Marta García	7619-1975-00149	Patronato	Macuzatec	9791-3743	Marta García
40	Maria Santos Granados	0318-1974-00581	Patronato	La Valastiera	9508-9526	Maria Santos Granados



**PLAN DE DESARROLLO MUNICIPAL CON ENFOQUE DE ORDENAMIENTO TERRITORIAL  
TAULABÉ, COMAYAGUA, 2023 - 2029**



República de Honduras C.H.  
Municipalidad de Taulabé, Comayagua  
Telefax: 2784-5076 - Telefax: 2784-5815  
E-mail: secretariamunicipalidadtaulabe@gmail.com



**LISTADO DE ASISTENCIA**

**CABILDO ABIERTO PLAN DE DESARROLLO MUNICIPAL CON ENFOQUE EN ORDENAMIENTO TERRITORIAL PDM - OT  
TAULABÉ, COMAYAGUA, SÁBADO 25 DE NOVIEMBRE DEL 2023**

#	NOMBRE	DNI	ORGANIZACIÓN	LUGAR	TELÉFONO	FIRMA
41	Jose Manuel Castro	0318 1963 00235	Patronato	La Union San Antonio Yure	3369 7381	Josemanuelcastro
42	Maria Guillermina Hernandez	7003 1968 00196	Junta Agua	Varsovia	9984 5840	GuillerminaH
43	Salvador Gonzalez Pineda	0318 1978 00886	Patronato	Camalotales	9525 0340	SalvadorGonzalez
44	Francisca Caeres Amaya	0318 1968 00889	Soci Civil	Jaitique	NT	FranciscaAmaya
45	Fredy Ure Pineda Vasquez	0321 1993 00631	Patronato	Quebradita	9815 5240	FredyUre
46	Juan Carlos Mazariegos G.	0801 1982 19290	Junta Agua	El peñon	9870 8967	carlosmazariegos
47	Rubio Reyes Meza	1821 1979 00080	Patronato	Jaitique	9781 4026	RubioReyes
48	Felipe Martinez	0318 1954 00303	Auxiliar. Soc. Civil	Jaitique	8705 0869	FelipeMartinez
49	Idonia Patricia Medina Escobar	0315 1989 00676	Soc Civil	Ojos de Agua	9307 4875	IdoniaMedina
50	Josinto Roque Nicolas Medina	Niño		/	/	



República de Honduras C.H.  
Municipalidad de Taulabé, Comayagua  
Telefax: 2784-5076 - Telefax: 2784-5815  
E-mail: secretariamunicipalidadtaulabe@gmail.com



**LISTADO DE ASISTENCIA**

**CABILDO ABIERTO PLAN DE DESARROLLO MUNICIPAL CON ENFOQUE EN ORDENAMIENTO TERRITORIAL PDM - OT  
TAULABÉ, COMAYAGUA, SÁBADO 25 DE NOVIEMBRE DEL 2023**

#	NOMBRE	DNI	ORGANIZACIÓN	LUGAR	TELÉFONO	FIRMA
51	Erodita Argentina Diaz Amaya	1004-199200371	Secretaria			
52	Jose Alfredo Reyes Cruz	0318-1968-00686	Junta de Agua Presidente	Providencia	9789-5785	JoseAlfredoReyes
53	Jose Alonzo Menia Villeda	0303-1952-00113	Patronato Vice Presidente	Montanuela	9801-1977	JoseAlonzoMenia
54	Thelma Argentina Paz Alva	1020-1973-00221	Patronato Fiscal	Buenos Aires		ThelmaArgentinaPaz
55	Yolanda Elisabeth Amador	0318-1967-00075	Patronato	Buenos Aires	98098-0109	YolandaElisabethAmador
56	Norma Cetina Gonzalez Contreras	0318-1975-01314	Sindicato P.F	Sabanas de Ocho	9953-7681	NormaCetinaGonzalez
57	Torbio Marquez Marquez	1003-1961-00183	Patronato Vocal	Pedro Soto las cañas		TorbioMarquez
58	Franisco Chicas Vargas	1208-1957-00001	Patronato Vocal II	B- May de Flores	9963-8133	FraniscoChicas
59	Melvis Mauricio Varela Jimenez	0321-1990-00197	Patronato	Palmichal Fatima	9304-0371	MelvisMauricioVarela
60	Juan A. Reyes Mejia	1406-1985-00134	Reg. dir.	Taulabé	3348-9269	JuanAReyesMejia

**PLAN DE DESARROLLO MUNICIPAL CON ENFOQUE DE ORDENAMIENTO TERRITORIAL  
TAULABÉ, COMAYAGUA, 2023 - 2029**

República de Honduras C.A.  
Municipalidad de Taulabé, Comayagua  
Telefax: 2784-5076 - Telefax: 2784-5815  
E-mail: secretariamunicipalidadtaulabe@gmail.com

**LISTADO DE ASISTENCIA**

**CABILDO ABIERTO PLAN DE DESARROLLO MUNICIPAL CON ENFOQUE EN ORDENAMIENTO TERRITORIAL PDM - OT  
TAULABÉ, COMAYAGUA, SÁBADO 25 DE NOVIEMBRE DEL 2023**

#	NOMBRE	DNI	ORGANIZACIÓN	LUGAR	TELÉFONO	FIRMA
71	Paul Marquez	1003-1970-00061	Patronato	Las Flores - Jutiá	9397-2707	<i>Paul Marquez</i>
72	Edelmira Castillo Mazariegos	0318-1958-00344	Junta de Agua	La Providencia	9848-4044	<i>Edelmira Castillo</i>
73	Jose Armando Giron	0318-1973-01286	Junta de Agua	Montañuela	9569-0870	<i>Jose Giron</i>
74	Maria Martha Morales Vigil	0318-1973-00867	Secretaría Patronato	Montañuela	3374-7989	<i>Maria M.M.</i>
75	Maryuri Salazar Mayorga	0321-1998-00605	Secretaría Patronato	Camalotales	8893-4119	<i>Maryuri Salazar</i>
76	Juan Orlando Gonzalez	0318-1975-00111	Sociedad Civil	El Cerro	9625-11-28	<i>Juan Gonzalez</i>
77	Prosono Cruz	0318-1972-00716	Regidora Sociedad	Taulabé	9529-9214	<i>Prosono Cruz</i>
78	Sandra Maria Portillo	0318-1979-00135	Padres familia	Sobanos de Arote	9721-5314	<i>Sandra Portillo</i>
79	Erika Lizeth Carranza Colix	0321-1994-00102	Prosecretaria Patronato	La Angostura	3381-9856	<i>Erika Carranza</i>
80	Nery Jeovany Avelar Cruz	1623-1974-00274	Auxiliar	Las Conchas	3346-7395	<i>Nery Avelar</i>

República de Honduras C.A.  
Municipalidad de Taulabé, Comayagua  
Telefax: 2784-5076 - Telefax: 2784-5815  
E-mail: secretariamunicipalidadtaulabe@gmail.com

**LISTADO DE ASISTENCIA**

**CABILDO ABIERTO PLAN DE DESARROLLO MUNICIPAL CON ENFOQUE EN ORDENAMIENTO TERRITORIAL PDM - OT  
TAULABÉ, COMAYAGUA, SÁBADO 25 DE NOVIEMBRE DEL 2023**

#	NOMBRE	DNI	ORGANIZACIÓN	LUGAR	TELÉFONO	FIRMA
61	Jesus Amilcar Cortez Giron	0318-1970-01053	Regidor	Taulabé	22374615	<i>Jesus Cortez</i>
62	Juan Angel Portales Lozo	0318-1953-00561	Presidente Patronato	Pancho Alegre	9309-5130	<i>Juan Angel Portales</i>
63	Carlos Danilo Membreno Medina	0318-1978-01492	Presidente Patronato	Perón	9935-8236	<i>Carlos Medina</i>
64	Rosibel Cruz Hernandez	0610-1986-00100	Sociedad Civil	B- Las Flores	N.T.	<i>Rosibel Cruz</i>
65	Eduis Elias Hernandez Villanueva	5 Años	Asociación Civil	B- Las Flores	N.T.	<i>Eduis Hernandez</i>
66	Yancarlos Elias Hernandez Villanueva	5 Años	Asociación Civil	B- Las Flores	N.T.	<i>Yancarlos Hernandez</i>
67	Maria Josefina Gomez	1006-1984	Volal #3 Patronato	Como Aca	9725-8010	<i>Maria Gomez</i>
68	Jesus Carlos Cerezo	1218-1964-0031	Vice Patronato	La Laguna	3225-1846	<i>Jesus Cerezo</i>
69	Marlon Ismael Martinez Inestrosa	0321-1995-00830	Presidente Patronato	Tenero Blanco	9586-7821	<i>Marlon Martinez</i>
70	Nilson David Lopez Vasquez	0318-1997-01573	Pollon Nacional	Taulabé	9518-4018	<i>Nilson Lopez</i>



**PLAN DE DESARROLLO MUNICIPAL CON ENFOQUE DE ORDENAMIENTO TERRITORIAL  
TAULABÉ, COMAYAGUA, 2023 - 2029**



República de Honduras C.A.  
Municipalidad Municipal de Taulabé, Comayagua  
Telefax. 2784-5076 - Telefax. 2784-5815  
E-mail: secretariamunicipalidadtaulabe@gmail.com



**LISTADO DE ASISTENCIA**

**CABILDO ABIERTO PLAN DE DESARROLLO MUNICIPAL CON ENFOQUE EN ORDENAMIENTO TERRITORIAL PDM - OT  
TAULABÉ, COMAYAGUA, SÁBADO 25 DE NOVIEMBRE DEL 2023**

#	NOMBRE	DNI	ORGANIZACIÓN	LUGAR	TELÉFONO	FIRMA
81	Kathia Noemi Padilla Rivera	0501-1974-03865	Presidente Patronato	B: Mercede Flores	9566-6395	<i>[Firma]</i>
82	Reginaldo Padilla Giron	0318-1982-01282	Junta de Agua	Contillanos	9958-1235	* Reginaldo
83	Aguinaldo Villatoro	0318-1961-00786	Presidente Patronato	B: Busas del Río	9817-5995	* [Firma]
84	Ronald Mejía		Presidente Patronato	B: El Centro	8937-8544	* Ronald Mejía
85	Jayson Molina	0317198301320	Municipalidad	Mulas Conchos	3150-4280	[Firma]
86	Daysi Muñoz	0318-1981-00219	Presidente Patronato	Lajas	9894-1578	* [Firma]
87	Jose Hernan Enmarado Calero	1623-1986-00010	Presidente Junta de Agua	Las Alejandras	9315-9938	Jose Hernan
88	Olvin Adon Pineda Cartagena	0318-1974-01181	Tesorero Patronato	El Peñon	9405-1212	* Olvin Pineda
89	Jose Chicas	0318-1979-00891	Presidente Patronato	El Cerron	9350-1514	* Jose Chicas
90	Lesvia Suyapa Medina Moreno	0318-1973-00450	Vicepresidenta Junta de Agua	Banos Aires	9722-3746	* [Firma]



República de Honduras C.A.  
Municipalidad Municipal de Taulabé, Comayagua  
Telefax. 2784-5076 - Telefax. 2784-5815  
E-mail: secretariamunicipalidadtaulabe@gmail.com



**LISTADO DE ASISTENCIA**

**CABILDO ABIERTO PLAN DE DESARROLLO MUNICIPAL CON ENFOQUE EN ORDENAMIENTO TERRITORIAL PDM - OT  
TAULABÉ, COMAYAGUA, SÁBADO 25 DE NOVIEMBRE DEL 2023**

#	NOMBRE	DNI	ORGANIZACIÓN	LUGAR	TELÉFONO	FIRMA
91	Doris Ramirez	0318-1981-00170	Junta de Agua Tesorero	COMAN	9810-6583	Doris Ramirez
92	Dolores Gonzalez Salazar	0318-1961-00004	Patronato Tesorero	Camalotales	99276459	[Firma]
93	Edelmira Rivera	0318-1979-00449	Patronato Tesorero	Macarezales	98726196	Edelmira Rivera
94	Delmis Gonzalez	0318-1979-00272	Junta Social Presidente	La Angostura	37856585	Delmis Gonzalez
95	Jose Martin Reyes Morales	0318-1975-01593	Junta de Agua Fiscal	Montañuelas	89183778	[Firma]
96	Yolanda Chicas Morales	0318-1981-02265	Patronato Tesorero	La Angostura	97617215	Yolanda
97	Jesé Arnaldo Castellanos	0318-1963-00626	Asesorado Vice Pres. At	Las Conchas	96666276	[Firma]
98	Yoni Arturo Pineda Dominguez	0318-1985-02675	Junta Agua Secretario	Los Vanos	99506165	Yoni Arturo ID
99	Maria Tizaco	1608-1955-00068	Patronato Secretario	Mercede Flores	99773219	[Firma]
100	Elmer Baudilio Eraso Perez	18111982-00308	Patronato Tesorero	Quebraditas	97256970	[Firma]

**PLAN DE DESARROLLO MUNICIPAL CON ENFOQUE DE ORDENAMIENTO TERRITORIAL  
TAULABE, COMAYAGUA, 2023 - 2029**



República de Honduras C.A.  
Municipalidad de Taulabé, Comayagua  
Telefax. 2784-5076 - Telefax. 2784-5815  
E-mail: secretariamunicipalidadtaulabe@gmail.com



**LISTADO DE ASISTENCIA**

**CABILDO ABIERTO PLAN DE DESARROLLO MUNICIPAL CON ENFOQUE EN ORDENAMIENTO TERRITORIAL PDM - OT  
TAULABÉ, COMAYAGUA, SÁBADO 25 DE NOVIEMBRE DEL 2023**

#	NOMBRE	DNI	ORGANIZACIÓN	LUGAR	TELÉFONO	FIRMA
101	Leopoldo Cantalillo Pineda	0518 1962 00047	Junta Agua Sec. de...	Jaitique	8732 9854	[Firma]
102	Hector Gonzalez Castro	0318 1960 00514	Junta Agua Presidente	Camalotiles	33 2710 62	[Firma]
103	Gerson Benan Neding	0521 1988 00552	Patronato	El Estero	93 74 3635	Gerson Benan
104	Hector Arnaldo Ramos Barajas	0503 1991 00232	Junta de Agua Presidente	Jardinas	9676 07 53	Arnaldo Ramos
105	Glin obed Ramos Huanzales	0317 1979 00001	Patronato	Las Atenciones	9560 90 05	Elin Ramos
106	Jimmy Luzama	0317 1990 00112	Patronato Presidente	Sabanos de Oro	9569 7552	[Firma]
107	Wilfredo Ramirez	0505 1980 00698	Junta de Agua Vice Presidente	La Arroyanca	9587 4399	Wilfredo Ramirez
108	Branda Lizeth Cortez Manas		Sec. Civil	Bo las Flores		Branda Lizeth
109	Jose Amilcar Mejia Banderero	0314 1994 00001	Patronato Vocal #1	El Chaparral	9223 3947	[Firma]
110	Jorge Julio Contreras	0313 1975 00387	Patronato Presidente	Bo la Arca	9526 2505	Jorge Contreras



República de Honduras C.A.  
Municipalidad de Taulabé, Comayagua  
Telefax. 2784-5076 - Telefax. 2784-5815  
E-mail: secretariamunicipalidadtaulabe@gmail.com



**LISTADO DE ASISTENCIA**

**CABILDO ABIERTO PLAN DE DESARROLLO MUNICIPAL CON ENFOQUE EN ORDENAMIENTO TERRITORIAL PDM - OT  
TAULABÉ, COMAYAGUA, SÁBADO 25 DE NOVIEMBRE DEL 2023**

#	NOMBRE	DNI	ORGANIZACIÓN	LUGAR	TELÉFONO	FIRMA
111	Edil Geomar Benitez Marquez	0321-1992-00714	Presidente			
112	Edil Geomar Benitez Marquez	0321-1992-00714	Patronato	Brisas Bacalá	9523 93 49	Edil Geomar Benitez
113	Maximiliano Padilla	0518 1963 00501	Junta Agua	Cantillano	9962 8971	Maximiliano
114	Domitila Cruz Corea	0318 1954 00773	Sec. Civil	Taulabé	NT	[Firma]
115	Leonora Zavala Gutierrez	1212-1967-00082	Sec. Civil	Taulabé	95 47 8820	[Firma]
116	Donis Leticia Villanueva Corea	0318 1964 01504	Sec. Civil	Taulabé	98 74 6576	[Firma]
117	Yensi Melissa Camizales	0321 1990 00342	Patronato	Palmichal	3257 9632	[Firma]
118	Coron Elizabeth Zarauza	0321 1997 00023	Patronato	Palmichal	9545 76 48	Coron Zarauza
119	Concepción Domínguez	1208 1952 00196	Sec. Civil	Ojo Agua	NT	[Firma]
120	Reyna Isabel Nicolas Dominguez	0321 1989 00702	Sec. Civil	" "	NT	Reyna Nicolas
	Stephany Lizeth Mejia	Niña	" "	" "	" "	[Firma]



**PLAN DE DESARROLLO MUNICIPAL CON ENFOQUE DE ORDENAMIENTO TERRITORIAL  
TAULABÉ, COMAYAGUA, 2023 - 2029**



República de Honduras C.A.  
Municipalidad de Taulabé, Comayagua  
Telefax. 2784-5076 - Telefax. 2784-5815  
E-mail: secretariamunicipalidadtaulabe@gmail.com



**LISTADO DE ASISTENCIA**

**CABILDO ABIERTO PLAN DE DESARROLLO MUNICIPAL CON ENFOQUE EN ORDENAMIENTO TERRITORIAL PDM - OT  
TAULABÉ, COMAYAGUA, SÁBADO 25 DE NOVIEMBRE DEL 2023**

#	NOMBRE	DNI	ORGANIZACIÓN	LUGAR	TELÉFONO	FIRMA
121	Mario Doblado Pineda	0218-1966-00768	Patronato	Jaitique	8941-0497	Mario Doblado Pineda
122	Doris Antonio Domínguez Rodríguez	0221-2004-00058	Sociedad Civil	Taulabé	9312-1386	Doris Antonio D.
123	Maria Luz Bonilla Cuellar	1327-1973-00085	Secretaría Junta de Agua	El Chapanal	3296-6941	Maria Luz Bonilla Cuellar
124	Dania Soto	0218-1987-00142	Patronato	El Palmar del Taulabé	9410-0154	Dania Soto
125	Cindy Paola Euterice Zavala	0219-2002-00118	Sociedad Civil	Taulabé		Cindy Paola Euterice Zavala
126	Andrea Buitillo Portillo	0321-1990-00481	Regidora	Taulabé	3345-1687	Andrea Buitillo Portillo
127	David Reynaldo Méndez Hernández	0318-1957-00089	Presidente Patronato	Varsovia	9874-4823	David Méndez Hernández
128	Nancy Contreras	0321-1988-00351	Presidente Sindicato M.	Taulabé	3325-9433	Nancy Contreras
129	Jose Hilario Alvarado	0314-1976-00199	Patronato	El Chapanal	8971-1811	Jose Hilario Alvarado
130	Cesar Augusto Sandoval Melgar	0318-1963-00939	Presidente Patronato	Bacodra	3238-4496	Cesar Augusto Sandoval Melgar



República de Honduras C.A.  
Municipalidad de Taulabé, Comayagua  
Telefax. 2784-5076 - Telefax. 2784-5815  
E-mail: secretariamunicipalidadtaulabe@gmail.com



**LISTADO DE ASISTENCIA**

**CABILDO ABIERTO PLAN DE DESARROLLO MUNICIPAL CON ENFOQUE EN ORDENAMIENTO TERRITORIAL PDM - OT  
TAULABÉ, COMAYAGUA, SÁBADO 25 DE NOVIEMBRE DEL 2023**

#	NOMBRE	DNI	ORGANIZACIÓN	LUGAR	TELÉFONO	FIRMA
131	Ildo Lourdes Alvarado	0314-1982-00085	Patronato	Chaparral Abajo	8936-9389	Ildo Lourdes Alvarado
132	Emma Lopez	56 Años	Patronato	Misión	9707-1517	Emma Lopez
133	Guillemma Marcia Pedraza	58 Años	Asociación civil	B. Lectonia Maldonado	9885-6096	Guillemma Marcia Pedraza
134	Ashly Nicol Hernandez Pedraza	10 Años	Asociación civil	B. Lectonia Maldonado	N.T.	Ashly Hernandez
135	Irma Consuelo Oliva Pineda	1769-1981-0123	Asociación civil	B. Carmen	3206-7878	Irma Consuelo Oliva Pineda
136	Rumilda Inestroza Hernandez	0314-1972-00091	Asociación civil	B. Vista Hermosa	9698-9160	Rumilda Inestroza Hernandez
137	Sara Idunida Hernandez Poma	1623-1992-00083	Asociación	B. Vista Hermosa	N.T.	Sara Idunida Hernandez Poma
138	Lilín Eroza Ponce	0318-1972-00900	Patronato	Condillanos	9088-8839	Lilín Eroza Ponce
139	Alex Geanany Giron	1327-1940-00027	Patronato	Tercero Blanco	9371-6104	Alex Geanany Giron
140	Juan Gabriel Moreno	03198700569	Equipo de	San La Misión	89211064	Juan Gabriel Moreno

**PLAN DE DESARROLLO MUNICIPAL CON ENFOQUE DE ORDENAMIENTO TERRITORIAL  
TAULABE, COMAYAGUA, 2023 - 2029**



República de Honduras C.A.  
Municipalidad de Taulabé, Comayagua  
Telefax. 2784-5076 - Telefax. 2784-5815  
E-mail: secretariamunicipalidadtaulabe@gmail.com



**LISTADO DE ASISTENCIA**

**CABILDO ABIERTO PLAN DE DESARROLLO MUNICIPAL CON ENFOQUE EN ORDENAMIENTO TERRITORIAL PDM - OT  
TAULABÉ, COMAYAGUA, SÁBADO 25 DE NOVIEMBRE DEL 2023**

#	NOMBRE	DNI	ORGANIZACIÓN	LUGAR	TELÉFONO	FIRMA
141	Martha Isabel Calix Calix	0318-1975-00846	Prosecretaria Sociedad Civil	Cerro Azul	9586-0042	Martha Isabel Calix
142	Elvin Alexis Umanzor Moñóz	0610-1983-00710	Presidente Junta de Agua	San Antonio Yure	9988-8543	Elvin Alexis
143	Isaul Zavala Martel	0824-1985-00175	Tesorero Patronato	Buenos Aires	9454-2796	Isaul Zavala
144	Gloria Nicolas Dominguez	0318-1986-00634	Sociedad Civil	Ojos de Agua	9289-6442	Gloria Nicolas
145	Carmen Yamilet Garcia Nicolas	Niña	Sociedad Civil	Ojos de Agua	—	Carmen Yamilet
146	Carmen Gabriela Garcia Nicolas	Niña	Sociedad Civil	Ojos de Agua	—	Carmen Gabriela
147	Nahon Edgardo Sandoval Marquez	0318-1983-09905	Previdor	Jardines	9619-5693	Nahon Edgardo
148	Manuel De Jesus Vasquez Suazo	0318-1961-00630	Presidente Caja Rural	Palmichal Comay	9421-4093	Manuel De Jesus
149	Jose Florentino Sarto	1317-1979-00223	Vegas de Jaitia	Patronato	—	Jose Florentino
150	Dominga Delcid Pivas	1015-1981-00296	Sociedad Civil	Taulabé	9893-0224	Dominga Delcid



República de Honduras C.A.  
Municipalidad de Taulabé, Comayagua  
Telefax. 2784-5076 - Telefax. 2784-5815  
E-mail: secretariamunicipalidadtaulabe@gmail.com



**LISTADO DE ASISTENCIA**

**CABILDO ABIERTO PLAN DE DESARROLLO MUNICIPAL CON ENFOQUE EN ORDENAMIENTO TERRITORIAL PDM - OT  
TAULABÉ, COMAYAGUA, SÁBADO 25 DE NOVIEMBRE DEL 2023**

#	NOMBRE	DNI	ORGANIZACIÓN	LUGAR	TELÉFONO	FIRMA
151	Dania Rubilia Castro Hernandez	1613-1990-01278	Patronato Fiscal	Palmichal Comay	33558987	Dania Castro
152	Mariela Montoya Frero	0321-1999-00172	Patronato Prosecretaria	El Peñon	89692516	Mariela Montoya
153	Marta Antonia Ramos	0205-1974-00216	Patronato Local	El Chaferral	8880-24773	Marta Antonia
154	Gaspar Mejia Llanucha	0321-1995-00823	Patronato Asesora	Tercero Blanco	94337346	Gaspar Mejia
155	Juan Ramon Atorro	0318-1910-00493	Patronato Auxilio P.	Camalote	89695779	Juan Ramon
156	Hector Rolando Escob	0318-1992-00734	Patronato Local #1	Tantique	32038009	Hector Rolando
157	Baudilio Rivera	1601-1970-00165	Patronato Presidente	Yure Redondas de	99122123	Baudilio Rivera
158	Jose Amado Vasquez	-	Junta de Agua Secretaria	Centallanas	95097527	Jose Amado
159	José Santos Dominguez Jimena	0318-1977-00519	Patronato Local #3	Tercero Blanco	99128405	José Santos
160	Antibal Aguilar	0318-1984-07273	Sec. Civil	Taulabé	31464109	Antibal Aguilar



**PLAN DE DESARROLLO MUNICIPAL CON ENFOQUE DE ORDENAMIENTO TERRITORIAL  
TAULABE, COMAYAGUA, 2023 - 2029**

República de Honduras C.A.  
Municipio Municipal de Taulabé, Comayagua  
Teléfono: 2784-5076 - Telefax: 2784-5815  
E-mail: secretariamunicipalidadtaulabe@gmail.com

**LISTADO DE ASISTENCIA**

**CABILDO ABIERTO PLAN DE DESARROLLO MUNICIPAL CON ENFOQUE EN ORDENAMIENTO TERRITORIAL PDM - OT  
TAULABÉ, COMAYAGUA, SÁBADO 25 DE NOVIEMBRE DEL 2023**

#	NOMBRE	DNI	ORGANIZACIÓN	LUGAR	TELÉFONO	FIRMA
161	Walner Alexander Martínez	0318-1973-01126	Iglesia	Bacardía	8826-7920	
162	Jose Angel Cruz Ramos	0314-2002-00178	Patronato	Vegas de Jaitique	9655-1525	
163	Jose Eduardo Sorlo Bejarano	0321-2000-00473	Patronato	Vegas de Jaitique	8771-9099	Jose
164	Alba Luz Juanes Gutierrez	0314-1983-00179	Patronato	Huerto del Eden	9925-2110	
165	Hector Alexis Giron Medina	0318-1975-00312	Presidente ANACAFEH	Chaguites	9701-5172	
166	Aracelis Palma Arias	0318-1940-00164	Sociedad Civil	Barrus Aires	9556-2626	
167	Tomasa Torres Gomez	0310-1968-00369	Presidente Patronato	La Bolasteros	9956-4466	
168	Josefina Granados	0318-1971-00961	Sociedad Civil	La Bolasteros	9953-3684	
169	Jose Ricardo Amaya Granados	0321-1997-00430	Junta de Agua	La Bolasteros	9640-6460	
170	Fernán Coxeres	1218-1978-00133	Sociedad Civil	Bacardía	9434-2277	

República de Honduras C.A.  
Municipio Municipal de Taulabé, Comayagua  
Teléfono: 2784-5076 - Telefax: 2784-5815  
E-mail: secretariamunicipalidadtaulabe@gmail.com

**LISTADO DE ASISTENCIA**

**CABILDO ABIERTO PLAN DE DESARROLLO MUNICIPAL CON ENFOQUE EN ORDENAMIENTO TERRITORIAL PDM - OT  
TAULABÉ, COMAYAGUA, SÁBADO 25 DE NOVIEMBRE DEL 2023**

#	NOMBRE	DNI	ORGANIZACIÓN	LUGAR	TELÉFONO	FIRMA
171	Carlos David Villanueva Corea	niño	Sec. civil	Taulabé	NT	
172	Manuel Gomez Pineda	7001-1965-00736	Sec. civil	Pardo Alto	9665-3331	
173	Enebelio Hernandez Sosa	1804-1956-00052	Patronato	Piedra Pintada	9975-4306	
174	Carmen Azucora Martinez	0318-1984-00638	Fe y esperanza	Palmichal	9772-5965	
175	Salvador Cruz Arqueta	7010-1989-00709	Orga Rural	Las Vegas Jaitique	NT	
176	Jorge Diaz Gutierrez	0318-1960-00607	Soc. civil	Vella Vista	NT	
177	Cesar Lopez	0801-1987-20713	Auxiliar social	siguete Pique	9809-7566	
178	Francisco Portillo Medina	0318-1957-00482	Asistente social	El Piñon	9956-5872	
179	Delmis Yackeline Sanchez	0318-1987-01589	Junta a. soci local	Las Flores	9538-6935	
180	Antolin Giron	0319-1969-00932	Patronato	Las Manos	9546-4920	

**PLAN DE DESARROLLO MUNICIPAL CON ENFOQUE DE ORDENAMIENTO TERRITORIAL  
TAULABÉ, COMAYAGUA, 2023 - 2029**



República de Honduras C.A.  
Municipalidad de Taulabé, Comayagua  
Telefax: 2784-5076 - Telefax: 2784-5815  
E-mail: secretariamunicipalidadtaulabe@gmail.com



**LISTADO DE ASISTENCIA**

**CABILDO ABIERTO PLAN DE DESARROLLO MUNICIPAL CON ENFOQUE EN ORDENAMIENTO TERRITORIAL PDM - OT  
TAULABÉ, COMAYAGUA, SÁBADO 25 DE NOVIEMBRE DEL 2023**

#	NOMBRE	DNI	ORGANIZACIÓN	LUGAR	TELÉFONO	FIRMA
181	Mauricio Antonio Rodríguez Padilla	0318196200890	Patronato local #1	Bacansa	99766397	
182	Darkey Elizabeth Toledo	0321199300216	Soc Civil	La Angostura	86688181	BETA
183	Stankel Calix Aguilera	1906195700051	Patronato Presidente	Juan Manuel	71567879	
184	Darkey Elizabeth Ramirez	-	Niña	La Angostura		
185	Edis Gabina Padilla Medina	0321198900008	Patronato Representador	El Zapotal	96559161	
186	Jose salvador Cruz Soto	0314200400043	Patronato vocal #1	Los Viejos	88860901	JOSE CRUZ
187	Felipa Gonzalez	1007196800138	Municipalidad	De las Flores	98724788	
188	Jose Milan Garcia Vasquez Cipriano Hernandez	031819850675	Auxiliar	La Union Buena Vista	98552247	Jose milan G V
189	Juan Adel Garcia Perez	0301196600930	AUXILIAR	La Union Buena Vista	95105219	
190	Roldan Molina Pineda	0318196600009	Auxiliar	San Antonio	99204789	



República de Honduras C.A.  
Municipalidad de Taulabé, Comayagua  
Telefax: 2784-5076 - Telefax: 2784-5815  
E-mail: secretariamunicipalidadtaulabe@gmail.com



**LISTADO DE ASISTENCIA**

**CABILDO ABIERTO PLAN DE DESARROLLO MUNICIPAL CON ENFOQUE EN ORDENAMIENTO TERRITORIAL PDM - OT  
TAULABÉ, COMAYAGUA, SÁBADO 25 DE NOVIEMBRE DEL 2023**

#	NOMBRE	DNI	ORGANIZACIÓN	LUGAR	TELÉFONO	FIRMA
191	Orin Alcides Mejia Bonilla	0318-1979-02029	Patronato	Varsovia	9623-4994	
192	Carol Yareth Zepeda Ordoñez	0318-1984-00868	Sociedad Civil	Las Conchas	9492-1305	
193	Jorge Alex Zepeda Ordoñez	3 años	Niño	Las Conchas	N.A.	
194	Maria Luisa Ordoñez	0615-1981-01204	Sociedad Civil	Las Conchas	9451-926	
195	Juana Vasquez Dominguez	1208-1955-00029	Sociedad Civil	San Cristobal	N.T.	
196	Kenia Alejandra Nicolas	74 años	Niña	San Cristobal	9288-9430	
197	Deysi Carolina Aguilar Gomez	0314-1993-00001	Sociedad Civil	San Cristobal	N.T.	
198	Juan Eliel Nicolas	2 años	Niño	San Cristobal	N.A.	
199	Rosa Guilma Hernandez Gomez	0314-1997-00245	Municipalidad	Jardines	9647-2411	
200	Maria Del Rosario Gonzalez	0318-1985-01766	Municipalidad Junta de Agua	Waltique	3222-3831	



**PLAN DE DESARROLLO MUNICIPAL CON ENFOQUE DE ORDENAMIENTO TERRITORIAL  
TAULABÉ, COMAYAGUA, 2023 - 2029**



República de Honduras C.A.  
Municipalidad de Taulabé, Comayagua  
Telefax: 2784-5076 - Telefax: 2784-5815  
E-mail: secretariamunicipal@taulabe@gmail.com



**LISTADO DE ASISTENCIA**

**CABILDO ABIERTO PLAN DE DESARROLLO MUNICIPAL CON ENFOQUE EN ORDENAMIENTO TERRITORIAL PDM - OT  
TAULABÉ, COMAYAGUA, SÁBADO 25 DE NOVIEMBRE DEL 2023**

#	NOMBRE	DNI	ORGANIZACIÓN	LUGAR	TELÉFONO	FIRMA
201	Maria Santana Gusman	7002 1981 00007	Patronato	Las Flores Jaitique	9628 5168	Maria Santana
202	Denis Daniel Orellana Lopez	niño		"	"	
203	Anayeli Nakomi Aguilar Diaz	niña		Jaitique	52 22 38 31	Anayeli Aguilar
204	Isidra Santos Hernandez	1621 1859 00071	Patronato	La Mision Los Flores	9373 5171	Isidra Hernandez
205	Grisselda Carolina Doblado	0318 1982 00529	Patronato	Jaitique	9565 5759	Grisselda Carolina D.
206	Tabel Doblado	niño		"	"	
207	Henry Javier Alayo	0308 1982 01814	Patronato	Jaitique	88 55 8554	Henry Alayo
208	Lourdes Concepcion Padilla suazo	0318 1981 01945	Santa Ana vocal #1	La laguna	3186 10 99	Lourdes C.P.S
209	Jendhy Marixa Maldonado	1808 1977 00245	Soc. civil	La laguna	-	Jendhy Maldonado
210	Maria de la Cruz Gomez	0314 1970 00094	Patronato vocal presidente	La jas	9782 0152	Maria Gomez



República de Honduras C.A.  
Municipalidad de Taulabé, Comayagua  
Telefax: 2784-5076 - Telefax: 2784-5815  
E-mail: secretariamunicipal@taulabe@gmail.com



**LISTADO DE ASISTENCIA**

**CABILDO ABIERTO PLAN DE DESARROLLO MUNICIPAL CON ENFOQUE EN ORDENAMIENTO TERRITORIAL PDM - OT  
TAULABÉ, COMAYAGUA, SÁBADO 25 DE NOVIEMBRE DEL 2023**

#	NOMBRE	DNI	ORGANIZACIÓN	LUGAR	TELÉFONO	FIRMA
211	Jose Amado caballero Riveret		Soc civil	Do las acacias	9960 9770	Jose Amado Riveret
212	Catalina Granados	0318 1979 00321	Patronato secretaria	La Balastaca	88 09 0339	Catalina Granados
213	Mario Isai Lopez Rivera	1201-1968-00080	secretario	brisas del rio	9785-5135	Mario Lopez
214	Sindy R. Morales M.	0321-1997-00020	Municipalidad	Taulabé	9824-8458	Sindy Morales
215	Kenny yolanda portillo Brinda	0318 1988 00278	Municipalidad	el Peñon	9606 2832	Kenny y Yolanda
216	Alda Judith Duran Zevilla	1904 1977 04251	Caja social Soc civil	La laguna	8951 9842	Alda Judith D.S
217	Suani Guadalupe Alcerro duran	niña	-	La laguna	8951 9842	Suani
218	Francisco Javier Rodriguez Ochoa	0318 1977 01212	Municipalidad	B.L.M	9485 8464	Francisco Rodriguez
219	José Antonio Fernandez Sagastume	1601 1994 00719	Municipalidad	Montañas	92-30-1468	José Antonio
220	Grant nain Sara machado	0313 1980 00224	Soc civil	ojo de agua	8939 1758	Grant nain

**PLAN DE DESARROLLO MUNICIPAL CON ENFOQUE DE ORDENAMIENTO TERRITORIAL  
TAULABE, COMAYAGUA, 2023 - 2029**

República de Honduras C.A.  
Municipalidad de Taulabé, Comayagua  
Telefax. 2784-5076 - Telefax. 2784-5815  
E-mail: secretariamunicipalidadtaulabe@gmail.com

**LISTADO DE ASISTENCIA**

**CABILDO ABIERTO PLAN DE DESARROLLO MUNICIPAL CON ENFOQUE EN ORDENAMIENTO TERRITORIAL PDM - OT  
TAULABÉ, COMAYAGUA, SÁBADO 25 DE NOVIEMBRE DEL 2023**

#	NOMBRE	DNI	ORGANIZACIÓN	LUGAR	TELÉFONO	FIRMA
221	Rayna Anyela Manríquez	0521-1994-00169	SOC CIVIL	Ojo de agua		Rayna Anyela Manríquez
222	Alexis David Manríquez González	nido	socio	Ojo de agua		Alexis's Manríquez
223	Reyna Justa Orozco	nido	-	Ojo de agua		
224	José Kristofer Vega	0521-1991-00491	Municipalidad	Taulabé	31-53-11-92	
225	Juan Carlos Anderson	0318-1963-00675	D.H.M.	Taulabé	31581184	
226	Narcizo Pineda Alvarado	0318-1960-00399	Municipalidad	Taulabé	95568052	
227	Juan Pablo Castillo	0318-1981-01594	MUNI	Taulabé	98-67-2049	
228	Ana Carlie Castellanos Conventi	0321-1995-00478	UDEF. Muni	Taulabé	95-205829	Ana Conventi
229	Karla Yamileth Martínez Vázquez	0321-2004-00199	Municipalidad	Taulabé	9775-5849	Karla Martínez
230	Celena Gabriela Ramírez	0310-2002-00574	Municipalidad	Taulabé	9628-2294	Celena Ramírez

República de Honduras C.A.  
Municipalidad de Taulabé, Comayagua  
Telefax. 2784-5076 - Telefax. 2784-5815  
E-mail: secretariamunicipalidadtaulabe@gmail.com

**LISTADO DE ASISTENCIA**

**CABILDO ABIERTO PLAN DE DESARROLLO MUNICIPAL CON ENFOQUE EN ORDENAMIENTO TERRITORIAL PDM - OT  
TAULABÉ, COMAYAGUA, SÁBADO 25 DE NOVIEMBRE DEL 2023**

#	NOMBRE	DNI	ORGANIZACIÓN	LUGAR	TELÉFONO	FIRMA
231	Candida Reyes	0318-1976-05846	Sociedad civil	Sociedad civil		Candida Reyes
232	Maritza Yolanda Aguilar	0301-1995-00064		Sociedad civil		Maritza Yolanda
233	Javier Jeany Andrade	0301-1985-00492	Sociedad civil	Sociedad civil		Javier Andrade
234	Andrea Isabela Moreira López	0301-2003-00157	Sociedad civil	Municipalidad		Andrea Moreira
235	Rosalinda Francisco Salero	1625-1973-00023	Sociedad civil	Autonoma libre		Rosalinda Francisco
236	Paula Augusta Cantaferra	1008-1987-02207	Sociedad civil	libre	9511-1290	Paula Augusta
237	Erribio Marquez Marquez	1005-1974-00145	Sociedad civil	las conchas	9885-7725	Erribio Marquez
238	Yilian Yamileth Medina	0508-1986-00278	Sociedad civil	las conchas		Yilian Medina
239	Yancy Maribel Zepeda Zaccaria	0371-1997-00413	Sociedad civil	conchas	9014-1544	Yancy Maribel
240	Jose Marvin Veliz	0318-1981-00359	Sociedad civil	Playon	9648-9765	Jose Marvin Veliz



**PLAN DE DESARROLLO MUNICIPAL CON ENFOQUE DE ORDENAMIENTO TERRITORIAL  
TAULABE, COMAYAGUA, 2023 - 2029**

**XVII.6 Mapa municipal de zonificación territorial**

## MAPA GENERAL.

No.	Aldea	Area (m2)	Area (km2)	Perimetro (m)	Perimetro (km)
1	Quebraditas:	5545171.987	5.545	10853.402	10.853
2	Camlotales:	9755295.829	9.755	14410.644	14.411
3	El Carrizal:	10318699.465	10.319	15877.536	15.878
4	Piedra Pintada:	1697994.582	1.698	6359.798	6.360
5	Montañuelas:	6102168.469	6.102	13798.440	13.798
6	Rancho Alegre:	1343798.804	1.344	5421.378	5.421
7	La Misión:	4176550.897	4.177	12033.472	12.033
8	Ocotum:	14299234.056	14.299	17753.009	17.753
9	La Laguna:	4237273.163	4.237	10067.971	10.068
10	Tulibé:	7784409.676	7.784	16994.675	16.995
11	Carrillinos	2612517.217	2.613	7620.895	7.621
12	Chaguétes:	2403141.160	2.403	9202.507	9.203
13	Bellas Vista:	2638302.143	2.638	8229.961	8.230
14	Terrero Blanco:	5474173.633	5.474	11239.186	11.239
15	Los Llanos:	1656433.032	1.656	5740.951	5.741
16	Jaitique:	3207198.271	3.207	9227.082	9.227
17	Las Flores de Jaitique	2334704.674	2.335	7675.646	7.674
18	Piedra de Añil:	2468403.524	2.468	9015.738	9.016
19	Ojo de Agua:	2159282.848	2.159	6801.807	6.802
20	Salvata de Ocote:	2798282.684	2.798	9325.323	9.325
21	La Argosutra:	6106957.825	6.107	12579.567	12.580
22	El Peñon:	4017826.111	4.018	9752.839	9.753
23	El Cerron:	5018264.046	5.018	10955.168	10.955
24	Buenos Aires:	4931276.381	4.931	10468.965	10.469
25	Las Aljandras:	5322133.507	5.322	11176.751	11.177
26	Paluicini:	8495841.588	8.496	17375.317	17.375
27	Jardines:	14602388.512	14.602	20949.734	20.950
28	Huerto El Eden:	1957580.724	1.958	6144.104	6.144
29	Bacania:	5850707.992	5.851	12544.450	12.544
30	La Providencia:	3663388.651	3.663	8482.751	8.483
31	Villas Napoles:	6646486.977	6.646	11640.110	11.640
32	Pto Solo:	14143682.809	14.144	17786.042	17.786
33	Varsovia:	4592211.917	4.592	10214.078	10.214
34	San Antonio Bacania:	4643738.568	4.644	9793.275	9.793
35	Cerro Anz:	14218093.498	14.218	23210.743	23.211
36	El Playon:	3047579.489	3.048	8520.314	8.520
37	Buena Vista de Varsovia:	9566621.360	9.567	14261.657	14.262
38	La Union:	2140014.218	2.140	6673.174	6.673
39	San Antonio de Yure:	3672986.136	3.673	10427.658	10.428
40	La Union de San Antonio de Yure:	3672986.136	3.673	10371.061	10.371
41	Quebradas de Yure:	1807448.507	1.807	7748.821	7.749
42	1	1050652.957	1.051	4750.733	4.751
43	2	1798552.716	1.799	7653.248	7.653
44	3	2692751.596	2.693	7418.179	7.418
45	4	1610791.582	1.611	5373.692	5.374
		228283999.917	228.284	483919.852	483.920



PROYECTO:  
DISTRIBUCION  
GEOGRAFICA DE TAULABE  
PROPIETARIO:  
MUNICIPALIDAD DE  
TAULABE  
UBICACION:  
TAULABE, COMAYAGUA.

Aprobo:  
  
Ing: Edin Pineda  
CICH 9131



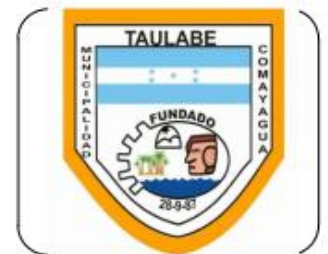

FIRMA Y SELLO.



Contenido:  
Mapa General

FECHA: 30/06/2022	HOJA: #1
ESCALA: 1:1000	

**PLAN DE DESARROLLO MUNICIPAL CON ENFOQUE DE ORDENAMIENTO TERRITORIAL  
TAULABE, COMAYAGUA, 2023 - 2029**

<h2 style="margin: 0;">MAPA ZONA A</h2> 	<h2 style="margin: 0;">MAPA ZONA B</h2> 	<p><b>PROYECTO:</b> DISTRIBUCION GEOGRAFICA DE Taulabe</p> <p><b>PROPIETARIO:</b> MUNICIPALIDAD DE TAULABE</p> <p><b>UBICACION:</b> TAULABE; COMAYAGUA.</p> <hr/> <p><b>Aprobo:</b>  Ing: Edin Pineda CICH 9131</p> <p align="center">_____ FIRMA Y SELLO.</p>				
<h2 style="margin: 0;">MAPA ZONA C</h2> 	<h2 style="margin: 0;">MAPA ZONA D</h2> 	<div style="text-align: center;">  </div> <p align="center"><b>Contenido:</b> ZONALES A,B,C,D.</p> <table border="1" style="width: 100%; border-collapse: collapse;"> <tr> <td style="width: 50%; padding: 2px;"><b>FECHA:</b> 30/06/2022</td> <td style="width: 50%; padding: 2px;"><b>HOJA:</b> #2</td> </tr> <tr> <td style="padding: 2px;"><b>ESCALA:</b> 1:1000</td> <td></td> </tr> </table>	<b>FECHA:</b> 30/06/2022	<b>HOJA:</b> #2	<b>ESCALA:</b> 1:1000	
<b>FECHA:</b> 30/06/2022	<b>HOJA:</b> #2					
<b>ESCALA:</b> 1:1000						



**PLAN DE DESARROLLO MUNICIPAL CON ENFOQUE DE ORDENAMIENTO TERRITORIAL  
TAULABE, COMAYAGUA, 2023 - 2029**

**MAPA ZONA E**



**MAPA ZONA F**



**MAPA ZONA G**



**MAPA ZONA H**



**PROYECTO:**  
DISTRIBUCION  
GEOGRAFICA DE Taulabe  
**PROPIETARIO:**  
MUNICIPALIDAD DE  
TAULABE  
**UBICACION:**  
TAULABE; COMAYAGUA.

**Aprobo:**

Ing: Edin Pineda  
CICH 9131

FIRMA Y SELLO.



**Contenido:**  
ZONALES E,F,G,H

**FECHA:**  
30/06/2022

**HOJA:**

**ESCALA:**  
1:1000

**#3**

PLAN DE DESARROLLO MUNICIPAL CON ENFOQUE DE ORDENAMIENTO TERRITORIAL  
TAULABE, COMAYAGUA, 2023 - 2029

# MAPA ZONA I



PROYECTO:  
DISTRIBUCION  
GEOGRAFICA DE TAULABE  
PROPIETARIO:  
MUNICIPALIDAD DE  
TAULABE  
UBICACION:  
TAULABE; COMAYAGUA.

Aprobo:

Ing: Edin Pineda  
CICH 9131

FIRMA Y SELLO.



Contenido:  
ZONALES I,J

FECHA:  
30/06/2022

HOJA:

ESCALA:  
1:1000

#4

PLAN DE DESARROLLO MUNICIPAL CON ENFOQUE DE ORDENAMIENTO TERRITORIAL  
TAULABE, COMAYAGUA, 2023 - 2029

**XVII.7 Fotografías**





PLAN DE DESARROLLO MUNICIPAL CON ENFOQUE DE ORDENAMIENTO TERRITORIAL  
TAULABE, COMAYAGUA, 2023 - 2029



**PLAN DE DESARROLLO MUNICIPAL CON ENFOQUE DE ORDENAMIENTO TERRITORIAL  
TAULABE, COMAYAGUA, 2023 - 2029**





**PLAN DE DESARROLLO MUNICIPAL CON ENFOQUE DE ORDENAMIENTO TERRITORIAL  
TAULABE, COMAYAGUA, 2023 - 2029**



**PLAN DE DESARROLLO MUNICIPAL CON ENFOQUE DE ORDENAMIENTO TERRITORIAL  
TAULABE, COMAYAGUA, 2023 - 2029**





## Cabildo abierto





