



Instituto Nacional de
Conservación Forestal
ICF



Formulario MPA-059

1. Proceso de Compra No.

ORFA-ICF-LIFEWEB-003-2023

2. Proceso de Rep. No.

3.- ORDEN DE PAGO ORFA-ICF-LIFEWEB-005-2023

4.-

A.-A la atención de:	OFICINA COORDINADORA DE PROYECTOS
B.-Paguese a:	DISTRIBUIDORA DE MOTORES, S.A.
C.-La suma de:	(284,000.00) DOSCIENTOS OCHENTA Y CUATRO MIL LEMPIRAS
D.Menos 15% I.S.V.:	(37,043.48) TREINTA Y SIETE MIL CUARENTA Y TRES CON 48/100 LEMPIRAS
E.-Neto a Pagar L.:	(246,956.52) DOSCIENTOS CUARENTA Y SEIS MIL NOVECIENTOS CINCUENTA Y SEIS CON 52/100 LEMPIRAS

5.- Por Concepto de:

Pago por la compra de 2 motocicletas para uso en la oficina Local de islas de la Bahía del Departamento de Áreas Protegidas y marco de ejecución el Proyecto Lifeweb

6.- Adjunto los siguientes documentos:

A.- <input checked="" type="checkbox"/> Req.No. ORFA-ICF-LIFEWEB-003-2023	F.- <input type="checkbox"/> O/Rep.No. _____
B.- <input checked="" type="checkbox"/> Cot.No. Distribuidora de Motores, S.A/ DIDEMO	G.- <input checked="" type="checkbox"/> Fact.No. 002-004-01-00001751 / 002-004-01-00001750
C.- <input checked="" type="checkbox"/> R/C No. ORFA-ICF-LIFEWEB-003-2023	H.- <input type="checkbox"/> Recibo No. _____
D.- <input checked="" type="checkbox"/> O/C No. ORFA-ICF-LIFEWEB-003-2023	I.- <input type="checkbox"/> SIAFI _____
E.- <input checked="" type="checkbox"/> Rec.Ent ORFA-ICF-LIFEWEB-003-2023	J.- <input type="checkbox"/> Otros constacia electronica Fiscal / cotizaciones DIDEMO, CURACAO, YAMAHA/ nota justificatoria /hoja # Cuenta

7.- Estructura Presupuestaria:

CUENTA DE CHEQUE # 1110201000384-1 A NOMBRE DE ICF PROYECTO CONSOLIDACION DE ÁREAS PROTEGIDAS LIFEWEB/ICF
6.-Estructura Presupues
Resultado 1.2 ,
PACC 23 , Act A.8

A.-Objeto	B.-Monto Lps.	C.-I/S Ventas 1	D. Valor Total
42310	L. 246,956.52	L. 37,043.48	L. 284,000.00
TOTAL	L. 246,956.52	L. 37,043.48	L. 284,000.00

9.- Lugar y Fecha:

LA CEIBA, ATLANTIDA 20 JULIO DE 2023

10.-
Lic. Loida Eunice Mardaga
ADMINISTRADORA REGIONAL

11.-
Ing. Allan Flores
JEFE REGIONAL

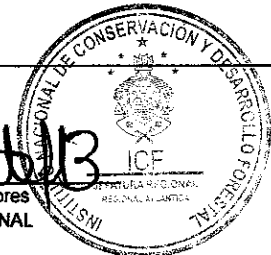



Instituto Nacional de
Conservación Forestal
ICF



Proceso de compra No. ORFA-ICF-LIFEWEB-003-2023

COMPROBANTE DE RECEPCIÓN Y ENTREGA No. ORFA-ICF-LIFEWEB-005-2023

Fecha: 17-ago-23

Orden de compra N°: ORFA-ICF-LIFEWEB-003-2023

Nombre de Proveedor

DISTRIBUIDORA DE MOTORES S.A/
DIDEMOS

Número de Factura: 002-004-01-00001751 / 002-004-01-00001750

Dirección: Avenida 14 de julio 9 y 10 calle, barrio
el Centro, La Ceiba

Tel. 24227-8500

Oficina Solicitante: REGIONAL DE ATLANTIDA/ LIFEWEB

No.	A.- Objeto del gasto	B.- Cantidad	C.- Unidad	D.- Precio Unitario	E.- Total
	Compra motocicletas con las siguientes características Motor: 4T, DOHC 7 4 valvs. Cilindraje: 249 (cm)3 Potencia: 23.3 HP/ 7500 rpm / troque 23.8Mm/6000 rpm. relación de compresión 9.3 sistema de enfriamiento por aire con radiador de aceite sistema de lubricación forzada por bomba trocooidal con Carter húmedo sistema de alimentación por carburador válvula de pistón (PD) 32mm de diam. Encendido: Eléctrico Freno delantero: Disco freno trasero: Tambor Capacidad de Combustible: 11. 5L transmisión de 6 velocidades Chasis Tipo cuna semidoble en acero Neumáticos delantero y trasero /90-21-M/C 54S/120/80-18-M/C62S Suspensión delantera Horquillas telescópica con 245mm de carrera de presión de aire neumático delantero 150kPa (1.50Kgf.cm2, 22 psi) Suspensiones traseras (Doblé Height Suspensión) brazo oscilante tipo pro link amortiguador sencillo con 242mm de carrera presión de neumático trasero 200 KPa (2.00kgf cm2 29PSI) Garantía 12 meses / 24,000.00 KL el que se cumpla primero sistema eléctrico de carga de alternador trifásico batería 12V-6Ah (libre de mantenimiento) sistema de iluminación por batería	42310	UNIDAD	2 L 123,478.26 L	246,956.52
	SUB TOTAL				246,956.52
	15% IMPUESTO				37,043.48
	TOTAL				284,000.00

Recibido por :		Entregado por:	
Nombre:	Loida Moradiega	Nombre:	Marco Vellatano
Cargo:	Administradora	Cargo:	Jefe de tienda
Firma:		Firma:	

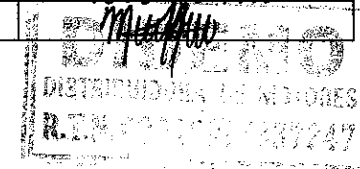
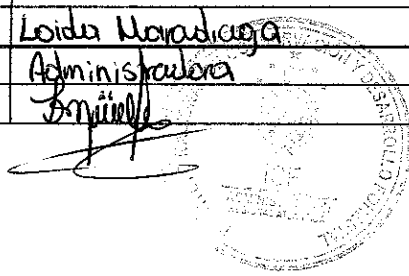



Distribuidora de Motores S. A.

Distribuidora de Motores S.A.

Casa Matriz

RTN 08019995337247

Dirección BARRIO: BO CONCEPCION, CALLE: 12 CLL, 1 AVE,

BLOQUE: 11 Y 12

Correo marita@grupovision.org

TEL: 2283-4470

La Ceiba

RTN 08019995337247

Dirección Ave. La república, bo solares nuevos, 2 cuadras después del parque central, frente al edificio lova

Correo marita@grupovision.org

TEL: 22834470

CAI: 18163D-62F725-D04289-285076-E3C5CA-70

Fecha limite de emisión: 19/09/2023

Rango autorizado: Desde: 002-004-01-00000001 **Hasta:** 002-004-01-00008000

Factura No: 002-004-01-00001751

Sitio de entrega

CEI-VTA-2

Día

14

Mes

08

Año

2023

08019008185811	INSTITUTO NACIONAL DE CONSERVACION Y DESARROLLO FORESTAL/LIFEWEB	08019008185811
----------------	--	----------------

MARCO VILLATORO	VTA-CONTADO	ORIGINAL
-----------------	-------------	-----------------

Cantidad	Producto	Precio Unitario	Descuento	Precio Total
1.00	XR250 Chasis: 8CHMD3410NP301533 Tipo: MOTOCICLETA Año: 2022 Estado: nuevo Marca: HONDA Modelo: XR250 Color: NEGRO Motor: MD34E-N007161 Poliza: 230004044601C Aduana: PUERTO CORTES Cilindrada: 250.0 Item: 9 Combustible: gasolina	L 126,086.96	L 2,608.70	L 123,478.26

No se aceptan reclamos sin la presentacion de esta factura, ni devoluciones despues de 24 horas.	Subtotal	L 123,478.26
N. Correlativo de orden de compra exenta:	Descuentos y rebajas otorgados	L 2,608.70
N. Correlativo de constancia de registro exonerado:	Importe exento	L 0.00
N. Identificativo del registro de la SAG:	Importe exonerado	L 0.00
	Importe gravado 15%	L 123,478.26
	Importe gravado 18%	L 0.00
	I.S.V. 15%	L 18,521.74
	I.S.V. 18%	L 0.00
	TOTAL FACTURA	L 142,000.00

ciento cuarenta y dos mil lempiras con 00/100 centavos

Visitanos en nuestras sucursales: Comayaguela, Suyapa, Comayagua, Choloteca, Kennedy, La Ceiba, Olanchito, Juticalpa, Choloma, MegaMall, Villanueva, Santo Rosa de Copan, La Entrada Copán, Salida a La Lima y Siguatepeque

Impreso por ALISBEN ERENIA MARTINEZ

Original: Cliente
Copia: Obligado tributario emisor

Folio No. 032067

1.-Proceso de compra No. **ORFA-ICF-LIFEWEB-003-2023**

2.- **ORDEN DE COMPRA No. ORFA-ICF-LIFEWEB-003-2023**

3.-

DEPENDENCIA: INSTITUTO DE CONSERVACION FORESTAL ICFIFEWEB

LUGAR: La Ceiba, Atlántida

FECHA: 17 de julio 2023

4.-Señor(es): DISTRIBUIDORA DE MOTORES. S.A.

5.-Dirección: Avenida 14 de julio 8 y 10 calle, barrio el Centro, La Ceiba

6.-Teléfono: 24227-8500

7.-

No.	A.-Descripción	B. Objeto del Gasto	C.-Unidad	D.-Cantidad	E.-P. Unitario	F.-TOTAL
1	Compra motocicletas con las siguientes características Motor: 4T, DOHC 7 4 valvs. Cilindraje:249 (cm)3 Potencia:23.3 HP/ 7500 rpm / troque 23.8Mm/6000 rpm. relación de compresión 9.3 sistema de enfriamiento por aire con radiador de aceite sistema de lubricación forzada por bomba trocoidal con Carter húmedo sistema de alimentación por carburador válvula de pistón (PD) 32mm de diam. Encendido: Eléctrico Freno delantero: Disco freno trasero: Tambor Capacidad de Combustible: 11. 5L transmisión de 6 velocidades Chasis Tipo cuna semidoble en acero Neumáticos delantero y trasero /90-21-M/C 54S/120/80-18-M/C62S Suspensión delantera Horquillas telescópica con 245mm de carrera de presión de aire neumático delantero 150kPa (1.50Kgf.cm2, 22 psi) Suspensiones traseras (Doblé Height Suspensión) brazo oscilante tipo pro link amortiguador sencillo con 242mm de carrera presión de neumático trasero 200 KPa (2.00kgf cm2 29PSI) Garantía 12 meses / 24,000.00 KL el que se cumpla primero sistema eléctrico de carga de alternador trifásico batería 12V-6Ah (libre de mantenimiento) sistema de iluminación por batería	42310	UNIDAD	2	L 123,478.26	246,956.52
	G.-SUB- TOTAL					246,956.52
	H.-DESCUENTO					
	I.-18%IMPUESTO					37,043.48
	J.-TOTAL					284,000.00

* Nos reservamos el derecho de devolver a costo, parte de los bienes en esta orden, si por cualquier motivo no son +

8.-ELABORADA POR:

 Nombre y Firma

9.-APROBADA POR:

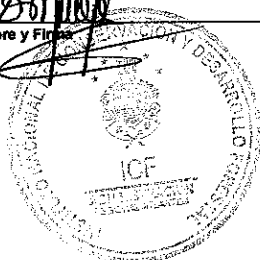

 Jefe Regional



RESUMEN DE COTIZACIONES No. ORFA-ICF-LIFEWEB-003-2023

N°	Artículo o Servicios	Cantidad	Unidad	ORFA-ICF-LIFEWEB-003-2023		27 de Junio 2023		Cotizaciones y precios por unidad (poner en filigras las cotizaciones aceptables)			
				Solicitado con Requisición No.		de Fecha		DISTRIBUIDORA DE MOTORES, S.A (DIDEMO)		COMERCIAL ULTRAMOTOR S.A. DE C.V.	
				P. Unitario	Total	P. Unitario	Total	P. Unitario	Total		
1	Compra motocicletas con las siguientes características Motor: 4T, DOHC 7 4 valvas. Cilindraje: 249 (cm)3 Potencia: 23.3 HP/ 7500 rpm / torque 23.8Nm/6000 rpm. relación de compresión 9.3 sistema de enfriamiento por aire con radiador de aceite sistema de lubricación forzada por bomba trecooidal con Carter húmedo sistema de alimentación por carburador: válvula de pistón (PD) 32mm de diam. Encendido: Eléctrico Freno delantero: Disco freno trasero: Tambor Capacidad de Combustible: 11.5L transmisión de 6 velocidades Chasis Tipo cuna semidoble en acero Neumáticos delantero y trasero 90-21-M/C 54S/120/80-18-M/C62S Suspensión delantera Horquillas telescópicas con 245mm de carrera de presión de aire neumático delantero 1.50KPa (1.50Kgf/cm2, 22 psi) Suspensiones traseras (Double Height Suspension) brazo oscilante tipo pro link amortiguador sencillo con 242mm de carrera presión de neumático trasero 200 KPa (2.00kgf/cm2 29PSI) Garantía 12 meses /24.000.00 K.L. el que se cumple primero sistema eléctrico de carga de alternador trifásico batería 12V-6Ah (libre de mantenimiento) sistema de iluminación por batería	2	UNIDAD	123,478.26	246,956.52	132,068.80	264,137.60	49,556.52	99,113.04		
				SUB-TOTAL	DESCUENTOS	EXCEPTOS	SUB-TOTAL	ISV 15%	TOTAL		
					246,956.52		264,137.60		99,113.04		
							2,608.66				
							5,221.76				
							261,528.92				
							39,229.36		14,866.96		
							305,980.04		113,980.00		

Se adjudica a la EMPRESA DISTRIBUIDORA DE MOTORES, S.A. (DIDEMO), el proceso de compra DE DOS MOTOCICLETAS ORFA-ICF-LIFEWEB-003-2023 por presentar la oferta más favorable que cumple con las especificaciones requeridas y ADICIONAN por la compra, casco, matrícula por el primer año y mantenimiento gratis mano de obra a los (1000) mil kilómetros. LA YAMAHA Y CURACAO NO CUMPLE CON LAS ESPECIFICACIONES REQUERIDAS

 Aprobado
 Jefe ORFA ICF
 Ing. Allan Flores
 JEFATURA REGIONAL
 REGIONAL ATLANTIDA

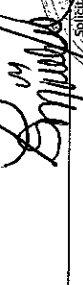
 Solicitante
 Ing. Eulene Maradiaga
 JEFATURA REGIONAL
 REGIONAL ATLANTIDA

1.-Proceso de Compra No. **ORFA-ICF-LIFEWEB-003-2023**

2.-Proceso de Reparación No.

3.-REQUISICIÓN PARA COMPRA No. ORFA-ICF-LIFEWEB-003-2023

Señores
Oficina Coordinadora de Proyectos

Fecha: 27 DE JUNIO 2023

Solicitud de compra de 2 motocicletas para uso en la oficina Regional islas de la Bahía del Departamento de Áreas Protegidas y marco de ejecución el Proyecto Lifeweb.

No.	A.-Descripción	B.-Objeto del Gasto	C.-Unidad Medida	D.-Cantidad	E.-Precio Unitario	F.-Total Precio Estimado ISV incluido
1	Compra motocicletas con las siguientes características Motor: 4T, DOHC 7 4 valvs. Cilindraje:249 (cm)3 Potencia:23.3 HP/ 7500 rpm / troque 23.8Mm/6000 rpm. relación de compresión 9.3 sistema de enfriamiento por aire con radiador de aceite sistema de lubricación forzada por bomba trocooidal con Carter húmedo sistema de alimentación por carburador válvula de pistón (PD) 32mm de diam. Encendido: Eléctrico Freno delantero: Disco freno trasero: Tambor Capacidad de Combustible: 11. 5L transmisión de 6 velocidades Chasis Tipo cuna semidoble en acero Neumáticos delantero y trasero /90-21-M/C 54S/120/80-18-M/C62S Suspensión delantera Horquillas telescópica con 245mm de carrera de presión de aire neumático delantero 150kPa (1.50Kgf.cm2, 22 psi) Suspensiones traseras (Double Height Suspensión) brazo oscilante tipo pro link amortiguador sencillo con 242mm de carrera presión de neumático trasero 200 KPa (2.00kgf cm2 29PSI) Garantía 12 meses / 24,000.00 KL el que se cumpla primero sistema eléctrico de carga de alternador trifásico batería 12V-6Ah (libre de mantenimiento) sistema de iluminación por batería	42310	UNIDAD	2	152,000.00	304,000.00
TOTAL						304,000.00

5. Resumen por objetos de Gasto

No.	A.-Objeto del Gasto	B.-Total	Disponibilidad Presupuestaria
1	42310	304,000.00	
Total		304,000.00	

CUENTA DE CHEQUE # 1110201000384-1 A NOMBRE DE ICF PROYECTO CONSOLIDACION DE ÁREAS PROTEGIDAS LIFEWEB/ICF

6.-Estructura Presupuestaria:

Resultado 1.2,
PACC 23 , Act A.8

7.-

[Signature]
Solicitado
Administración ORFA ICF
Lic. Eunice Maradiaga

8.-

[Signature]
Verificado Presupuesto
Disponibilidad

[Signature]
Aprobado
Jefe ORFA ICF
Ing. Allan Flores

