

ASPECTOS AMBIENTALES

1. ¿Incide negativamente sobre el ambiente la ejecución de este proyecto? Sí No
Si la respuesta es sí, ¿Qué medidas se están tomando?

2. ¿ Existen en el lugar de la construcción letrinas o servicios sanitarios, que pueden ser utilizados por los trabajadores que están ejecutando la obra? Sí No

3. Los desechos de la construcción se están disponiendo adecuadamente en un sitio fuera de la obra, sin causar impactos negativos en el ambiente? Sí No

* Si la respuesta es no, favor explique ¿Qué medidas se están tomando?

Nombre del supervisor

ARTURO A. MARTINEZ SANTOS

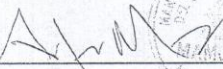
Firma y sello del supervisor



Se adjuntan cuatro fotografías a color

MUNICIPALIDAD DE SANTA MARIA, LA PAZ

INFORME DE SUPERVISION DE CAMPO ESTIMACION III

Periodo del:

02/09/2016 / 16/09/2016

PROYECTO: EN TIEMPO DESFASADO INCUMPLIMIENTO

Codigo:

Nombre: CONSTRUCCION AULA 9X8MTS EN ESCUELA JACOBO CARCAMO

Departamento: LA PAZ

Municipio: SANTA MARIA

Fase: Ejecucion

Ubicacion: ALDEA CRUCITAS

No. Visita	Fecha de Visita	Hora de Llegada	Hora de Salida	Fecha de Presentación
2				16/09/2016

CONTRATO DE INVERSION

Contratista: RICARDO HUMBERTO MOLINA

MONTO CONTRATADO
O.C L. 497,048.67
L. 0.00

Fecha Inicio: 05 DE AGOSTO 2016 (SEGÚN CONTRATO)

PORCENTAJE AVANCE: 85.50 %

Plazo: 90 DIAS

OBSERVACIONES GENERALES DEL PROYECTO

Clima	Rótulo	Personal en Obra	Materiales	Calidad de Obra	Proyecto paralizado
<input type="checkbox"/> Sin lluvia <input checked="" type="checkbox"/> Con lluvia	<input type="checkbox"/> Si <input checked="" type="checkbox"/> No En Carretera <input type="checkbox"/> Si <input type="checkbox"/> No Rotulo Pared <input type="checkbox"/> Si <input type="checkbox"/> No Placa	<input checked="" type="checkbox"/> Suficiente <input type="checkbox"/> Insuficiente Maestro de obra: _____ Albañiles: _____ Peones: _____ Mujeres: _____ Otros: _____	<input checked="" type="checkbox"/> Aprobado <input type="checkbox"/> Suficiente <input type="checkbox"/> Rechazado <input type="checkbox"/> Insuficiente Material Rechazado: _____	<input type="checkbox"/> Bueno <input type="checkbox"/> Regular <input type="checkbox"/> Malo Proyecto terminado <input type="checkbox"/> Si <input type="checkbox"/> No Doc. De Cierre Ingresada <input type="checkbox"/> Si <input type="checkbox"/> No	<input type="checkbox"/> Si <input checked="" type="checkbox"/> No Razón Falta de fondos <input type="checkbox"/> Imputable ejecutor <input type="checkbox"/> Falta acceso <input type="checkbox"/> Mal clima <input type="checkbox"/> Otra: _____

OBRA EJECUTADA EN EL PERIODO III ESTIMACION

SE CONCLUYE LA ACTIVIDAD DE PISO GRANITO INTERIOR Y MOSAICO EXTERIOR COLOR ROJO AL IGUAL QUE EL BORDILLO DE CONCRETO YA SE INSTALARON LAS PUERTAS COLOR BLANCO Y CON LA VENTANA SEGÚN NORMATIVA DE EDUCACION AL IGUAL QUE LOS BALCONES TIPO FINALIZANDO LOS TRABAJOS DEL TECHO SE INSTALO CANAL DE AGUAS LLUVIAS COMPLEMENTARIO DE LOS BAJANTES EN LAS COLUMNAS TUBO 3" DE LA PARTE ELECTRICA SE TIENE A UN 70%, SOLO SE HAN INSTALADO LOS DOS CIRCUITOS CON SUS RESPECTIVOS ACCESORIOS Y FALTA SOLAMENTE LA COLOCACION DE LAMPARAS INTERIORES Y EXTERIORES AL IGUAL QUE LOS REFLECTORES

EL AVANCE EN GENERAL DE LA ESTIMACION ES DE UN 85% QUEDANDO PENDIENTE PARA EL CIERRE LOS ACABADOS FINALES COMO PINTURA CIELO FALSO Y LIMPIEZA GENERAL DEL AREA DE TRABAJO

OBSERVACIONES EN LA OBRA

Situaciones

LA ORDEN DE CAMBIO POR CONCEPTO DE INCREMENTO EN CIMENTACION SE HARA AL FINAL

Soluciones propuestas

EL PROYECTO SE ENCUENTRA EN TIEMPO Y SE TERMINARA ANTES DE LO PACTADO

Calificación Contratista

Calidad de obra: 60 / 60 Cump Plazos: 20 / 20 Tramites Oportunos: 20 / 20

Alcaldia Municipal de Santa María, La Paz

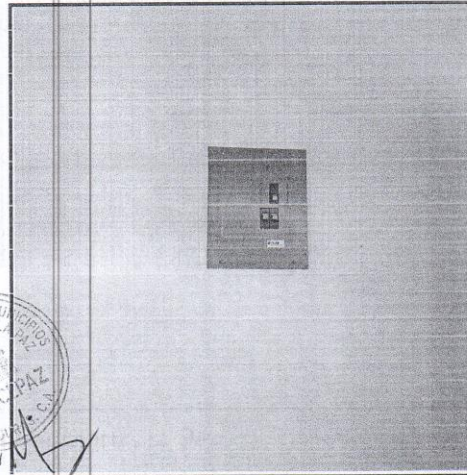
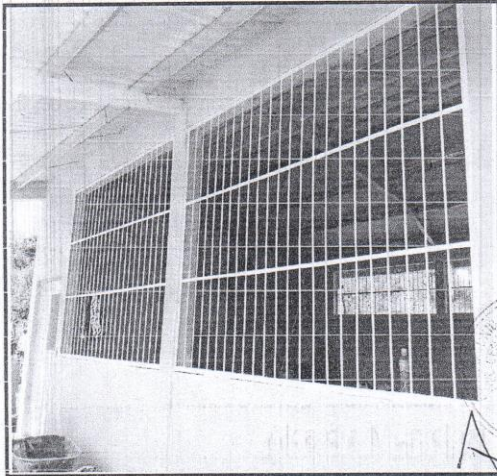

FOTOS III ESTIMACION PROYECTO: CONSTRUCCION AULA 9X8 EN ESCUELA JACOBO CARCAMO DE LA ALDEA CRUCITAS, SANTA MARIA, LA PAZ

Observación fotografía Superior: VISTA DE LOS BALCONES EN VENTANAS TIPO PROMINE

Superior derecha: CENTRO DE CARGA DE 6 CIRCUITOS INSTALADO

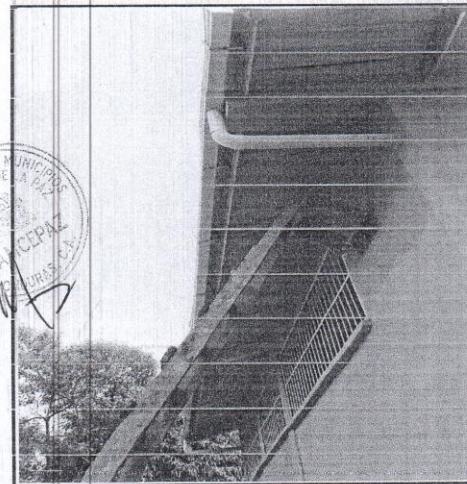
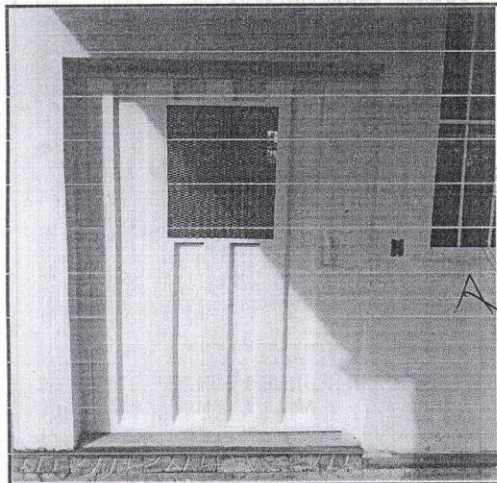

Observación fotografía Inferior: PUERTA LAMINA TROQUELADA COLOR BLANCO SEGUN NORMAS PROMINE

Inferior derecha: SE OBSERVA VAJANTE DE AGUAS LLUVIAS

Alcaldia Municipal de Santa Maria, La Paz

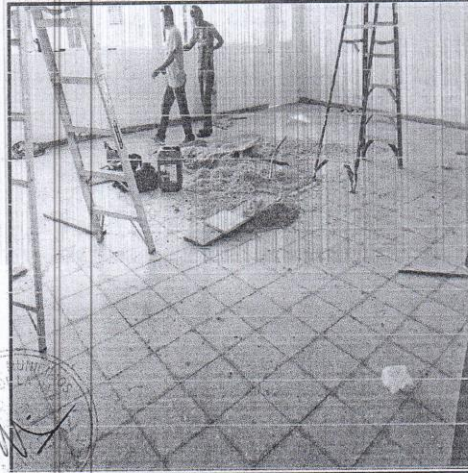
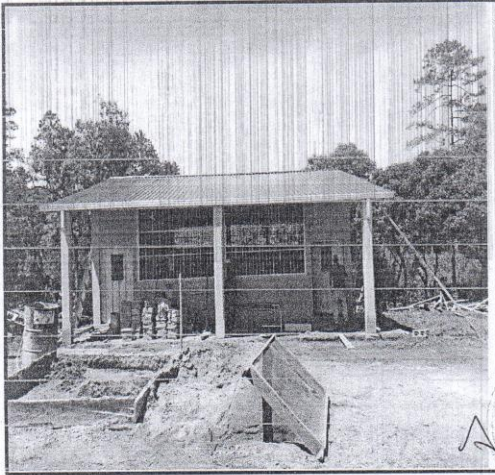

FOTOS III ESTIMACION PROYECTO: CONSTRUCCION AULA 9X8 EN ESCUELA JACOBO CARCAMO DE LA ALDEA CRUCITAS, SANTA MARIA, LA PAZ

Observación fotografía Superior: VISTA PANORAMICA DE AULA ANTES DE TERMINAR PISO DE CORREDOR
Superior derecha: PISO INTERIOR GRANITO MOSAICO

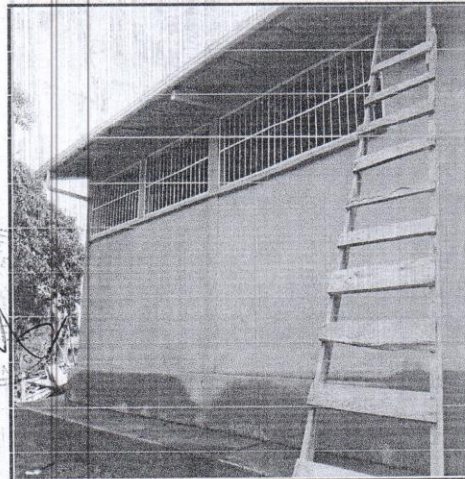
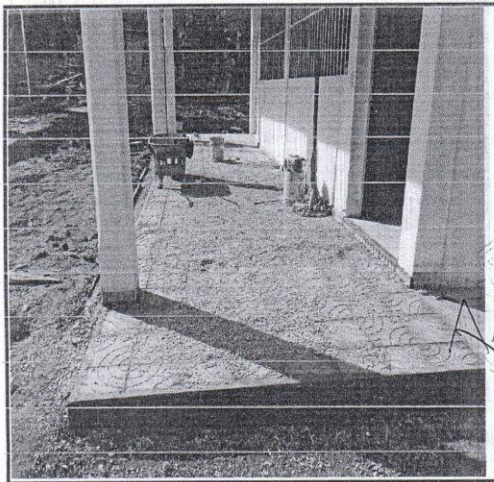

Observación fotografía Inferior: CORREDOS DE PISO ROJO MOSAICO
Inferior derecha: SE OBSERVA BALCONERIA, CANAL AGUAS LLUVIAS, SOBRECIMIENTO REPELLADO Y ACERA FINALIZADA