

**MEMORÁNDUM**  
**STLCC-DTPC-UTRC-OIP-092-2023**

**PARA:** **ERICKA SUAZO**  
Directora de la Oficina Nacional de Desarrollo Integral del Control Interno  
(ONADICI)

**DE:** **GABRIELA ARTEAGA**  
Oficial de Información Pública

**ASUNTO:** **CALENDARIO ANUAL DE REMISIÓN DE INFORMACIÓN DE OFICIO  
PARA ACTUALIZAR EL PORTAL DE TRANSPARENCIA INSTITUCIONAL  
PARA EL AÑO 2024.**

**FECHA:** Jueves 28 de diciembre 2023.

Tengo el agrado de dirigirme a usted de la manera más atenta, deseándole el mayor de los éxitos en sus labores diarias.

Con el objetivo de dar cumplimiento a lo establecido en la Ley de Transparencia y Acceso a la Información Pública (LTAIP), remito el **Calendario anual de remisión de información de oficio para actualizar el portal de transparencia**, de nuestra institución. En el presente se detallan las fechas de entrega de cada mes y la información pública que su área genera, administra y custodia; y que debe ser entregada en los formatos y fechas establecidas.

**CALENDARIO 2024**

No.	MES CORRESPONDIENTE	FECHA MÁXIMA DE REMISIÓN A LA OIP
1	Diciembre 2023	Martes, 09 de enero de 2024.
2	Enero 2024	Martes, 06 de febrero de 2024.
3	Febrero 2024	Miércoles, 06 de marzo de 2024.
4	Marzo 2024	Jueves, 04 de abril de 2024.
5	Abril 2024	Martes, 07 de mayo de 2024.
6	Mayo 2024	Jueves, 06 de junio de 2024.
7	Junio 2024	Jueves, 04 de julio de 2024.
8	Julio 2024	Martes, 06 de agosto de 2024.
9	Agosto 2024	Jueves, 05 de septiembre de 2024.
10	Septiembre 2024	Martes, 08 de octubre de 2024.
11	Octubre 2024	Miércoles, 06 de noviembre de 2024.
12	Noviembre 2024	Jueves, 05 de diciembre de 2024.
13	Diciembre 2024	Miércoles, 08 de enero de 2025.

## INFORMACIÓN POR REMITIR

1. **LISTADO DE COCOIN JURAMENTADOS:** Durante el mes solicitado, que detalle: nombre de la institución, número de miembros, período de duración del Comité (Fecha Inicio – Fecha Final).
2. **ACTAS DE JURAMENTACIÓN DE COCOIN** emitidas durante del mes.
3. **INFORME RELACIONADO A LOS COCOIN** durante el mes.
4. **CIRCULARES, COMUNICADOS Y NOTA DE PRENSA**, emitidas durante del mes.
5. **ACTAS DE CIERRE DE CONCURSOS MERITOCRATICOS DE LAS JEFATURAS DE AUDITORIA INTERNA DE LAS INSITUCIONES DEL ESTADO** emitidas en el mes.

La información deberá ser remitida de manera mensual en la fecha indicada, al correo electrónico [oip.transparencia.stlcc@gmail.com](mailto:oip.transparencia.stlcc@gmail.com) y/o [oip@stlcc.gob.hn](mailto:oip@stlcc.gob.hn). Lo anterior se solicita en el marco de la LTAIP, y los reglamentos y lineamientos emitidos por el Instituto de Acceso a la Información Pública (IAIP). **EL DOCUMENTO ENVIADO DEBERÁ CONTENER EL NOMBRE COMPLETO, PUESTO, FIRMA (CON TINTA AZUL) Y SELLO DE LA AUTORIDAD RESPONSABLE.** En caso de que, lo solicitado no este disponible por encontrarse en proceso de aprobación y/o no se ha realizado procesos de uno o ninguna de la información solicitada, deberá notificarlo por escrito vía memorándum, a través de **NOTA ACLARATORIA**, y enviarlo al correo electrónico antes detallado.

**Fundamento legal: ARTÍCULO 17.- OBLIGACIÓN DE ACTUALIZAR LA INFORMACIÓN.** Las instituciones obligadas deberán asegurar la actualización mensual de la información señalada en el artículo 4 y 13 de LTAIP. **Los titulares de las unidades administrativas de las instituciones obligadas serán los responsables de proporcionar la información pública y las modificaciones correspondientes.**

**NOTA:** El no cumplimiento de los tiempos, puede hacerlo sujeto a sanción por el IAIP, en base al Reglamento de Sanciones por Infracciones a la LTAIP.

Atentamente.

**MEMORÁNDUM**  
**STLCC-ONADICI No. 113-04-2024**

**Para:** Gabriela María Arteaga Portillo  
Oficial de Información Pública  
Secretaría de Transparencia y Lucha Contra la Corrupción

**De:** MSc. Ericka Arely Suazo Bonilla  
Directora Oficina Nacional de Desarrollo Integral del Control Interno (ONADICI)

**Asunto:** Información de Oficio para Actualizar el Portal de Transparencia Institucional correspondiente al mes de marzo 2024

**Fecha:** lunes 01 de abril del 2024



En respuesta a la comunicación recibida mediante Memorándum STLCC-DTPC-UTRC-OIP-092-2023 de fecha 28 de diciembre del año 2023, la Oficina Nacional de Desarrollo Integral del Control Interno (ONADICI), respetuosamente remite:

1. Listado de COCOIN Juramentados mes de marzo 2024
2. Actas de Juramentación del mes de marzo 2024
3. Actas de Compromiso del mes de marzo 2024
4. Reglamentos para la Creación y Funcionamiento del COCOIN mes de marzo 2024
5. Circulares, Comunicados y Notas de Prensa, en copia digital. (mes de marzo)
6. Actas de Cierre de Concursos Meritocráticos de las Jefaturas de Auditoría Interna de las Instituciones del Estado. (mes de marzo)
7. Copia de Creación de Comité Probidad y Ética Pública. (mes de marzo)
8. Instructivo y metodología para el tratamiento de denuncias y su seguimiento. (mes de marzo)
9. Informes Relacionados con los COCOIN, "INFORME DE GESTION No. STLCC-ONADICI 006-03-2024", en copia digital. (mes de marzo)

Agradeciendo de antemano su atención a la presente.

CC: Abg. Juan Aldair Portillo Álvarez (Encargado de la Unidad de Transparencia y Rendición de Cuentas)

CC: Archivo Institucional ONADICI

Tel: 2209-5300 Ext. 1701  
@onadicihn / @stlcchn  
onadici.gob.hn

Dirección: Centro Cívico Gubernamental,  
Boulevard Fuerzas Armadas contiguo Chiminike, CA-6, Tegucigalpa

**"CREANDO UNA CULTURA DE TRANSPARENCIA"**

# INFORME DE GESTIÓN

## No. STLCC-ONADICI-06-03-2024

### ACTIVIDADES MENSUALES

---

MES: MARZO

OFICINA NACIONAL DE DESARROLLO INTEGRAL DEL CONTROL INTERNO  
(ONADICI)

FECHA DE ENTREGA: 22 DE MARZO 2024

Tel: 2209-5300 Ext. 1701 

@onadicihn / @stlcchn 

onadici.gob.hn 

Dirección: Centro Cívico Gubernamental,  
Boulevard Fuerzas Armadas contiguo Chiminike, CA-6, Tegucigalpa 

“CREANDO UNA CULTURA DE TRANSPARENCIA”

## TABLA DE CONTENIDO

<b>OBJETIVO DEL INFORME</b> .....	4
<b>PRESENTACIÓN DE LA OFICINA NORMATIVA DE DESARROLLO INTEGRAL DEL CONTROL INTERNO (ONADICI)</b> .....	5
<b>RESUMEN EJECUTIVO</b> .....	6
<b>I. LOGROS EN GESTIÓN ESTRATEGICA</b> .....	6
<b>II. LOGROS DEL PROCESO DE IMPLEMENTACION DEL MARCO RECTOR DE CONTROL INTERNO DE LOS RECURSOS PUBLICOS (MARCI) EN EL SECTOR PÚBLICO</b> .....	7
<b>1. RESULTADOS DE PRODUCCIÓN ONADICI</b> .....	9
<b>2. RESULTADOS DE PRODUCTOS DE CONTROL INTERNO (COCOIN) INSTITUCIONES DEL ESTADO, MES FEBRERO 2024</b> .....	9
<b>2.1 RESULTADOS DE PRODUCTOS DE CONTROL INTERNO (COCOIN) INSTITUCIONES DEL ESTADO, MES MARZO 2024</b> .....	10
<b>3. RESULTADOS DE PRODUCTOS DE CONTROL DE LAS UNIDADES DE AUDITORÍA INTERNA (UAI)</b> .....	10
<b>4. RESULTADOS CAPACITACIONES REALIZADAS</b> .....	11
<b>5. RESULTADOS SOCIALIZACIONES REALIZADAS</b> .....	13
<b>6. RESULTADOS SENSIBILIZACIONES REALIZADAS</b> .....	15
<b>7. RESULTADOS DE DIFUSIONES DE CONTROL INTERNO EN REDES SOCIALES</b> .....	17
<b>8. CONCURSOS PÚBLICOS MERITOCRÁTICOS PARA LA SELECCIÓN DEL DIRECTOR DE LA UNIDAD DE AUDITORÍA INTERNA</b> .....	17
<b>INFORME DE GESTIÓN No. STLCC-ONADICI-006-03-2024</b> .....	18
<b>1. INFORME DE RESULTADOS DEL PROCESO DE IMPLEMENTACION DEL MARCO RECTOR DE CONTROL INTERNO DE LOS RECURSOS PUBLICOS (MARCI) EN EL PODER EJECUTIVO.</b> .....	18
<b>2. INFORME DE RESULTADOS DEL PROCESO DE IMPLEMENTACION DEL MARCO RECTOR DE CONTROL INTERNO DE LOS RECURSOS PUBLICOS (MARCI) MUNICIPALIDADES Y/O MANCOMUNIDADES.</b> .....	81
<b>3. INFORME DE PRODUCTOS DE CONTROL INTERNO INSTITUCIONAL PRESENTADOS POR LAS UNIDADES DE AUDITORÍA INTERNA (UAI) DE LAS INSTITUCIONES DEL ESTADO.</b> .....	86

<b>4. INFORME DE CAPACITACIONES EN EL SECTOR PUBLICO.....</b>	<b>93</b>
<b>5. INFORME DE DIFUSIÓN DEL CONTROL INTERNO EN REDES SOCIALES .....</b>	<b>127</b>
<b>6. INFORME CONCURSOS PÚBLICOS MERITOCRÁTICOS PARA LA SELECCIÓN DEL DIRECTOR DE LA UNIDAD DE AUDITORÍA INTERNA .....</b>	<b>128</b>
<b>CONCLUSIONES .....</b>	<b>134</b>
<b>ANEXOS .....</b>	<b>135</b>

## INTRODUCCION

El presente informe muestra de manera resumida los avances relacionados con el cumplimiento de los productos de control interno institucional y de las unidades de auditoría interna; presentados por las instituciones del estado que corresponden a la administración pública centralizada, desconcentrada, descentralizada, órganos constitucionales, Institutos de previsión y seguridad social, Universidades, Hospital Escuela Universitario, Empresas públicas, Instituciones financieras y Municipalidades.

La información contenida se encuentra detallada con ayuda visual como ser tablas de contenidos y gráficos para una mayor comprensión de la labor que realiza la Oficina Nacional de Desarrollo Integral del Control Interno (ONADICI) con respecto al ámbito de competencia de esta oficina.

Los aspectos relevantes de este informe son: Resultados de Productos Intermedios del Plan Operativo Anual durante los meses de enero a marzo del Año 2024, Resultados del seguimiento al Plan de Implementación de Marco Rector del Control Interno Institucional de los Recursos Públicos (MARCI), Informe de Capacitaciones a los Miembros del COCOIN, Jefes de Áreas y servidores públicos en general, Informe de Concursos Públicos Meritocráticos para la Selección del Director de la Unidad de Auditoría Interna.

## OBJETIVO DEL INFORME

Informar el trabajo realizado por la Oficina Nacional de Desarrollo Integral de Control Interno (ONADICI) para el cumplimiento del Plan Operativo Anual (POA) y el Plan Anual para la Implementación del Marco Rector del Control Interno Institucional de los Recursos Públicos (MARCI).

## **PRESENTACIÓN DE LA OFICINA NORMATIVA DE DESARROLLO INTEGRAL DEL CONTROL INTERNO (ONADICI)**

### **DECRETO EJECUTIVO NÚMERO PCM-26-2007**

Créase La Oficina Nacional de Desarrollo Integral del Control Interno de las Instituciones Públicas, en adelante ONADICI, que se constituye como un organismo técnico especializado del Poder Ejecutivo, adscrito a la Secretaría de Estado en el Despacho de la Presidencia, encargado del desarrollo integral de la función de control interno institucional y que fungirá como órgano del Sistema Nacional de Control de los Recursos Públicos e informará jerárquicamente al Presidente de la República.

### **MISIÓN**

Somos una instancia técnica especializada del Poder Ejecutivo, encargada del desarrollo integral del control interno con el propósito de asegurar razonablemente la efectividad del proceso de implementación del control interno institucional en procura del logro de una gestión de la Hacienda Pública eficaz, eficiente, responsable, transparente y proba en el marco de la Constitución y Leyes de la República e instrumentos que la desarrollan.

### **VISIÓN**

Ser reconocida en el ámbito de su competencia como una instancia referente en los procesos de control interno que contribuyan a la incidencia en la institucionalidad pública de Honduras, mediante la aplicación de las mejores prácticas del buen gobierno en la gestión de la Hacienda Pública, fomentando la transparencia, rendición de cuentas siendo el primer eslabón de lucha contra la corrupción.

### **ÁMBITO DE COMPETENCIA**

Está integrado por la Administración Pública Centralizada, Instituciones Desconcentradas e Instituciones Autónomas Descentralizadas; así mismo podrá interrelacionarse con el control interno de la administración municipal y con el control interno de los Poderes Legislativo y Judicial.



## RESUMEN EJECUTIVO

### I. LOGROS EN GESTIÓN ESTRATEGICA

La Secretaría de Transparencia y Lucha Contra la Corrupción (STLCC) a través de la Oficina Nacional de Desarrollo Integral del Control Interno (ONADICI) ha realizado acciones estratégicas para el fortalecimiento del Sistema Nacional de Control Interno del sector público, entre las que destacan:

1. Suscripción de convenios de colaboración interinstitucional para el fortalecimiento de los procesos de implementación de control interno
  - ✓ Convenio Marco de Colaboración Interinstitucional entre la Secretaría de Transparencia y Lucha Contra la Corrupción (STLCC) y el Registro Nacional de las Personas (RNP)
2. Gestión de talleres de formación para el fortalecimiento de capacidades y competencias institucionales:
  - ✓ Elaboración de Manuales de la Ley de Carrera Administrativa Municipal con el apoyo técnicos de la Secretaría Técnica de Carrera Administrativa Municipal (SETCAM) de la Asociación de Municipios de Honduras y financiado por el programa PRAWANKA. Beneficiando a tres (3) municipalidades del Departamento de Gracias a Dios. (Brus Laguna, Villeda Morales y Puerto Lempira)
  - ✓ Taller de Planificación Estratégica Institucional para Municipalidades, realizado con el apoyo técnico y financiero de la USAID y la actividad Gobernabilidad Local Honduras y la asistencia de la firma Quara Consulting & Training. Beneficiando a seis (6) municipalidades de los departamentos de Intibucá, Cortés, Yoro.
  - ✓ Taller para la elaboración de informes para la Rendición de Cuentas que beneficiará a las Municipalidades del Departamento de Gracias a Dios con el apoyo técnico y financiero del proyecto AECID/EUROSAN DeL AMHON y el Programa Prawanka a través de Asociación de Municipios de Honduras (AMHON).
  - ✓ Taller de Gestión de Riesgos para Municipalidades, realizado con el apoyo técnico y financiero de la USAID y la actividad Gobernabilidad Local Honduras y la asistencia de la firma Quara. Beneficiando a siete (7) municipalidades de los departamentos de Intibucá, Cortés, Yoro y La Paz.
  - ✓ Jornadas de “Entrenamiento técnico en compras públicas, control interno y practicas anticorrupción” con el apoyo técnico y financiero de la Oficina de Naciones Unidas contra la Droga y el Delito (UNODC) Beneficiando a diez

Tel: 2209-5300 Ext. 1701

@onadicihn / @stlcchn

onadici.gob.hn

Dirección: Centro Cívico Gubernamental,  
Boulevard Fuerzas Armadas contiguo Chiminiike, CA-6, Tegucigalpa

“CREANDO UNA CULTURA DE TRANSPARENCIA”

mancomunidades (10) y ochenta y cuatro (84) municipalidades de los departamentos de Ocotepeque, Copán, Lempira, Comayagua, Santa Barbara, Cortés, Colón, Islas de la Bahía, Yoro, Atlántida y La Paz.

3. Fortalecimiento de capacidades institucionales
  - ✓ Acompañamiento técnico permanente para la implementación de procesos de control interno en las instituciones del Poder Ejecutivo, Municipalidades y mancomunidades.
  - ✓ Jornada de Socialización del Marco Rector de Control Interno Institucional con el apoyo de Oficina de las Naciones Unidas contra la Droga y el Delito (UNODC) y beneficiando a las Municipalidades de MAVAQUI (Municipios de San Luis, San Marcos, Azacualpa, Quimistán y Macuelizo).
  - ✓ Jornada de Socialización del Marco Rector de Control Interno Institucional con el apoyo de la Agencia de los Estados Unidos para el Desarrollo Internacional (USAID) y beneficiando a la Municipalidad de Jutiapa.
4. Gestión de proyectos para el fortalecimiento institucional.

## II. LOGROS DEL PROCESO DE IMPLEMENTACION DEL MARCO RECTOR DE CONTROL INTERNO DE LOS RECURSOS PUBLICOS (MARCI) EN EL SECTOR PÚBLICO

La Secretaría de Transparencia y Lucha Contra la Corrupción (STLCC) a través de la Oficina Nacional de Desarrollo Integral del Control Interno (ONADICI) ha realizado acciones estratégicas para el fortalecimiento del Sistema Nacional de Control Interno en cumplimiento de funciones misionales encomendadas a continuación, se detallan los resultados institucionales relacionados con el proceso de implementación del MARCI en el sector público:

1. Cobertura institucional de la Oficina Nacional de Desarrollo Integral de Control Interno
  - ✓ A nivel del poder ejecutivo (administración centralizada, descentralizada y desconcentrada) se brinda asistencia técnica y capacitación permanente a 100 instituciones del sector público lo que representa un **(97%) de cobertura**
  - ✓ A nivel de gobiernos locales se brinda asistencia técnica y capacitación permanente a 79 municipalidades y 2 mancomunidades lo que representa un **(26%) de cobertura**

2. Cumplimiento del Plan Anual para la implementación del Marco Rector de Control Interno Institucional de los Recursos Públicos (MARCI) correspondiente al Primer Trimestre
  - a. (#) Número de productos de control interno elaborados por las instituciones del sector público (**1,121**) en cumplimiento del Plan Anual para la implementación del MARCI en el sector público
  - b. (%) Porcentaje global de cumplimiento del Plan Anual para la implementación del MARCI a nivel del sector público es de un (**19.32%**)
  - c. Socialización del MARCI a dos mil noventa (**2,070**) servidores públicos
  - d. Capacitaciones del MARCI a dos mil cuatrocientos noventa y nueve (**2,499**) servidores públicos
  - e. Desarrollado el proceso de sensibilización para la promoción de una cultura de transparencia, integridad pública, control interno y rendición de cuentas. Lográndose una participación de más de mil quinientos setenta y tres (**1,573**) servidores públicos.
3. Fortalecimiento a los procesos de control preventivo y control concurrente: se realizaron **90** Visitas de Mejora Continua a las instituciones de la Administración Centralizada, Instituciones Desconcentradas, Administración Descentralizada, Órganos Constitucionales y Otras Instituciones, en los procesos de planificación de las instituciones del sector público, con base en el Principio **PCI-130-00 Planificación en toda la Organización.**
4. Fortalecimiento a las Unidades de Auditoría Interna:
  - Durante el año 2024 ONADICI ha impulsado el fortalecimiento a las Unidades de Auditoría Interna mediante la conducción del proceso de concurso público de selección de méritos de los Directores de las Unidades de Auditoría Interna, gestionándose un total de **23** concursos públicos durante el mes de febrero a marzo en las instituciones de la Administración Central, Administración Desconcentrada, Administración Descentralizada.
  - Asistencia técnica para la elaboración de Estatutos de Auditoría Interna a **44** instituciones, en el área de Unidades de Auditoría Interna (UAI) de la Administración Central, Administración Desconcentrada, Administración Descentralizada, Órganos Constitucionales y Otras Instituciones.

## 1. RESULTADOS DE PRODUCCIÓN ONADICI

Resultados de producción ONADICI conforme a los procesos de planificación establecidos. Correspondientes al periodo febrero a marzo del 2024:

Productos Intermedios	Programación	Ejecución	% de Cumplimiento	Observaciones
1. Asistencia técnica a los miembros de los comités de control interno (COCOIN) para la elaboración de los planes anuales de trabajo 2024. (PRIMARIO)	100	95	95%	Véase cumplimiento mensual en Anexos (Ver Gráfico N°1)
2. Asistencia técnica a los miembros de los COCOIN para la elaboración o actualización del reglamento para la creación y funcionamiento del (COCOIN)	100	103	103%	Véase cumplimiento mensual en Anexos (Ver Gráfico N°2)
3. Asistencia técnica al personal de las UAI para la elaboración del Estatuto de la Unidad de Auditoría Interna	45	44	97.77%	Véase cumplimiento mensual en Anexos (Ver Gráfico N°3)

Fuente Elaboración Propia

## 2. RESULTADOS DE PRODUCTOS DE CONTROL INTERNO (COCOIN) INSTITUCIONES DEL ESTADO, MES FEBRERO 2024

No.	DETALLE	ACTA DE COMPROMISO	ACTA DE JURAMENTACIÓN DEL COCOIN	REGLAMENTO COCOIN	PLAN ANUAL DE TRABAJO	FICHA DE INDICADOR	PLAN DE NECESIDADES DEL PERSONAL	PLAN ANUAL DE CAPACITACIÓN	PLAN ANUAL DE VACACIONES	REGISTRO DE CAUCIONES Y FIANZAS	VISITA DE MEJORA CONTINUA	SUBSANACIÓN DE MANUALES DE RRHH, COMPRAS Y TODAS LAS ÁREAS
	<b>TOTAL, PRODUCTOS DE SEGUIMIENTO AL PLAN DE IMPLEMENTACIÓN DEL MARCI</b>	<b>84</b>	<b>85</b>	<b>103</b>	<b>95</b>	<b>65</b>	<b>72</b>	<b>74</b>	<b>75</b>	<b>70</b>	<b>90</b>	<b>68</b>

Fuente Elaboración Propia

## 2.1 RESULTADOS DE PRODUCTOS DE CONTROL INTERNO (COCOIN) INSTITUCIONES DEL ESTADO, MES MARZO 2024

No.	DETALLE	PLAN ANUAL DE ROTACIÓN DE PERSONAL	PLAN ANUAL DE VIÁTICOS Y GASTOS DE VIAJE	PLAN DE MANTENIMIENTO DE EQUIPO	PLAN DE COMUNICACIONES	ANEXO 32: PLAN DE TECNOLOGÍA (TIC)	COPIA DEL DOCUMENTO COMITÉ DE PROBIIDAD Y ÉTICA PÚBLICA (CPEP) Y EVIDENCIAS QUE ESTÉ FUNCIONANDO.	INSTRUCTIVO Y METODOLOGÍA PARA EL TRATAMIENTO DE DENUNCIAS	ANEXO 48
<b>TOTAL, PRODUCTOS DE SEGUIMIENTO AL PLAN DE IMPLEMENTACIÓN DEL MARCI</b>		<b>43</b>	<b>33</b>	<b>31</b>	<b>38</b>	<b>37</b>	<b>16</b>	<b>11</b>	<b>31</b>

Fuente Elaboración Propia

## 3. RESULTADOS DE PRODUCTOS DE CONTROL DE LAS UNIDADES DE AUDITORÍA INTERNA (UAI)

Nº	DESCRIPCIÓN	ESTATUTO DE LA UNIDAD DE AUDITORÍA INTERNA	ACTA DE COMUNICACIÓN DE RESULTADOS DE SOCIALIZACIÓN DE LA EVALUACIÓN INDEPENDIENTE (UAI-COCOIN)	PLAN OPERATIVO ANUAL 2024 DE LAS UAI (INSTITUCIONES PENDIENTES DE ENTREGAR)	DECLARACION JURADA DE AUDITORIA
1	ADMINISTRACION CENTRALIZADA	13	9	16	2
2	INSTITUCIONES DESCONCENTRADAS	12	7	20	2
3	ADMINISTRACION DESCENTRALIZADA	17	10	21	2
4	ORGANOS CONSTITUCIONALES	1	1	2	0
5	OTRAS INSTITUCIONES	1	1	3	0
<b>TOTAL PRODUCTOS DE SEGUIMIENTO AL PLAN DE IMPLEMENTACIÓN DEL MARCI</b>		<b>44</b>	<b>28</b>	<b>62</b>	<b>6</b>

Fuente Elaboración Propia

#### 4. RESULTADOS CAPACITACIONES REALIZADAS

CAPACITACIONES REALIZADAS A LOS SERVIDORES PÚBLICOS DE LA ADMINISTRACIÓN CENTRALIZADA, INSTITUCIONES DESCONCENTRADAS, ADMINISTRACIÓN DESCENTRALIZADA, ÓRGANOS CONSTITUCIONALES, OTROS ENTES Y MUNICIPALIDADES DE HONDURAS DEL 01 AL 21 DE MARZO DE 2024.

PRODUCTO DEL POA 2024	TIPO DE INSTITUCIÓN	NÚMERO DE CAPACITACIONES IMPARTIDAS	HORAS DE CAPACITACIONES	GÉNERO		TOTAL PERSONAS CAPACITADAS
				M	F	
Número de instituciones del Estado implementando el Control Interno Institucional	ADMINISTRACIÓN CENTRALIZADA	31	63	267	369	636
	ADMINISTRACIÓN DESCONCENTRADA	24	48	99	139	238
	ADMINISTRACIÓN DESCENTRALIZADA	28	55	186	199	385
	ÓRGANOS CONSTITUCIONALES	1	2	6	9	15
	OTROS ENTES	2	4	2	2	4
	MUNICIPALIDADES DE HONDURAS	75	420	406	558	964
	<b>TOTALES</b>		<b>161</b>	<b>592</b>	<b>966</b>	<b>1276</b>

Fuente Elaboración Propia

CAPACITACIONES REALIZADAS POR TEMA A LOS SERVIDORES PÚBLICOS DE LA ADMINISTRACIÓN CENTRALIZADA, INSTITUCIONES DESCONCENTRADAS, ADMINISTRACIÓN DESCENTRALIZADA, ÓRGANOS CONSTITUCIONALES, OTROS ENTES Y MUNICIPALIDADES Y/O MANCOMUNIDADES DEL 01 DE FEBRERO AL 21 DE MARZO DE 2024

PRODUCTO DEL POA 2024	TIPO DE INSTITUCIÓN	NÚMERO DE CAPACITACIONES IMPARTIDAS	HORAS DE CAPACITACIONES	GÉNERO		TOTAL PERSONAS CAPACITADAS
				M	F	
Número de instituciones del Estado implementando el Control Interno Institucional	ADMINISTRACIÓN CENTRALIZADA	34	69	340	466	<b>806</b>
	INSTITUCIONES DESCONCENTRADA	26	51	115	152	<b>267</b>
	ADMINISTRACIÓN DESCENTRALIZADA	33	65	210	233	<b>443</b>
	ÓRGANOS CONSTITUCIONALES	1	2	6	9	<b>15</b>
	OTROS ENTES	2	4	2	2	<b>4</b>
	MUNICIPALIDADES DE HONDURAS	75	420	406	558	<b>964</b>
	<b>TOTALES</b>		<b>171</b>	<b>611</b>	<b>1079</b>	<b>1420</b>

Fuente Elaboración Propia

## 5. RESULTADOS SOCIALIZACIONES REALIZADAS

SOCIALIZACIONES DEL MARCO RECTOR DE CONTROL INTERNO INSTITUCIONAL DE LOS RECURSOS PÚBLICOS (MARCI) REALIZADAS A LOS SERVIDORES PÚBLICOS DE LA ADMINISTRACIÓN CENTRALIZADA, INSTITUCIONES DESCONCENTRADAS, ÓRGANOS CONSTITUCIONALES Y MUNICIPALIDADES Y/O MANCOMUNIDADES DEL 01 DE MARZO AL 21 DE MARZO DE 2024.

TIPO DE INSTITUCIÓN	TOTAL DE SOCIALIZACIONES	HORAS DE SOCIALIZACIÓN	GÉNERO			TOTAL SERVIDORES PÚBLICOS
			M	F	OTRO	
ADMINISTRACIÓN CENTRALIZADA	24	24	153	197	0	350
INSTITUCIONES DESCONCENTRADAS	21	21	136	212	0	348
ÓRGANOS CONSTITUCIONALES	1	1	20	28	0	48
MUNICIPALIDADES Y/O MANCOMUNIDADES	94	470	135	184	0	319
<b>TOTALES</b>	<b>140</b>	<b>516</b>	<b>444</b>	<b>621</b>	<b>0</b>	<b>1065</b>

Fuente Elaboración Propia



SOCIALIZACIONES DEL MARCO RECTOR DE CONTROL INTERNO INSTITUCIONAL DE LOS RECURSOS PÚBLICOS (MARCI) REALIZADAS A LOS SERVIDORES PÚBLICOS DE LA ADMINISTRACIÓN CENTRALIZADA, INSTITUCIONES DESCONCENTRADAS, ADMINISTRACIÓN DESCENTRALIZADA, ÓRGANOS CONSTITUCIONALES, OTROS ENTES Y MUNICIPALIDADES Y/O MANCOMUNIDADES DEL 01 DE FEBRERO AL 21 DE MARZO DE 2024.

TIPO DE INSTITUCIÓN	TOTAL DE SOCIALIZACIONES	HORAS DE SOCIALIZACIÓN	GÉNERO			TOTAL SERVIDORES PÚBLICOS
			M	F	OTRO	
ADMINISTRACIÓN CENTRALIZADA	77	77	424	575	0	999
INSTITUCIONES DESCONCENTRADAS	50	50	219	315	0	534
ADMINISTRACIÓN DESCENTRALIZADA	18	18	65	63	0	128
ÓRGANOS CONSTITUCIONALES	3	3	32	40	0	72
OTROS ENTES	4	4	8	10	0	18
MUNICIPALIDADES Y/O MANCOMUNIDADES	94	94	135	184	0	319
<b>TOTALES</b>	<b>246</b>	<b>246</b>	<b>883</b>	<b>1187</b>	<b>0</b>	<b>2070</b>

Fuente Elaboración Propia

## 6. RESULTADOS SENSIBILIZACIONES REALIZADAS

SENSIBILIZACIONES PARA PROMOVER UNA CULTURA DE TRANSPARENCIA, INTEGRIDAD PÚBLICA, CONTROL INTERNO Y RENDICIÓN DE CUENTAS REALIZADAS A LOS SERVIDORES PÚBLICOS DE LA ADMINISTRACIÓN CENTRALIZADA, INSTITUCIONES DESCONCENTRADAS, ÓRGANOS CONSTITUCIONALES Y MUNICIPALIDADES Y/O MANCOMUNIDADES DEL 01 DE MARZO AL 21 DE MARZO DE 2024.

TIPO DE INSTITUCIÓN	TOTAL DE SENSIBILIZACIONES	HORAS DE SENSIBILIZACIÓN	GÉNERO			TOTAL SERVIDORES PÚBLICOS
			M	F	OTRO	
ADMINISTRACIÓN CENTRALIZADA	24	24	153	197	0	350
INSTITUCIONES DESCONCENTRADAS	21	21	136	212	0	348
ÓRGANOS CONSTITUCIONALES	1	1	20	28	0	48
MUNICIPALIDADES Y/O MANCOMUNIDADES	94	470	135	184	0	319
<b>TOTALES</b>	<b>140</b>	<b>516</b>	<b>444</b>	<b>621</b>	<b>0</b>	<b>1065</b>

Fuente Elaboración Propia

SENSIBILIZACIONES PARA PROMOVER UNA CULTURA DE TRANSPARENCIA, INTEGRIDAD PÚBLICA, CONTROL INTERNO Y RENDICIÓN DE CUENTAS REALIZADAS A LOS SERVIDORES PÚBLICOS DE LA ADMINISTRACIÓN CENTRALIZADA, INSTITUCIONES DESCONCENTRADAS, ÓRGANOS CONSTITUCIONALES Y MUNICIPALIDADES Y/O MANCOMUNIDADES DEL 01 DE FEBRERO AL 21 DE MARZO DE 2024.

TIPO DE INSTITUCIÓN	TOTAL DE SENSIBILIZACIONES	HORAS DE SENSIBILIZACIÓN	GÉNERO			TOTAL SERVIDORES PÚBLICOS
			M	F	OTRO	
ADMINISTRACIÓN CENTRALIZADA	57	57	367	473	0	840
INSTITUCIONES DESCONCENTRADAS	25	25	147	219	0	366
ÓRGANOS CONSTITUCIONALES	1	1	20	28	0	48
MUNICIPALIDADES Y/O MANCOMUNIDADES	94	94	135	184	0	319
<b>TOTALES</b>	<b>177</b>	<b>177</b>	<b>669</b>	<b>904</b>	<b>0</b>	<b>1573</b>

Fuente Elaboración Propia

## 7. RESULTADOS DE DIFUSIONES DE CONTROL INTERNO EN REDES SOCIALES

Durante el mes de marzo se realizaron 124 publicaciones y se obtuvieron 178 reacciones entre las principales redes sociales (Facebook, Twitter, e Instagram), siendo Facebook la red donde se realizaron más publicaciones (47 en total) y se obtuvo una mayor cantidad de reacciones (178 en total).

## 8. CONCURSOS PÚBLICOS MERITOCRÁTICOS PARA LA SELECCIÓN DEL DIRECTOR DE LA UNIDAD DE AUDITORÍA INTERNA

NOMBRE DE LA INSTITUCIÓN	CONCURSOS CERRADOS	CONCURSOS ABIERTOS	CONCURSOS EN PROCESO	TOTAL
ADMINISTRACIÓN CENTRAL	1	0	2	3
INSTITUCIONES DESCONCENTRADAS	2	1	10	13
ADMINISTRACION DESCENTRALIZADAS	2		5	7
OTROS ENTES				
<b>TOTAL DE CONCURSOS</b>	<b>5</b>	<b>1</b>	<b>17</b>	<b>23</b>

Fuente Elaboración Propia

## **INFORME DE GESTIÓN No. STLCC-ONADICI-006-03-2024**

En esta sección del informe se presenta el detalle de los productos que elaboran tanto los Comités de Control Interno Institucional (COCOIN) y las Unidades de Auditoría Interna (UAI) y que son recibidos por parte de la Oficina Nacional de Desarrollo Integral del Control Interno (ONADICI).

Adicionalmente se presenta el detalle de las capacitaciones, socializaciones y sensibilizaciones impartidas por parte de ONADICI, información relevante sobre las publicaciones realizadas a través de los medios digitales y el detalle de los concursos Meritocráticos para la selección de los Directores de las Unidades de Auditoría Interna de las Instituciones del Estado.

### **1. INFORME DE RESULTADOS DEL PROCESO DE IMPLEMENTACION DEL MARCO RECTOR DE CONTROL INTERNO DE LOS RECURSOS PUBLICOS (MARCI) EN EL PODER EJECUTIVO.**

#### **INFORME TÉCNICO- STLCC-ONADICI-007-03-2024**

#### **INFORME DEL CUMPLIMIENTO DE LOS PRODUCTOS CONTROL INTERNO PRESENTADOS POR LOS COMITE DE CONTROL INTERNO INSTITUCIONAL (COCOIN)**

**Mes: al 22 de Marzo del 2024**

El presente informe muestra de manera resumida los avances relacionados con el cumplimiento de los productos de control interno institucionales presentados por las instituciones del estado que corresponden a la administración pública centralizada, instituciones desconcentradas, administración descentralizada, órganos constitucionales y otras instituciones. Fecha de actualización: 22/03/2024 Hora: 4:00 p.m.

**Tabla No. 1** Productos de Control Interno Institucional presentados por los Comité de Control Interno Institucional (COCOIN) Mes de Febrero 2024.

No.	INSTITUCIONES	ACTA DE COMPROMISO NDEL	ACTA DE JURAMENTACIÓN	REGLAMENTO COCOIN	PLAN ANUAL DE TRABAJO	FICHA DE INDICADOR	PLAN DE NECESIDADES DEL PERSONAL	PLAN ANUAL DE CAPACITACIÓN	PLAN ANUAL DE VACACIONES	REGISTRO DE CAUCIONES Y FIANZAS	VISITA DE MEJORA CONTINUA	SUBSANACIÓN DE MANUALES DE RRHH, COMPRAS Y
1	ADMINISTRACION CENTRALIZADA	17	19	25	24	13	16	16	16	16	23	15
2	INSTITUCIONES DESCENTRALIZADAS	37	37	39	37	28	29	31	31	29	34	29
3	ADMINISTRACION DESCENTRALIZADA	26	25	31	29	19	23	23	23	20	28	19
4	ORGANOS CONSTITUCIONALES	1	1	1	1	1	1	1	1	1	1	2
5	OTRAS INSTITUCIONES	3	3	4	4	4	3	3	4	4	4	3
6	MUNICIPALIDADES Y/O MANCOMUNIDADES			3								
<b>Total Productos de Seguimiento al Plan de Implementación del MARCI</b>		<b>84</b>	<b>85</b>	<b>103</b>	<b>95</b>	<b>65</b>	<b>72</b>	<b>74</b>	<b>75</b>	<b>70</b>	<b>90</b>	<b>68</b>

Fuente Elaboración Propia

**Tabla No. 2** Detalle de Productos de Control Interno Institucional presentados por los Comité de Control Interno Institucional (COCOIN) Mes de Febrero 2024.

NO.	INSTITUCIONES	Anexo 1: Acta de Compromiso para la Implementación del MARCI	Anexo 2: Acta de Juramentación / Ratificación del Comité de Control Interno Institucional
<b>ADMINISTRACIÓN CENTRAL</b>			
1	Secretaría de Estado en el Despacho de la Presidencia (SEPRE)	X	X
2	Secretaría de Estado en el Despacho de Desarrollo Social (SEDESOL)	X	X
3	Secretaría de Estado en el Despacho de Finanzas (SEFIN)	X	X
4	Secretaría de Estado en los Despachos de Gobernación, Justicia, y Descentralización (SGJD)	X	X
5	Secretaría de Estado en los Despachos de Relaciones Exteriores y Cooperación Internacional (SEREXT)		X
6	Secretaría de Estado en los Despachos de Transparencia y Lucha contra la Corrupción (STLCC)	X	X
7	Secretaría de Estado en el Despacho de Planificación Estratégica (SPE)	X	X
8	Secretaría de Estado en el Despacho de Desarrollo Económico (SDE)	X	X
9	Secretaría de Estado en el Despacho de Seguridad (SESEGU)	X	X
10	Secretaría de Estado en el Despacho de Defensa (SEDENA)	X	X
11	Secretaría de Estado en el Despacho de Salud (SESAL)	X	X
12	Secretaría de Estado en los Despachos de Recursos Naturales y Ambiente (SERNA)	X	X
14	Secretaría de Estado en el Despacho de Educación (SEDUC)	X	X

NO.	INSTITUCIONES	Anexo 1: Acta de Compromiso para la Implementación del MARCI	Anexo 2: Acta de Juramentación / Ratificación del Comité de Control Interno Institucional
15	Secretaría de Estado en los Despachos de Agricultura y Ganadería (SAG)	X	
16	Secretaría de Estado en el Despacho de Energía (SEN)	X	X
17	Secretaría de Estado en los Despachos de Infraestructura y Transporte (SIT)	X	X
18	Secretaría de Estado en los Despachos de las Cultura, Artes y los Patrimonios de los Pueblos de Honduras (SECAPPH)	X	X
19	Secretaría de Estado en el Despacho de Gestión de Riesgo y Contingencias Nacionales (COPECO)		X
20	Secretaría de Estado para el Desarrollo y Seguimiento de Proyectos y Acuerdos (SEDESPA)	X	X
21	Secretaría de Niñez, Adolescencia y Familia (SENAF)	X	X
<b>Sub-Total de Secretarías de Estado</b>		<b>17</b>	<b>19</b>
INSTITUCIONES DESCONCENTRADAS			
22	Instituto de la Propiedad (IP)	X	X
23	Programa Nacional de Prevención, Rehabilitación y Reinserción Social (PNPRRS)	X	X
24	Instituto Nacional de la Juventud (INJUVEN)	X	X
25	Instituto Nacional de Conservación y Desarrollo Forestal, Áreas Protegidas y Vida Silvestre (ICF)	X	X
26	Instituto de Acceso a la Información Pública (IAIP)	X	X
27	Comisión Nacional de Vivienda y Asentamientos Humanos (CONVIVIENDA)	X	X



NO.	INSTITUCIONES	Anexo 1: Acta de Compromiso para la Implementación del MARCI	Anexo 2: Acta de Juramentación / Ratificación del Comité de Control Interno Institucional
28	Instituto Hondureño de Geología y Minas (INHGEOMIN)	X	X
29	Servicio de Administración de Rentas (SAR)	X	X
30	Servicio Nacional de Emprendimiento y Pequeños Negocios (SENPRENDE)	X	X
31	Cuerpo de Bomberos de Honduras (CBH)	X	X
32	Empresa Nacional de Artes Gráficas (ENAG)	X	X
33	Instituto Nacional Penitenciario (INP)	X	X
34	Instituto Nacional de Migración (INM)	X	X
35	Instituto Nacional para la Atención a Menores Infractores (INAMI)	X	X
36	Centro Nacional de Educación para el Trabajo (CENET)	X	X
37	Ente Regulador de los Servicios de Agua Potable y Saneamiento (ERSAPS)	X	X
38	Agencia de Regulación Sanitaria (ARSA)	X	X
39	Dirección de Asuntos Disciplinarios Policiales (DIDADPOL)	X	X
40	Agencia Hondureña de Aeronáutica Civil (AHAC)	X	X
41	Comisión Nacional de Telecomunicaciones (CONATEL)	X	X
42	Comisión Administradora Zona Libre Turística Islas de la Bahía (ZOLITUR)	X	X

NO.	INSTITUCIONES	Anexo 1: Acta de Compromiso para la Implementación del MARCI	Anexo 2: Acta de Juramentación / Ratificación del Comité de Control Interno Institucional
43	Dirección Nacional de Bienes del Estado (DNBE)	X	X
44	Dirección General de la Marina Mercante (MARMER)	X	X
45	Instituto Hondureño de Transporte Terrestre (IHTT)	X	X
46	Dirección de Ciencia y Tecnología Agropecuaria (DICTA)	X	X
47	Programa Nacional de Desarrollo Rural y Urbano Sostenible (PRONADERS)	X	X
48	Servicio Nacional de Sanidad e Inocuidad Agroalimentaria (SENASA)	X	X
49	Comisión Reguladora de Energía Eléctrica (CREE)	X	X
50	Centro de la Cultura Garinagu de Honduras (GARINAGU)	X	X
51	Dirección Nacional de Parques y Recreación (DNPR)	X	
52	Dirección Nacional del Programa Ciudad Mujer (DNCM)	X	X
53	Comisión Interinstitucional Contra la Explotación Sexual Comercial y Trata de Personas (CICESCT)	X	X
54	Administración Aduanera de Honduras (AAH)	X	X
55	Dirección General de Cinematografía de Honduras (DGC)	X	X
56	Comisión Nacional de Deportes, Educación Física y Recreación (CONDEPOR)		X
57	Dirección de Gestión por Resultados (DIGER)	X	X

NO.	INSTITUCIONES	Anexo 1: Acta de Compromiso para la Implementación del MARCI	Anexo 2: Acta de Juramentación / Ratificación del Comité de Control Interno Institucional
58	Programa de la Red Solidaria (PRS)	X	X
59	Programa de Acción Social (PAS)	X	X
<b>Sub Total Instituciones Desconcentradas</b>		<b>37</b>	<b>37</b>
<b>ORGANOS CONSTITUCIONALES</b>			
60	Procuraduría General de la República (PGR)	X	X
<b>Sub Total Organos Constitucionales</b>		<b>1</b>	<b>1</b>
<b>OTROS ENTES</b>			
61	Superintendencia de Alianza Publico Privada (SAPP)	X	X
62	Comisión Nacional para el Desarrollo de la Educación Alternativa no Formal (CONEANFO)	X	X
63	Sistema Nacional de Emergencia 911	X	X
<b>Sub Total Otros Entes</b>		<b>3</b>	<b>3</b>
<b>ADMINISTRACIÓN DESCENTRALIZADA</b>			
64	Instituto Nacional Agrario (INA)	X	X
65	Instituto de Formación Profesional (INFOP)	X	X
66	Instituto de Crédito Educativo (EDUCREDITO)	X	X

NO.	INSTITUCIONES	Anexo 1: Acta de Compromiso para la Implementación del MARCI	Anexo 2: Acta de Juramentación / Ratificación del Comité de Control Interno Institucional
67	Instituto Hondureño de Antropología e Historia (IAHA)	X	X
68	Consejo Nacional Supervisor de Cooperativas (CONSUCCOOP)	X	X
69	Patronato Nacional de la Infancia (PANI)	X	X
70	Confederación Deportiva Autónoma de Honduras (CONDEPAH)	X	X
71	Instituto Nacional de Estadística (INE)	X	X
72	Instituto Hondureño de Ciencias, Tecnología y la Innovación (IHCIETI)	X	X
	<b>Sub Total Instituciones Descentralizadas</b>	<b>9</b>	<b>9</b>
<b>INSTITUTO DE PREVISIÓN Y SEGURIDAD SOCIAL</b>			
73	Instituto Hondureño de Seguridad Social (IHSS)	X	
74	Instituto de Jubilaciones y Pensiones de los Empleados del Poder Ejecutivo (INJUPEMP)	X	X
75	Instituto Nacional de Previsión del Magisterio (INPREMA)	X	X
76	Instituto de Previsión Social de los Empleados de la Universidad Nacional Autónoma de Honduras (INPREUNAH)	X	X
	<b>Sub Total Institutos de Previsión y Seguridad Social</b>	<b>4</b>	<b>3</b>
<b>UNIVERSIDADES NACIONALES</b>			
77	Universidad Pedagógica Nacional Francisco Morazán (UPNFM)	X	X

NO.	INSTITUCIONES	Anexo 1: Acta de Compromiso para la Implementación del MARCI	Anexo 2: Acta de Juramentación / Ratificación del Comité de Control Interno Institucional
78	Universidad Nacional de Agricultura (UNA)	X	X
	<b>Sub Total Universidades Nacionales</b>	<b>2</b>	<b>2</b>
<b>EMPRESAS PÚBLICAS</b>			
79	Empresa Nacional de Energía Eléctrica (ENEE)	X	X
80	Empresa Nacional Portuaria (ENP)	X	X
81	Servicio Autónomo Nacional de Acueductos y Alcantarillado (SANAA)	X	X
82	Instituto Hondureño de Mercadeo Agrícola (IHMA)	X	X
83	Suplidora Nacional de Productos Básicos (BANASUPRO)	X	X
84	Ferrocarril Nacional de Honduras (FNH)	X	X
85	Empresa de Correos de Honduras (HONDUCOR)	X	X
	<b>Sub Total Empresas Públicas</b>	<b>7</b>	<b>7</b>
<b>INSTITUCIONES FINANCIERAS BANCARIAS Y NO BANCARIAS</b>			
86	Banco Hondureño para la Producción y Vivienda (BANHPROVI)	X	X
87	Banco Central de Honduras (BCH)	X	X
88	Banco Nacional de Desarrollo Agrícola (BANADESA)	X	X

NO.	INSTITUCIONES	Anexo 1: Acta de Compromiso para la Implementación del MARCI	Anexo 2: Acta de Juramentación / Ratificación del Comité de Control Interno Institucional
89	Comisión Nacional de Bancos y Seguros (CNBS)	X	X
<b>Sub Total Instituciones Financieras Bancarias y No Bancarias</b>		<b>4</b>	<b>4</b>
<b>Total Productos Intermedio según Plan Anual para la Implementación MARCI Admitido Cualitativamente</b>		<b>84</b>	<b>85</b>

Fuente Elaboración Propia

**Tabla No. 3** Detalle de Productos de Control Interno Institucional presentados por los Comité de Control Interno Institucional (COCOIN) Mes de Febrero 2024.

NO.	INSTITUCIONES	Anexo 3: Reglamento para la creación y funcionamiento del Comité de	Plan Anual de Trabajo del Comité de Control Interno Institucional (COCOIN)
<b>ADMINISTRACIÓN CENTRAL</b>			
1	Secretaría de Estado en el Despacho de la Presidencia (SEPRE)	X	X
2	Secretaría de Estado en el Despacho de Desarrollo Social (SEDESOL)	X	X
3	Secretaría de Estado en el Despacho de Finanzas (SEFIN)	X	X
4	Secretaría de Estado en los Despachos de Gobernación, Justicia, y Descentralización (SGJD)	X	X
5	Secretaría de Estado en los Despachos de Relaciones Exteriores y Cooperación Internacional (SEREXT)	X	X

Tel: 2209-5300 Ext. 1701

@onadicihn / @stlcchn

onadici.gob.hn

Dirección: Centro Cívico Gubernamental, Boulevard Fuerzas Armadas contiguo Chiminike, CA-6, Tegucigalpa

**“CREANDO UNA CULTURA DE TRANSPARENCIA”**

NO.	INSTITUCIONES	Anexo 3: Reglamento para la creación y funcionamiento del Comité de	Plan Anual de Trabajo del Comité de Control Interno Institucional (COCOIN)
6	Secretaría de Estado en los Despachos de Transparencia y Lucha contra la Corrupción (STLCC)	X	X
7	Secretaría de Estado en el Despacho de Planificación Estratégica (SPE)	X	X
8	Secretaría de Estado en el Despacho de Desarrollo Económico (SDE)	X	X
9	Secretaría de Estado en el Despacho de Asuntos de la Mujer (SEMUJER)	X	
10	Secretaría de Estado en el Despacho de Seguridad (SESEGU)	X	X
11	Secretaría de Estado en el Despacho de Defensa (SEDENA)	X	X
12	Secretaría de Estado en el Despacho de Salud (SESAL)	X	X
13	Secretaría de Estado en los Despachos de Recursos Naturales y Ambiente (SERNA)	X	X
14	Secretaría de Estado en el Despacho de Educación (SEDUC)	X	X
15	Secretaría de Estado en el Despacho de Derechos Humanos (SDH)	X	X
16	Secretaría de Estado en los Despachos de Agricultura y Ganadería (SAG)	X	X
17	Secretaría de Estado en el Despacho de Energía (SEN)	X	X
18	Secretaría de Estado en los Despachos de Infraestructura y Transporte (SIT)	X	X
19	Secretaría de Estado en los Despachos de Trabajo y Seguridad Social (STSS)	X	X
20	Secretaría de Estado en el Despacho de Turismo (SETUR)	X	X

NO.	INSTITUCIONES	Anexo 3: Reglamento para la creación y funcionamiento del Comité de	Plan Anual de Trabajo del Comité de Control Interno Institucional (COCOIN)
21	Secretaría de Estado en los Despachos de las Cultura, Artes y los Patrimonios de los Pueblos de Honduras (SECAPPH)	X	X
22	Secretaría de Estado en el Despacho de Desarrollo Comunitario, Agua y Saneamiento (SEDECOAS/FHISS)	X	X
23	Secretaría de Estado en el Despacho de Gestión de Riesgo y Contingencias Nacionales (COPECO)	X	X
24	Secretaría de Estado para el Desarrollo y Seguimiento de Proyectos y Acuerdos (SEDESPA)	X	X
25	Secretaría de Niñez, Adolescencia y Familia (SENAF)	X	X
<b>Sub-Total de Secretarías de Estado</b>		<b>25</b>	<b>24</b>
<b>INSTITUCIONES DESCONCENTRADAS</b>			
26	Instituto de la Propiedad (IP)	X	X
27	Programa Nacional de Prevención, Rehabilitación y Reinserción Social (PNPRRS)	X	X
28	Instituto Nacional de la Juventud (INJUVEN)	X	X
29	Instituto Nacional de Conservación y Desarrollo Forestal, Áreas Protegidas y Vida Silvestre (ICF)	X	X
30	Instituto de Acceso a la Información Pública (IAIP)	X	X
31	Comisión Nacional de Vivienda y Asentamientos Humanos (CONVIVIENDA)	X	X
32	Instituto Hondureño de Geología y Minas (INHGEOMIN)	X	X



NO.	INSTITUCIONES	Anexo 3: Reglamento para la creación y funcionamiento del Comité de	Plan Anual de Trabajo del Comité de Control Interno Institucional (COCOIN)
33	Servicio de Administración de Rentas (SAR)	X	X
34	Servicio Nacional de Emprendimiento y Pequeños Negocios (SENPRENDE)	X	X
35	Cuerpo de Bomberos de Honduras (CBH)	X	X
36	Empresa Nacional de Artes Gráficas (ENAG)	X	X
37	Instituto Nacional Penitenciario (INP)	X	X
38	Instituto Nacional de Migración (INM)	X	X
39	Instituto Nacional para la Atención a Menores Infractores (INAMI)	X	
40	Centro Nacional de Educación para el Trabajo (CENET)	X	X
41	Ente Regulador de los Servicios de Agua Potable y Saneamiento (ERSAPS)	X	X
42	Agencia de Regulación Sanitaria (ARSA)	X	X
43	Dirección de Asuntos Disciplinarios Policiales (DIDADPOL)	X	X
44	Agencia Hondureña de Aeronáutica Civil (AHAC)	X	X
45	Comisión Nacional de Telecomunicaciones (CONATEL)	X	X
46	Comisión Administradora Zona Libre Turística Islas de la Bahía (ZOLITUR)	X	X
47	Dirección Nacional de Bienes del Estado (DNBE)	X	X

NO.	INSTITUCIONES	Anexo 3: Reglamento para la creación y funcionamiento del Comité de	Plan Anual de Trabajo del Comité de Control Interno Institucional (COCOIN)
48	Dirección General de la Marina Mercante (MARMER)	X	X
49	Instituto Hondureño de Transporte Terrestre (IHTT)	X	X
50	Dirección de Ciencia y Tecnología Agropecuaria (DICTA)	X	X
51	Programa Nacional de Desarrollo Rural y Urbano Sostenible (PRONADERS)	X	X
52	Servicio Nacional de Sanidad e Inocuidad Agroalimentaria (SENASA)	X	X
53	Comisión Reguladora de Energía Eléctrica (CREE)	X	X
54	Centro de la Cultura Garinagu de Honduras (GARINAGU)	X	X
55	Dirección Nacional de Parques y Recreación (DNPR)	X	X
56	Dirección Nacional del Programa Ciudad Mujer (DNCM)	X	X
57	Comisión Interinstitucional Contra la Explotación Sexual Comercial y Trata de Personas (CICESCT)	X	
58	Administración Aduanera de Honduras (AAH)	X	X
59	Dirección General de Cinematografía de Honduras (DGC)	X	X
60	Comisión Nacional de Deportes, Educación Física y Recreación (CONDEPOR)	X	X
61	Dirección de Gestión por Resultados (DIGER)	X	X
62	Programa de la Red Solidaria (PRS)	X	X

NO.	INSTITUCIONES	Anexo 3: Reglamento para la creación y funcionamiento del Comité de	Plan Anual de Trabajo del Comité de Control Interno Institucional (COCOIN)
63	Programa de Acción Social (PAS)	X	X
64	Administración Nacional de Servicio Civil (ANSEC)	X	X
<b>Sub Total Instituciones Desconcentradas</b>		<b>39</b>	<b>37</b>
<b>ORGANOS CONSTITUCIONALES</b>			
65	Procuraduría General de la República (PGR)	X	X
<b>Sub Total Órganos Constitucionales</b>		<b>1</b>	<b>1</b>
<b>OTROS ENTES</b>			
66	Superintendencia de Alianza Publico Privada (SAPP)	X	X
67	Comisión Nacional para el Desarrollo de la Educación Alternativa no Formal (CONEANFO)	X	X
68	Sistema Nacional de Emergencia 911	X	X
69	Unidad de Financiamiento Transparencia y Fiscalización a Partidos Políticos (UFTF)	X	X
<b>Sub Total Otros Entes</b>		<b>4</b>	<b>4</b>
<b>ADMINISTRACIÓN DESCENTRALIZADA</b>			
70	Instituto Nacional Agrario (INA)	X	X

NO.	INSTITUCIONES	Anexo 3: Reglamento para la creación y funcionamiento del Comité de	Plan Anual de Trabajo del Comité de Control Interno Institucional (COCOIN)
71	Instituto de Formación Profesional (INFOP)	X	X
72	Instituto de Crédito Educativo (EDUCREDITO)	X	X
73	Instituto Hondureño de Antropología e Historia (IHAH)	X	X
74	Consejo Nacional Supervisor de Cooperativas (CONSUCOOP)	X	X
75	Instituto Hondureño para la Prevención del Alcoholismo, Drogadicción y Farmacodependencia (IHADFA)	X	
76	Patronato Nacional de la Infancia (PANI)	X	X
77	Confederación Deportiva Autónoma de Honduras (CONDEPAH)	X	X
78	Instituto Nacional de Estadística (INE)	X	X
79	Instituto Hondureño de Ciencias, Tecnología y la Innovación (IHCIENTI)	X	X
80	Comité Nacional de Prevención Contra Tortura, Tratos Crueles, Inhumanos y Degradantes (CONAPREV)	X	
<b>Sub Total Instituciones Descentralizadas</b>		<b>11</b>	<b>9</b>
<b>INSTITUTO DE PREVISIÓN Y SEGURIDAD SOCIAL</b>			
81	Instituto Hondureño de Seguridad Social (IHSS)	X	X
82	Instituto de Jubilaciones y Pensiones de los Empleados del Poder Ejecutivo (INJUPEMP)	X	X
83	Instituto Nacional de Previsión del Magisterio (INPREMA)	X	X

NO.	INSTITUCIONES	Anexo 3: Reglamento para la creación y funcionamiento del Comité de	Plan Anual de Trabajo del Comité de Control Interno Institucional (COCOIN)
84	Instituto de Previsión Militar (IPM)	X	X
85	Instituto de Previsión Social de los Empleados de la Universidad Nacional Autónoma de Honduras (INPREUNAH)	X	X
	<b>Sub Total Institutos de Previsión y Seguridad Social</b>	<b>5</b>	<b>5</b>
<b>UNIVERSIDADES NACIONALES</b>			
86	Universidad Pedagógica Nacional Francisco Morazán (UPNFM)	X	X
87	Universidad Nacional de Agricultura (UNA)	X	X
88	Universidad Nacional de Ciencias Forestales (UNACIFOR)	X	X
	<b>Sub Total Universidades Nacionales</b>	<b>3</b>	<b>3</b>
<b>EMPRESAS PÚBLICAS</b>			
89	Empresa Nacional de Energía Eléctrica (ENEE)	X	X
90	Empresa Nacional Portuaria (ENP)	X	X
91	Empresa Hondureña de Telecomunicaciones (HONDUTEL)	X	X
92	Servicio Autónomo Nacional de Acueductos y Alcantarillado (SANAA)	X	X
93	Instituto Hondureño de Mercadeo Agrícola (IHMA)	X	X
94	Suplidora Nacional de Productos Básicos (BANASUPRO)	X	X

NO.	INSTITUCIONES	Anexo 3: Reglamento para la creación y funcionamiento del Comité de	Plan Anual de Trabajo del Comité de Control Interno Institucional (COCOIN)
95	Ferrocarril Nacional de Honduras (FNH)	X	X
96	Empresa de Correos de Honduras (HONDUCOR)	X	X
<b>Sub Total Empresas Públicas</b>		<b>8</b>	<b>8</b>
<b>INSTITUCIONES FINANCIERAS BANCARIAS Y NO BANCARIAS</b>			
97	Banco Hondureño para la Producción y Vivienda (BANHPROVI)	X	X
98	Banco Central de Honduras (BCH)	X	X
99	Banco Nacional de Desarrollo Agrícola (BANADESA)	X	X
100	Comisión Nacional de Bancos y Seguros (CNBS)	X	X
<b>Sub Total Instituciones Financieras Bancarias y No Bancarias</b>		<b>4</b>	<b>4</b>
<b>MUNICIPALIDADES</b>			
101	Municipalidad de Macuelizo	X	
102	Municipalidad de Ahuas	X	
103	Municipalidad de Wampusirpe	X	
<b>Sub Total Alcaldías Municipales</b>		<b>3</b>	<b>0</b>
<b>Total Productos Intermedio según Plan Anual para la Implementación MARCI Admitido Cualitativamente</b>		<b>103</b>	<b>95</b>

Fuente Elaboración Propia

Tel: 2209-5300 Ext. 1701

@onadicihn / @stlcchn

onadici.gob.hn

Dirección: Centro Cívico Gubernamental,  
Boulevard Fuerzas Armadas contiguo Chiminike, CA-6, Tegucigalpa

**“CREANDO UNA CULTURA DE TRANSPARENCIA”**

**Tabla No. 4** Detalle de Productos de Control Interno Institucional presentados por los Comité de Control Interno Institucional (COCOIN) Mes de Febrero 2024.

NO.	INSTITUCIONES	Anexo 7: Ficha de Indicador	Anexo 9: Plan de Necesidades de Personal
<b>ADMINISTRACIÓN CENTRAL</b>			
1	Secretaría de Estado en el Despacho de la Presidencia (SEPRE)	X	X
2	Secretaría de Estado en el Despacho de Desarrollo Social (SEDESOL)	X	X
3	Secretaría de Estado en el Despacho de Finanzas (SEFIN)	X	X
4	Secretaría de Estado en los Despachos de Relaciones Exteriores y Cooperación Internacional (SEREXT)	X	X
5	Secretaría de Estado en los Despachos de Transparencia y Lucha contra la Corrupción (STLCC)		X
6	Secretaría de Estado en el Despacho de Planificación Estratégica (SPE)	X	X
7	Secretaría de Estado en el Despacho de Desarrollo Económico (SDE)	X	X
8	Secretaría de Estado en el Despacho de Asuntos de la Mujer (SEMujER)		X
9	Secretaría de Estado en el Despacho de Seguridad (SESEGU)	X	X
10	Secretaría de Estado en el Despacho de Defensa (SEDENA)	X	X
11	Secretaría de Estado en el Despacho de Educación (SEUDUC)	X	
12	Secretaría de Estado en el Despacho de Energía (SEN)	X	X

NO.	INSTITUCIONES	Anexo 7: Ficha de Indicador	Anexo 9: Plan de Necesidades de Personal
13	Secretaría de Estado en los Despachos de Infraestructura y Transporte (SIT)	X	X
14	Secretaría de Estado en los Despachos de las Cultura, Artes y los Patrimonios de los Pueblos de Honduras (SECAPPH)	X	X
15	Secretaría de Estado en el Despacho de Gestión de Riesgo y Contingencias Nacionales (COPECO)		X
16	Secretaría de Estado para el Desarrollo y Seguimiento de Proyectos y Acuerdos (SEDESPA)	X	X
17	Secretaría de Niñez, Adolescencia y Familia (SENAF)	X	X
	<b>Sub-Total de Secretarías de Estado</b>	<b>13</b>	<b>16</b>
<b>INTITUCIONES DESCONCENTRADAS</b>			
18	Programa Nacional de Prevención, Rehabilitación y Reinserción Social (PNPRRS)	X	X
19	Instituto Nacional de la Juventud (INJUVEN)	X	X
20	Instituto Nacional de Conservación y Desarrollo Forestal, Áreas Protegidas y Vida Silvestre (ICF)	X	X
21	Instituto de Acceso a la Información Pública (IAIP)	X	X
22	Comisión Nacional de Vivienda y Asentamientos Humanos (CONVIVIENDA)	X	X
23	Instituto Hondureño de Geología y Minas (INHGEOMIN)	X	X
24	Servicio de Administración de Rentas (SAR)	X	X
25	Cuerpo de Bomberos de Honduras (CBH)	X	X



NO.	INSTITUCIONES	Anexo 7: Ficha de Indicador	Anexo 9: Plan de Necesidades de Personal
26	Empresa Nacional de Artes Gráficas (ENAG)		X
27	Instituto Nacional Penitenciario (INP)	X	
28	Instituto Nacional de Migración (INM)	X	X
29	Centro Nacional de Educación para el Trabajo (CENET)	X	X
30	Ente Regulador de los Servicios de Agua Potable y Saneamiento (ERSAPS)	X	X
31	Agencia de Regulación Sanitaria (ARSA)	X	X
32	Dirección de Asuntos Disciplinarios Policiales (DIDADPOL)	X	X
33	Agencia Hondureña de Aeronáutica Civil (AHAC)	X	X
34	Comisión Nacional de Telecomunicaciones (CONATEL)	X	X
35	Dirección Nacional de Bienes del Estado (DNBE)	X	X
36	Dirección General de la Marina Mercante (MARMER)	X	X
37	Instituto Hondureño de Transporte Terrestre (IHTT)	X	X
38	Dirección de Ciencia y Tecnología Agropecuaria (DICTA)	X	X
39	Programa Nacional de Desarrollo Rural y Urbano Sostenible (PRONADERS)	X	X
40	Servicio Nacional de Sanidad e Inocuidad Agroalimentaria (SENASA)	X	X

NO.	INSTITUCIONES	Anexo 7: Ficha de Indicador	Anexo 9: Plan de Necesidades de Personal
41	Comisión Reguladora de Energía Eléctrica (CREE)	X	X
42	Centro de la Cultura Garinagu de Honduras (GARINAGU)	X	X
43	Dirección Nacional del Programa Ciudad Mujer (DNCM)	X	X
44	Administración Aduanera de Honduras (AAH)	X	
45	Dirección General de Cinematografía de Honduras (DGC)	X	X
46	Dirección de Gestión por Resultados (DIGER)		X
47	Programa de la Red Solidaria (PRS)		X
48	Programa de Acción Social (PAS)	X	X
	<b>Sub Total Instituciones Desconcentradas</b>	<b>28</b>	<b>29</b>
<b>ORGANOS CONSTITUCIONALES</b>			
49	Procuraduría General de la República (PGR)	X	X
	<b>Sub Total Organos Constitucionales</b>	<b>1</b>	<b>1</b>
<b>OTROS ENTES</b>			
50	Superintendencia de Alianza Publico Privada (SAPP)	X	
51	Comisión Nacional para el Desarrollo de la Educación Alternativa no Formal (CONEANFO)	X	X

NO.	INSTITUCIONES	Anexo 7: Ficha de Indicador	Anexo 9: Plan de Necesidades de Personal
52	Sistema Nacional de Emergencia 911	X	X
53	Unidad de Financiamiento Transparencia y Fiscalización a Partidos Políticos (UFTF)	X	X
<b>Sub Total Otros Entes</b>		<b>4</b>	<b>3</b>
<b>ADMINISTRACIÓN DESCENTRALIZADA</b>			
54	Instituto de Formación Profesional (INFOP)		X
55	Instituto de Crédito Educativo (EDUCREDITO)		X
56	Instituto Hondureño de Antropología e Historia (IHAAH)	X	X
57	Consejo Nacional Supervisor de Cooperativas (CONSUCOOP)	X	X
58	Patronato Nacional de la Infancia (PANI)		X
59	Confederación Deportiva Autónoma de Honduras (CONDEPAH)	X	
60	Instituto Nacional de Estadística (INE)	X	X
61	Instituto Hondureño de Ciencias, Tecnología y la Innovación (IHCITI)		X
<b>Sub Total Instituciones Descentralizadas</b>		<b>4</b>	<b>7</b>
<b>INSTITUTO DE PREVISIÓN Y SEGURIDAD SOCIAL</b>			
62	Instituto Hondureño de Seguridad Social (IHSS)		X

NO.	INSTITUCIONES	Anexo 7: Ficha de Indicador	Anexo 9: Plan de Necesidades de Personal
63	Instituto de Jubilaciones y Pensiones de los Empleados del Poder Ejecutivo (INJUPEMP)	X	X
64	Instituto Nacional de Previsión del Magisterio (INPREMA)	X	X
65	Instituto de Previsión Militar (IPM)		X
66	Instituto de Previsión Social de los Empleados de la Universidad Nacional Autónoma de Honduras (INPREUNAH)	X	X
	<b>Sub Total Institutos de Previsión y Seguridad Social</b>	<b>3</b>	<b>5</b>
<b>UNIVERSIDADES NACIONALES</b>			
67	Universidad Pedagógica Nacional Francisco Morazán (UPNFM)	X	X
68	Universidad Nacional de Agricultura (UNA)	X	X
	<b>Sub Total Universidades Nacionales</b>	<b>2</b>	<b>2</b>
<b>EMPRESAS PÚBLICAS</b>			
69	Empresa Nacional de Energía Eléctrica (ENEE)	X	X
70	Empresa Nacional Portuaria (ENP)	X	X
71	Servicio Autónomo Nacional de Acueductos y Alcantarillado (SANAA)	X	
72	Instituto Hondureño de Mercadeo Agrícola (IHMA)	X	X
73	Suplidora Nacional de Productos Básicos (BANASUPRO)	X	X

NO.	INSTITUCIONES	Anexo 7: Ficha de Indicador	Anexo 9: Plan de Necesidades de Personal
74	Ferrocarril Nacional de Honduras (FNH)	X	X
75	Empresa de Correos de Honduras (HONDUCOR)	X	X
<b>Sub Total Empresas Públicas</b>		<b>7</b>	<b>6</b>
<b>INSTITUCIONES FINANCIERAS BANCARIAS Y NO BANCARIAS</b>			
76	Banco Hondureño para la Producción y Vivienda (BANHPROVI)	X	X
77	Banco Central de Honduras (BCH)	X	X
78	Banco Nacional de Desarrollo Agrícola (BANADESA)		X
79	Comisión Nacional de Bancos y Seguros (CNBS)	X	
<b>Sub Total Instituciones Financieras Bancarias y No Bancarias</b>		<b>3</b>	<b>3</b>
<b>Total Productos Intermedio según Plan Anual para la Implementación MARCI Admitido Cualitativamente</b>		<b>65</b>	<b>72</b>

Fuente Elaboración Propia

**Tabla No. 5** Detalle de Productos de Control Interno Institucional presentados por los Comité de Control Interno Institucional (COCOIN) Mes de Febrero 2024.

NO.	INSTITUCIONES	Anexo 19: Plan Anual de Capacitaciones	Anexo 36: Plan Anual de Vacaciones
<b>ADMINISTRACIÓN CENTRAL</b>			
1	Secretaría de Estado en el Despacho de la Presidencia (SEPRE)	X	X
2	Secretaría de Estado en el Despacho de Desarrollo Social (SEDESOL)	X	X
3	Secretaría de Estado en el Despacho de Finanzas (SEFIN)	X	X
4	Secretaría de Estado en los Despachos de Relaciones Exteriores y Cooperación Internacional (SEREXT)	X	X
5	Secretaría de Estado en los Despachos de Transparencia y Lucha contra la Corrupción (STLCC)	X	
6	Secretaría de Estado en el Despacho de Planificación Estratégica (SPE)	X	X
7	Secretaría de Estado en el Despacho de Desarrollo Económico (SDE)	X	X
8	Secretaría de Estado en el Despacho de Asuntos de la Mujer (SEMujer)		X
9	Secretaría de Estado en el Despacho de Seguridad (SESEGU)	X	X
10	Secretaría de Estado en el Despacho de Defensa (SEDENA)	X	X
11	Secretaría de Estado en el Despacho de Energía (SEN)	X	X
12	Secretaría de Estado en los Despachos de Infraestructura y Transporte (SIT)	X	X

NO.	INSTITUCIONES	Anexo 19: Plan Anual de Capacitaciones	Anexo 36: Plan Anual de Vacaciones
13	Secretaría de Estado en los Despachos de Trabajo y Seguridad Social (STSS)	X	X
14	Secretaría de Estado en el Despacho de Turismo (SETUR)	X	X
15	Secretaría de Estado en los Despachos de las Cultura, Artes y los Patrimonios de los Pueblos de Honduras (SECAPPH)	X	
16	Secretaría de Estado en el Despacho de Gestión de Riesgo y Contingencias Nacionales (COPECO)		X
17	Secretaría de Estado para el Desarrollo y Seguimiento de Proyectos y Acuerdos (SEDESPA)	X	X
18	Secretaría de Niñez, Adolescencia y Familia (SENAF)	X	X
	<b>Sub-Total de Secretarías de Estado</b>	<b>16</b>	<b>16</b>
<b>INTITUCIONES DESCONCENTRADAS</b>			
19	Programa Nacional de Prevención, Rehabilitación y Reinserción Social (PNPRRS)	X	X
20	Instituto Nacional de la Juventud (INJUVEN)	X	X
21	Instituto Nacional de Conservación y Desarrollo Forestal, Áreas Protegidas y Vida Silvestre (ICF)	X	X
22	Instituto de Acceso a la Información Pública (IAIP)	X	X
23	Comisión Nacional de Vivienda y Asentamientos Humanos (CONVIVIENDA)	X	X
24	Instituto Hondureño de Geología y Minas (INHGEOMIN)	X	X
25	Servicio de Administración de Rentas (SAR)	X	X

NO.	INSTITUCIONES	Anexo 19: Plan Anual de Capacitaciones	Anexo 36: Plan Anual de Vacaciones
26	Servicio Nacional de Emprendimiento y Pequeños Negocios (SENPRENDE)	X	X
27	Cuerpo de Bomberos de Honduras (CBH)	X	X
28	Empresa Nacional de Artes Gráficas (ENAG)	X	X
29	Instituto Nacional Penitenciario (INP)		X
30	Instituto Nacional de Migración (INM)	X	X
31	Centro Nacional de Educación para el Trabajo (CENET)	X	X
32	Ente Regulador de los Servicios de Agua Potable y Saneamiento (ERSAPS)	X	X
33	Agencia de Regulación Sanitaria (ARSA)	X	X
34	Dirección de Asuntos Disciplinarios Policiales (DIDADPOL)	X	X
35	Agencia Hondureña de Aeronáutica Civil (AHAC)	X	X
36	Comisión Nacional de Telecomunicaciones (CONATEL)	X	X
37	Dirección Nacional de Bienes del Estado (DNBE)	X	X
38	Dirección General de la Marina Mercante (MARMER)	X	X
39	Instituto Hondureño de Transporte Terrestre (IHTT)	X	X
40	Dirección de Ciencia y Tecnología Agropecuaria (DICTA)	X	X



NO.	INSTITUCIONES	Anexo 19: Plan Anual de Capacitaciones	Anexo 36: Plan Anual de Vacaciones
41	Programa Nacional de Desarrollo Rural y Urbano Sostenible (PRONADERS)	X	X
42	Comisión Reguladora de Energía Eléctrica (CREE)	X	X
43	Centro de la Cultura Garinagu de Honduras (GARINAGU)	X	X
44	Dirección Nacional del Programa Ciudad Mujer (DNCM)	X	X
45	Administración Aduanera de Honduras (AAH)	X	X
46	Dirección General de Cinematografía de Honduras (DGC)	X	X
47	Comisión Nacional de Deportes, Educación Física y Recreación (CONDEPOR)	X	
48	Dirección de Gestión por Resultados (DIGER)	X	X
49	Programa de la Red Solidaria (PRS)	X	X
50	Programa de Acción Social (PAS)	X	X
	<b>Sub Total Instituciones Desconcentradas</b>	<b>31</b>	<b>31</b>
<b>ORGANOS CONSTITUCIONALES</b>			
51	Procuraduría General de la República (PGR)	X	X
	<b>Sub Total Órganos Constitucionales</b>	<b>1</b>	<b>1</b>

NO.	INSTITUCIONES	Anexo 19: Plan Anual de Capacitaciones	Anexo 36: Plan Anual de Vacaciones
<b>OTROS ENTES</b>			
52	Superintendencia de Alianza Publico Privada (SAPP)		X
53	Comisión Nacional para el Desarrollo de la Educación Alternativa no Formal (CONEANFO)	X	X
54	Sistema Nacional de Emergencia 911	X	X
55	Unidad de Financiamiento Transparencia y Fiscalización a Partidos Políticos (UFTF)	X	X
	<b>Sub Total Otros Entes</b>	<b>3</b>	<b>4</b>
<b>ADMINISTRACIÓN DESCENTRALIZADA</b>			
56	Instituto de Formación Profesional (INFOP)	X	X
57	Instituto de Crédito Educativo (EDUCREDITO)	X	X
58	Instituto Hondureño de Antropología e Historia (IHAH)	X	X
59	Consejo Nacional Supervisor de Cooperativas (CONSUCOOP)	X	X
60	Patronato Nacional de la Infancia (PANI)	X	X
61	Confederación Deportiva Autónoma de Honduras (CONDEPAH)	X	
62	Instituto Nacional de Estadística (INE)	X	X
63	Instituto Hondureño de Ciencias, Tecnología y la Innovación (IHCIETI)	X	X

NO.	INSTITUCIONES	Anexo 19: Plan Anual de Capacitaciones	Anexo 36: Plan Anual de Vacaciones
<b>Sub Total Instituciones Descentralizadas</b>		<b>8</b>	<b>7</b>
<b>INSTITUTO DE PREVISIÓN Y SEGURIDAD SOCIAL</b>			
64	Instituto Hondureño de Seguridad Social (IHSS)		X
65	Instituto de Jubilaciones y Pensiones de los Empleados del Poder Ejecutivo (INJUPEMP)	X	X
66	Instituto Nacional de Previsión del Magisterio (INPREMA)	X	
67	Instituto de Previsión Militar (IPM)	X	X
68	Instituto de Previsión Social de los Empleados de la Universidad Nacional Autónoma de Honduras (INPREUNAH)	X	X
<b>Sub Total Institutos de Previsión y Seguridad Social</b>		<b>4</b>	<b>4</b>
<b>UNIVERSIDADES NACIONALES</b>			
69	Universidad Pedagógica Nacional Francisco Morazán (UPNFM)	X	X
70	Universidad Nacional de Agricultura (UNA)	X	X
<b>Sub Total Universidades Nacionales</b>		<b>2</b>	<b>2</b>
<b>EMPRESAS PÚBLICAS</b>			
71	Empresa Nacional de Energía Eléctrica (ENEE)	X	X
72	Empresa Nacional Portuaria (ENP)	X	X

NO.	INSTITUCIONES	Anexo 19: Plan Anual de Capacitaciones	Anexo 36: Plan Anual de Vacaciones
73	Servicio Autónomo Nacional de Acueductos y Alcantarillado (SANAA)	X	X
74	Instituto Hondureño de Mercadeo Agrícola (IHMA)		X
75	Suplidora Nacional de Productos Básicos (BANASUPRO)	X	X
76	Ferrocarril Nacional de Honduras (FNH)	X	X
77	Empresa de Correos de Honduras (HONDUCOR)	X	X
	<b>Sub Total Empresas Públicas</b>	<b>6</b>	<b>7</b>
<b>INSTITUCIONES FINANCIERAS BANCARIAS Y NO BANCARIAS</b>			
78	Banco Hondureño para la Producción y Vivienda (BANHPROVI)	X	X
79	Banco Central de Honduras (BCH)	X	X
80	Comisión Nacional de Bancos y Seguros (CNBS)	X	X
	<b>Sub Total Instituciones Financieras Bancarias y No Bancarias</b>	<b>3</b>	<b>3</b>
	<b>Total Productos Intermedio según Plan Anual para la Implementación MARCI Admitido Cualitativamente</b>	<b>74</b>	<b>75</b>

Fuente Elaboración Propia

Tel: 2209-5300 Ext. 1701

@onadicihn / @stlcchn

onadici.gob.hn

Dirección: Centro Cívico Gubernamental,  
Boulevard Fuerzas Armadas contiguo Chiminike, CA-6, Tegucigalpa

**“CREANDO UNA CULTURA DE TRANSPARENCIA”**

**Tabla No. 6** Detalle de Productos de Control Interno Institucional presentados por los Comité de Control Interno Institucional (COCOIN) Mes de Febrero 2024.

NO.	INSTITUCIONES	Visita de Mejora Continua I: Componente 100 Entorno de Control	Anexo 37: Registro de Caucciones y Fianzas
<b>ADMINISTRACIÓN CENTRAL</b>			
1	Secretaría de Estado en el Despacho de la Presidencia (SEPRE)	X	X
2	Secretaría de Estado en el Despacho de Desarrollo Social (SEDESOL)	X	X
3	Secretaría de Estado en el Despacho de Finanzas (SEFIN)	X	X
4	Secretaría de Estado en los Despachos de Relaciones Exteriores y Cooperación Internacional (SEREXT)	X	X
5	Secretaría de Estado en los Despachos de Transparencia y Lucha contra la Corrupción (STLCC)	X	X
6	Secretaría de Estado en el Despacho de Planificación Estratégica (SPE)	X	X
7	Secretaría de Estado en el Despacho de Desarrollo Económico (SDE)	X	X
8	Secretaría de Estado en el Despacho de Asuntos de la Mujer (SEMujER)	X	X
9	Secretaría de Estado en el Despacho de Seguridad (SESEGU)	X	X
10	Secretaría de Estado en el Despacho de Defensa (SEDNA)	X	X
11	Secretaría de Estado en el Despacho de Salud (SESAL)	X	
12	Secretaría de Estado en los Despachos de Recursos Naturales y Ambiente (SERNA)	X	

NO.	INSTITUCIONES	Visita de Mejora Continua I: Componente 100 Entorno de Control	Anexo 37: Registro de Caucciones y Fianzas
13	Secretaría de Estado en el Despacho de Educación (SEDUC)	X	
14	Secretaría de Estado en el Despacho de Derechos Humanos (SDH)	X	
15	Secretaría de Estado en los Despachos de Agricultura y Ganadería (SAG)	X	
16	Secretaría de Estado en el Despacho de Energía (SEN)	X	X
17	Secretaría de Estado en los Despachos de Infraestructura y Transporte (SIT)	X	X
18	Secretaría de Estado en el Despacho de Turismo (SETUR)	X	X
19	Secretaría de Estado en los Despachos de las Cultura, Artes y los Patrimonios de los Pueblos de Honduras (SECAPPH)	X	X
20	Secretaría de Estado en el Despacho de Desarrollo Comunitario, Agua y Saneamiento (SEDECOAS/FHISS)	X	
21	Secretaría de Estado en el Despacho de Gestión de Riesgo y Contingencias Nacionales (COPECO)	X	X
22	Secretaría de Estado para el Desarrollo y Seguimiento de Proyectos y Acuerdos (SEDESPA)	X	X
23	Secretaría de Niñez, Adolescencia y Familia (SENAF)	X	X
	<b>Sub-Total de Secretarías de Estado</b>	<b>23</b>	<b>16</b>
24	Programa Nacional de Prevención, Rehabilitación y Reinserción Social (PNPRRS)	X	X
25	Instituto Nacional de la Juventud (INJUVEN)	X	X

NO.	INSTITUCIONES	Visita de Mejora Continua I: Componente 100 Entorno de Control	Anexo 37: Registro de Caucciones y Fianzas
26	Instituto Nacional de Conservación y Desarrollo Forestal, Áreas Protegidas y Vida Silvestre (ICF)	X	X
27	Instituto de Acceso a la Información Pública (IAIP)	X	X
28	Comisión Nacional de Vivienda y Asentamientos Humanos (CONVIVIENDA)	X	X
29	Instituto Hondureño de Geología y Minas (INHGEOMIN)	X	X
30	Servicio de Administración de Rentas (SAR)	X	X
31	Servicio Nacional de Emprendimiento y Pequeños Negocios (SENPRENDE)	X	X
32	Cuerpo de Bomberos de Honduras (CBH)	X	X
33	Empresa Nacional de Artes Gráficas (ENAG)	X	X
34	Instituto Nacional Penitenciario (INP)	X	
35	Instituto Nacional de Migración (INM)	X	X
36	Instituto Nacional para la Atención a Menores Infractores (INAMI)	X	
37	Centro Nacional de Educación para el Trabajo (CENET)		X
38	Ente Regulador de los Servicios de Agua Potable y Saneamiento (ERSAPS)	X	X
39	Agencia de Regulación Sanitaria (ARSA)	X	X
40	Dirección de Asuntos Disciplinarios Policiales (DIDADPOL)	X	X

NO.	INSTITUCIONES	Visita de Mejora Continua I: Componente 100 Entorno de Control	Anexo 37: Registro de Caucciones y Fianzas
41	Agencia Hondureña de Aeronáutica Civil (AHAC)	X	X
42	Comisión Nacional de Telecomunicaciones (CONATEL)	X	X
43	Dirección Nacional de Bienes del Estado (DNBE)	X	X
44	Dirección General de la Marina Mercante (MARMER)	X	X
45	Instituto Hondureño de Transporte Terrestre (IHTT)	X	X
46	Dirección de Ciencia y Tecnología Agropecuaria (DICTA)	X	X
47	Programa Nacional de Desarrollo Rural y Urbano Sostenible (PRONADERS)	X	X
48	Servicio Nacional de Sanidad e Inocuidad Agroalimentaria (SENASA)	X	
49	Comisión Reguladora de Energía Eléctrica (CREE)	X	X
50	Centro de la Cultura Garinagu de Honduras (GARINAGU)	X	X
51	Dirección Nacional de Parques y Recreación (DNPR)	X	
52	Dirección Nacional del Programa Ciudad Mujer (DNCM)	X	X
53	Comisión Interinstitucional Contra la Explotación Sexual Comercial y Trata de Personas (CICESCT)	X	
54	Administración Aduanera de Honduras (AAH)	X	X
55	Dirección General de Cinematografía de Honduras (DGC)	X	X



NO.	INSTITUCIONES	Visita de Mejora Continua I: Componente 100 Entorno de Control	Anexo 37: Registro de Caucciones y Fianzas
56	Comisión Nacional de Deportes, Educación Física y Recreación (CONDEPOR)	X	
57	Dirección de Gestión por Resultados (DIGER)	X	X
58	Programa de Acción Social (PAS)	X	X
	<b>Sub Total Instituciones Desconcentradas</b>	<b>34</b>	<b>29</b>
<b>ORGANOS CONSTITUCIONALES</b>			
59	Procuraduría General de la República (PGR)	X	X
	<b>Sub Total Órganos Constitucionales</b>	<b>1</b>	<b>1</b>
<b>OTROS ENTES</b>			
60	Superintendencia de Alianza Publico Privada (SAPP)	X	X
61	Comisión Nacional para el Desarrollo de la Educación Alternativa no Formal (CONEANFO)	X	X
62	Sistema Nacional de Emergencia 911	X	X
63	Unidad de Financiamiento Transparencia y Fiscalización a Partidos Políticos (UFTF)	X	X
	<b>Sub Total Otros Entes</b>	<b>4</b>	<b>4</b>
<b>ADMINISTRACIÓN DESCENTRALIZADA</b>			
64	Instituto Nacional Agrario (INA)	X	

NO.	INSTITUCIONES	Visita de Mejora Continua I: Componente 100 Entorno de Control	Anexo 37: Registro de Caucciones y Fianzas
65	Instituto de Formación Profesional (INFOP)	X	
66	Instituto de Crédito Educativo (EDUCREDITO)	X	
67	Instituto Hondureño de Antropología e Historia (IAHA)	X	X
68	Consejo Nacional Supervisor de Cooperativas (CONSUCOOP)	X	X
69	Instituto Hondureño para la Prevención del Alcoholismo, Drogadicción y Farmacodependencia (IHADFA)	X	
70	Patronato Nacional de la Infancia (PANI)	X	X
71	Confederación Deportiva Autónoma de Honduras (CONDEPAH)	X	
72	Instituto Nacional de Estadística (INE)	X	X
73	Instituto Hondureño de Ciencias, Tecnología y la Innovación (IHCIETI)	X	X
74	Comité Nacional de Prevención Contra Tortura, Tratos Crueles, Inhumanos y Degradantes (CONAPREV)	X	
<b>Sub Total Instituciones Descentralizadas</b>		<b>11</b>	<b>5</b>
<b>INSTITUTO DE PREVISIÓN Y SEGURIDAD SOCIAL</b>			
75	Instituto Hondureño de Seguridad Social (IHSS)	X	X
76	Instituto de Jubilaciones y Pensiones de los Empleados del Poder Ejecutivo (INJUPEMP)	X	X
77	Instituto Nacional de Previsión del Magisterio (INPREMA)	X	

NO.	INSTITUCIONES	Visita de Mejora Continua I: Componente 100 Entorno de Control	Anexo 37: Registro de Caucciones y Fianzas
78	Instituto de Previsión Militar (IPM)	X	X
79	Instituto de Previsión Social de los Empleados de la Universidad Nacional Autónoma de Honduras (INPREUNAH)	X	X
	<b>Sub Total Institutos de Previsión y Seguridad Social</b>	<b>5</b>	<b>4</b>
<b>UNIVERSIDADES NACIONALES</b>			
80	Universidad Pedagógica Nacional Francisco Morazán (UPNFM)	X	X
81	Universidad Nacional de Agricultura (UNA)		X
	<b>Sub Total Universidades Nacionales</b>	<b>1</b>	<b>2</b>
<b>EMPRESAS PÚBLICAS</b>			
82	Empresa Nacional de Energía Eléctrica (ENEE)	X	X
83	Empresa Nacional Portuaria (ENP)		X
84	Empresa Hondureña de Telecomunicaciones (HONDUTEL)	X	
85	Servicio Autónomo Nacional de Acueductos y Alcantarillado (SANAA)	X	X
86	Instituto Hondureño de Mercadeo Agrícola (IHMA)	X	X
87	Suplidora Nacional de Productos Básicos (BANASUPRO)	X	X
88	Ferrocarril Nacional de Honduras (FNH)	X	

NO.	INSTITUCIONES	Visita de Mejora Continua I: Componente 100 Entorno de Control	Anexo 37: Registro de Caucciones y Fianzas
89	Empresa de Correos de Honduras (HONDUCOR)	X	X
	<b>Sub Total Empresas Públicas</b>	<b>7</b>	<b>6</b>
<b>INSTITUCIONES FINANCIERAS BANCARIAS Y NO BANCARIAS</b>			
90	Banco Hondureño para la Producción y Vivienda (BANHPROVI)	X	X
91	Banco Central de Honduras (BCH)	X	X
92	Banco Nacional de Desarrollo Agrícola (BANADESA)	X	
93	Comisión Nacional de Bancos y Seguros (CNBS)	X	X
	<b>Sub Total Instituciones Financieras Bancarias y No Bancarias</b>	<b>4</b>	<b>3</b>
	<b>Total Productos Intermedio según Plan Anual para la Implementación MARCI Admitido Cualitativamente</b>	<b>90</b>	<b>70</b>

Fuente Elaboración Propia

**Tabla No. 7** Detalle de Productos de Control Interno Institucional presentados por los Comité de Control Interno Institucional (COCOIN) Mes de Febrero 2024.

NO.	INSTITUCIONES	Presentación, actualización y subsanación manuales de Compras	Presentación, actualización y subsanación manuales de RRHH	Presentación, actualización y subsanación manuales de Toda las Áreas
<b>ADMINISTRACIÓN CENTRAL</b>				
1	Secretaría de Estado en el Despacho de la Presidencia (SEPRE)			X
2	Secretaría de Estado en el Despacho de Desarrollo Social (SEDESOL)	X	X	
3	Secretaría de Estado en el Despacho de Defensa (SEDENA)		X	X
4	Secretaría de Estado en el Despacho de Educación (SEDUC)	X	X	
5	Secretaría de Estado en el Despacho de Energía (SEN)	X	X	X
6	Secretaría de Estado en los Despachos de Infraestructura y Transporte (SIT)	X	X	
7	Secretaría de Estado para el Desarrollo y Seguimiento de Proyectos y Acuerdos (SEDESPA)	X	X	X
	<b>Sub-Total de Secretarías de Estado</b>	<b>5</b>	<b>6</b>	<b>4</b>
<b>INTITUCIONES DESCONCENTRADAS</b>				
8	Instituto Nacional de la Juventud (INJUVEN)			X
9	Servicio Nacional de Emprendimiento y Pequeños Negocios (SENPRENDE)	X	X	
10	Cuerpo de Bomberos de Honduras (CBH)	X	X	

NO.	INSTITUCIONES	Presentación, actualización y subsanación manuales de Compras	Presentación, actualización y subsanación manuales de RRHH	Presentación, actualización y subsanación manuales de Toda las Áreas
11	Instituto Nacional de Migración (INM)	X	X	X
12	Ente Regulador de los Servicios de Agua Potable y Saneamiento (ERSAPS)		X	X
13	Dirección de Asuntos Disciplinarios Policiales (DIDADPOL)	X	X	X
14	Agencia Hondureña de Aeronáutica Civil (AHAC)	X	X	
15	Comisión Nacional de Telecomunicaciones (CONATEL)	X	X	
16	Dirección Nacional de Bienes del Estado (DNBE)	X	X	X
17	Dirección General de la Marina Mercante (MARMER)	X	X	
18	Instituto Hondureño de Transporte Terrestre (IHTT)	X	X	X
19	Programa Nacional de Desarrollo Rural y Urbano Sostenible (PRONADERS)	X	X	
20	Dirección Nacional del Programa Ciudad Mujer (DNCM)	X	X	
	<b>Sub Total Instituciones Desconcentradas</b>	<b>11</b>	<b>12</b>	<b>6</b>
<b>ORGANOS CONSTITUCIONALES</b>				
21	Procuraduría General de la República (PGR)	X	X	
	<b>Sub Total Órganos Constitucionales</b>	<b>1</b>	<b>1</b>	<b>0</b>

NO.	INSTITUCIONES	Presentación, actualización y subsanación manuales de Compras	Presentación, actualización y subsanación manuales de RRHH	Presentación, actualización y subsanación manuales de Toda las Áreas
<b>OTROS ENTES</b>				
22	Superintendencia de Alianza Publico Privada (SAPP)	X	X	X
	<b>Sub Total Otros Entes</b>	<b>1</b>	<b>1</b>	<b>1</b>
<b>ADMINISTRACIÓN DESCENTRALIZADA</b>				
23	Consejo Nacional Supervisor de Cooperativas (CONSUCOOP)	X	X	
24	Instituto Nacional de Estadística (INE)	X	X	
25	Instituto Hondureño de Ciencias, Tecnología y la Innovación (IHCIETI)	X		X
	<b>Sub Total Instituciones Descentralizadas</b>	<b>3</b>	<b>2</b>	<b>1</b>
<b>INSTITUTO DE PREVISIÓN Y SEGURIDAD SOCIAL</b>				
26	Instituto Hondureño de Seguridad Social (IHSS)	X	X	
27	Instituto de Jubilaciones y Pensiones de los Empleados del Poder Ejecutivo (INJUPEMP)			X
28	Instituto de Previsión Social de los Empleados de la Universidad Nacional Autónoma de Honduras (INPREUNAH)	X	X	
	<b>Sub Total Institutos de Previsión y Seguridad Social</b>	<b>2</b>	<b>2</b>	<b>1</b>
<b>EMPRESAS PÚBLICAS</b>				
29	Empresa de Correos de Honduras (HONDUCOR)		X	

NO.	INSTITUCIONES	Presentación, actualización y subsanación manuales de Compras	Presentación, actualización y subsanación manuales de RRHH	Presentación, actualización y subsanación manuales de Toda las Áreas
	<b>Sub Total Empresas Públicas</b>	<b>0</b>	<b>1</b>	<b>0</b>
<b>INSTITUCIONES FINANCIERAS BANCARIAS Y NO BANCARIAS</b>				
30	Banco Central de Honduras (BCH)	X	X	X
31	Banco Nacional de Desarrollo Agrícola (BANADESA)	X	X	
32	Comisión Nacional de Bancos y Seguros (CNBS)	X	X	
	<b>Sub Total Instituciones Financieras Bancarias y No Bancarias</b>	<b>3</b>	<b>3</b>	<b>1</b>
	<b>Total Productos Intermedio según Plan Anual para la Implementación MARCI Admitido Cualitativamente</b>	<b>26</b>	<b>28</b>	<b>14</b>

Fuente Elaboración Propia



**Tabla No. 8** Productos de Control Interno Institucional presentados por los Comité de Control Interno Institucional (COCOIN) Mes de Marzo 2024.

N.º	TIPO DE INSTITUCIÓN	PLAN ANUAL DE ROTACIÓN DE PERSONAL	PLAN ANUAL DE VIÁTICOS Y GASTOS DE VIAJE	PLAN DE MANTENIMIENTO DE EQUIPO	PLAN DE COMUNICACIONES	ANEXO 32: PLAN DE TECNOLOGÍA, INFORMACIÓN Y COMUNICACIÓN (TIC)	COPIA DEL DOCUMENTO DE CREACIÓN DEL COMITÉ DE PROBABIDAD Y ÉTICA PÚBLICA (CPEP) Y EVIDENCIAS QUE ESTÉ FUNCIONANDO.	METODOLOGÍA PARA EL TRATAMIENTO DE DENUNCIAS SEGUIMIENTO	ANEXO 48
1	ADMINISTRACION CENTRALIZADA	11	11	8	11	9	3	2	8
2	INSTITUCIONES DESCONCENTRADAS	19	13	14	17	17	7	5	13
3	ADMINISTRACION DESCENTRALIZADA	10	7	8	8	9	4	2	9
4	ORGANOS CONSTITUCIONALES	1	1	1	1	1			1
5	OTRAS INSTITUCIONES	2	1		1	1	2	2	
<b>Total Productos de Seguimiento al Plan de Implementación del MARCI</b>		<b>43</b>	<b>33</b>	<b>31</b>	<b>38</b>	<b>37</b>	<b>16</b>	<b>11</b>	<b>31</b>

Fuente Elaboración Propia

**Tabla No. 9** Detalle de Productos de Control Interno Institucional presentados por los Comité de Control Interno Institucional (COCOIN) Mes de Marzo 2024.

NO.	INSTITUCIONES	Plan Anual de Rotación de personal NCI-TSC/332-00	Plan Anual de Viáticos y Gastos de Viaje PCI-TSC/130-00
<b>ADMINISTRACIÓN CENTRAL</b>			
1	Secretaría de Estado en el Despacho de la Presidencia (SEPRE)	X	X
2	Secretaría de Estado en el Despacho de Desarrollo Social (SEDESOL)	X	X
3	Secretaría de Estado en los Despachos de Transparencia y Lucha contra la Corrupción (STLCC)	X	
4	Secretaría de Estado en el Despacho de Planificación Estratégica (SPE)	X	
5	Secretaría de Estado en el Despacho de Desarrollo Económico (SDE)	X	X
6	Secretaría de Estado en el Despacho de Asuntos de la Mujer (SEMujER)	X	X
7	Secretaría de Estado en el Despacho de Seguridad (SESEGU)	X	X
8	Secretaría de Estado en el Despacho de Defensa (SEDENA)		X
9	Secretaría de Estado en el Despacho de Educación (SEDUC)		X
10	Secretaría de Estado en el Despacho de Energía (SEN)	X	X
11	Secretaría de Estado en los Despachos de Infraestructura y Transporte (SIT)	X	X
12	Secretaría de Estado en los Despachos de las Cultura, Artes y los Patrimonios de los Pueblos de Honduras (SECAPPH)	X	X

NO.	INSTITUCIONES	Plan Anual de Rotación de personal NCI-TSC/332-00	Plan Anual de Viáticos y Gastos de Viaje PCI-TSC/130-00
13	Secretaría de Estado para el Desarrollo y Seguimiento de Proyectos y Acuerdos (SEDESPA)	X	X
	<b>Sub-Total de Secretarías de Estado</b>	<b>11</b>	<b>11</b>
<b>INTITUCIONES DESCONCENTRADAS</b>			
14	Programa Nacional de Prevención, Rehabilitación y Reinserción Social (PNPRRS)	X	X
15	Instituto Nacional de la Juventud (INJUVEN)	X	
16	Instituto Nacional de Conservación y Desarrollo Forestal, Áreas Protegidas y Vida Silvestre (ICF)		X
17	Instituto Hondureño de Geología y Minas (INHGEOMIN)	X	
18	Servicio Nacional de Emprendimiento y Pequeños Negocios (SENPRENDE)	X	
19	Cuerpo de Bomberos de Honduras (CBH)	X	X
20	Instituto Nacional de Migración (INM)	X	X
21	Ente Regulador de los Servicios de Agua Potable y Saneamiento (ERSAPS)	X	X
22	Agencia Hondureña de Aeronáutica Civil (AHAC)	X	X
23	Comisión Nacional de Telecomunicaciones (CONATEL)	X	X
24	Dirección Nacional de Bienes del Estado (DNBE)	X	X
25	Dirección General de la Marina Mercante (MARMER)	X	X

NO.	INSTITUCIONES	Plan Anual de Rotación de personal NCI-TSC/332-00	Plan Anual de Viáticos y Gastos de Viaje PCI-TSC/130-00
26	Instituto Hondureño de Transporte Terrestre (IHTT)	X	X
27	Dirección de Ciencia y Tecnología Agropecuaria (DICTA)	X	X
28	Programa Nacional de Desarrollo Rural y Urbano Sostenible (PRONADERS)	X	X
29	Comisión Reguladora de Energía Eléctrica (CREE)	X	X
30	Dirección Nacional del Programa Ciudad Mujer (DNM)	X	
31	Administración Aduanera de Honduras (AAH)	X	
32	Programa de la Red Solidaria (PRS)	X	
33	Programa de Acción Social (PAS)	X	
	<b>Sub Total Instituciones Desconcentradas</b>	<b>19</b>	<b>13</b>
<b>ORGANOS CONSTITUCIONALES</b>			
34	Procuraduría General de la República (PGR)	X	X
	<b>Sub Total Órganos Constitucionales</b>	<b>1</b>	<b>1</b>
<b>OTROS ENTES</b>			
35	Superintendencia de Alianza Publico Privada (SAPP)	X	X
36	Sistema Nacional de Emergencia 911	X	

NO.	INSTITUCIONES	Plan Anual de Rotación de personal NCI-TSC/332-00	Plan Anual de Viáticos y Gastos de Viaje PCI-TSC/130-00
	<b>Sub Total Otros Entes</b>	<b>2</b>	<b>1</b>
<b>ADMINISTRACIÓN DESCENTRALIZADA</b>			
37	Consejo Nacional Supervisor de Cooperativas (CONSUCCOOP)	X	
38	Instituto Nacional de Estadística (INE)	X	X
39	Instituto Hondureño de Ciencias, Tecnología y la Innovación (IHCIETI)	X	X
	<b>Sub Total Instituciones Descentralizadas</b>	<b>3</b>	<b>2</b>
<b>INSTITUTO DE PREVISIÓN Y SEGURIDAD SOCIAL</b>			
40	Instituto Hondureño de Seguridad Social (IHSS)		X
41	Instituto de Jubilaciones y Pensiones de los Empleados del Poder Ejecutivo (INJUPEMP)	X	
42	Instituto de Previsión Social de los Empleados de la Universidad Nacional Autónoma de Honduras (INPREUNAH)	X	X
	<b>Sub Total Institutos de Previsión y Seguridad Social</b>	<b>2</b>	<b>2</b>
<b>EMPRESAS PÚBLICAS</b>			
43	Empresa Nacional de Energía Eléctrica (ENEE)	X	X
44	Empresa Nacional Portuaria (ENP)	X	
45	Suplidora Nacional de Productos Básicos (BANASUPRO)	X	X

NO.	INSTITUCIONES	Plan Anual de Rotación de personal NCI-TSC/332-00	Plan Anual de Viáticos y Gastos de Viaje PCI-TSC/130-00
46	Empresa de Correos de Honduras (HONDUCOR)	X	
	<b>Sub Total Empresas Públicas</b>	<b>4</b>	<b>2</b>
<b>INSTITUCIONES FINANCIERAS BANCARIAS Y NO BANCARIAS</b>			
47	Banco Hondureño para la Producción y Vivienda (BANHPROVI)	X	X
	<b>Total Productos Intermedio según Plan Anual para la Implementación MARCI Admitido Cualitativamente</b>	<b>43</b>	<b>33</b>

Fuente Elaboración Propia

**Tabla No. 10** Detalle de Productos de Control Interno Institucional presentados por los Comité de Control Interno Institucional (COCOIN) Mes de Marzo 2024.

NO.	INSTITUCIONES	Plan de Mantenimiento de Equipo	Plan de Comunicaciones
<b>ADMINISTRACIÓN CENTRAL</b>			
1	Secretaría de Estado en el Despacho de la Presidencia (SEPRE)	X	X
2	Secretaría de Estado en el Despacho de Desarrollo Social (SEDESOL)	X	X
3	Secretaría de Estado en el Despacho de Planificación Estratégica (SPE)		X
4	Secretaría de Estado en el Despacho de Desarrollo Económico (SDE)	X	X
5	Secretaría de Estado en el Despacho de Asuntos de la Mujer (SEMUIER)	X	X
6	Secretaría de Estado en el Despacho de Seguridad (SESEGU)	X	
7	Secretaría de Estado en el Despacho de Defensa (SEDENA)		X
8	Secretaría de Estado en el Despacho de Educación (SEDUC)	X	X
9	Secretaría de Estado en el Despacho de Energía (SEN)	X	X
10	Secretaría de Estado en los Despachos de Infraestructura y Transporte (SIT)		X
11	Secretaría de Estado en los Despachos de las Cultura, Artes y los Patrimonios de los Pueblos de Honduras (SECAPPH)		X
12	Secretaría de Estado para el Desarrollo y Seguimiento de Proyectos y Acuerdos (SEDESPA)	X	X

NO.	INSTITUCIONES	Plan de Mantenimiento de Equipo	Plan de Comunicaciones
<b>Sub-Total de Secretarías de Estado</b>		<b>8</b>	<b>11</b>
<b>INTITUCIONES DESCONCENTRADAS</b>			
13	Programa Nacional de Prevención, Rehabilitación y Reinserción Social (PNPRRS)	X	X
14	Instituto Nacional de Conservación y Desarrollo Forestal, Áreas Protegidas y Vida Silvestre (ICF)	X	X
15	Servicio Nacional de Emprendimiento y Pequeños Negocios (SENPRENDE)	X	X
16	Cuerpo de Bomberos de Honduras (CBH)	X	X
17	Instituto Nacional de Migración (INM)	X	X
18	Ente Regulador de los Servicios de Agua Potable y Saneamiento (ERSAPS)	X	X
19	Agencia de Regulación Sanitaria (ARSA)		X
20	Agencia Hondureña de Aeronáutica Civil (AHAC)	X	X
21	Comisión Nacional de Telecomunicaciones (CONATEL)	X	X
22	Dirección Nacional de Bienes del Estado (DNBE)	X	X
23	Instituto Hondureño de Transporte Terrestre (IHTT)	X	X
24	Dirección de Ciencia y Tecnología Agropecuaria (DICTA)	X	X
25	Programa Nacional de Desarrollo Rural y Urbano Sostenible (PRONADERS)		X



NO.	INSTITUCIONES	Plan de Mantenimiento de Equipo	Plan de Comunicaciones
26	Comisión Reguladora de Energía Eléctrica (CREE)	X	X
27	Dirección Nacional del Programa Ciudad Mujer (DNCM)	X	X
28	Administración Aduanera de Honduras (AAH)		X
29	Dirección General de Cinematografía de Honduras (DGC)		X
30	Comisión Nacional de Deportes, Educación Física y Recreación (CONDEPOR)	X	
<b>Sub Total Instituciones Desconcentradas</b>		<b>14</b>	<b>17</b>
<b>ORGANOS CONSTITUCIONALES</b>			
31	Procuraduría General de la República (PGR)	X	X
<b>Sub Total Organos Constitucionales</b>		<b>1</b>	<b>1</b>
<b>OTROS ENTES</b>			
32	Superintendencia de Alianza Publico Privada (SAPP)		X
<b>Sub Total Otros Entes</b>		<b>0</b>	<b>1</b>
<b>ADMINISTRACIÓN DESCENTRALIZADA</b>			
33	Instituto Nacional Agrario (INA)		X
34	Consejo Nacional Supervisor de Cooperativas (CONSUCOOP)		X

NO.	INSTITUCIONES	Plan de Mantenimiento de Equipo	Plan de Comunicaciones
35	Instituto Nacional de Estadística (INE)	X	X
36	Instituto Hondureño de Ciencias, Tecnología y la Innovación (IHCIETI)	X	X
	<b>Sub Total Instituciones Descentralizadas</b>	<b>2</b>	<b>4</b>
<b>INSTITUTO DE PREVISIÓN Y SEGURIDAD SOCIAL</b>			
37	Instituto Hondureño de Seguridad Social (IHSS)	X	
38	Instituto de Jubilaciones y Pensiones de los Empleados del Poder Ejecutivo (INJUPEMP)	X	X
39	Instituto de Previsión Social de los Empleados de la Universidad Nacional Autónoma de Honduras (INPREUNAH)	X	X
	<b>Sub Total Institutos de Previsión y Seguridad Social</b>	<b>3</b>	<b>2</b>
<b>EMPRESAS PÚBLICAS</b>			
40	Empresa Nacional de Energía Eléctrica (ENEE)	X	
41	Empresa Nacional Portuaria (ENP)	X	
42	Empresa de Correos de Honduras (HONDUCOR)		X
	<b>Sub Total Empresas Públicas</b>	<b>2</b>	<b>1</b>
<b>INSTITUCIONES FINANCIERAS BANCARIAS Y NO BANCARIAS</b>			
43	Banco Hondureño para la Producción y Vivienda (BANHPROVI)	X	X

NO.	INSTITUCIONES	Plan de Mantenimiento de Equipo	Plan de Comunicaciones
	<b>Sub Total Instituciones Financieras Bancarias y No Bancarias</b>	<b>1</b>	<b>1</b>
	<b>Total Productos Intermedio según Plan Anual para la Implementación MARCI Admitido Cualitativamente</b>	<b>31</b>	<b>38</b>

Fuente Elaboración Propia

Tel: 2209-5300 Ext. 1701 

@onadicihn / @stlcchn 

onadici.gob.hn 

Dirección: Centro Cívico Gubernamental,  
Boulevard Fuerzas Armadas contiguo Chiminike, CA-6, Tegucigalpa 

**“CREANDO UNA CULTURA DE TRANSPARENCIA”**

**Tabla No. 11** Detalle de Productos de Control Interno Institucional presentados por los Comité de Control Interno Institucional (COCOIN) Mes de Marzo 2024.

NO.	INSTITUCIONES	Anexo 32: Plan de Tecnología, Información y Comunicación (TIC)	Copia del Documento de creación del Comité de Probidad y Ética Pública (CPEP) y
<b>ADMINISTRACIÓN CENTRAL</b>			
1	Secretaría de Estado en el Despacho de la Presidencia (SEPRE)	X	X
2	Secretaría de Estado en el Despacho de Desarrollo Social (SEDESOL)	X	
3	Secretaría de Estado en el Despacho de Seguridad (SESEGU)	X	
4	Secretaría de Estado en el Despacho de Defensa (SEDENA)	X	
5	Secretaría de Estado en el Despacho de Educación (SEDUC)	X	
6	Secretaría de Estado en el Despacho de Energía (SEN)	X	
7	Secretaría de Estado en los Despachos de Infraestructura y Transporte (SIT)	X	
8	Secretaría de Estado en los Despachos de Trabajo y Seguridad Social (STSS)		X
9	Secretaría de Estado en los Despachos de las Cultura, Artes y los Patrimonios de los Pueblos de Honduras (SECAPPH)	X	
10	Secretaría de Estado para el Desarrollo y Seguimiento de Proyectos y Acuerdos (SEDESPA)	X	X
	<b>Sub-Total de Secretarías de Estado</b>	<b>9</b>	<b>3</b>
<b>INTITUCIONES DESCONCENTRADAS</b>			
11	Instituto Nacional de Conservación y Desarrollo Forestal, Áreas Protegidas y Vida Silvestre (ICF)	X	X

NO.	INSTITUCIONES	Anexo 32: Plan de Tecnología, Información y Comunicación (TIC)	Copia del Documento de creación del Comité de Probidad y Ética Pública (CPEP) y
12	Instituto Hondureño de Geología y Minas (INHGEOMIN)	X	
13	Servicio Nacional de Emprendimiento y Pequeños Negocios (SENPRENDE)	X	
14	Cuerpo de Bomberos de Honduras (CBH)	X	
15	Instituto Nacional de Migración (INM)	X	X
16	Ente Regulador de los Servicios de Agua Potable y Saneamiento (ERSAPS)	X	
17	Agencia de Regulación Sanitaria (ARSA)	X	X
18	Agencia Hondureña de Aeronáutica Civil (AHAC)	X	X
19	Comisión Nacional de Telecomunicaciones (CONATEL)	X	
20	Dirección Nacional de Bienes del Estado (DNBE)	X	X
21	Instituto Hondureño de Transporte Terrestre (IHTT)	X	X
22	Dirección de Ciencia y Tecnología Agropecuaria (DICTA)	X	
23	Programa Nacional de Desarrollo Rural y Urbano Sostenible (PRONADERS)	X	
24	Comisión Reguladora de Energía Eléctrica (CREE)	X	
25	Dirección Nacional del Programa Ciudad Mujer (DNCM)	X	X
26	Administración Aduanera de Honduras (AAH)	X	

NO.	INSTITUCIONES	Anexo 32: Plan de Tecnología, Información y Comunicación (TIC)	Copia del Documento de creación del Comité de Probidad y Ética Pública (CPEP) y
27	Dirección General de Cinematografía de Honduras (DGC)	X	
	<b>Sub Total Instituciones Desconcentradas</b>	<b>17</b>	<b>7</b>
<b>ORGANOS CONSTITUCIONALES</b>			
28	Procuraduría General de la República (PGR)	X	
	<b>Sub Total Organos Constitucionales</b>	<b>1</b>	<b>0</b>
<b>OTROS ENTES</b>			
29	Superintendencia de Alianza Publico Privada (SAPP)	X	X
30	Comision Nacional para el Desarrollo de la Educacion Alternativa no Formal (CONEANFO)		X
	<b>Sub Total Otros Entes</b>	<b>1</b>	<b>2</b>
<b>ADMINISTRACIÓN DESCENTRALIZADA</b>			
31	Instituto Nacional Agrario (INA)		X
32	Instituto Hondureño de Antropología e Historia (IHAH)	X	
33	Consejo Nacional Supervisor de Cooperativas (CONSUCCOOP)	X	
34	Confederación Deportiva Autónoma de Honduras (CONDEPAH)	X	
35	Instituto Nacional de Estadística (INE)	X	

NO.	INSTITUCIONES	Anexo 32: Plan de Tecnología, Información y Comunicación (TIC)	Copia del Documento de creación del Comité de Probidad y Ética Pública (CPEP) y
36	Instituto Hondureño de Ciencias, Tecnología y la Innovación (IHCIETI)	X	
	<b>Sub Total Instituciones Descentralizadas</b>	<b>5</b>	<b>1</b>
<b>INSTITUTO DE PREVISIÓN Y SEGURIDAD SOCIAL</b>			
37	Instituto Hondureño de Seguridad Social (IHSS)	X	
38	Instituto de Jubilaciones y Pensiones de los Empleados del Poder Ejecutivo (INJUPEMP)	X	
39	Instituto de Previsión Social de los Empleados de la Universidad Nacional Autónoma de Honduras (INPREUNAH)	X	X
	<b>Sub Total Institutos de Previsión y Seguridad Social</b>	<b>3</b>	<b>1</b>
<b>EMPRESAS PÚBLICAS</b>			
40	Instituto Hondureño de Mercadeo Agrícola (IHMA)		X
	<b>Sub Total Empresas Públicas</b>	<b>0</b>	<b>1</b>
<b>INSTITUCIONES FINANCIERAS BANCARIAS Y NO BANCARIAS</b>			
41	Banco Hondureño para la Producción y Vivienda (BANHPROVI)	X	X
	<b>Sub Total Instituciones Financieras Bancarias y No Bancarias</b>	<b>1</b>	<b>1</b>
	<b>Total Productos Intermedio según Plan Anual para la Implementación MARCI Admitido Cualitativamente</b>	<b>37</b>	<b>16</b>

Fuente Elaboración Propia

Tel: 2209-5300 Ext. 1701

@onadicihn / @stlcchn

onadici.gob.hn

Dirección: Centro Cívico Gubernamental,  
Boulevard Fuerzas Armadas contiguo Chiminike, CA-6, Tegucigalpa

“CREANDO UNA CULTURA DE TRANSPARENCIA”

**Tabla No. 12** Detalle de Productos de Control Interno Institucional presentados por los Comité de Control Interno Institucional (COCOIN) Mes de Marzo 2024.

NO.	INSTITUCIONES	Instructivo y metodología para el tratamiento de denuncias y su seguimiento	Anexo 48
<b>ADMINISTRACIÓN CENTRAL</b>			
1	Secretaría de Estado en el Despacho de la Presidencia (SEPRE)		X
2	Secretaría de Estado en el Despacho de Desarrollo Social (SEDESOL)		X
3	Secretaría de Estado en el Despacho de Seguridad (SESEGU)		X
4	Secretaría de Estado en el Despacho de Educación (SEDUC)		X
5	Secretaría de Estado en el Despacho de Energía (SEN)		X
6	Secretaría de Estado en los Despachos de Infraestructura y Transporte (SIT)		X
7	Secretaría de Estado en los Despachos de Trabajo y Seguridad Social (STSS)	X	
8	Secretaría de Estado en los Despachos de las Cultura, Artes y los Patrimonios de los Pueblos de Honduras (SECAPPH)		X
9	Secretaría de Estado para el Desarrollo y Seguimiento de Proyectos y Acuerdos (SEDESPA)	X	X
<b>Sub-Total de Secretarías de Estado</b>		<b>2</b>	<b>8</b>
<b>INTITUCIONES DESCONCENTRADAS</b>			
10	Instituto Nacional de Conservación y Desarrollo Forestal, Áreas Protegidas y Vida Silvestre (ICF)		X



NO.	INSTITUCIONES	Instructivo y metodología para el tratamiento de denuncias y su seguimiento	Anexo 48
11	Cuerpo de Bomberos de Honduras (CBH)		X
12	Instituto Nacional de Migración (INM)	X	X
13	Ente Regulador de los Servicios de Agua Potable y Saneamiento (ERSAPS)		X
14	Agencia de Regulación Sanitaria (ARSA)	X	
15	Agencia Hondureña de Aeronáutica Civil (AHAC)	X	X
16	Comisión Nacional de Telecomunicaciones (CONATEL)		X
17	Dirección Nacional de Bienes del Estado (DNBE)	X	X
18	Instituto Hondureño de Transporte Terrestre (IHTT)		X
19	Dirección de Ciencia y Tecnología Agropecuaria (DICTA)		X
20	Programa Nacional de Desarrollo Rural y Urbano Sostenible (PRONADERS)		X
21	Comisión Reguladora de Energía Eléctrica (CREE)		X
22	Dirección Nacional del Programa Ciudad Mujer (DNCM)	X	X
23	Programa de la Red Solidaria (PRS)		X
<b>Sub Total Instituciones Desconcentradas</b>		<b>5</b>	<b>13</b>

NO.	INSTITUCIONES	Instructivo y metodología para el tratamiento de denuncias y su seguimiento	Anexo 48
<b>ORGANOS CONSTITUCIONALES</b>			
24	Procuraduría General de la República (PGR)		X
	<b>Sub Total Órganos Constitucionales</b>	<b>0</b>	<b>1</b>
<b>OTROS ENTES</b>			
25	Superintendencia de Alianza Publico Privada (SAPP)	X	
26	Comisión Nacional para el Desarrollo de la Educación Alternativa no Formal (CONEANFO)	X	
	<b>Sub Total Otros Entes</b>	<b>2</b>	<b>0</b>
<b>ADMINISTRACIÓN DESCENTRALIZADA</b>			
27	Instituto Nacional de Estadística (INE)		X
	<b>Sub Total Instituciones Descentralizadas</b>	<b>0</b>	<b>1</b>
<b>INSTITUTO DE PREVISIÓN Y SEGURIDAD SOCIAL</b>			
28	Instituto Hondureño de Seguridad Social (IHSS)		X
29	Instituto de Jubilaciones y Pensiones de los Empleados del Poder Ejecutivo (INJUPEMP)		X
30	Instituto de Previsión Social de los Empleados de la Universidad Nacional Autónoma de Honduras (INPREUNAH)		X
	<b>Sub Total Institutos de Previsión y Seguridad Social</b>	<b>0</b>	<b>3</b>

NO.	INSTITUCIONES	Instructivo y metodología para el tratamiento de denuncias y su seguimiento	Anexo 48
<b>EMPRESAS PÚBLICAS</b>			
31	Empresa Nacional de Energía Eléctrica (ENEE)		X
32	Empresa Nacional Portuaria (ENP)		X
33	Instituto Hondureño de Mercadeo Agrícola (IHMA)	X	
34	Suplidora Nacional de Productos Básicos (BANASUPRO)		X
	<b>Sub Total Empresas Públicas</b>	<b>1</b>	<b>3</b>
<b>INSTITUCIONES FINANCIERAS BANCARIAS Y NO BANCARIAS</b>			
35	Banco Hondureño para la Producción y Vivienda (BANHPROVI)	X	X
36	Comisión Nacional de Bancos y Seguros (CNBS)		X
	<b>Sub Total Instituciones Financieras Bancarias y No Bancarias</b>	<b>1</b>	<b>2</b>
	<b>Total Productos Intermedio según Plan Anual para la Implementación MARCI Admitido Cualitativamente</b>	<b>11</b>	<b>31</b>

Fuente Elaboración Propia

Tel: 2209-5300 Ext. 1701

@onadicihn / @stlcchn

onadici.gob.hn

Dirección: Centro Cívico Gubernamental,  
Boulevard Fuerzas Armadas contiguo Chiminike, CA-6, Tegucigalpa

**“CREANDO UNA CULTURA DE TRANSPARENCIA”**

## **2. INFORME DE RESULTADOS DEL PROCESO DE IMPLEMENTACION DEL MARCO RECTOR DE CONTROL INTERNO DE LOS RECURSOS PUBLICOS (MARCI) MUNICIPALIDADES Y/O MANCOMUNIDADES.**

### **INFORME TÉCNICO- STLCC-ONADICI-002-01-2024 INFORME DE LA IMPLEMENTACIÓN DEL MARCO RECTOR DE CONTROL INTERNO INSTITUCIONAL DE LOS RECURSOS PÚBLICOS (MARCI) EN MUNICIPALIDADES Y/O MANCOMUNIDADES,**

**DEL 01 AL 22 DE MARZO 2024**

El presente informe muestra de manera resumida los principales logros obtenidos por las Municipalidades y/o Mancomunidades **en cumplimiento al Plan Anual para la Implementación del Marco Rector de Control Interno Institucional de los Recursos Públicos (MARCI).**

#### **I. LOGROS DE GESTIÓN ESTRATEGICA**

A continuación, se detallan las principales acciones estratégicas realizadas durante el mes de marzo, para el fortalecimiento del Sistema Nacional de Control Interno en los Gobiernos Locales entre las que se destacan:

1. Elaboración de instrumentos técnicos para la gestión de riesgos en los Gobiernos Locales con el apoyo técnico y financiero de la USAID a través de la actividad Gobernabilidad Local Honduras y la firma Quara Consulting & Training.
2. Gestión de talleres de formación para el fortalecimiento de capacidades y competencias institucionales:
  - ✓ Taller de Planificación Estratégica Institucional para Municipalidades, realizado con el apoyo técnico y financiero de la USAID y la actividad Gobernabilidad Local Honduras y la asistencia de la firma Quara. Beneficiando a cuatro (4) municipalidades de los departamentos de Cortés y Yoro.
  - ✓ Taller de Gestión de Riesgos para Municipalidades, realizado con el apoyo técnico y financiero de la USAID y la actividad Gobernabilidad Local Honduras y la asistencia de la firma Quara. Beneficiando a seis (6) municipalidades de los departamentos de Intibucá, Cortés, Yoro y La Paz.
  - ✓ Jornadas de “Entrenamiento técnico en compras públicas, control interno y practicas anticorrupción” con el apoyo técnico y financiero de la Oficina de Naciones Unidas contra la Droga y el Delito (UNODC) Beneficiando a diez mancomunidades (10) y ochenta y cuatro (84) municipalidades de los

Tel: 2209-5300 Ext. 1701

@onadicihn / @stlcchn

onadici.gob.hn

Dirección: Centro Cívico Gubernamental,  
Boulevard Fuerzas Armadas contiguo Chiminike, CA-6, Tegucigalpa

**“CREANDO UNA CULTURA DE TRANSPARENCIA”**

- departamentos de Ocotepeque, Copán, Lempira, Comayagua, Santa Barbara, Cortés, Colón, Islas de la Bahía, Yoro, Atlántida y La Paz.
- ✓ Jornada de Socialización del Marco Rector de Control Interno Institucional con el apoyo de la Agencia de los Estados Unidos para el Desarrollo Internacional (USAID) y beneficiando a la Municipalidad de Jutiapa.
3. Fortalecimiento de capacidades institucionales
- ✓ Acompañamiento técnico permanente para la implementación de procesos de control interno en las instituciones del Poder Ejecutivo, Municipalidades y/o mancomunidades.
- II. INFORME DE RESULTADOS DEL PROCESO DE IMPLEMENTACION DEL MARCO RECTOR DE CONTROL INTERNO DE LOS RECURSOS PUBLICOS (MARCI) EN MUNICIPALIDADES Y/O MANCOMUNIDADES**

La Secretaría de Transparencia y Lucha Contra la Corrupción (STLCC) a través de la Oficina Nacional de Desarrollo Integral del Control Interno (ONADICI) ha realizado acciones estratégicas para el fortalecimiento del Sistema Nacional de Control Interno en los Gobiernos Locales en cumplimiento de funciones misionales encomendadas a continuación, se detallan los resultados institucionales relacionados con el proceso de implementación del MARCI en Municipalidades y/o Mancomunidades.

- 1) Cobertura institucional de la Oficina Nacional de Desarrollo Integral de Control Interno
- ✓ A nivel de gobiernos locales se brinda asistencia técnica y capacitación permanente a setenta y nueve (79) municipalidades y dos (2) mancomunidades lo que representa un veintiséis por ciento (**26%**) de **cobertura**
  - ✓ Detalle de la cobertura Municipal de acuerdo con su categorización
    - Tipo A: 21
    - Tipo B: 13
    - Tipo C: 38
    - Tipo D: 7
- 2) Cumplimiento del Plan Anual para la implementación del Marco de Control Interno de los Recursos Públicos (MARCI)
- a. (#) Número de Comités de Control Interno Institucional (COCOIN) asistidos técnicamente para la implementación del control interno en los Gobiernos Locales. **Total, COCOIN asistidos:4. Juramentados en marzo 2024**
  - b. (#) Número de productos de control interno elaborados por las instituciones del sector público, diez y siete (**17**) en cumplimiento del Plan Anual para la implementación del MARCI

- ✓ Socialización del MARCI a trescientos treinta y cuatro (**334**) servidores públicos de distintas municipalidades de los departamentos Ocotepeque, Copán, Lempira, Comayagua, Santa Barbara, Cortés, Colón, Islas de la Bahía, Yoro, Atlántida y La Paz.
- c. Capacitaciones del MARCI a sesenta (**60**) servidores públicos
  - ✓ Planificación Estratégica Municipal de Gestión por Resultados.
  - ✓ Gestión de Riesgos.

**FASE 1: CAPACITACIÓN, PLANEACIÓN Y ORGANIZACIÓN PARA LA IMPLEMENTACIÓN**

CUADRO N° 1 DETALLE DE PRODUCTOS DE CONTROL INTERNO DE ACUERDO CON LAS FASES DE EJECUCIÓN DE LA ESTRATEGÍA DE IMPLEMENTACIÓN DEL MARCO RECTOR DE CONTROL INTERNO INSTITUCIONAL DE LOS RECURSOS PÚBLICOS (MARCI) EN MUNICIPALIDADES Y/O MANCOMUNIDADES. MES DE MARZO 2024

No.	Descripción	Productos de Control Interno Gobiernos Locales							
		FASE I				FASE II			
		Acta de compromiso	Actas de Juramentación de COCOIN	Reglamento del COCOIN	Políticas Institucionales	Acta de Comunicación de Resultados de Autoevaluación	Nota de envío	Informe de Autoevaluación	Total
1	FASE 1: Capacitación, Planeación y Organización para la implementación	2	4	3	2	0	0	0	11
2	FASE 2: Diagnóstico de autoevaluación y Planeación de Mejoras	0	0	0	0	2	2	2	6
<b>Total</b>		<b>2</b>	<b>4</b>	<b>3</b>	<b>2</b>	<b>2</b>	<b>2</b>	<b>2</b>	<b>17</b>

Fuente: Elaboración propia

CUADRO N° 2 DETALLE DE PRODUCTOS DE CONTROL INTERNO POR MUNICIPALIDADES DE ACUERDO CON LAS FASES DE EJECUCIÓN DE LA ESTRATEGÍA DE IMPLEMENTACIÓN DEL MARCO RECTOR DE CONTROL INTERNO INSTITUCIONAL DE LOS RECURSOS PÚBLICOS (MARCI) EN MUNICIPALIDADES Y/O MANCOMUNIDADES. MES DE MARZO 2024

**FASE 2: DIAGNÓSTICO DE AUTOEVALUACIÓN Y PLANEACIÓN DE MEJORAS**

No.	Descripción	Productos de Control Interno de Gobiernos Locales				
		FASE I				
		Actas de Compromiso	Actas de Juramentación de COCOIN	Reglamento de Control Interno	Políticas Institucionales	Total
1	Municipalidad de Jutiapa		1			1
2	Municipalidad La Libertad		1			1
3	Municipalidad Meámbar		1			1
4	Municipalidad San Antonio de Cortés		1			1
5	Municipalidad de Ahuas			1	1	2
6	Municipalidad de Wampusirpe			1		1
7	Municipalidad de Macuelizo	1		1	1	3
8	Alcaldía Municipal del Distrito Central (AMDC)	1				1
<b>Total</b>		<b>2</b>	<b>4</b>	<b>3</b>	<b>2</b>	<b>11</b>

Fuente: Elaboración propia

**CUADRO N° 3 DETALLE DE PRODUCTOS DE CONTROL INTERNO POR MUNICIPALIDADES DE ACUERDO CON LAS FASES DE EJECUCIÓN DE LA ESTRATEGÍA DE IMPLEMENTACIÓN DEL MARCO RECTOR DE CONTROL INTERNO INSTITUCIONAL DE LOS RECURSOS PÚBLICOS (MARCI) EN MUNICIPALIDADES Y/O MANCOMUNIDADES. MES DE MARZO 2024**

No.	Descripción	Productos de Control Interno de Gobiernos Locales			
		Acta de Comunicación de Resultados de Autoevaluación	Nota de Envío	Informe de Autoevaluación	Total
1	Municipalidad de San Antonio	1	1	1	3
2	Municipalidad de Ojos de Agua	1	1	1	3
	<b>Total</b>	<b>2</b>	<b>2</b>	<b>2</b>	<b>6</b>

Fuente: Elaboración propia

### III. CONCLUSIONES

1. Todo esfuerzo en los procesos de Control Interno *no tendrá resultado si las Corporaciones Municipales no asumen la responsabilidad en la implementación* ya que a través de su ejemplo y apoyo se espera dar cumplimiento e institucionalizar la implementación del MARCI
2. La *falta de recursos financieros* para la movilización a territorio dificulta brindar calidad en la Asesoría y Capacitación para la Implementación del MARCI en territorio ya que las Municipalidades *demandan actividades presenciales* de esta Oficina para la Implementación de la Norma.



### 3. INFORME DE PRODUCTOS DE CONTROL INTERNO INSTITUCIONAL PRESENTADOS POR LAS UNIDADES DE AUDITORÍA INTERNA (UAI) DE LAS INSTITUCIONES DEL ESTADO.

**INFORME TÉCNICO- STLCC-ONADICI-008-03-2024**

**INFORME DEL CUMPLIMIENTO DE LOS PRODUCTOS CONTROL INTERNO PRESENTADOS POR LAS UNIDADES DE AUDITORIA INTERNA (UAI)**

**Mes: 01 Al 22 de Marzo del 2024**

El presente informe muestra de manera resumida los avances relacionados con el cumplimiento de los productos de las Unidades de Auditoría Interna (UAI) presentados por las instituciones del Estado que corresponden a la administración centralizada, instituciones desconcentradas, administración descentralizada. Fecha de actualización: 22/03/2024 Hora: 4:00 p.m.

**Tabla No. 1** Productos de Control Interno Institucional presentados por las Unidades de Auditoría Interna (UAI) Mes de Marzo 2024.

Nombre de Gabinete / Institución	PLAN OPERATIVO ANUAL 2024 (PENDIENTES)	ESTATUTO UAI	ACTA DE COMUNICACIÓN DE RESULTADO DE SOCIALIZACIÓN DE LA EVALUACIÓN INDEPENDIENTE	DECLARACIÓN JURADA DE AUCITORIA
ADMINISTRACIÓN CENTRAL				
<b>Sub-Total de Secretarías de Estado</b>	<b>16</b>	<b>13</b>	<b>9</b>	<b>2</b>
INSTITUCIONES DESCONCENTRADAS				
<b>Sub Total instituciones Desconcentradas</b>	<b>20</b>	<b>12</b>	<b>7</b>	<b>2</b>
ADMINISTRACIÓN DESCENTRALIZADA				
<b>Sub Total instituciones Descentralizadas</b>	<b>21</b>	<b>17</b>	<b>10</b>	<b>2</b>

Nombre de Gabinete / Institución	PLAN OPERATIVO ANUAL 2024 (PENDIENTES)	ESTATUTO UAI	ACTA DE COMUNICACIÓN DE RESULTADO DE LA SOCIALIZACIÓN DE LA EVALUACIÓN INDEPENDIENTE	DECLARACIÓN JURADA DE AUCITORIA
<b>ORGANOS CONSTITUCIONALES</b>				
<b>Sub Total Órganos Constitucionales</b>	<b>2</b>	<b>1</b>	<b>1</b>	<b>0</b>
<b>OTROS ENTES</b>				
<b>Sub Total de Otros Entes</b>	<b>3</b>	<b>1</b>	<b>1</b>	<b>0</b>
<b>TOTAL DE PRODUCTOS UAI PRESENTADOS A ONADICI</b>	<b>62</b>	<b>44</b>	<b>28</b>	<b>6</b>

Fuente Elaboración Propia

**Tabla No. 2** Detalle de Productos de Control Interno Institucional presentados por las Unidades de Auditoría Interna (UAI) Mes de Febrero 2024.

No.	Nombre de Gabinete / Institución	PLAN OPERATIVO ANUAL 2024 (PENDIENTES)	ESTATUTO UAI	ACTA DE COMUNICACIÓN DE RESULTADO DE SOCIALIZACIÓN DE LA EVALUACIÓN	DECLARACIÓN JURADA DE AUCITORIA
	<b>ADMINISTRACIÓN CENTRAL</b>				
1	Secretaría de Estado en el Despacho de la Presidencia (SEPRE)	X	X	X	
2	Secretaría de Estado en el Despacho de Desarrollo Social (SEDESOL)	X			
3	Secretaría de Estado en el Despacho de Finanzas (SEFIN)	X	X	X	

No.	Nombre de Gabinete / Institución	PLAN OPERATIVO ANUAL 2024 (PENDIENTES)	ESTATUTO UAI	ACTA DE COMUNICACIÓN DE RESULTADO DE SOCIALIZACIÓN DE LA EVALUACIÓN	DECLARACIÓN JURADA DE AUCITORIA
4	Secretaría de Estado en los Despachos de Gobernación, Justicia, y Descentralización (SGJD)	X	X		
6	Secretaría de Estado en el Despacho de Planificación Estratégica (SPE)	X			
7	Secretaría de Estado en el Despacho de Desarrollo Económico (SDE)		X	X	
8	Secretaría de Estado en el Despacho de Seguridad (SESEGU)	X	X	X	
9	Secretaría de Estado en el Despacho de Defensa (SEDENA)	X	X	X	X
10	Secretaría de Estado en el Despacho de Salud (SESAL)	X			
11	Secretaría de Estado en los Despachos de Recursos Naturales y Ambiente (SERNA)	X	X		
12	Secretaría de Estado en el Despacho de Educación (SEDUC)	X		X	
13	Secretaría de Estado en el Despacho de Derechos Humanos (SDH)	X	X		
15	Secretaría de Estado en los Despachos de Infraestructura y Transporte (SIT)	X	X	X	
16	Secretaría de Estado en el Despacho de Trabajo y Seguridad Social (SETRASS)	X	X	X	
17	Secretaría de Estado en el Despacho de Turismo (SETUR)	X			
18	Secretaría de Estado en los Despachos de las Cultura, las Artes y Patrimonio de los Pueblos de Honduras (SECAPPH)	X	X		
19	Secretaría de Estado para el Desarrollo y Seguimiento de Proyectos y Acuerdos (SEDESPA)	X	X		X
20	Secretaria de Niñez, Adolescencia y Familia (SENAF)		X	X	
<b>Sub-Total de Secretarías de Estado</b>		<b>16</b>	<b>13</b>	<b>9</b>	<b>2</b>

No.	Nombre de Gabinete / Institución	PLAN OPERATIVO ANUAL 2024 (PENDIENTES)	ESTATUTO UAI	ACTA DE COMUNICACIÓN DE RESULTADO DE SOCIALIZACIÓN DE LA EVALUACIÓN	DECLARACIÓN JURADA DE AUCITORIA
<b>INSTITUCIONES DESCONCENTRADAS</b>					
21	Fondo Hondureño de Inversión Social (FHIS)	X			
22	Instituto Nacional de la Juventud (INJUVEN)	X	X	X	
23	Instituto Nacional de Conservación y Desarrollo Forestal, Áreas Protegidas y Vida Silvestre (ICF).	X	X	X	
24	Instituto de Acceso a la Información Pública (IAIP)		X		
25	Comisión Nacional de Vivienda y Asentamientos Humanos (CONVIVIENDA)	X			
26	Instituto Hondureño de Geología y Minas (INHGEOMIN)	X	X		
27	Servicio de Administración de Rentas (SAR)	X			
28	Servicio Nacional de Emprendimiento y Pequeños Negocios (SENPRENDE)	X	X	X	
29	Cuerpo de Bomberos de Honduras (CBH)	X	X		
30	Empresa Nacional de Artes Gráficas (ENAG)	X			
31	Instituto Nacional Penitenciario (INP)	X	X	X	
32	Instituto Nacional de Migración (INM)	X	X		
33	Centro Nacional de Educación para el Trabajo (CENET)	X	X		X
34	Ente Regulador de los Servicios de Agua Potable y Saneamiento (ERSAPS)	X			
35	Dirección General de la Marina Mercante (MARMER)	X			

No.	Nombre de Gabinete / Institución	PLAN OPERATIVO ANUAL 2024 (PENDIENTES)	ESTATUTO UAI	ACTA DE COMUNICACIÓN DE RESULTADO DE SOCIALIZACIÓN DE LA EVALUACIÓN	DECLARACIÓN JURADA DE AUCITORIA
36	Instituto Hondureño de Transporte Terrestre (IHTT)	X			
37	Dirección de Ciencia y Tecnología Agropecuaria (DICTA)	X	X	X	
38	Programa Nacional de Desarrollo Rural y Urbano Sostenible (PRONADERS)		X	X	
39	Servicio Nacional de Sanidad e Inocuidad Agroalimentaria (SENASA)	X			
40	Comisión Reguladora de Energía Eléctrica (CREE)	X			
41	Centro de la Cultura Garinagu de Honduras (GARINAGU)	X	X		X
42	Administración Aduanera de Honduras (AAH)	X			
43	Comisionado Nacional de Deportes, Educación Física y Recreación (CONDEPOR)			X	
<b>Sub Total instituciones Desconcentradas</b>		<b>20</b>	<b>12</b>	<b>7</b>	<b>2</b>
<b>ADMINISTRACIÓN DESCENTRALIZADA</b>					
44	Instituto Nacional Agrario (INA)	X	X		
45	Instituto Hondureño de Turismo (IHT)	X			
46	Instituto de Formación Profesional (INFOP)	X	X	X	
47	Instituto Hondureño de Antropología e Historia (IHAH)	X	X	X	
48	Consejo Nacional Supervisor de Cooperativas (CONSUCOOP)	X	X		
	Patronato Nacional de la Infancia (PANI)		X		

No.	Nombre de Gabinete / Institución	PLAN OPERATIVO ANUAL 2024 (PENDIENTES)	ESTATUTO UAI	ACTA DE COMUNICACIÓN DE RESULTADO DE SOCIALIZACIÓN DE LA EVALUACIÓN	DECLARACIÓN JURADA DE AUCITORIA
49	Instituto Nacional de Estadística (INE)	X	X	X	
51	Instituto Hondureño de Seguridad Social (IHSS)	X	X	X	X
52	Instituto Nacional de Jubilaciones y Pensiones de los Empleados y Funcionarios del Poder Ejecutivo (INJUPEMP)	X	X	X	
53	Instituto Nacional de Previsión del Magisterio (INPREMA)	X			
54	Instituto de Previsión Militar (IPM)	X	X	X	X
55	Instituto de Previsión Social de los Empleados de la Universidad Nacional Autónoma de Honduras (INPREUNAH)	X	X	X	
56	Universidad Pedagógica Nacional Francisco Morazán (UPNFM)		X	X	
57	Universidad Nacional de Ciencias Forestales (UNACIFOR)	X			
58	Empresa Nacional Portuaria (ENP)	X	X	X	
59	Empresa Hondureña de Telecomunicaciones (HONDUTEL)	X	X		
60	Servicio Autónomo Nacional de Acueductos y Alcantarillado (SANAA)	X	X		
61	Instituto Hondureño de Mercadeo Agrícola (IHMA)	X			
62	Suplidora Nacional de Productos Básicos (BANASUPRO)	X	X		
63	Ferrocarril Nacional de Honduras (FNH)		X		
64	Banco Hondureño de la Producción y Vivienda (BANHPROVI)	X	X		
65	Banco Central de Honduras (BCH)	X			

No.	Nombre de Gabinete / Institución	PLAN OPERATIVO ANUAL 2024 (PENDIENTES)	ESTATUTO UAI	ACTA DE COMUNICACIÓN DE RESULTADO DE SOCIALIZACIÓN DE LA EVALUACIÓN	DECLARACIÓN JURADA DE AUCITORIA
66	Banco Nacional de Desarrollo Agrícola (BANADESA)	X			
67	Comisión Nacional de Bancos y Seguros (CNBS)	X		X	
<b>Sub Total de Instituciones Descentralizadas</b>		<b>21</b>	<b>17</b>	<b>10</b>	<b>2</b>
<b>ORGANOS CONSTITUCIONALES</b>					
68	Tribunal de Justicia Electoral (TJE)	X			
69	Procuraduría General de la República (PGR)	X	X	X	
<b>Sub Total Órganos Constitucionales</b>		<b>2</b>	<b>1</b>	<b>1</b>	
<b>OTROS ENTES</b>					
70	Superintendencia de Alianza Publico Privada (SAPP)	X			
71	Comisión Nacional para el Desarrollo de la Educación Alternativa no Formal (CONEANFO)	X	X	X	
72	Unidad Municipal de Agua Potable y Saneamiento (UMAPS)	X			
<b>Sub Total de Otros Entres</b>		<b>3</b>	<b>1</b>	<b>1</b>	
<b>TOTAL DE PRODUCTOS UAI PRESENTADOS A ONADICI</b>		<b>62</b>	<b>44</b>	<b>28</b>	<b>6</b>

Fuente Elaboración Propia

**4. INFORME DE CAPACITACIONES EN EL SECTOR PUBLICO**

**INFORME TÉCNICO- STLCC-ONADICI 09-03-2024**  
**INFORME DE CAPACITACIONES, SOCIALIZACIONES Y**  
**SENSIBILIZACIONES IMPARTIDAS POR LA OFICINA NACIONAL DEL**  
**DESARROLLO INTEGRAL DEL CONTROL INTERNO ONADICI**  
**Mes: Marzo 2024**

El presente informe muestra de manera detallada las Capacitaciones brindadas por la Oficina Nacional de Desarrollo Integral del Control Interno (ONADICI), a los Miembros de Comité de Control Interno Institucional (COCOIN) y Jefes de Áreas de las instituciones del Estado que corresponden a la administración pública centralizada, instituciones desconcentradas e instituciones autónomas descentralizadas; Con el propósito de fortalecer las competencias de los (COCOIN). Fecha de Actualización: 22/03/2024 Hora: 4:00 p.m.

**TABLA 1. CAPACITACIONES REALIZADAS A LOS SERVIDORES PÚBLICOS DE LA ADMINISTRACIÓN CENTRALIZADA, INSTITUCIONES DESCONCENTRADAS, ADMINISTRACIÓN DESCENTRALIZADA, ÓRGANOS CONSTITUCIONALES, OTROS ENTES, MUNICIPALIDADES Y/O MANCOMUNIDADES DEL 01 AL 22 DE MARZO DE 2024.**

No.	NOMBRE DE LA INSTITUCIÓN	FECHA	TOTAL CAPACITACIONES	HORAS DE CAPACITACIÓN	GÉNERO		TOTAL PERSONAS CAPACITADAS
					M	F	
<b>ADMINISTRACIÓN CENTRALIZADA</b>							
<b>SECRETARÍAS DE ESTADO</b>							
1	Secretaría de Estado en el Despacho de la Presidencia (SEPRE)	4/3/2024	1	2	3	1	4
2	Secretaría de Estado en el Despacho de Desarrollo Social (SEDESOL)	4/3/2024	1	2	4	7	11
3	Secretaría de Estado en el Despacho de Finanzas (SEFIN)	4/3/2024 8/3/2024 15/3/2024 18/3/2024	4	8	28	40	68

Tel: 2209-5300 Ext. 1701

@onadicihn / @stlcchn

onadici.gob.hn

Dirección: Centro Cívico Gubernamental,  
 Boulevard Fuerzas Armadas contiguo Chiminike, CA-6, Tegucigalpa

**“CREANDO UNA CULTURA DE TRANSPARENCIA”**



No.	NOMBRE DE LA INSTITUCIÓN	FECHA	TOTAL CAPACITACIONES	HORAS DE CAPACITACIÓN	GÉNERO		TOTAL PERSONAS CAPACITADAS
					M	F	
4	Secretaría de Estado en los Despachos de Justicia, Gobernación y Descentralización (SGJD)	15/3/2024 18/3/2024	2	4	77	104	181
5	Secretaría de Estado en los Despachos de Transparencia y Lucha Contra la Corrupción (STLCC)	4/3/2024	1	2	0	1	1
6	Secretaría de Estado en el Despacho de Desarrollo Económico (SDE)	1/3/2024	1	2	3	8	11
7	Secretaría de Estado en el Despacho de Asuntos de la Mujer (SEMujer)	4/3/2024	1	2		1	1
8	Secretaría de Estado en el Despacho de Seguridad (SESEGU)	4/3/2024	1	2	7	9	16
9	Secretaría de Estado en el Despacho de Salud (SESAL)	4/3/2024	1	2	1	4	5
10	Secretaría de Estado en el Despacho de Educación (SEDUC)	4/3/2024 15/3/2024 18/3/2024 19/3/2024 21/3/2024	5	10	47	76	123
11	Secretaría de Estado en el Despacho de Agricultura y Ganadería (SAG)	1/3/2024 4/3/2024	2	4	13	16	29
12	Secretaría de Estado en el Despacho de Energía (SEN)	4/3/2024	1	2	1		1
13	Secretaría de Estado en el Despacho de Infraestructura y Transporte (SIT)	4/3/2024 19/3/2024 21/3/2024	3	6	45	39	84
14	Secretaría de Estado en el Despacho de Turismo (SETUR)	4/3/2024	1	2	2	2	4
15	Secretaría de Estado en el Despacho de las Culturas, las Artes y los Patrimonios de los Pueblos de Honduras (SECAPPH)	4/3/2024 14/3/2024	2	5	20	32	52

No.	NOMBRE DE LA INSTITUCIÓN	FECHA	TOTAL CAPACITACIONES	HORAS DE CAPACITACIÓN	GÉNERO		TOTAL PERSONAS CAPACITADAS
					M	F	
16	Secretaría de Estado en el Despacho de Gestión de Riesgos y Contingencias Nacionales (COPECO)	5/3/2024 14/3/2024	2	4	12	19	31
17	Secretaría de Estado para el Desarrollo y Seguimiento de Proyectos y Acuerdos (SEDESPA)	5/3/2024	1	2	2	5	7
18	Secretaría de Niñez, Adolescencia y Familia (SENAF)	5/3/2024	1	2	2	5	7
<b>SUB TOTAL</b>			<b>31</b>	<b>63</b>	<b>267</b>	<b>369</b>	<b>636</b>
<b>INSTITUCIONES DESCONCENTRADAS</b>							
19	Fondo Hondureño de Inversión Social (FHIS)	5/3/2024	1	2	3	1	4
20	Instituto de la Propiedad (IP)	18/3/2024	1	2	12	11	23
21	Programa Nacional de Prevención, Rehabilitación y Reinserción Social (PNPRRS)	6/3/2024	1	2	4	2	6
22	Instituto Nacional de Conservación y Desarrollo Forestal, Áreas Protegidas y Vida Silvestre (ICF)	5/3/2024	1	2	0	2	2
23	Comisión Nacional de Vivienda y Asentamientos Humanos (CONVIVIENDA)	5/3/2024	1	2	2	5	7
24	Servicio Nacional de Emprendimiento y Pequeños Negocios (SENPRENDE)	5/3/2024	1	2	2	1	3
25	Empresa Nacional de Artes Gráficas (ENAG)		0				0
26	Instituto Nacional Penitenciario (INP)	5/3/2024	1	2	4	14	18
27	Instituto Nacional de Migración (INM)	5/3/2024	1	2	10	10	20
28	Instituto Nacional para la Atención a Menores Infractores (INAMI)	5/3/2024	1	2	0	1	1
29	Ente Regulador de los Servicios de Agua Potable y Saneamiento (ERSAPS)	6/3/2024	1	2	0	5	5

No.	NOMBRE DE LA INSTITUCIÓN	FECHA	TOTAL CAPACITACIONES	HORAS DE CAPACITACIÓN	GÉNERO		TOTAL PERSONAS CAPACITADAS
					M	F	
30	Dirección de Asuntos Disciplinarios Policiales (DIDADPOL)	6/3/2024	1	2	2	6	8
31	Agencia Hondureña de Aeronáutica Civil (AHAC)	6/3/2024	1	2	2	5	7
32	Comisión Nacional de Telecomunicaciones (CONATEL)	6/3/2024	1	2	1		1
33	Comisión Administradora Zona Libre Turística Islas de la Bahía (ZOLITUR)	6/3/2024	1	2	1	0	1
34	Dirección General de la Marina Mercante (MARMER)	6/3/2024	1	2	4	8	12
35	Instituto Hondureño de Transporte Terrestre (IHTT)	6/3/2024	1	2	6	2	8
36	Dirección de Ciencia y Tecnología Agropecuaria (DICTA)	1/3/2024	1	2	11	15	26
37	Comisión Reguladora de Energía Eléctrica (CREE)	6/3/2024	1	2	3	6	9
38	Dirección Nacional del Programa Ciudad Mujer (DNM)	7/3/2024	1	2	2	8	10
39	Comisión Interinstitucional Contra la Explotación Sexual Comercial y Trata de Personas (CICESCT)	6/3/2024	1	2	4	5	9
40	Comisión Nacional de Deportes, Educación Física y Recreación (CONDEPOR)	6/3/2024	1	2	2	2	4
41	Dirección de Gestión por Resultados (DIGER)	7/3/2024 19/3/2024	2	4	23	27	50
42	Programa de Acción Solidaria (PROASOL)	7/3/2024	1	2	1	3	4
<b>SUB TOTAL</b>			<b>24</b>	<b>48</b>	<b>99</b>	<b>139</b>	<b>238</b>
<b>ÓRGANOS CONSTITUCIONALES</b>							
43	Procuraduría General de la República (PGR)	7/3/2024	1	2	6	9	15
<b>SUB TOTAL</b>			<b>1</b>	<b>2</b>	<b>6</b>	<b>9</b>	<b>15</b>

No.	NOMBRE DE LA INSTITUCIÓN	FECHA	TOTAL CAPACITACIONES	HORAS DE CAPACITACIÓN	GÉNERO		TOTAL PERSONAS CAPACITADAS
					M	F	
<b>ADMINISTRACIÓN DESCENTRALIZADA</b>							
<b>INSTITUTOS AUTÓNOMOS</b>							
44	Instituto Nacional Agrario (INA)	1/3/2024 7/3/2024 8/3/2024	3	6	18	11	29
45	Instituto de Formación Profesional (INFOP)	7/3/2024 12/3/2024	2	3	8	3	11
46	Consejo Nacional Supervisor de Cooperativas (CONSUCOOP)	7/3/2024	1	2	7	7	14
47	Instituto Nacional de Estadística (INE)	7/3/2024	1	2	1	4	5
48	Instituto Hondureño de Ciencia, Tecnología e Innovación (IHCIETI)	7/3/2024	1	2	2	0	2
<b>SUB TOTAL</b>			<b>8</b>	<b>15</b>	<b>36</b>	<b>25</b>	<b>61</b>
<b>INSTITUTOS DE PREVISIÓN Y SEGURIDAD SOCIAL</b>							
49	Instituto de Previsión del Magisterio (INPREMA)	8/3/2024	1	2	3	2	5
50	Instituto de Previsión Militar (IPM)	8/3/2024	1	2	3	7	10
51	Instituto de Previsión Social de los Empleados de la Universidad Nacional Autónoma de Honduras (INPREUNAH)	8/3/2024	1	2	1	3	4
<b>SUB TOTAL</b>			<b>3</b>	<b>6</b>	<b>7</b>	<b>12</b>	<b>19</b>
<b>UNIVERSIDADES NACIONALES</b>							
52	Universidad Nacional de Agricultura (UNA)	8/3/2024	1	2	6	9	15
<b>SUB TOTAL</b>			<b>1</b>	<b>2</b>	<b>6</b>	<b>9</b>	<b>15</b>
<b>HOSPITAL ESCUELA</b>							
53	Hospital Escuela	4/3/2024	1	2	2	6	8
<b>SUB TOTAL</b>			<b>1</b>	<b>2</b>	<b>2</b>	<b>6</b>	<b>8</b>
<b>EMPRESAS PÚBLICAS</b>							
54	Empresa Nacional de Energía Eléctrica (ENEE)	8/3/2024	1	2	2	8	10

No.	NOMBRE DE LA INSTITUCIÓN	FECHA	TOTAL CAPACITACIONES	HORAS DE CAPACITACIÓN	GÉNERO		TOTAL PERSONAS CAPACITADAS
					M	F	
55	Empresa Nacional Portuaria (ENP)	8/3/2024	1	2	3	3	6
56	Empresa Hondureña de Telecomunicaciones (HONDUTEL)	8/3/2024	1	2	9	19	28
57	Servicio Autónomo Nacional de Acueductos y Alcantarillado (SANAA)	8/3/2024	1	2	8	4	12
58	Suplidora Nacional de Productos Básicos (BANASUPRO)	8/3/2024	1	2	4	4	8
59	Ferrocarril Nacional de Honduras (FNH)	8/3/2024	1	2	5	2	7
60	Empresa de Correos de Honduras (HONDUCOR)	8/3/2024	1	2	4	5	9
<b>SUB TOTAL</b>			<b>7</b>	<b>14</b>	<b>35</b>	<b>45</b>	<b>80</b>
<b>INSTITUCIONES FINANCIERAS BANCARIAS Y NO BANCARIAS</b>							
61	Banco Hondureño para la Producción y Vivienda (BANHPROVI)	8/3/2024 21/3/2024	2	4	19	19	38
62	Banco Central de Honduras (BCH)	8/3/2024 18/3/2024 19/3/2024	3	6	51	54	105
63	Banco Nacional de Desarrollo Agrícola (BANADESA)	8/3/2024	1	2	4	4	8
64	Comisión Nacional de Bancos y Seguros (CNBS)	8/3/2024 21/3/2024	2	4	26	25	51
<b>SUB TOTAL</b>			<b>8</b>	<b>16</b>	<b>100</b>	<b>102</b>	<b>202</b>
<b>OTRAS INSTITUCIONES</b>							
65	Superintendencia de Alianza Publico Privada (SAPP)	7/3/2024	1	2	2	1	3
66	Sistema Nacional de Emergencias (SNE 911)	7/3/2024	1	2	0	1	1
<b>SUB TOTAL</b>			<b>2</b>	<b>4</b>	<b>2</b>	<b>2</b>	<b>4</b>
<b>MUNICIPALIDADES DE HONDURAS</b>							

No.	NOMBRE DE LA INSTITUCIÓN	FECHA	TOTAL CAPACITACIONES	HORAS DE CAPACITACIÓN	GÉNERO		TOTAL PERSONAS CAPACITADAS
					M	F	
67	Municipalidad de Villanueva, Cortés	4/3/2024 5/3/2024 6/3/2024 7/3/2024 8/3/2024	5	25	24	14	38
68	Municipalidad de San Pedro Sula, Cortés	4/3/2024 5/3/2024 6/3/2024 7/3/2024 8/3/2024	5	25	3	26	29
69	Asociación de Municipios de Honduras (AMHON)	23/1/2024 24/1/2024 25/1/2024	3	18	9	16	25
70	Consejo Intermunicipal Higuito	11/3/2024	1	8	42	36	78
71	Municipalidad de San Marcos, Ocotepeque	11/3/2024 12/3/2024	2	13	7	27	34
72	Mancomunidad de Municipios del Sur Oeste de Lempira (MANCOSOL)	11/3/2024 12/3/2024	2	14	28	30	58
73	Mancomunidad de Municipios del Sur de la Paz (MANSURPAZ)	14/3/2024 15/3/2024	2	14	29	31	60
74	Municipalidad de Choloma, Cortés	4/3/2024 5/3/2024 6/3/2024 7/3/2024 8/3/2024	5	25	6	26	32
75	Municipalidad de Olanchito, Yoro	4/3/2024 5/3/2024 6/3/2024 7/3/2024 8/3/2024	5	25	18	12	30

No.	NOMBRE DE LA INSTITUCIÓN	FECHA	TOTAL CAPACITACIONES	HORAS DE CAPACITACIÓN	GÉNERO		TOTAL PERSONAS CAPACITADAS
					M	F	
76	Municipalidad de Intibucá, Intibucá	6/3/2024 7/3/2024 8/3/2024	3	15	6	9	15
77	Municipalidad de La Esperanza, Intibucá	8/2/2024 6/3/2024 7/3/2024 8/3/2024	4	20	20	27	47
78	Municipalidad de La Paz, La Paz	6/3/2024 7/3/2024 8/3/2024	3	15	6	9	15
79	Municipalidad de Dolores Merendón, Ocotepeque	11/3/2024 12/3/2024	2	12	4	5	9
80	Municipalidad de La Labor, Ocotepeque	11/3/2024 12/3/2024	2	12	4	9	13
81	Municipalidad de Lucerna, Ocotepeque	11/3/2024 12/3/2024	2	12	0	9	9
82	Municipalidad de Mercedes, Ocotepeque	11/3/2024 12/3/2024	2	12	7	16	23
83	Municipalidad de San Francisco del Valle, Ocotepeque	11/3/2024 12/3/2024	2	12	6	13	19
84	Municipalidad de San Marcos, Ocotepeque	11/3/2024 12/3/2024	2	12	35	59	94
85	Municipalidad de Sensenti, Ocotepeque	11/3/2024 12/3/2024	2	12	9	13	22
86	Mancomunidad de COLOSUCA	13/3/2024 13/3/2024 14/3/2024	3	15	63	48	111
87	Municipalidad de Gracias, Lempira	15/3/2024	1	6	4	0	4
88	Municipalidad de La Unión, Lempira	15/3/2024 16/3/2024	2	12	2	4	6

No.	NOMBRE DE LA INSTITUCIÓN	FECHA	TOTAL CAPACITACIONES	HORAS DE CAPACITACIÓN	GÉNERO		TOTAL PERSONAS CAPACITADAS
					M	F	
89	Municipalidad de Las Flores, Lempira	15/3/2024 16/3/2024	2	12	0	3	3
90	Municipalidad de Lepaera, Lempira	15/3/2024 16/3/2024	2	12	44	66	110
91	Municipalidad de San Rafael, Lempira	15/3/2024 16/3/2024	2	12	4	8	12
92	Municipalidad de Puerto Lempira, Gracias a Dios	15/1/2024 16/1/2024 17/1/2024 22/1/2024	4	20	8	19	27
93	Municipalidad de Brus Laguna, Gracias a Dios	18/1/2024 19/1/2024	2	12	5	7	12
94	Municipalidad de Trujillo, Colón	18/1/2024 19/1/2024	2	12	7	9	16
95	Municipalidad Villeda Morales, Gracias a Dios	21/2/2024	1	6	6	7	13
<b>SUB TOTAL</b>			<b>75</b>	<b>420</b>	<b>406</b>	<b>558</b>	<b>964</b>
<b>TOTALES</b>			<b>161</b>	<b>592</b>	<b>966</b>	<b>1276</b>	<b>2242</b>

Fuente Elaboración Propia



**TABLA 2. CAPACITACIONES REALIZADAS A LOS SERVIDORES PÚBLICOS DE LA ADMINISTRACIÓN CENTRALIZADA, INSTITUCIONES DESCONCENTRADAS Y ADMINISTRACIÓN DESCENTRALIZADA DEL 01 AL 29 DE FEBRERO DE 2024.**

No.	NOMBRE DE LA INSTITUCIÓN	FECHA	TOTAL CAPACITACIONES	HORAS DE CAPACITACIÓN	GÉNERO		TOTAL PERSONAS CAPACITADAS
					M	F	
<b>ADMINISTRACIÓN CENTRALIZADA</b>							
<b>SECRETARÍAS DE ESTADO</b>							
1	Secretaría de Estado en el Despacho de Infraestructura y Transporte (SIT)	23/02/2024 26/02/2024	2	4	50	56	106
2	Secretaría de Estado en el Despacho de las Culturas, las Artes y los Patrimonios de los Pueblos de Honduras (SECAPPH)	26/02/2024	1	2	23	41	64
<b>SUB TOTAL</b>			<b>3</b>	<b>6</b>	<b>73</b>	<b>97</b>	<b>170</b>
<b>INSTITUCIONES DESCONCENTRADAS</b>							
3	Dirección de Gestión por Resultados (DIGER)	26/02/2024	1	1	8	7	15
4	Programa de la Red Solidaria (PRS)	26/02/2024	1	2	8	6	14
<b>SUB TOTAL</b>			<b>2</b>	<b>3</b>	<b>16</b>	<b>13</b>	<b>29</b>
<b>ADMINISTRACIÓN DESCENTRALIZADA</b>							
<b>INSTITUTOS AUTÓNOMOS</b>							
5	Instituto Hondureño de Ciencia, Tecnología e Innovación (IHCIETI)	09/02/2024	1	2	2	1	3
<b>SUB TOTAL</b>			<b>1</b>	<b>2</b>	<b>2</b>	<b>1</b>	<b>3</b>
<b>EMPRESAS PÚBLICAS</b>							
6	Empresa Hondureña de Telecomunicaciones (HONDUTEL)	01/02/2024 07/02/2024	2	4	3	13	16
<b>SUB TOTAL</b>			<b>2</b>	<b>4</b>	<b>3</b>	<b>13</b>	<b>16</b>
<b>INSTITUCIONES FINANCIERAS BANCARIAS Y NO BANCARIAS</b>							
7	Banco Hondureño para la Producción y Vivienda (BANHPROVI)	23/02/2024 26/02/2024	2	4	19	20	39
<b>SUB TOTAL</b>			<b>2</b>	<b>4</b>	<b>19</b>	<b>20</b>	<b>39</b>
<b>TOTALES</b>			<b>9</b>	<b>17</b>	<b>111</b>	<b>143</b>	<b>257</b>

**Tabla No. 3** SOCIALIZACIONES DEL MARCO RECTOR DE CONTROL INTERNO INSTITUCIONAL DE LOS RECURSOS PÚBLICOS (MARCI) REALIZADAS A LOS SERVIDORES PÚBLICOS DE LA ADMINISTRACIÓN CENTRALIZADA, INSTITUCIONES DESCONCENTRADAS, ÓRGANOS CONSTITUCIONALES Y MUNICIPALIDADES Y/O MANCOMUNIDADES, DEL 01 DE MARZO AL 21 DE MARZO DE 2024.

No.	NOMBRE DE LA INSTITUCIÓN	FECHA	TOTAL DE SOCIALIZACIONES	HORAS	GÉNERO			TOTAL SERVIDORES PÚBLICOS
					M	F	OTRO	
<b>ADMINISTRACIÓN CENTRALIZADA</b>								
<b>SECRETARÍAS DE ESTADO</b>								
1	Secretaría de Estado en el Despacho de la Presidencia (SEPRE)	08/03/2024 12/03/2024	1	1	5	2	0	7
2	Secretaría de Estado en el Despacho de Desarrollo Social (SEDESOL)	08/03/2024 20/03/2024	2	2	0	2	0	2
3	Secretaría de Estado en el Despacho de Finanzas (SEFIN)	18/03/2024	1	1	2	0	0	2
4	Secretaría de Estado en los Despachos de Gobernación, Justicia, y Descentralización (SGJD)	08/03/2024	1	1	23	26	0	49
5	Secretaría de Estado en los Despachos de Relaciones Exteriores y Cooperación Internacional (SEREXT)	08/03/2024	1	1	3	5	0	8
6	Secretaría de Estado en los Despachos de Transparencia y Lucha contra la Corrupción (STLCC)	08/03/2024	1	1	1	0	0	1
7	Secretaría de Estado en el Despacho de Seguridad (SESEGU)	08/03/2024 15/03/2024	2	2	34	9	0	43
8	Secretaría de Estado en los Despachos de Recursos Naturales y Ambiente (SERNA)	11/03/2024	1	1	1	3	0	4
9	Secretaría de Estado en el Despacho de Educación (SEDUC)	11/03/2024	1	1	9	6	0	15
10	Secretaría de Estado en el Despacho de Derechos Humanos (SDH)	11/03/2024	1	1	4	9	0	13
11	Secretaría de Estado en los Despachos de Agricultura y Ganadería (SAG)	12/03/2024 19/03/2024	2	2	3	2	0	5

Tel: 2209-5300 Ext. 1701

@onadicihn / @stlcchn

onadici.gob.hn

Dirección: Centro Cívico Gubernamental,  
Boulevard Fuerzas Armadas contiguo Chiminike, CA-6, Tegucigalpa

“CREANDO UNA CULTURA DE TRANSPARENCIA”

No.	NOMBRE DE LA INSTITUCIÓN	FECHA	TOTAL DE SOCIALIZACIONES	HORAS	GÉNERO			TOTAL SERVIDORES PÚBLICOS
					M	F	OTRO	
12	Secretaría de Estado en el Despacho de Energía (SEN)	12/03/2024	1	1	17	18	0	35
13	Secretaría de Estado en los Despachos de Infraestructura y Transporte (SIT)	12/03/2024	1	1	6	21	0	27
14	Secretaría de Estado en los Despachos de Trabajo y Seguridad Social (STSS)	08/03/2024 12/03/2024	2	2	6	4	0	10
15	Secretaría de Estado en el Despacho de Turismo (SETUR / IHT)	12/03/2024	1	1	6	26	0	32
16	Secretaría de Estado en los Despachos de las Cultura, Artes y los Patrimonios de los Pueblos de Honduras (SECAPPH)	13/03/2024	1	1	2	13	0	15
17	Secretaría de Estado en el Despacho de Desarrollo Comunitario, Agua y Saneamiento (SEDECOAS /FHIS)	13/03/2024	1	1	5	11	0	16
18	Secretaría de Estado en el Despacho de Gestión de Riesgo y Contingencias Nacionales (COPECO)	13/03/2024	1	1	6	6	0	12
19	Secretaría de Estado para el Desarrollo y Seguimiento de Proyectos y Acuerdos (SEDESPA)	13/03/2024	1	1	9	17	0	26
20	Secretaría de Niñez, Adolescencia y Familia (SENAF)	13/03/2024	1	1	11	17	0	28
<b>SUB TOTAL</b>			<b>24</b>	<b>24</b>	<b>153</b>	<b>197</b>	<b>0</b>	<b>350</b>
<b>INSTITUCIONES DESCONCENTRADAS</b>								
21	Instituto Nacional de la Juventud (INJ)	14/03/2024	1	1	2	1	0	3
22	Servicio de Administración de Rentas (SAR)	14/03/2024	1	1	6	7	0	13
23	Servicio Nacional de Emprendimiento y Pequeños Negocios (SENPRENDE)	14/03/2024	1	1	10	19	0	29
24	Cuerpo de Bomberos de Honduras (CBH)	15/03/2024	1	1	16	24	0	40
25	Instituto Nacional Penitenciario (INP)	15/03/2024	1	1	5	10	0	15
26	Instituto Nacional de Migración (INM)	15/03/2024	1	1	6	16	0	22
27	Instituto Nacional para la Atención a Menores Infractores (INAMI)	18/03/2024	1	1	2	4	0	6

No.	NOMBRE DE LA INSTITUCIÓN	FECHA	TOTAL DE SOCIALIZACIONES	HORAS	GÉNERO			TOTAL SERVIDORES PÚBLICOS
					M	F	OTRO	
28	Agencia de Regulación Sanitaria (ARSA)	18/03/2024	1	1	3	20	0	23
29	Agencia Hondureña de Aeronáutica Civil (AHAC)	18/03/2024	1	1	22	39	0	61
30	Comisión Nacional de Telecomunicaciones (CONATEL)	18/03/2024 19/03/2024	2	2	21	22	0	43
31	Dirección de Ciencia y Tecnología Agropecuaria (DICTA)	19/03/2024	1	1	4	5	0	9
32	Programa Nacional de Desarrollo Rural y Urbano Sostenible (PRONADERS)	15/03/2024	1	1	0	2	0	2
33	Servicio Nacional de Sanidad e Inocuidad Agroalimentaria (SENASA)	19/03/2024	1	1	3	7	0	10
34	Comisión Reguladora de Energía Eléctrica (CREE)	19/03/2024	1	1	2	3	0	5
35	Dirección Nacional de Parques y Recreación (DNPR)	19/03/2024	1	1	1	0	0	1
36	Dirección Nacional del Programa Ciudad Mujer (DNCM)	19/03/2024	1	1	1	7	0	8
37	Comisión Interinstitucional Contra la Explotación Sexual Comercial y Trata de Personas (CICESCT)	19/03/2024	1	1	3	2	0	5
38	Dirección de Gestión por Resultados (DIGER)	20/03/2024	1	1	13	6	0	19
39	Programa de la Red Solidaria (PRS)	20/03/2024	1	1	5	13	0	18
40	Programa de Acción Social (PROASOL)	20/03/2024	1	1	11	5	0	16
<b>SUB TOTAL</b>			<b>21</b>	<b>21</b>	<b>136</b>	<b>212</b>	<b>0</b>	<b>348</b>
<b>ÓRGANOS CONSTITUCIONALES</b>								
41	Procuraduría General de la República (PGR)	20/03/2024	1	1	20	28	0	48
<b>SUB TOTAL</b>			<b>1</b>	<b>1</b>	<b>20</b>	<b>28</b>	<b>0</b>	<b>48</b>
<b>MUNICIPALIDADES Y/O MANCOMUNIDADES</b>								
104	AMUPROLAGO	15/03/2024	1	5	0	1	0	1
105	MAMSURPAZ	15/03/2024	1	5	1	3	0	4
106	MAMUCA	15/03/2024	1	5	1	1	0	2

No.	NOMBRE DE LA INSTITUCIÓN	FECHA	TOTAL DE SOCIALIZACIONES	HORAS	GÉNERO			TOTAL SERVIDORES PÚBLICOS
					M	F	OTRO	
107	MANCOSOL	12/03/2024	1	5	2	4	0	6
108	MANCORSARIC	13/03/2024	1	5	0	1	0	1
109	HIGUITO	11/03/2024	1	5	0	1	0	1
110	CHORTÍ	13/03/2024	1	5	4	1	0	5
111	COLOSUCA	14/03/2024	1	5	1	0	0	1
112	PUCA	15/03/2024	1	5	0	2	0	2
113	ZONA METROPOLITANA	12/03/2024	1	5	0	1	0	1
114	Municipalidad de Aguanqueterique, La Paz	15/03/2024	1	5	1	1	0	2
115	Municipalidad de Arada, Santa Bárbara	18/03/2024	1	5	0	1	0	1
116	Municipalidad de Arizona, Atlántida	18/03/2024	1	5	1	3	0	4
117	Municipalidad de Atima, Santa Bárbara	18/03/2024	1	5	1	1	0	2
118	Municipalidad de Belén, Lempira	14/03/2024	1	5	0	1	0	1
119	Municipalidad de Belén Gualcho, Ocotepeque	11/03/2024	1	5	4	0	0	4
120	Municipalidad de Ceguaca, Santa Bárbara	18/03/2024	1	5	0	1	0	1
121	Municipalidad de Choloma, Cortés	12/03/2024	1	5	1	0	0	1
122	Municipalidad de Cololoco, Lempira	12/03/2024	1	5	0	1	0	1
123	Municipalidad de Concepción, Copán	11/03/2024	1	5	3	3	0	6
124	Municipalidad de Concepción del Sur, Santa Bárbara	18/03/2024	1	5	0	3	0	3
125	Municipalidad de Concepción del Norte, Santa Bárbara	18/03/2024	1	5	0	2	0	2
126	Municipalidad de Corquín, Copán	11/03/2024	1	5	1	5	0	6
127	Municipalidad de Cucuyagua, Copán	11/03/2024	1	5	2	3	0	5
128	Municipalidad de Dolores, Copán	11/03/2024	1	5	0	3	0	3
129	Municipalidad de Dulce Nombre, Copán	11/03/2024	1	5	1	4	0	5
130	Municipalidad de El Nispero, Santa Bárbara	18/03/2024	1	5	0	2	0	2
131	Municipalidad de El Paraíso, Copán	13/03/2024	1	5	2	4	0	6

No.	NOMBRE DE LA INSTITUCIÓN	FECHA	TOTAL DE SOCIALIZACIONES	HORAS	GÉNERO			TOTAL SERVIDORES PÚBLICOS
					M	F	OTRO	
132	Municipalidad de El Porvenir, Atlántida	15/03/2024	1	5	1	2	0	3
133	Municipalidad de El Negrito, Yoro	12/03/2024	1	5	0	1	0	1
134	Municipalidad de Esparta, Atlántida	15/03/2024	1	5	1	3	0	4
135	Municipalidad de Florida, Copán	13/03/2024	1	5	3	2	0	5
136	Municipalidad de Guajiquiro, La Paz	15/03/2024	1	5	2	1	0	3
137	Municipalidad de Gualala, Santa Bárbara	15/03/2024	1	5	3	1	0	4
138	Municipalidad de Guanaja, Islas de la Bahía	12/03/2024	1	5	0	1	0	1
139	Municipalidad de Guarito, Lempira	12/03/2024	1	5	0	1	0	1
140	Municipalidad de Jutiapa, Atlántida	15/03/2024	1	5	2	1	0	3
141	Municipalidad de La Campa, Lempira	14/03/2024	1	5	1	0	0	1
142	Municipalidad de La Ceiba, Atlántida	15/03/2024	1	5	3	4	0	7
143	Municipalidad de La Cumbre, Ocotepeque	11/03/2024	1	5	1	0	0	1
144	Municipalidad de La Entrada, Copán	13/03/2024	1	5	2	0	0	2
145	Municipalidad de La Jigua, Santa Bárbara	13/03/2024	1	5	5	7	0	12
146	Municipalidad de La Labor, Ocotepeque	11/03/2024	1	5	2	1	0	3
147	Municipalidad de La Masica, Atlántida	15/03/2024	1	5	1	5	0	6
148	Municipalidad de La Unión, Copán	11/03/2024	1	5	2	4	0	6
149	Municipalidad de La Unión, Lempira	15/03/2024	1	5	1	2	0	3
150	Municipalidad de Lauterique, La Paz	15/03/2024	1	5	5	2	0	7
151	Municipalidad de Lepaera, Lempira	15/03/2024	1	5	1	5	0	6
152	Municipalidad de Lucerna, Ocotepeque	11/03/2024	1	5	0	1	0	1
153	Municipalidad de Mercedes, La Paz	15/03/2024	1	5	1	0	0	1
154	Municipalidad de Morazán, Yoro	12/03/2024	1	5	0	1	0	1
155	Municipalidad de Nueva Arcadia, Copán	13/03/2024	1	5	3	2	0	5
156	Municipalidad de Nuevo Celilac, Santa Bárbara	18/03/2024	1	5	1	5	0	6
157	Municipalidad de Olanchito, Yoro	15/03/2024	1	5	1	4	0	5

No.	NOMBRE DE LA INSTITUCIÓN	FECHA	TOTAL DE SOCIALIZACIONES	HORAS	GÉNERO			TOTAL SERVIDORES PÚBLICOS
					M	F	OTRO	
158	Municipalidad de Omoa, Cortés	12/03/2024	1	5	1	0	0	1
159	Municipalidad de Opatoro, La Paz	15/03/2024	1	5	1	2	0	3
160	Municipalidad de Pimiento, Cortés	12/03/2024	1	5	2	0	0	2
161	Municipalidad de Puerto Cortés, Cortés	12/03/2024	1	5	2	0	0	2
162	Municipalidad de Quimistán, Santa Bárbara	12/03/2024	1	5	1	0	0	1
163	Municipalidad de San Antonio, Copán	12/03/2024	1	5	0	2	0	2
164	Municipalidad de San Antonio de Cortés, Cortés	13/03/2024	1	5	2	4	0	6
165	Municipalidad de San Antonio del Norte, La Paz	15/03/2024	1	5	1	4	0	5
166	Municipalidad de San Francisco, Atlántida	15/03/2024	1	5	0	6	0	6
167	Municipalidad de San Francisco de Ojuera, Santa Bárbara	18/03/2024	1	5	0	1	0	1
168	Municipalidad de San Francisco del Valle, Ocotepeque	11/03/2024	1	5	1	0	0	1
169	Municipalidad de San Jerónimo, Copán	13/03/2024	1	5	4	1	0	5
170	Municipalidad de San José, Copán	11/03/2024	1	5	5	2	0	7
171	Municipalidad de San José de Comayagua, Comayagua	15/03/2024	1	5	2	0	0	2
172	Municipalidad de San Juan, La Paz	15/03/2024	1	5	9	4	0	13
173	Municipalidad de San Juan de Opoa, Copán	11/03/2024	1	5	2	1	0	3
174	Municipalidad de San Luis, Santa Bárbara	18/03/2024	1	5	0	1	0	1
175	Municipalidad de San Manuel Colohete, Lempira	14/03/2024	1	5	0	1	0	1
176	Municipalidad de San Marcos Caiquin, Lempira	14/03/2024	1	5	0	3	0	3
177	Municipalidad de San Marcos, Ocotepeque	11/03/2024	1	5	8	3	0	11
178	Municipalidad de San Marcos, Santa Bárbara	18/03/2024	1	5	1	2	0	3
179	Municipalidad de San Nicolás, Santa Bárbara	18/03/2024	1	5	0	1	0	1
180	Municipalidad de San Rafael, Lempira	15/03/2024	1	5	2	4	0	6
181	Municipalidad de San Vicente, Santa Bárbara	18/03/2024	1	5	2	1	0	3

No.	NOMBRE DE LA INSTITUCIÓN	FECHA	TOTAL DE SOCIALIZACIONES	HORAS	GÉNERO			TOTAL SERVIDORES PÚBLICOS
					M	F	OTRO	
182	Municipalidad de Santa Bárbara, Santa Bárbara	18/03/2024	1	5	0	1	0	1
183	Municipalidad de Santa Rita, Copán	13/03/2024	1	5	0	1	0	1
184	Municipalidad de Santa Rita, Santa Bárbara	18/03/2024	1	5	0	7	0	7
185	Municipalidad de Sensenti, Ocotepeque	11/03/2024	1	5	3	1	0	4
186	Municipalidad de Talgua, Lempira	11/03/2024	1	5	3	1	0	4
187	Municipalidad de Taulabé, Comayagua	15/03/2024	1	5	2	3	0	5
188	Municipalidad de Tambla, Lempira	12/03/2024	1	5	0	2	0	2
189	Municipalidad de Tomalá, Lempira	12/03/2024	1	5	0	2	0	2
190	Municipalidad de Trinidad, Copán	11/03/2024	1	5	2	0	0	2
191	Municipalidad de Trinidad, Santa Bárbara	18/03/2024	1	5	0	1	0	1
192	Municipalidad de Trujillo, Colón	12/03/2024	1	5	0	2	0	2
193	Municipalidad de Valladolid, Lempira	12/03/2024	1	5	0	2	0	2
194	Municipalidad de Veracruz, Copán	11/03/2024	1	5	6	3	0	9
195	Municipalidad de Villanueva, Cortés	12/03/2024	1	5	3	1	0	4
196	Municipalidad de San Pedro Copán, Copán	11/03/2024	1	5	1	3	0	4
197	Municipalidad de Santa Rosa de Copán, Copán	11/03/2024	1	5	1	2	0	3
	<b>SUB TOTAL</b>		<b>94</b>	<b>470</b>	<b>135</b>	<b>184</b>	<b>0</b>	<b>319</b>
	<b>TOTALES</b>		<b>140</b>	<b>516</b>	<b>444</b>	<b>621</b>	<b>0</b>	<b>1065</b>

Fuente Elaboración Propia

Tel: 2209-5300 Ext. 1701

@onadicihn / @stlcchn

onadici.gob.hn

Dirección: Centro Cívico Gubernamental,  
 Boulevard Fuerzas Armadas contiguo Chiminike, CA-6, Tegucigalpa

“CREANDO UNA CULTURA DE TRANSPARENCIA”



**TABLA 4.** SOCIALIZACIONES DEL MARCO RECTOR DE CONTROL INTERNO INSTITUCIONAL DE LOS RECURSOS PÚBLICOS (MARCI) REALIZADAS A LOS SERVIDORES PÚBLICOS DE LA ADMINISTRACIÓN CENTRALIZADA, INSTITUCIONES DESCONCENTRADAS, ADMINISTRACIÓN DESCENTRALIZADA, ÓRGANOS CONSTITUCIONALES Y OTROS ENTES, DEL 01 DE FEBRERO AL 28 DE FEBRERO DE 2024.

No.	NOMBRE DE LA INSTITUCIÓN	FECHA	TOTAL DE SOCIALIZACIONES	HORAS	GÉNERO			TOTAL SERVIDORES PÚBLICOS
					M	F	OTRO	
<b>ADMINISTRACIÓN CENTRALIZADA</b>								
<b>SECRETARÍAS DE ESTADO</b>								
1	Secretaría de Estado en el Despacho de la Presidencia (SEPRE)	14/02/2024 16/02/2024 21/02/2024 22/02/2024 27/02/2024	5	5	18	14	0	32
2	Secretaría de Estado en el Despacho de Desarrollo Social (SEDESOL)	21/02/2024 27/02/2024	2	2	11	11	0	22
3	Secretaría de Estado en el Despacho de Finanzas (SEFIN)	14/02/2024 16/02/2024 21/02/2024	3	3	31	39	0	70
4	Secretaría de Estado en los Despachos de Gobernación, Justicia, y Descentralización (SGJD)	14/02/2024 15/02/2024 16/02/2024 21/02/2024 27/02/2024	5	5	25	25	0	50
5	Secretaría de Estado en los Despachos de Relaciones Exteriores y Cooperación Internacional (SEREXT)	21/2/2024	1	1	9	11	0	20
6	Secretaría de Estado en los Despachos de Transparencia y Lucha contra la Corrupción (STLCC)	14/02/2024 22/02/2024 27/02/2024	3	3	5	15	0	20
7	Secretaría de Estado en el Despacho de Planificación Estratégica (SPE)	22/2/2024	1	1	12	15	0	27

No.	NOMBRE DE LA INSTITUCIÓN	FECHA	TOTAL DE SOCIALIZACIONES	HORAS	GÉNERO			TOTAL SERVIDORES PÚBLICOS
					M	F	OTRO	
8	Secretaría de Estado en el Despacho de Desarrollo Económico (SDE)	14/02/2024 22/02/2024	2	2	4	14	0	18
9	Secretaría de Estado en el Despacho de Asuntos de la Mujer (SEMUJER)	22/02/2024 26/02/2024	2	2	1	0	0	1
10	Secretaría de Estado en el Despacho de Seguridad (SESEGU)	22/2/2024	1	1	38	17	0	55
11	Secretaría de Estado en el Despacho de Defensa (SEDNA)	14/02/2024 15/02/2024 22/02/2024 23/02/2024	4	4	5	12	0	17
12	Secretaría de Estado en el Despacho de Salud (SESAL)	14/02/2024 23/02/2024 27/02/2024	3	3	28	56	0	84
13	Secretaría de Estado en los Despachos de Recursos Naturales y Ambiente (SERNA)	23/2/2024	1	1	12	24	0	36
14	Secretaría de Estado en el Despacho de Educación (SEDUC)	16/02/2024 22/02/2024 23/02/2024	3	3	14	20	0	34
15	Secretaría de Estado en los Despachos de Agricultura y Ganadería (SAG)	14/02/2024 15/02/2024 16/02/2024	3	3	2	7	0	9
16	Secretaría de Estado en el Despacho de Energía (SEN)	26/2/2024	1	1	3	3	0	6
17	Secretaría de Estado en los Despachos de Infraestructura y Transporte (SIT)	14/02/2024 26/02/2024 27/02/2024	3	3	12	19	0	31
18	Secretaría de Estado en los Despachos de Trabajo y Seguridad Social (STSS)	26/02/2024 27/02/2024	2	2	10	11	0	21

No.	NOMBRE DE LA INSTITUCIÓN	FECHA	TOTAL DE SOCIALIZACIONES	HORAS	GÉNERO			TOTAL SERVIDORES PÚBLICOS
					M	F	OTRO	
19	Secretaría de Estado en el Despacho de Turismo (SETUR / IHT)	14/02/2024 26/02/2024	2	2	4	12	0	16
20	Secretaría de Estado en los Despachos de las Cultura, Artes y los Patrimonios de los Pueblos de Honduras (SECAPPH)	14/02/2024 26/02/2024	2	2	10	27	0	37
21	Secretaría de Estado para el Desarrollo y Seguimiento de Proyectos y Acuerdos (SEDESPA)	14/02/2024 21/02/2024 27/02/2024	3	3	13	20	0	33
22	Secretaría de Niñez, Adolescencia y Familia (SENAF)	27/2/2024	1	1	4	6	0	10
	<b>SUB TOTAL</b>		<b>53</b>	<b>53</b>	<b>271</b>	<b>378</b>	<b>0</b>	<b>649</b>
<b>INSTITUCIONES DESCONCENTRADAS</b>								
23	Administración Nacional de Servicio Civil (ANSEC)	14/2/2024	1	1	1	1	0	2
24	Instituto de la Propiedad (IP)	14/2/2024	1	1	0	2	0	2
25	Programa Nacional de Prevención, Rehabilitación y Reinserción Social (PNPRRS)	16/2/2024	1	1	2	2	0	4
26	Instituto Nacional de Conservación y Desarrollo Forestal, Áreas Protegidas y Vida Silvestre (ICF)	14/2/2024	1	1	0	4	0	4
27	Instituto de Acceso a la Información Pública (IAIP)	14/2/2024	1	1	0	2	0	2
28	Servicio de Administración de Rentas (SAR)	15/2/2024 27/02/2024	2	2	8	7	0	15
29	Cuerpo de Bomberos de Honduras (CBH)	14/02/2024 15/02/2024 16/02/2024	3	3	36	34	0	70
30	Instituto Nacional de Migración (INM)	15/2/2024	1	1	1	0	0	1
31	Instituto Nacional para la Atención a Menores Infractores (INAMI)	15/02/2024 27/02/2024	2	2	1	3	0	4

No.	NOMBRE DE LA INSTITUCIÓN	FECHA	TOTAL DE SOCIALIZACIONES	HORAS	GÉNERO			TOTAL SERVIDORES PÚBLICOS
					M	F	OTRO	
32	Ente Regulador de los Servicios de Agua Potable y Saneamiento (ERSAPS)	15/2/2024	1	1	1	5	0	6
33	Agencia de Regulación Sanitaria (ARSA)	15/2/2024	1	1	1	4	0	5
34	Dirección de Asuntos Disciplinarios Policiales (DIDADPOL)	15/2/2024	1	1	0	1	0	1
35	Agencia Hondureña de Aeronáutica Civil (AHAC)	15/2/2024	1	1	6	6	0	12
36	Comisión Nacional de Telecomunicaciones (CONATEL)	15/2/2024	1	1	6	4	0	10
37	Dirección Nacional de Bienes del Estado (DNBE)	15/2/2024	1	1	1	1	0	2
38	Instituto Hondureño de Transporte Terrestre (IHTT)	22/02/2024 26/02/2024	2	2	4	0	0	4
39	Dirección de Ciencia y Tecnología Agropecuaria (DICTA)	15/02/2024 16/02/2024	2	2	1	4	0	5
40	Programa Nacional de Desarrollo Rural y Urbano Sostenible (PRONADERS)	15/2/2024	1	1	1	6	0	7
41	Servicio Nacional de Sanidad e Inocuidad Agroalimentaria (SENASA)	15/2/2024	1	1	0	1	0	1
42	Comisión Reguladora de Energía Eléctrica (CREE)	15/2/2024	1	1	3	4	0	7
43	Dirección Nacional de Parques y Recreación (DNPR)	15/2/2024	1	1	1	2	0	3
44	Dirección General de Cinematografía de Honduras (DGC)	15/2/2024	1	1	3	2	0	5
45	Programa de Acción Social (PROASOL)	15/2/2024	1	1	6	8	0	14
	<b>SUB TOTAL</b>		<b>29</b>	<b>29</b>	<b>83</b>	<b>103</b>	<b>0</b>	<b>186</b>

No.	NOMBRE DE LA INSTITUCIÓN	FECHA	TOTAL DE SOCIALIZACIONES	HORAS	GÉNERO			TOTAL SERVIDORES PÚBLICOS
					M	F	OTRO	
<b>ADMINISTRACIÓN DESCENTRALIZADA</b>								
<b>INSTITUTOS AUTÓNOMOS</b>								
46	Consejo Nacional Supervisor de Cooperativas (CONSUCCOOP)	16/2/2024	1	1	6	5	0	11
47	Patronato Nacional de la Infancia (PANI)	15/2/2024	1	1	0	1	0	1
48	Instituto Nacional de Estadística (INE)	16/2/2024	1	1	2	3	0	5
49	Instituto Hondureño de Ciencias, Tecnología y la Innovación (IHCIETI)	16/2/2024	1	1	1	1	0	2
50	Comité Nacional de Prevención Contra Tortura, Tratos Crueles, Inhumanos y Degradantes (CONAPREV)	16/2/2024	1	1	2	1	0	3
	<b>SUB TOTAL</b>		<b>5</b>	<b>5</b>	<b>11</b>	<b>11</b>	<b>0</b>	<b>22</b>
<b>INSTITUTOS DE PREVISIÓN Y SEGURIDAD SOCIAL</b>								
51	Instituto Hondureño de Seguridad Social (IHSS)	16/2/2024	1	1	9	14	0	23
52	Instituto de Jubilaciones y Pensiones de los Empleados del Poder Ejecutivo (INJUPEMP)	16/2/2024	1	1	4	2	0	6
53	Instituto de Previsión Social de los Empleados de la Universidad Nacional Autónoma de Honduras (INPREUNAH)	16/2/2024	1	1	4	4	0	8
	<b>SUB TOTAL</b>		<b>3</b>	<b>3</b>	<b>17</b>	<b>20</b>	<b>0</b>	<b>37</b>
<b>UNIVERSIDADES NACIONALES</b>								
54	Universidad Pedagógica Nacional Francisco Morazán (UPNFM)	16/2/2024	1	1	1	0	0	1
55	Universidad Nacional de Agricultura (UNA)	16/2/2024	1	1	0	1	0	1
	<b>SUB TOTAL</b>		<b>2</b>	<b>2</b>	<b>1</b>	<b>1</b>	<b>0</b>	<b>2</b>

No.	NOMBRE DE LA INSTITUCIÓN	FECHA	TOTAL DE SOCIALIZACIONES	HORAS	GÉNERO			TOTAL SERVIDORES PÚBLICOS
					M	F	OTRO	
<b>EMPRESAS PÚBLICAS</b>								
56	Empresa Nacional de Energía Eléctrica (ENEE)	16/2/2024	1	1	2	7	0	9
57	Servicio Autónomo Nacional de Acueductos y Alcantarillado (SANAA)	16/2/2024	1	1	15	6	0	21
58	Suplidora Nacional de Productos Básicos (BANASUPRO)	16/2/2024	1	1	4	3	0	7
59	Ferrocarril Nacional de Honduras (FNH)	16/2/2024	1	1	5	2	0	7
60	Empresa de Correos de Honduras (HONDUCOR)	16/2/2024	1	1	3	4	0	7
	<b>SUB TOTAL</b>		<b>5</b>	<b>5</b>	<b>29</b>	<b>22</b>	<b>0</b>	<b>51</b>
<b>INSTITUCIONES FINANCIERAS BANCARIAS Y NO BANCARIAS</b>								
61	Banco Central de Honduras (BCH)	16/2/2024	1	1	5	2	0	7
62	Banco Nacional de Desarrollo Agrícola (BANADESA)	16/2/2024	1	1	1	7	0	8
63	Comisión Nacional de Bancos y Seguros (CNBS)	16/2/2024	1	1	1	0	0	1
	<b>SUB TOTAL</b>		<b>3</b>	<b>3</b>	<b>7</b>	<b>9</b>	<b>0</b>	<b>16</b>
<b>ÓRGANOS CONSTITUCIONALES</b>								
64	Procuraduría General de la República (PGR)	15/02/2024 16/02/2024	2	2	12	12	0	24
	<b>SUB TOTAL</b>		<b>2</b>	<b>2</b>	<b>12</b>	<b>12</b>	<b>0</b>	<b>24</b>
<b>OTROS ENTES</b>								
65	Superintendencia de Alianza Público Privada (SAPP)	15/2/2024	1	1	5	3	0	8
66	Comisión Nacional para el Desarrollo de la Educación Alternativa no Formal (CONEANFO)	16/2/2024	1	1	3	1	0	4

No.	NOMBRE DE LA INSTITUCIÓN	FECHA	TOTAL DE SOCIALIZACIONES	HORAS	GÉNERO			TOTAL SERVIDORES PÚBLICOS
					M	F	OTRO	
67	Sistema Nacional de Emergencia SNE (911)	16/2/2024	1	1	0	4	0	4
68	Unidad de Financiamiento Transparencia y Fiscalización a Partidos Políticos (UFTF)	16/2/2024	1	1	0	2	0	2
	<b>SUB TOTAL</b>		<b>4</b>	<b>4</b>	<b>8</b>	<b>10</b>	<b>0</b>	<b>18</b>
	<b>TOTALES</b>		<b>106</b>	<b>106</b>	<b>439</b>	<b>566</b>	<b>0</b>	<b>1005</b>

**Tabla No. 5 SENSIBILIZACIONES PARA PROMOVER UNA CULTURA DE TRANSPARENCIA, INTEGRIDAD PÚBLICA, CONTROL INTERNO Y RENDICIÓN DE CUENTAS REALIZADAS A LOS SERVIDORES PÚBLICOS DE LA ADMINISTRACIÓN CENTRALIZADA, INSTITUCIONES DESCONCENTRADAS, ÓRGANOS CONSTITUCIONALES Y MUNICIPALIDADES Y/O MANCOMUNIDADES DEL 01 DE MARZO AL 21 DE MARZO DE 2024.**

No.	NOMBRE DE LA INSTITUCIÓN	FECHA	TOTAL DE SENSIBILIZACIONES	HORAS	GÉNERO			TOTAL SERVIDORES PÚBLICOS
					M	F	OTRO	
<b>ADMINISTRACIÓN CENTRALIZADA</b>								
<b>SECRETARÍAS DE ESTADO</b>								
1	Secretaría de Estado en el Despacho de la Presidencia (SEPRE)	08/03/2024 12/03/2024	1	1	5	2	0	7
2	Secretaría de Estado en el Despacho de Desarrollo Social (SEDESOL)	08/03/2024 20/03/2024	2	2	0	2	0	2
3	Secretaría de Estado en el Despacho de Finanzas (SEFIN)	18/03/2024	1	1	2	0	0	2
4	Secretaría de Estado en los Despachos de Gobernación, Justicia, y Descentralización (SGJD)	08/03/2024	1	1	23	26	0	49
5	Secretaría de Estado en los Despachos de Relaciones Exteriores y Cooperación Internacional (SEREXT)	08/03/2024	1	1	3	5	0	8
6	Secretaría de Estado en los Despachos de Transparencia y Lucha contra la Corrupción (STLCC)	08/03/2024	1	1	1	0	0	1
7	Secretaría de Estado en el Despacho de Seguridad (SESEGU)	08/03/2024 15/03/2024	2	2	34	9	0	43
8	Secretaría de Estado en los Despachos de Recursos Naturales y Ambiente (SERNA)	11/03/2024	1	1	1	3	0	4
9	Secretaría de Estado en el Despacho de Educación (SEDUC)	11/03/2024	1	1	9	6	0	15
10	Secretaría de Estado en el Despacho de Derechos Humanos (SDH)	11/03/2024	1	1	4	9	0	13

Tel: 2209-5300 Ext. 1701

@onadicihn / @stlcchn

onadici.gob.hn

Dirección: Centro Cívico Gubernamental,  
Boulevard Fuerzas Armadas contiguo Chiminike, CA-6, Tegucigalpa

**“CREANDO UNA CULTURA DE TRANSPARENCIA”**



No.	NOMBRE DE LA INSTITUCIÓN	FECHA	TOTAL DE SENSIBILIZACIONES	HORAS	GÉNERO			TOTAL SERVIDORES PÚBLICOS
					M	F	OTRO	
11	Secretaría de Estado en los Despachos de Agricultura y Ganadería (SAG)	12/03/2024 19/03/2024	2	2	3	2	0	5
12	Secretaría de Estado en el Despacho de Energía (SEN)	12/03/2024	1	1	17	18	0	35
13	Secretaría de Estado en los Despachos de Infraestructura y Transporte (SIT)	12/03/2024	1	1	6	21	0	27
14	Secretaría de Estado en los Despachos de Trabajo y Seguridad Social (STSS)	08/03/2024 12/03/2024	2	2	6	4	0	10
15	Secretaría de Estado en el Despacho de Turismo (SETUR / IHT)	12/03/2024	1	1	6	26	0	32
16	Secretaría de Estado en los Despachos de las Cultura, Artes y los Patrimonios de los Pueblos de Honduras (SECAPPH)	13/03/2024	1	1	2	13	0	15
17	Secretaría de Estado en el Despacho de Desarrollo Comunitario, Agua y Saneamiento (SEDECOAS /FHIS)	13/03/2024	1	1	5	11	0	16
18	Secretaría de Estado en el Despacho de Gestión de Riesgo y Contingencias Nacionales (COPECO)	13/03/2024	1	1	6	6	0	12
19	Secretaría de Estado para el Desarrollo y Seguimiento de Proyectos y Acuerdos (SEDESPA)	13/03/2024	1	1	9	17	0	26
20	Secretaría de Niñez, Adolescencia y Familia (SENAF)	13/03/2024	1	1	11	17	0	28
<b>SUB TOTAL</b>			<b>24</b>	<b>24</b>	<b>153</b>	<b>197</b>	<b>0</b>	<b>350</b>
<b>INSTITUCIONES DESCONCENTRADAS</b>								
21	Instituto Nacional de la Juventud (INJ)	14/03/2024	1	1	2	1	0	3
22	Servicio de Administración de Rentas (SAR)	14/03/2024	1	1	6	7	0	13
23	Servicio Nacional de Emprendimiento y Pequeños Negocios (SENPRENDE)	14/03/2024	1	1	10	19	0	29
24	Cuerpo de Bomberos de Honduras (CBH)	15/03/2024	1	1	16	24	0	40
25	Instituto Nacional Penitenciario (INP)	15/03/2024	1	1	5	10	0	15

No.	NOMBRE DE LA INSTITUCIÓN	FECHA	TOTAL DE SENSIBILIZACIONES	HORAS	GÉNERO			TOTAL SERVIDORES PÚBLICOS
					M	F	OTRO	
26	Instituto Nacional de Migración (INM)	15/03/2024	1	1	6	16	0	22
27	Instituto Nacional para la Atención a Menores Infractores (INAMI)	18/03/2024	1	1	2	4	0	6
28	Agencia de Regulación Sanitaria (ARSA)	18/03/2024	1	1	3	20	0	23
29	Agencia Hondureña de Aeronáutica Civil (AHAC)	18/03/2024	1	1	22	39	0	61
30	Comisión Nacional de Telecomunicaciones (CONATEL)	18/03/2024 19/03/2024	2	2	21	22	0	43
31	Dirección de Ciencia y Tecnología Agropecuaria (DICTA)	19/03/2024	1	1	4	5	0	9
32	Programa Nacional de Desarrollo Rural y Urbano Sostenible (PRONADERS)	15/03/2024	1	1	0	2	0	2
33	Servicio Nacional de Sanidad e Inocuidad Agroalimentaria (SENASA)	19/03/2024	1	1	3	7	0	10
34	Comisión Reguladora de Energía Eléctrica (CREE)	19/03/2024	1	1	2	3	0	5
35	Dirección Nacional de Parques y Recreación (DNPR)	19/03/2024	1	1	1	0	0	1
36	Dirección Nacional del Programa Ciudad Mujer (DNCM)	19/03/2024	1	1	1	7	0	8
37	Comisión Interinstitucional Contra la Explotación Sexual Comercial y Trata de Personas (CICESCT)	19/03/2024	1	1	3	2	0	5
38	Dirección de Gestión por Resultados (DIGER)	20/03/2024	1	1	13	6	0	19
39	Programa de la Red Solidaria (PRS)	20/03/2024	1	1	5	13	0	18
40	Programa de Acción Social (PROASOL)	20/03/2024	1	1	11	5	0	16
	<b>SUB TOTAL</b>		<b>21</b>	<b>21</b>	<b>136</b>	<b>212</b>	<b>0</b>	<b>348</b>
<b>ÓRGANOS CONSTITUCIONALES</b>								
41	Procuraduría General de la República (PGR)	20/03/2024	1	1	20	28	0	48
	<b>SUB TOTAL</b>		<b>1</b>	<b>1</b>	<b>20</b>	<b>28</b>	<b>0</b>	<b>48</b>

No.	NOMBRE DE LA INSTITUCIÓN	FECHA	TOTAL DE SENSIBILIZACIONES	HORAS	GÉNERO			TOTAL SERVIDORES PÚBLICOS
					M	F	OTRO	
<b>MUNICIPALIDADES Y/O MANCOMUNIDADES</b>								
104	AMUPROLAGO	15/03/2024	1	3	0	1	0	1
105	MAMSURPAZ	15/03/2024	1	3	1	3	0	4
106	MAMUCA	15/03/2024	1	3	1	1	0	2
107	MANCOSOL	12/03/2024	1	3	2	4	0	6
108	MANCORSARIC	13/03/2024	1	3	0	1	0	1
109	HIGUITO	11/03/2024	1	3	0	1	0	1
110	CHORTÍ	13/03/2024	1	3	4	1	0	5
111	COLOSUCA	14/03/2024	1	3	1	0	0	1
112	PUCA	15/03/2024	1	3	0	2	0	2
113	ZONA METROPOLITANA	12/03/2024	1	3	0	1	0	1
114	Municipalidad de Aguanqueterique, La Paz	15/03/2024	1	3	1	1	0	2
115	Municipalidad de Arada, Santa Bárbara	18/03/2024	1	3	0	1	0	1
116	Municipalidad de Arizona, Atlántida	18/03/2024	1	3	1	3	0	4
117	Municipalidad de Atima, Santa Bárbara	18/03/2024	1	3	1	1	0	2
118	Municipalidad de Belén, Lempira	14/03/2024	1	3	0	1	0	1
119	Municipalidad de Belén Gualcho, Ocotepeque	11/03/2024	1	3	4	0	0	4
120	Municipalidad de Ceguaca, Santa Bárbara	18/03/2024	1	3	0	1	0	1
121	Municipalidad de Choloma, Cortés	12/03/2024	1	3	1	0	0	1
122	Municipalidad de Cololoco, Lempira	12/03/2024	1	3	0	1	0	1
123	Municipalidad de Concepción, Copán	11/03/2024	1	3	3	3	0	6
124	Municipalidad de Concepción del Sur, Santa Bárbara	18/03/2024	1	3	0	3	0	3
125	Municipalidad de Concepción del Norte, Santa Bárbara	18/03/2024	1	3	0	2	0	2
126	Municipalidad de Corquín, Copán	11/03/2024	1	3	1	5	0	6
127	Municipalidad de Cucuyagua, Copán	11/03/2024	1	3	2	3	0	5

No.	NOMBRE DE LA INSTITUCIÓN	FECHA	TOTAL DE SENSIBILIZACIONES	HORAS	GÉNERO			TOTAL SERVIDORES PÚBLICOS
					M	F	OTRO	
128	Municipalidad de Dolores, Copán	11/03/2024	1	3	0	3	0	3
129	Municipalidad de Dulce Nombre, Copán	11/03/2024	1	3	1	4	0	5
130	Municipalidad de El Nispero, Santa Bárbara	18/03/2024	1	3	0	2	0	2
131	Municipalidad de El Paraíso, Copán	13/03/2024	1	3	2	4	0	6
132	Municipalidad de El Porvenir, Atlántida	15/03/2024	1	3	1	2	0	3
133	Municipalidad de El Negrito, Yoro	12/03/2024	1	3	0	1	0	1
134	Municipalidad de Esparta, Atlántida	15/03/2024	1	3	1	3	0	4
135	Municipalidad de Florida, Copán	13/03/2024	1	3	3	2	0	5
136	Municipalidad de Guajiquiro, La Paz	15/03/2024	1	3	2	1	0	3
137	Municipalidad de Gualala, Santa Bárbara	15/03/2024	1	3	3	1	0	4
138	Municipalidad de Guanaja, Islas de la Bahía	12/03/2024	1	3	0	1	0	1
139	Municipalidad de Guarito, Lempira	12/03/2024	1	3	0	1	0	1
140	Municipalidad de Jutiapa, Atlántida	15/03/2024	1	3	2	1	0	3
141	Municipalidad de La Campa, Lempira	14/03/2024	1	3	1	0	0	1
142	Municipalidad de La Ceiba, Atlántida	15/03/2024	1	3	3	4	0	7
143	Municipalidad de La Cumbre, Ocotepeque	11/03/2024	1	3	1	0	0	1
144	Municipalidad de La Entrada, Copán	13/03/2024	1	3	2	0	0	2
145	Municipalidad de La Jigua, Santa Bárbara	13/03/2024	1	3	5	7	0	12
146	Municipalidad de La Labor, Ocotepeque	11/03/2024	1	3	2	1	0	3
147	Municipalidad de La Masica, Atlántida	15/03/2024	1	3	1	5	0	6
148	Municipalidad de La Unión, Copán	11/03/2024	1	3	2	4	0	6
149	Municipalidad de La Unión, Lempira	15/03/2024	1	3	1	2	0	3
150	Municipalidad de Lauterique, La Paz	15/03/2024	1	3	5	2	0	7
151	Municipalidad de Lepaera, Lempira	15/03/2024	1	3	1	5	0	6
152	Municipalidad de Lucerna, Ocotepeque	11/03/2024	1	3	0	1	0	1
153	Municipalidad de Mercedes, La Paz	15/03/2024	1	3	1	0	0	1

No.	NOMBRE DE LA INSTITUCIÓN	FECHA	TOTAL DE SENSIBILIZACIONES	HORAS	GÉNERO			TOTAL SERVIDORES PÚBLICOS
					M	F	OTRO	
154	Municipalidad de Morazán, Yoro	12/03/2024	1	3	0	1	0	1
155	Municipalidad de Nueva Arcadía, Copán	13/03/2024	1	3	3	2	0	5
156	Municipalidad de Nuevo Celilac, Santa Bárbara	18/03/2024	1	3	1	5	0	6
157	Municipalidad de Olanchito, Yoro	15/03/2024	1	3	1	4	0	5
158	Municipalidad de Omoa, Cortés	12/03/2024	1	3	1	0	0	1
159	Municipalidad de Opatoro, La Paz	15/03/2024	1	3	1	2	0	3
160	Municipalidad de Pimiento, Cortés	12/03/2024	1	3	2	0	0	2
161	Municipalidad de Puerto Cortés, Cortés	12/03/2024	1	3	2	0	0	2
162	Municipalidad de Quimistán, Santa Bárbara	12/03/2024	1	3	1	0	0	1
163	Municipalidad de San Antonio, Copán	12/03/2024	1	3	0	2	0	2
164	Municipalidad de San Antonio de Cortés, Cortés	13/03/2024	1	3	2	4	0	6
165	Municipalidad de San Antonio del Norte, La Paz	15/03/2024	1	3	1	4	0	5
166	Municipalidad de San Francisco, Atlántida	15/03/2024	1	3	0	6	0	6
167	Municipalidad de San Francisco de Ojuera, Santa Bárbara	18/03/2024	1	3	0	1	0	1
168	Municipalidad de San Francisco del Valle, Ocotepeque	11/03/2024	1	3	1	0	0	1
169	Municipalidad de San Jerónimo, Copán	13/03/2024	1	3	4	1	0	5
170	Municipalidad de San José, Copán	11/03/2024	1	3	5	2	0	7
171	Municipalidad de San José de Comayagua, Comayagua	15/03/2024	1	3	2	0	0	2
172	Municipalidad de San Juan, La Paz	15/03/2024	1	3	9	4	0	13
173	Municipalidad de San Juan de Opoa, Copán	11/03/2024	1	3	2	1	0	3
174	Municipalidad de San Luis, Santa Bárbara	18/03/2024	1	3	0	1	0	1
175	Municipalidad de San Manuel Colohete, Lempira	14/03/2024	1	3	0	1	0	1
176	Municipalidad de San Marcos Caiquin, Lempira	14/03/2024	1	3	0	3	0	3
177	Municipalidad de San Marcos, Ocotepeque	11/03/2024	1	3	8	3	0	11

No.	NOMBRE DE LA INSTITUCIÓN	FECHA	TOTAL DE SENSIBILIZACIONES	HORAS	GÉNERO			TOTAL SERVIDORES PÚBLICOS
					M	F	OTRO	
178	Municipalidad de San Marcos, Santa Bárbara	18/03/2024	1	3	1	2	0	3
179	Municipalidad de San Nicolás, Santa Bárbara	18/03/2024	1	3	0	1	0	1
180	Municipalidad de San Rafael, Lempira	15/03/2024	1	3	2	4	0	6
181	Municipalidad de San Vicente, Santa Bárbara	18/03/2024	1	3	2	1	0	3
182	Municipalidad de Santa Bárbara, Santa Bárbara	18/03/2024	1	3	0	1	0	1
183	Municipalidad de Santa Rita, Copán	13/03/2024	1	3	0	1	0	1
184	Municipalidad de Santa Rita, Santa Bárbara	18/03/2024	1	3	0	7	0	7
185	Municipalidad de Sensenti, Ocotepeque	11/03/2024	1	3	3	1	0	4
186	Municipalidad de Talgua, Lempira	11/03/2024	1	3	3	1	0	4
187	Municipalidad de Taulabé, Comayagua	15/03/2024	1	3	2	3	0	5
188	Municipalidad de Tambla, Lempira	12/03/2024	1	3	0	2	0	2
189	Municipalidad de Tomalá, Lempira	12/03/2024	1	3	0	2	0	2
190	Municipalidad de Trinidad, Copán	11/03/2024	1	3	2	0	0	2
191	Municipalidad de Trinidad, Santa Bárbara	18/03/2024	1	3	0	1	0	1
192	Municipalidad de Trujillo, Colón	12/03/2024	1	3	0	2	0	2
193	Municipalidad de Valladolid, Lempira	12/03/2024	1	3	0	2	0	2
194	Municipalidad de Veracruz, Copán	11/03/2024	1	3	6	3	0	9
195	Municipalidad de Villanueva, Cortés	12/03/2024	1	3	3	1	0	4
196	Municipalidad de San Pedro Copán, Copán	11/03/2024	1	3	1	3	0	4
197	Municipalidad de Santa Rosa de Copán, Copán	11/03/2024	1	3	1	2	0	3
	<b>SUB TOTAL</b>		<b>94</b>	<b>282</b>	<b>135</b>	<b>184</b>	<b>0</b>	<b>319</b>
	<b>TOTALES</b>		<b>140</b>	<b>328</b>	<b>444</b>	<b>621</b>	<b>0</b>	<b>1065</b>

Fuente Elaboración Propia

Tel: 2209-5300 Ext. 1701

@onadicihn / @stlcchn

onadici.gob.hn

Dirección: Centro Cívico Gubernamental,  
 Boulevard Fuerzas Armadas contiguo Chiminike, CA-6, Tegucigalpa

“CREANDO UNA CULTURA DE TRANSPARENCIA”

**TABLA 6. SENSIBILIZACIONES PARA PROMOVER UNA CULTURA DE TRANSPARENCIA, INTEGRIDAD PÚBLICA, CONTROL INTERNO Y RENDICIÓN DE CUENTAS REALIZADAS A LOS SERVIDORES PÚBLICOS DE LA ADMINISTRACIÓN CENTRALIZADA E INSTITUCIONES DESCONCENTRADAS DEL 01 DE FEBRERO AL 28 DE FEBRERO DE 2024.**

No.	NOMBRE DE LA INSTITUCIÓN	FECHA	TOTAL DE SENSIBILIZACIONES	HORAS	GÉNERO			TOTAL SERVIDORES PÚBLICOS
					M	F	OTRO	
<b>ADMINISTRACIÓN CENTRALIZADA</b>								
<b>SECRETARÍAS DE ESTADO</b>								
1	Secretaría de Estado en el Despacho de la Presidencia (SEPRE)	22/02/2024 26/02/2024 27/02/2024	3	3	14	9	0	23
2	Secretaría de Estado en el Despacho de Desarrollo Social (SEDESOL)	21/02/2024 27/02/2024	2	2	11	11	0	22
3	Secretaría de Estado en el Despacho de Finanzas (SEFIN)	21/2/2024	1	1	27	28	0	55
4	Secretaría de Estado en los Despachos de Gobernación, Justicia, y Descentralización (SGJD)	21/02/2024 27/02/2024	2	2	21	24	0	45
5	Secretaría de Estado en los Despachos de Relaciones Exteriores y Cooperación Internacional (SEREXT)	21/2/2024	1	1	9	11	0	20
6	Secretaría de Estado en los Despachos de Transparencia y Lucha contra la Corrupción (STLCC)	22/02/2024 27/02/2024	2	2	1	2	0	3
7	Secretaría de Estado en el Despacho de Planificación Estratégica (SPE)	22/2/2024	1	1	12	15	0	27
8	Secretaría de Estado en el Despacho de Desarrollo Económico (SDE)	22/2/2024	1	1	4	12	0	16
9	Secretaría de Estado en el Despacho de Asuntos de la Mujer (SEMUIER)	22/02/2024 26/02/2024	2	2	1	1	0	2

No.	NOMBRE DE LA INSTITUCIÓN	FECHA	TOTAL DE SENSIBILIZACIONES	HORAS	GÉNERO			TOTAL SERVIDORES PÚBLICOS
					M	F	OTRO	
10	Secretaría de Estado en el Despacho de Seguridad (SESEGU)	22/2/2024	1	1	38	17	0	55
11	Secretaría de Estado en el Despacho de Defensa (SEDENA)	22/2/2024 27/02/2024	1	1	2	5	0	7
12	Secretaría de Estado en el Despacho de Salud (SESAL)	23/02/2024 26/02/2024	2	2	16	33	0	49
13	Secretaría de Estado en los Despachos de Recursos Naturales y Ambiente (SERNA)	23/2/2024	1	1	12	24	0	36
14	Secretaría de Estado en el Despacho de Educación (SEDUC)	22/02/2024 23/02/2024	2	2	5	9	0	14
15	Secretaría de Estado en los Despachos de Agricultura y Ganadería (SAG)	23/2/2024	1	1	2	5	0	7
16	Secretaría de Estado en el Despacho de Energía (SEN)	26/2/2024	1	1	3	3	0	6
17	Secretaría de Estado en los Despachos de Infraestructura y Transporte (SIT)	26/02/2024 27/02/2024	2	2	4	10	0	14
18	Secretaría de Estado en los Despachos de Trabajo y Seguridad Social (STSS)	26/02/2024 27/02/2024	2	2	10	11	0	21
19	Secretaría de Estado en el Despacho de Turismo (SETUR / IHT)	26/2/2024	1	1	3	7	0	10
20	Secretaría de Estado en los Despachos de las Culturas, Artes y los Patrimonios de los Pueblos de Honduras (SECAPPH)	26/2/2024	1	1	7	19	0	26
21	Secretaría de Estado para el Desarrollo y Seguimiento de Proyectos y Acuerdos (SEDESPA)	21/02/2024 27/02/2024	2	2	8	14	0	22
22	Secretaría de Niñez, Adolescencia y Familia (SENAF)	27/2/2024	1	1	4	6	0	10
	<b>SUB TOTAL</b>		<b>33</b>	<b>33</b>	<b>214</b>	<b>276</b>	<b>0</b>	<b>490</b>
<b>INSTITUCIONES DESCONCENTRADAS</b>								
23	Servicio de Administración de Rentas (SAR)	27/2/2024	1	1	7	6	0	13



No.	NOMBRE DE LA INSTITUCIÓN	FECHA	TOTAL DE SENSIBILIZACIONES	HORAS	GÉNERO			TOTAL SERVIDORES PÚBLICOS
					M	F	OTRO	
24	Instituto Nacional para la Atención a Menores Infractores (INAMI)	27/2/2024	1	1	0	1	0	1
25	Instituto Hondureño de Transporte Terrestre (IHTT)	22/02/2024 26/02/2024	2	2	4	0	0	4
	<b>SUB TOTAL</b>		<b>4</b>	<b>4</b>	<b>11</b>	<b>7</b>	<b>0</b>	<b>18</b>
	<b>TOTALES</b>		<b>37</b>	<b>37</b>	<b>225</b>	<b>283</b>	<b>0</b>	<b>508</b>

Fuente Elaboración propia

Tel: 2209-5300 Ext. 1701 

@onadicihn / @stlcchn 

onadici.gob.hn 

Dirección: Centro Cívico Gubernamental,  
Boulevard Fuerzas Armadas contiguo Chiminike, CA-6, Tegucigalpa 

**“CREANDO UNA CULTURA DE TRANSPARENCIA”**

## 5. INFORME DE DIFUSIÓN DEL CONTROL INTERNO EN REDES SOCIALES

Durante el mes de marzo 2024 se obtuvieron las siguientes métricas relacionadas a la difusión de publicaciones realizadas por parte de ONADICI en las principales redes sociales.

Métrica	Parámetro	feb-24	Acumulado
Publicaciones Facebook	Publicaciones	47	<b>233</b>
	Reacciones Facebook	113	<b>447</b>
Publicaciones Twitter	Publicaciones	43	<b>216</b>
	Reacciones Twitter	43	<b>88</b>
Publicaciones Instagram	Publicaciones	34	<b>149</b>
	Reacciones Instagram	22	<b>150</b>
<b>Desempeño de las Publicaciones</b>	<b>Publicaciones</b>	<b>124</b>	<b>598</b>
	<b>Reacciones</b>	<b>178</b>	<b>685</b>

Fuente Elaboración Propia

Como se puede observar, Facebook fue la red social que nos permitió alcanzar una mayor difusión, ya que se logró obtener 113 reacciones como resultado de 47 publicaciones, alcanzando un rendimiento de 2 reacciones en promedio por publicación realizada (Ver Gráfico N°15).

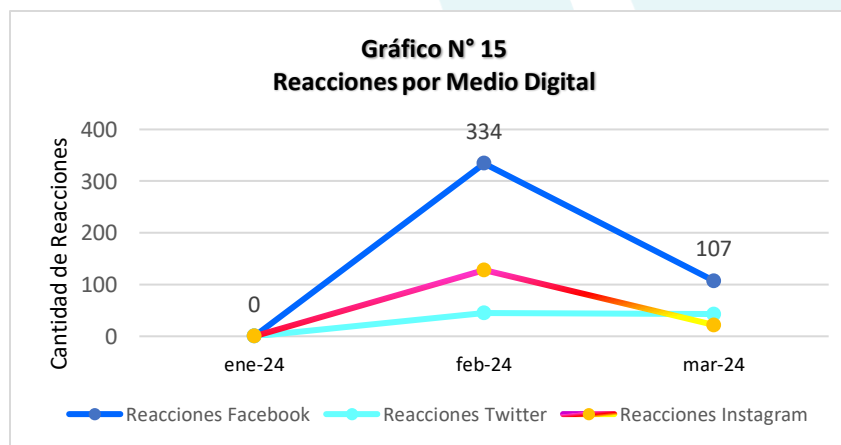

## 6. INFORME CONCURSOS PÚBLICOS MERITOCRÁTICOS PARA LA SELECCIÓN DEL DIRECTOR DE LA UNIDAD DE AUDITORÍA INTERNA

### INFORME TÉCNICO- STLCC-ONADICI-010-03-2024

### INFORME DE SEGUIMIENTO DE LOS CONCURSOS PÚBLICOS MERITOCRÁTICOS DE SELECCIÓN DEL DIRECTOR DE LA UNIDAD DE AUDITORÍA INTERNA

Mes: Marzo del 2024

El presente informe muestra de manera resumida el estado actual de los procesos relacionados con los Concursos Públicos Meritocrático de Selección del Director, Sub-Director, Jefes de Departamento de la Unidad de Auditoría Interna presentados por las instituciones del Estado que corresponden a la Administración Pública Centralizada, Instituciones Desconcentradas, Administración Desconcentrada. Fecha de Actualización: 22/03/2024 4:00 p.m.

- ✓ OFICIO No. SDT-DM-022-2022. Secretaria de Transparencia y Lucha Contra la Corrupción.
- ✓ CIRCULAR-004-2022-PRESIDENCIA. Tribunal Superior de Cuentas.
- ✓ CIRCULAR ONADICI No. 002-2022. Oficina Nacional de Desarrollo Integral del Control Interno.

#### 1. CUADRO RESUMEN MARZO

NOMBRE DE LA INSTITUCIÓN	CONCURSOS CERRADOS	CONCURSOS ABIERTOS	CONCURSOS EN PROCESO	TOTAL
ADMINISTRACIÓN CENTRAL	0	0	2	2
INSTITUCIONES DESCONCENTRADAS	0	1	10	11
INSTITUCIONES DESCENTRALIZADAS	0	0	5	5
OTROS ENTES	0	0	0	0
<b>TOTAL DE CONCURSOS</b>	<b>0</b>	<b>1</b>	<b>17</b>	<b>18</b>

Fuente Elaboración Propia

**I. CUADRO RESUMEN DE LOS CONCURSOS PÚBLICOS MERITOCRÁTICOS DEL AUDITOR INTERNO DE LAS UNIDADES DE AUDITORÍA DE DICIEMBRE DEL 2023 A MARZO 2024**

NOMBRE DE LA INSTITUCIÓN	CONCURSOS CERRADOS	CONCURSOS ABIERTOS	CONCURSOS EN PROCESO	TOTAL
ADMINISTRACIÓN CENTRAL	1	0	2	3
INSTITUCIONES DESCONCENTRADAS	2	1	10	13
INSTITUCIONES DESCENTRALIZADAS	2		5	7
OTROS ENTES				
<b>TOTAL DE CONCURSOS</b>	<b>5</b>	<b>1</b>	<b>17</b>	<b>23</b>

Fuente Elaboración Propia

**2. CONCURSOS ABIERTOS**

No.	NOMBRE DE LA INSTITUCIÓN	FECHA DE PUBLICACIÓN DEL AVISO	FECHA LÍMITE DE POSTULACIÓN	ESTADO	SUB-TOTAL
<b>INSTITUCIONES DESCONCENTRADAS</b>					
1.	Dirección de Asuntos Disciplinarios Policiales (DIDADPOL)	20/03/2024	16/04/2024	En proceso de recepción de documentos.	
	<b>Sub-Total de concursos</b>	<b>1</b>			<b>1</b>
	<b>Total de Concursos</b>	<b>1</b>			<b>1</b>

Fuente Elaboración Propia

### 3. CONCURSOS EN PROCESO

No.	NOMBRE DE LA INSTITUCIÓN	FECHA DE PUBLICACIÓN DEL AVISO	FECHA LÍMITE DE POSTULACIÓN	ESTADO	SUB-TOTAL
<b>ADMINISTRACIÓN CENTRAL</b>					
1.	Secretaría de Estado en el Despacho de Gestión de Riesgos y Contingencias Nacionales (COPECO)	28/01/2023	15/02/2023	En proceso de desarrollo en la Oficina Nacional de Desarrollo Integral del Control Interno ONADICI.	
2.	Secretaría de Estado en el Despacho de Agricultura y Ganadería (SAG)	10/01/2024	25/01/2024	En proceso de desarrollo en la Oficina Nacional de Desarrollo Integral del Control Interno ONADICI.	
<b>Sub-Total de concursos</b>		<b>2</b>			<b>2</b>
<b>INSTITUCIONES DESCONCENTRADAS</b>					
1.	Comisionado Nacional de Deportes, Educación Física y Recreación (CONDEPOR)	19/01/2023	15/02/2023	En proceso de desarrollo en la Oficina Nacional de Desarrollo Integral del Control Interno ONADICI	
2.	Dirección Nacional de Parques y Recreación (DNPR)	13/02/2023	03/03/2023	En proceso de desarrollo en la Oficina Nacional de Desarrollo Integral del Control Interno ONADICI	
3.	Instituto Hondureño de Transporte Terrestre (IHTT)	08/05/2023	11/05/2023	En proceso de desarrollo en la Oficina Nacional de Desarrollo Integral del Control Interno ONADICI	
4.	Agencia de Regulación Sanitaria (ARSA)	12/05/2023	30/05/2023	En proceso de desarrollo en la Oficina Nacional de Desarrollo Integral del Control Interno ONADICI	

No.	NOMBRE DE LA INSTITUCIÓN	FECHA DE PUBLICACIÓN DEL AVISO	FECHA LÍMITE DE POSTULACIÓN	ESTADO	SUB-TOTAL
5.	Instituto Nacional de Migración (INM)	19/05/2023	02/06/2023	En proceso de desarrollo en la Oficina Nacional de Desarrollo Integral del Control Interno ONADICI	
6.	Instituto Nacional de Conservación y Desarrollo Forestal, Áreas Protegidas y Vida Silvestre (ICF)	11/09/2023	19/10/2023	En proceso de desarrollo en la Oficina Nacional de Desarrollo Integral del Control Interno ONADICI	
7.	Comisión Nacional de Vivienda y Asentamientos Humanos (CONVIVIENDA)	27/10/2023	09/11/2023	En proceso de desarrollo en la Oficina Nacional de Desarrollo Integral del Control Interno ONADICI	
8.	Dirección Nacional del Programa Ciudad Mujer (DNCM)	19/02/2024	15/03/2024	En proceso de desarrollo en la Oficina Nacional de Desarrollo Integral del Control Interno ONADICI	
9.	Comisión Nacional de Telecomunicaciones (CONATEL)	15/02/2024	06/03/2024	En proceso de desarrollo en la Oficina Nacional de Desarrollo Integral del Control Interno ONADICI	
10.	Programa Nacional de Desarrollo Rural y Urbano Sostenible (PRONADERS)	04/03/2024	08/03/2024	En proceso de desarrollo en la Oficina Nacional de Desarrollo Integral del Control Interno ONADICI	
<b>Sub-Total de concursos</b>		<b>10</b>			<b>10</b>
<b>INSTITUCIONES DESCENTRALIZADAS</b>					
1.	Instituto Hondureño de Turismo (IHT)	13/02/2023	22/02/2023	En proceso de desarrollo en la Oficina Nacional de Desarrollo	

No.	NOMBRE DE LA INSTITUCIÓN	FECHA DE PUBLICACIÓN DEL AVISO	FECHA LÍMITE DE POSTULACIÓN	ESTADO	SUB-TOTAL
				Integral del Control Interno ONADICI	
2.	Comisión para la Defensa y Promoción de la Competencia (CDPC)	10/08/2023	08/09/2023	En proceso de desarrollo en la Oficina Nacional de Desarrollo Integral del Control Interno ONADICI	
3.	Instituto Nacional de Estadística (INE)	18/01/2024	20/03/2024	En proceso de desarrollo en la Oficina Nacional de Desarrollo Integral del Control Interno ONADICI	
<b>Sub-Total de concursos</b>		<b>3</b>			<b>3</b>
<b>INSTITUTOS DE PREVISIÓN Y SEGURIDAD SOCIAL</b>					
1.	Instituto Hondureño de Seguridad Social (IHSS)	08/11/2023	01/12/2023	En proceso de desarrollo en la Oficina Nacional de Desarrollo Integral del Control Interno ONADICI	
<b>Sub-Total de concursos</b>		<b>1</b>			<b>1</b>
<b>EMPRESAS PÚBLICAS</b>					
1.	Empresa Hondureña de Telecomunicaciones (HONDUTEL)	16/05/2023	26/05/2023	En proceso de desarrollo en la Oficina Nacional de Desarrollo Integral del Control Interno ONADICI	
<b>Sub-Total de concursos</b>		<b>1</b>			<b>1</b>
<b>Total de Concursos</b>		<b>17</b>			<b>17</b>

Fuente Elaboración Propia

#### 4. CONCURSOS CERRADOS

No.	NOMBRE DE LA INSTITUCIÓN	FECHA DE INICIO	FECHA DE CIERRE	ESTADO	SUB-TOTAL
<b>INSTITUCIONES DESCONCENTRADAS</b>					
1.	Comisión Interinstitucional Contra la Explotación Sexual Comercial y Trata de Personas (CICESCT)	24/11/2023	24/01/2024	Concurso finalizado con el Acta de Cierre No. STLCC-ONADICI-04-02-2024, de fecha 01/02/2024, el cual se Declaró Desierto.	
<b>Sub-Total de concursos</b>		<b>1</b>			<b>1</b>
<b>Total de Concursos</b>		<b>1</b>			<b>1</b>

Fuente Elaboración Propia



## CONCLUSIONES

1. Durante los meses de febrero y marzo las instituciones del Poder Ejecutivo elaboraron un mil treinta y ocho (**1,121**) **productos de control interno, lo que representa un 19.32% de cumplimiento** del Plan Anual para la implementación del Marco Rector de Control Interno Institucional (MARCI).
2. En el mes de marzo, la ONADICI logró realizar la socialización del Marco Rector de Control Interno Institucional de los Recursos Públicos (MARCI) a un total de **dos mil setenta (2070 servidores públicos de** setenta y siete (77) Instituciones, ochenta y cuatro (84) Municipalidades y diez (10) Mancomunidades. Esto sugiere un esfuerzo significativo de difusión de la norma en la institucionalidad pública del país.
4. Se llevaron a cabo un total de **noventa (90) Visitas de Mejora Continua enfocadas en el Principio 130-00 “Planificación en toda la Institución”**. Estas visitas son parte del fortalecimiento de los procesos del control preventivo y concurrente con un enfoque proactivo hacia la mejora continua y la optimización de los procesos de planificación en las instituciones del sector público.
5. Todo esfuerzo en los procesos de Control Interno **no tendrá resultado si las Corporaciones Municipales no asumen la responsabilidad en la implementación** ya que a través de su ejemplo y apoyo se espera dar cumplimiento e institucionalizar la implementación del MARCI.
6. La **falta de recursos financieros** para la movilización a territorio dificulta brindar calidad en la Asesoría y Capacitación para la Implementación del MARCI en territorio ya que las Municipalidades **demandan actividades presenciales** de esta Oficina para la Implementación de la Norma.
7. La Oficina Nacional de Desarrollo Integral del Control Interno (ONADICI) ha impulsado el seguimiento permanente las Instituciones del Estado en toda la administración pública logrando el compromiso de las máximas autoridades y de los jefes de las Unidades de Auditoría Interna en la implementación y seguimiento de los mecanismos de control interno institucional brindando: asistencia técnica, capacitación, monitoreo para la implementación del control interno institucional promoviendo las buenas prácticas en los procesos internos.

## ANEXOS

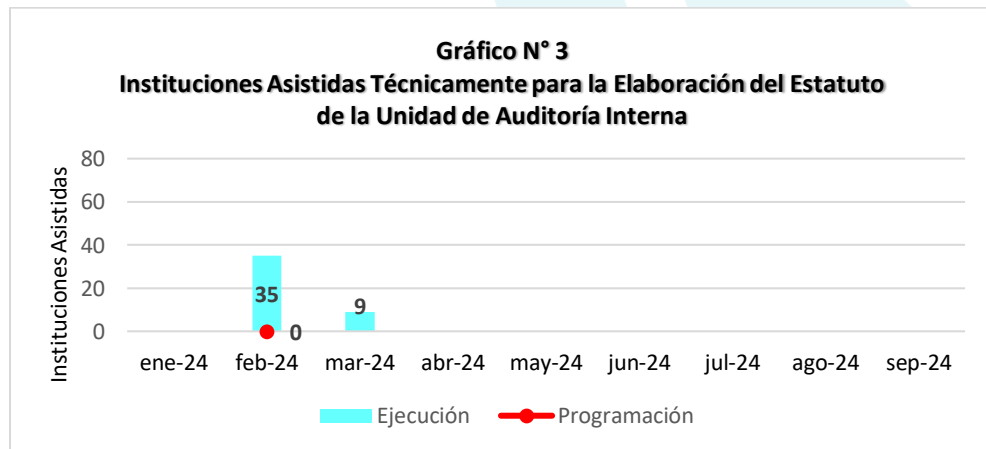
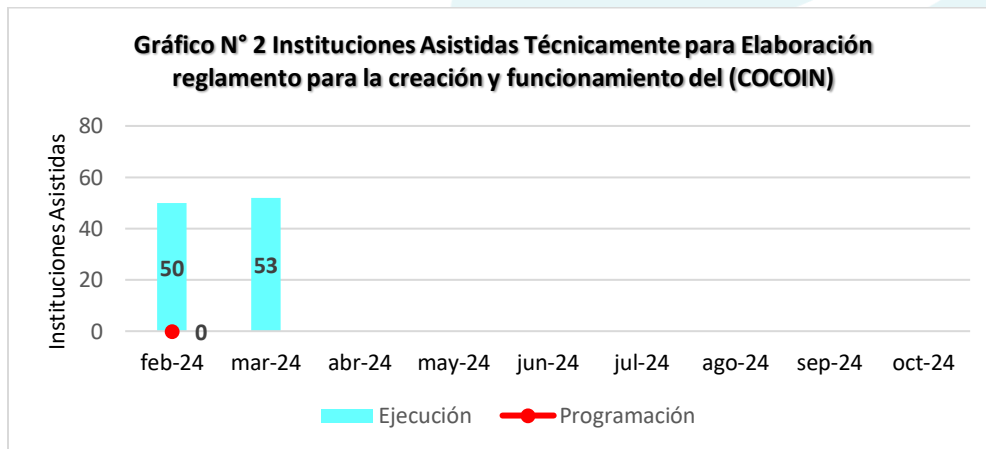
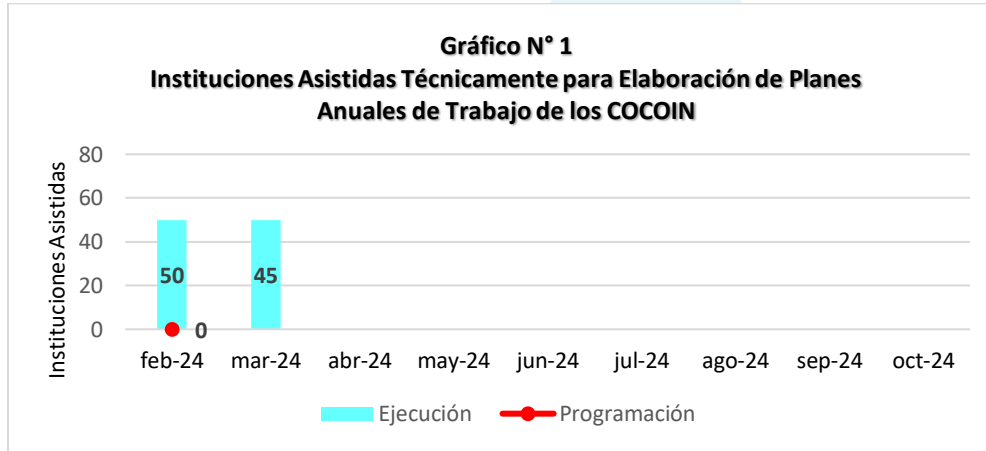

**Gráfico No. 4**

**CAPACITACIONES REALIZADAS POR TEMA A LOS SERVIDORES PÚBLICOS DE LA ADMINISTRACIÓN CENTRALIZADA, INSTITUCIONES DESCONCENTRADAS, ADMINISTRACIÓN DESCENTRALIZADA, ÓRGANOS CONSTITUCIONALES, OTROS ENTES Y MUNICIPALIDADES Y/O MANCOMUNIDADES  
MARZO 2024**

**2,242 SERVIDORES PÚBLICOS CAPACITADOS**

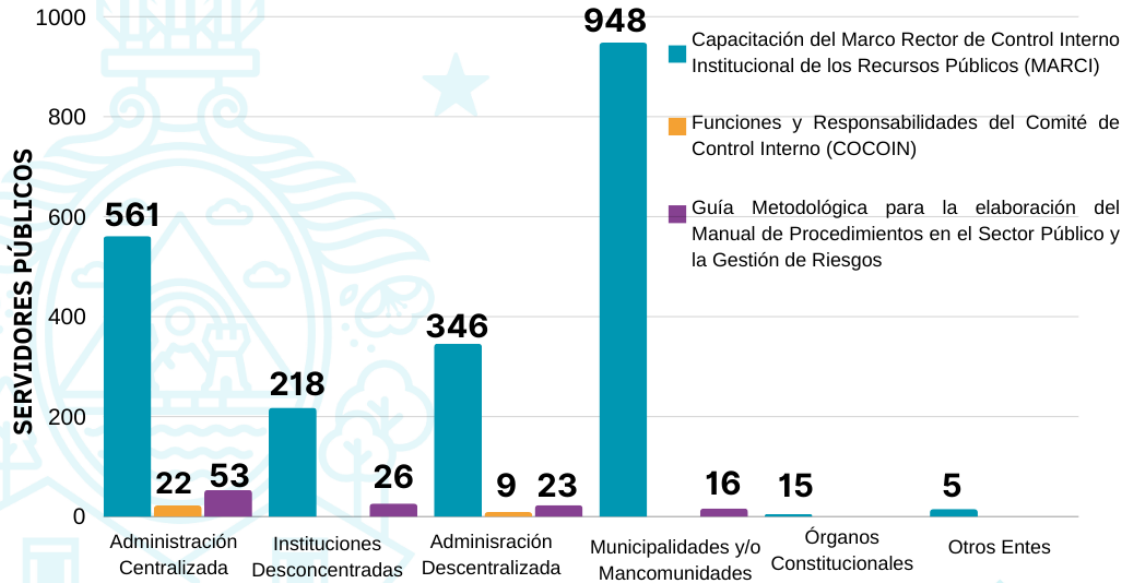

Acuerdo Administrativo TSC-Nº.02-2021, Marco Rector del Control Interno Institucional de los Recursos Públicos, 11 de diciembre de 2021

**INSTITUCIONES**

División de Desarrollo, Capacitación, Coordinación y Promoción del Control Interno Institucional



Tel: 2209-5300 Ext. 1701

@onadicihn / @stlcchn

onadici.gob.hn

Dirección: Centro Cívico Gubernamental, Boulevard Fuerzas Armadas contiguo Chiminike, CA-6, Tegucigalpa

**“CREANDO UNA CULTURA DE TRANSPARENCIA”**

**Gráfico No. 5**

**CAPACITACIONES REALIZADAS POR GÉNERO A LOS SERVIDORES PÚBLICOS DE LA ADMINISTRACIÓN CENTRALIZADA, INSTITUCIONES DESCONCENTRADAS, ADMINISTRACIÓN DESCENTRALIZADA, ÓRGANOS CONSTITUCIONALES, OTROS ENTES Y MUNICIPALIDADES Y/O MANCOMUNIDADES  
MARZO 2024**

**2,242 SERVIDORES PÚBLICOS CAPACITADOS**

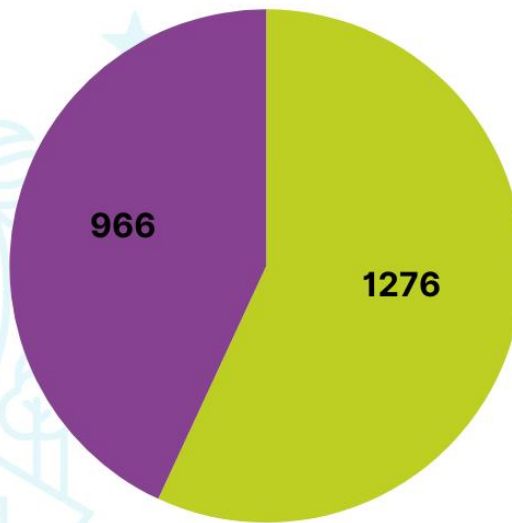

■ Masculino  
■ Femenino

Acuerdo Administrativo TSC-Nº.02-2021, Marco Rector del Control Interno Institucional de los Recursos Públicos, 11 de diciembre de 2021

División de Desarrollo, Capacitación, Coordinación y Promoción del Control Interno Institucional

 **ONADICIHN**

Tel: 2209-5300 Ext. 1701

@onadicihn / @stlcchn

onadici.gob.hn

Dirección: Centro Cívico Gubernamental, Boulevard Fuerzas Armadas contiguo Chiminike, CA-6, Tegucigalpa

**“CREANDO UNA CULTURA DE TRANSPARENCIA”**

**Gráfico No. 6**

**CAPACITACIONES REALIZADAS POR TEMA A LOS SERVIDORES PÚBLICOS DE LA ADMINISTRACIÓN CENTRALIZADA, INSTITUCIONES DESCONCENTRADAS, ADMINISTRACIÓN DESCENTRALIZADA, ÓRGANOS CONSTITUCIONALES, OTROS ENTES Y MUNICIPALIDADES Y/O MANCOMUNIDADES I TRIMESTRE 2024**

**2,499 SERVIDORES PÚBLICOS CAPACITADOS**

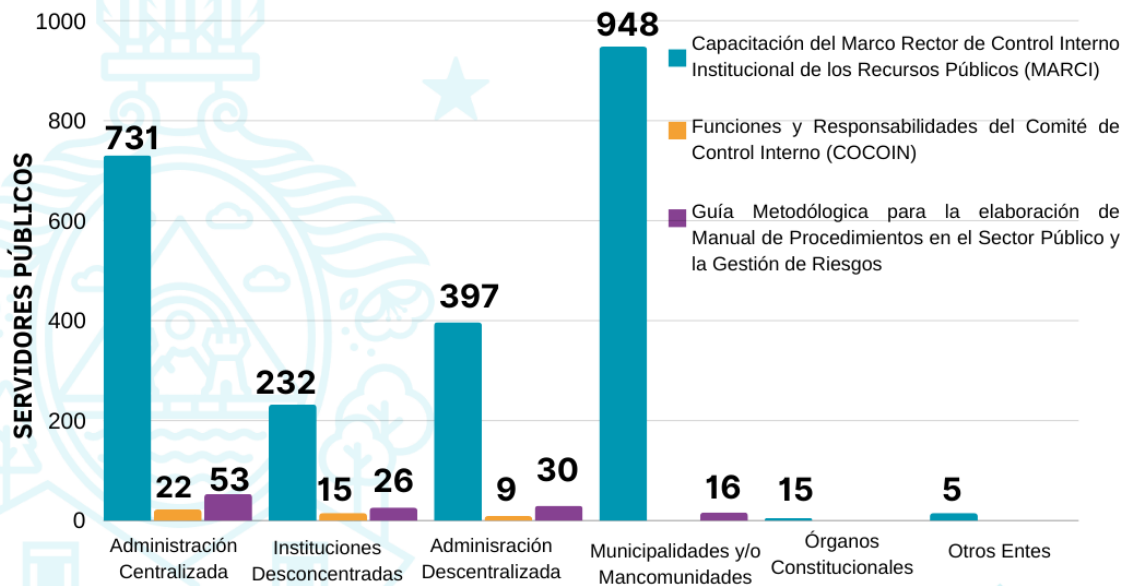

Acuerdo Administrativo TSC-Nº.02-2021, Marco Rector del Control Interno Institucional de los Recursos Públicos, 11 de diciembre de 2021

**INSTITUCIONES**

División de Desarrollo, Capacitación, Coordinación y Promoción del Control Interno Institucional



Tel: 2209-5300 Ext. 1701

@onadicihn / @stlcchn

onadici.gob.hn

Dirección: Centro Cívico Gubernamental, Boulevard Fuerzas Armadas contiguo Chiminike, CA-6, Tegucigalpa

**“CREANDO UNA CULTURA DE TRANSPARENCIA”**

**Gráfico No. 7**

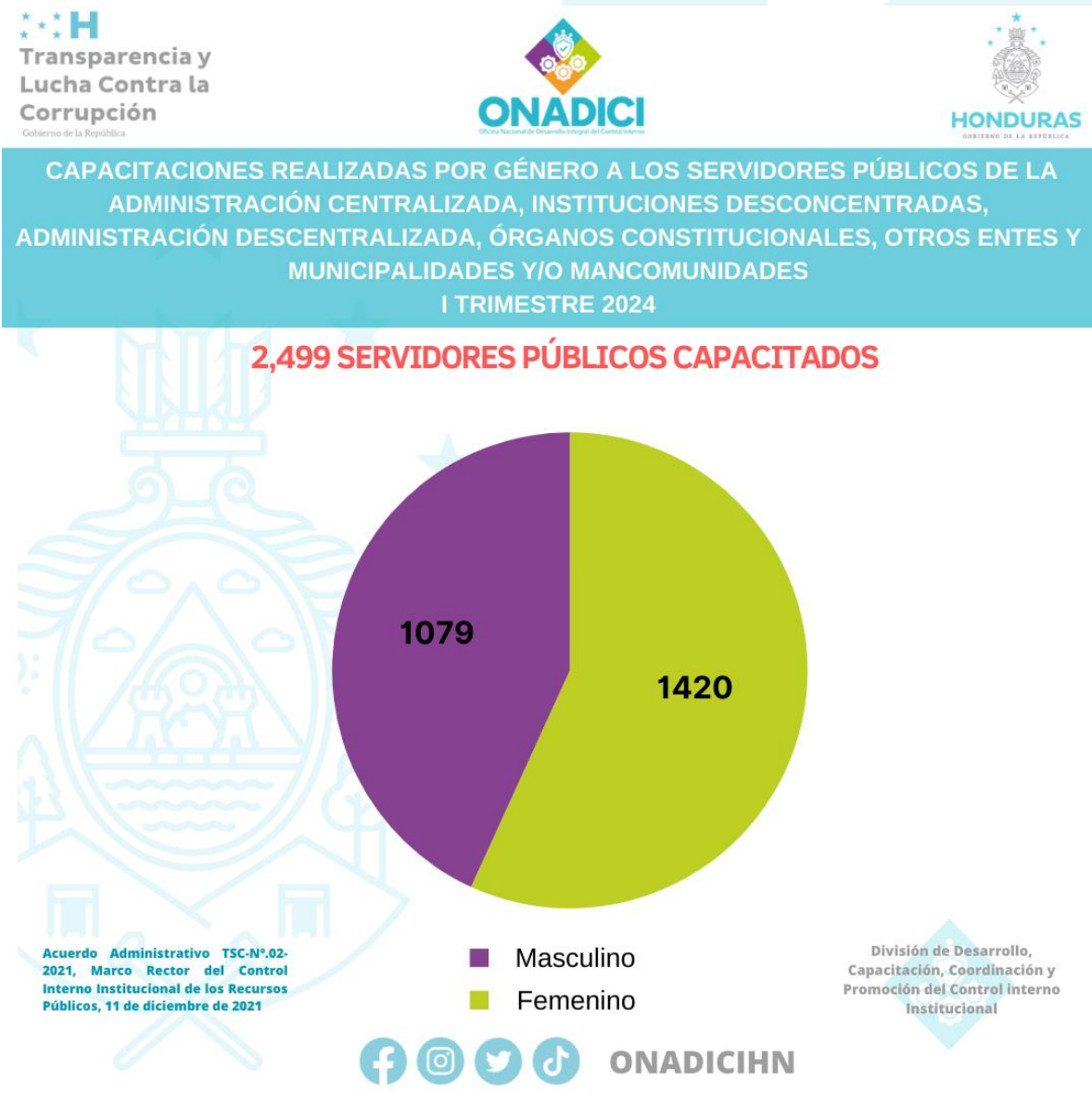

**Gráfico No. 8**

**SOCIALIZACIONES DEL MARCO RECTOR DE CONTROL INTERNO INSTITUCIONAL DE LOS RECURSOS PÚBLICOS (MARCI) REALIZADAS A LOS SERVIDORES PÚBLICOS DE LA ADMINISTRACIÓN CENTRALIZADA, INSTITUCIONES DESCONCENTRADAS, ÓRGANOS CONSTITUCIONALES Y MUNICIPALIDADES Y/O MANCOMUNIDADES  
MARZO 2024**

**MARCO RECTOR SOCIALIZADO A 1,065 SERVIDORES PÚBLICOS**

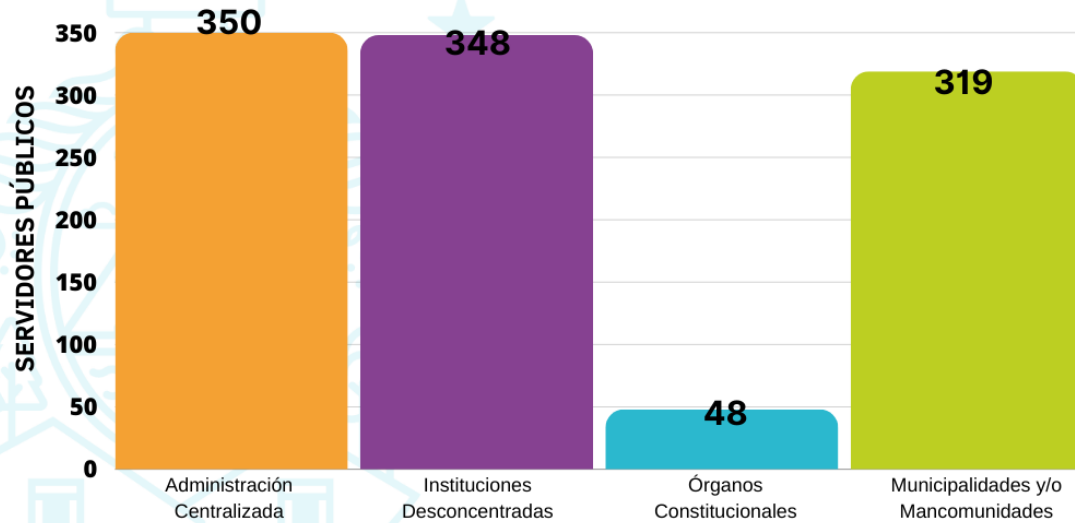

Acuerdo Administrativo TSC-Nº.02-2021, Marco Rector del Control Interno Institucional de los Recursos Públicos, 11 de diciembre de 2021

**INSTITUCIONES**

División de Desarrollo, Capacitación, Coordinación y Promoción del Control Interno Institucional

 **ONADICIHN**

Tel: 2209-5300 Ext. 1701

@onadicihn / @stlcchn

onadici.gob.hn

Dirección: Centro Cívico Gubernamental, Boulevard Fuerzas Armadas contiguo Chiminike, CA-6, Tegucigalpa

**“CREANDO UNA CULTURA DE TRANSPARENCIA”**

**Gráfico No. 9**

**SOCIALIZACIONES REALIZADAS POR GÉNERO A LOS SERVIDORES PÚBLICOS DE LA ADMINISTRACIÓN CENTRALIZADA, INSTITUCIONES DESCONCENTRADAS, ÓRGANOS CONSTITUCIONALES Y MUNICIPALIDADES Y/O MANCOMUNIDADES  
MARZO 2024**

**MARCO RECTOR SOCIALIZADO A 1,065 SERVIDORES PÚBLICOS**

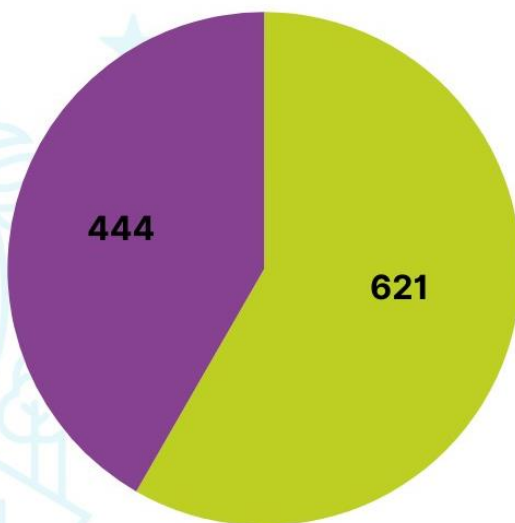

Acuerdo Administrativo TSC-Nº.02-2021, Marco Rector del Control Interno Institucional de los Recursos Públicos, 11 de diciembre de 2021

■ Masculino  
■ Femenino

División de Desarrollo, Capacitación, Coordinación y Promoción del Control Interno Institucional

 **ONADICIHN**

Tel: 2209-5300 Ext. 1701  
@onadicihn / @stlcchn  
onadici.gob.hn

Dirección: Centro Cívico Gubernamental, Boulevard Fuerzas Armadas contiguo Chiminike, CA-6, Tegucigalpa

**“CREANDO UNA CULTURA DE TRANSPARENCIA”**



**Gráfico No. 10**

**SOCIALIZACIONES DEL MARCO RECTOR DE CONTROL INTERNO INSTITUCIONAL DE LOS RECURSOS PÚBLICOS (MARCI) REALIZADAS A LOS SERVIDORES PÚBLICOS DE LA ADMINISTRACIÓN CENTRALIZADA, INSTITUCIONES DESCONCENTRADAS, ADMINISTRACIÓN DESCENTRALIZADA, ÓRGANOS CONSTITUCIONALES, OTROS ENTES Y MUNICIPALIDADES Y/O MANCOMUNIDADES  
I TRIMESTRE 2024**

**MARCO RECTOR SOCIALIZADO A 2,070 SERVIDORES PÚBLICOS**

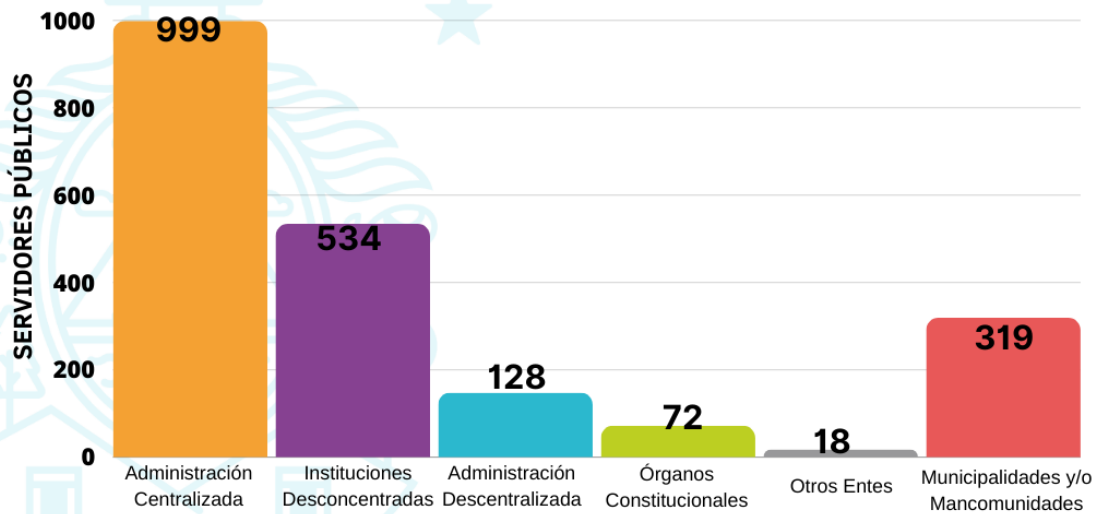

Acuerdo Administrativo TSC-Nº.02-2021, Marco Rector del Control Interno Institucional de los Recursos Públicos, 11 de diciembre de 2021

**INSTITUCIONES**

División de Desarrollo, Capacitación, Coordinación y Promoción del Control interno Institucional



Tel: 2209-5300 Ext. 1701

@onadicihn / @stlcchn

onadici.gob.hn

Dirección: Centro Cívico Gubernamental, Boulevard Fuerzas Armadas contiguo Chiminike, CA-6, Tegucigalpa

**“CREANDO UNA CULTURA DE TRANSPARENCIA”**

**Gráfico No. 11**

SOCIALIZACIONES REALIZADAS POR GÉNERO A LOS SERVIDORES PÚBLICOS DE LA ADMINISTRACIÓN CENTRALIZADA, INSTITUCIONES DESCONCENTRADAS, ADMINISTRACIÓN DESCENTRALIZADA, ÓRGANOS CONSTITUCIONALES, OTROS ENTES Y MUNICIPALIDADES Y/O MANCOMUNIDADES  
I TRIMESTRE 2024

**MARCO RECTOR SOCIALIZADO A 2,070 SERVIDORES PÚBLICOS**

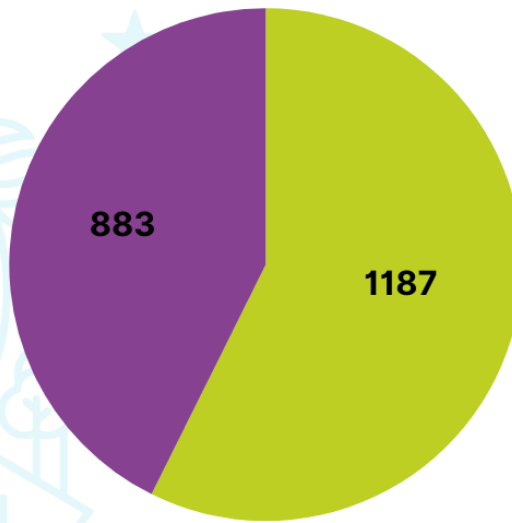

Acuerdo Administrativo TSC-Nº.02-2021, Marco Rector del Control Interno Institucional de los Recursos Públicos, 11 de diciembre de 2021

■ Masculino  
■ Femenino

División de Desarrollo, Capacitación, Coordinación y Promoción del Control Interno Institucional

 **ONADICIHN**

Tel: 2209-5300 Ext. 1701

@onadicihn / @stlcchn

onadici.gob.hn

Dirección: Centro Cívico Gubernamental, Boulevard Fuerzas Armadas contiguo Chiminike, CA-6, Tegucigalpa

**“CREANDO UNA CULTURA DE TRANSPARENCIA”**

**Gráfico No. 12**

**SENSIBILIZACIONES PARA PROMOVER UNA CULTURA DE TRANSPARENCIA, INTEGRIDAD PÚBLICA, CONTROL INTERNO Y RENDICIÓN DE CUENTAS REALIZADAS A LOS SERVIDORES PÚBLICOS DE LA ADMINISTRACIÓN CENTRALIZADA, INSTITUCIONES DESCONCENTRADAS, ÓRGANOS CONSTITUCIONALES Y MUNICIPALIDADES Y/O MANCOMUNIDADES  
MARZO 2024**

**MARCO RECTOR SOCIALIZADO A 1,065 SERVIDORES PÚBLICOS**

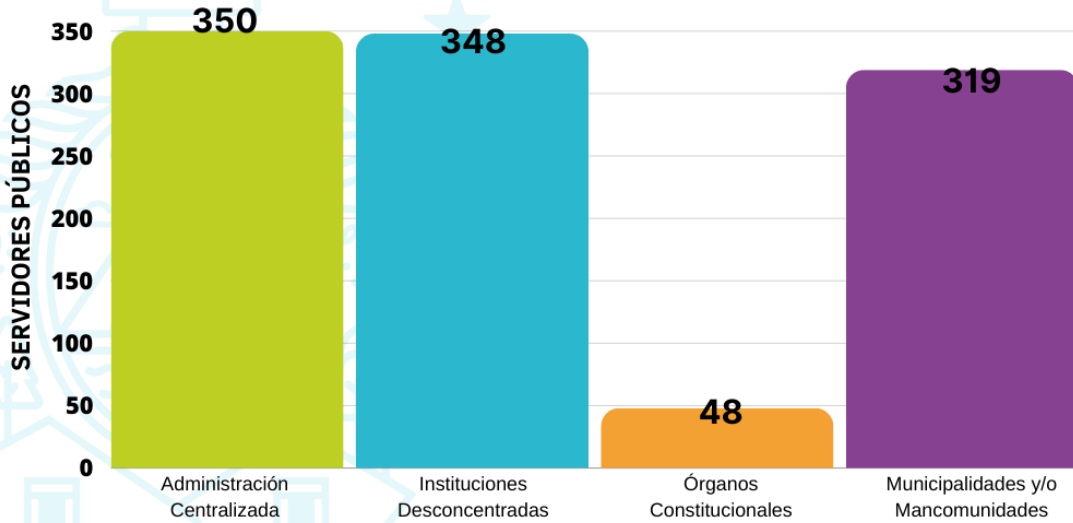

Acuerdo Administrativo TSC-Nº.02-2021, Marco Rector del Control Interno Institucional de los Recursos Públicos, 11 de diciembre de 2021

**INSTITUCIONES**

División de Desarrollo, Capacitación, Coordinación y Promoción del Control Interno Institucional

 **ONADICIHN**

Tel: 2209-5300 Ext. 1701

@onadicihn / @stlcchn

onadici.gob.hn

Dirección: Centro Cívico Gubernamental, Boulevard Fuerzas Armadas contiguo Chiminike, CA-6, Tegucigalpa

**“CREANDO UNA CULTURA DE TRANSPARENCIA”**

**Gráfico No. 13**

**SENSIBILIZACIONES REALIZADAS POR GÉNERO A LOS SERVIDORES PÚBLICOS DE LA ADMINISTRACIÓN CENTRALIZADA, INSTITUCIONES DESCONCENTRADAS, ÓRGANOS CONSTITUCIONALES Y MUNICIPALIDADES Y/O MANCOMUNIDADES  
MARZO 2024**

**SENSIBILIZACIÓN REALIZADA A 1,065 SERVIDORES PÚBLICOS**

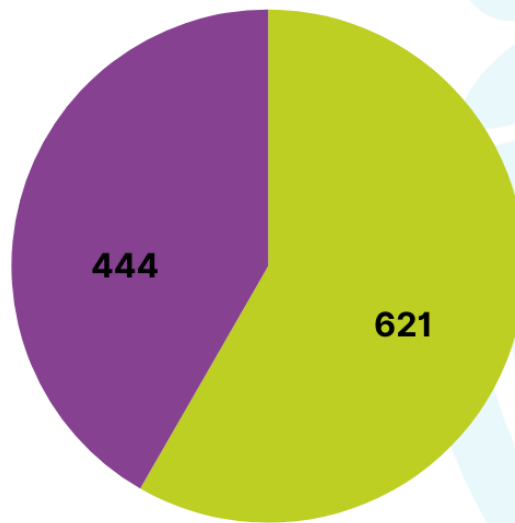

Acuerdo Administrativo TSC-Nº.02-2021, Marco Rector del Control Interno Institucional de los Recursos Públicos, 11 de diciembre de 2021

■ Masculino  
■ Femenino

División de Desarrollo, Capacitación, Coordinación y Promoción del Control Interno Institucional

    **ONADICIHN**

Tel: 2209-5300 Ext. 1701

@onadicihn / @stlcchn

onadici.gob.hn

Dirección: Centro Cívico Gubernamental, Boulevard Fuerzas Armadas contiguo Chiminike, CA-6, Tegucigalpa

**“CREANDO UNA CULTURA DE TRANSPARENCIA”**

**Gráfico No. 14**

**SENSIBILIZACIONES PARA PROMOVER UNA CULTURA DE TRANSPARENCIA, INTEGRIDAD PÚBLICA, CONTROL INTERNO Y RENDICIÓN DE CUENTAS REALIZADAS A LOS SERVIDORES PÚBLICOS DE LA ADMINISTRACIÓN CENTRALIZADA, INSTITUCIONES DESCONCENTRADAS, ÓRGANOS CONSTITUCIONALES Y MUNICIPALIDADES Y/O MANCOMUNIDADES  
I TRIMESTRE 2024**

**SENSIBILIZACIÓN REALIZADA A 1,573 SERVIDORES PÚBLICOS**

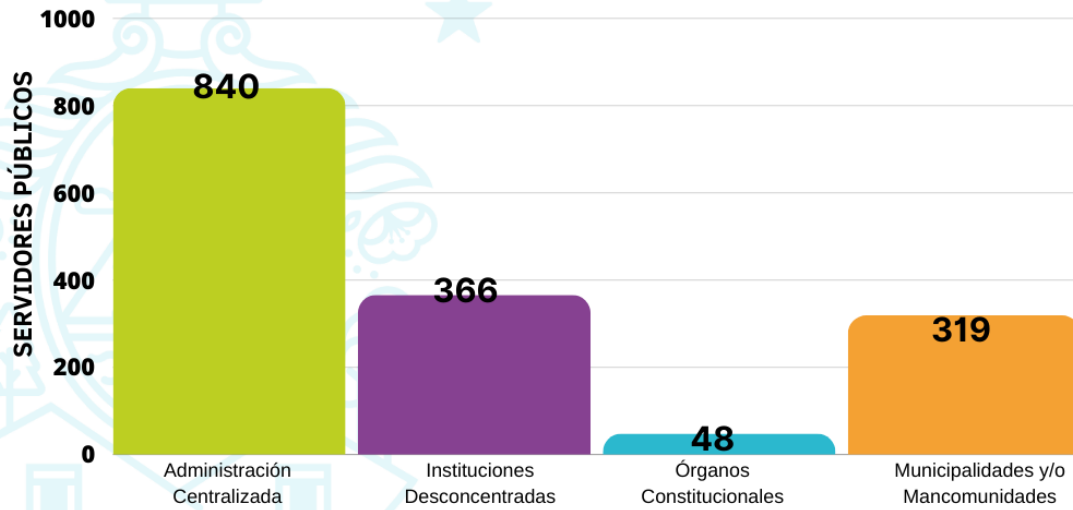

Acuerdo Administrativo TSC-Nº.02-2021, Marco Rector del Control Interno Institucional de los Recursos Públicos, 11 de diciembre de 2021

**INSTITUCIONES**

División de Desarrollo, Capacitación, Coordinación y Promoción del Control Interno Institucional



Tel: 2209-5300 Ext. 1701

@onadicihn / @stlcchn

onadici.gob.hn

Dirección: Centro Cívico Gubernamental, Boulevard Fuerzas Armadas contiguo Chiminike, CA-6, Tegucigalpa

**“CREANDO UNA CULTURA DE TRANSPARENCIA”**

**Gráfico No. 15**

**SENSIBILIZACIONES REALIZADAS POR GÉNERO A LOS SERVIDORES PÚBLICOS DE LA ADMINISTRACIÓN CENTRALIZADA, INSTITUCIONES DESCONCENTRADAS, ÓRGANOS CONSTITUCIONALES Y MUNICIPALIDADES Y/O MANCOMUNIDADES  
I TRIMESTRE 2024**

**SENSIBILIZACIÓN REALIZADA A 1,573  
SERVIDORES PÚBLICOS**

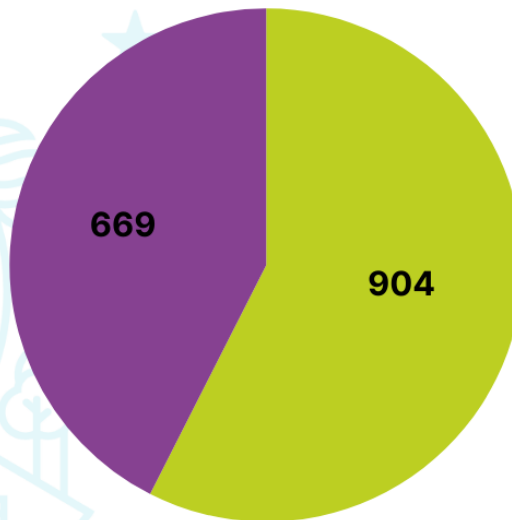

Acuerdo Administrativo TSC-Nº.02-2021, Marco Rector del Control Interno Institucional de los Recursos Públicos, 11 de diciembre de 2021

■ Masculino  
■ Femenino

División de Desarrollo,  
Capacitación, Coordinación y  
Promoción del Control Interno  
Institucional

    **ONADICIHN**

Tel: 2209-5300 Ext. 1701 

@onadicihn / @stlcchn 

onadici.gob.hn 

Dirección: Centro Cívico Gubernamental,  
Boulevard Fuerzas Armadas contiguo Chiminike, CA-6, Tegucigalpa 

**“CREANDO UNA CULTURA DE TRANSPARENCIA”**

## EVIDENCIA FOTOGRAFICA DE CAPACITACIONES REALIZADAS EN EL MES DE MARZO DE 2024

1. Capacitación del Marco Rector del Control Interno Institucional de los Recursos Públicos (MARCI) a miembros de COCOIN y más servidores públicos del Instituto Nacional Agrario- INA



2. Capacitación del Marco Rector del Control Interno Institucional de los Recursos Públicos (MARCI) a la Municipalidad de Olanchito.



Tel: 2209-5300 Ext. 1701

onadicihn / @stlcchn

onadici.gob.hn

Dirección: Centro Cívico Gubernamental,  
Boulevard Fuerzas Armadas contiguo Chiminike, CA-6, Tegucigalpa

“CREANDO UNA CULTURA DE TRANSPARENCIA”



3. Capacitación del Marco Rector del Control Interno Institucional de los Recursos Públicos (MARCI) a la Municipalidad de Choloma.



4. Capacitación del Marco Rector del Control Interno Institucional de los Recursos Públicos (MARCI) a la Municipalidad de Olanchito.



Tel: 2209-5300 Ext. 1701

@onadicihn / @stlcchn

onadici.gob.hn

Dirección: Centro Cívico Gubernamental,  
Boulevard Fuerzas Armadas contiguo Chiminike, CA-6, Tegucigalpa

“CREANDO UNA CULTURA DE TRANSPARENCIA”

## EVIDENCIA FOTOGRAFICA DE SOCIALIZACIONES REALIZADAS EN EL MES DE FEBRERO DE 2024

Secretaría de Estado en los Despachos de las Cultura, Artes y los Patrimonios de los Pueblos de Honduras (SECAPPH)



Secretaría de Estado en el Despacho de la Presidencia (SEPRE)



Tel: 2209-5300 Ext. 1701

@onadicihn / @stlcchn

onadici.gob.hn

Dirección: Centro Cívico Gubernamental,  
Boulevard Fuerzas Armadas contiguo Chiminike, CA-6, Tegucigalpa

“CREANDO UNA CULTURA DE TRANSPARENCIA”

### Ferrocarril Nacional de Honduras (FNH)



### Secretaría de Niñez, Adolescencia y Familia



Tel: 2209-5300 Ext. 1701

@onadicihn / @stlcchn

onadici.gob.hn

Dirección: Centro Cívico Gubernamental,  
Boulevard Fuerzas Armadas contiguo Chiminike, CA-6, Tegucigalpa

**“CREANDO UNA CULTURA DE TRANSPARENCIA”**

**EVIDENCIA FOTOGRAFICA DE SENSIBILIZACIONES REALIZADAS EN EL MES DE FEBRERO DE 2024**

Secretaría de Estado para el Desarrollo y Seguimiento de Proyectos y Acuerdos (SEDESPA)



Secretaría de Estado en el Despacho de Finanzas (SEFIN)



**Secretaría de Estado en el Despacho de Recursos Naturales y Ambiente (SERNA)**

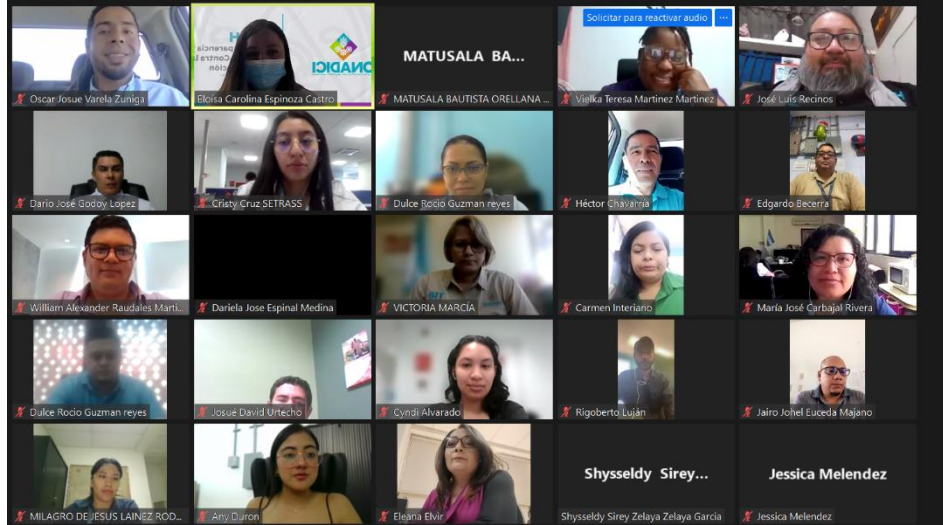

**Secretaría de Estado en el Despacho de Educación (SEDUC)**

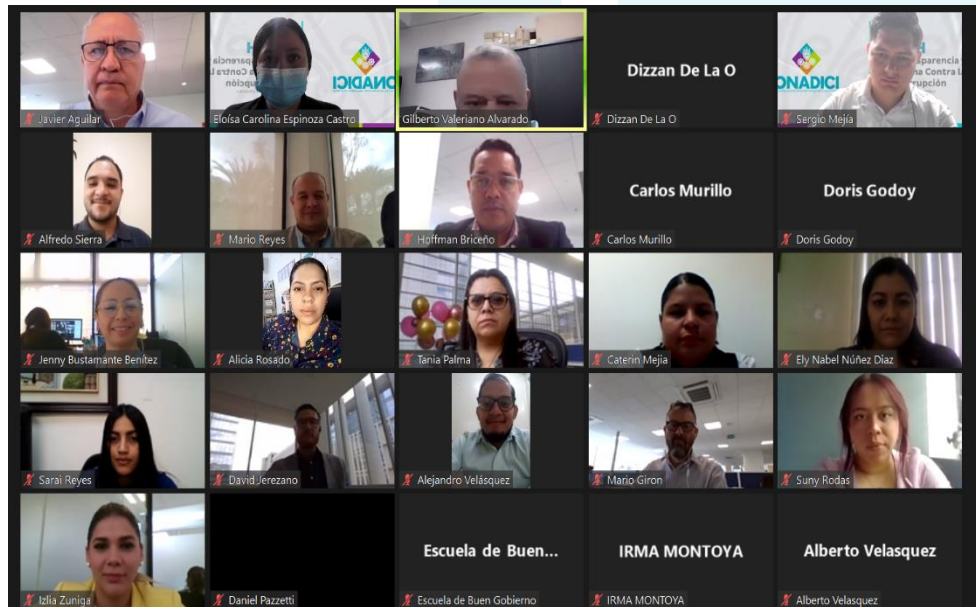

Tel: 2209-5300 Ext. 1701

@onadicihn / @stlcchn

onadici.gob.hn

Dirección: Centro Cívico Gubernamental,  
Boulevard Fuerzas Armadas contiguo Chiminike, CA-6, Tegucigalpa

**“CREANDO UNA CULTURA DE TRANSPARENCIA”**

Capacitación del Marco Rector del Control Interno Institucional de los Recursos Públicos (MARCI) a miembros del Comité de Control Interno Institucional (COCOIN)



Tel: 2209-5300 Ext. 1701

@onadicihn / @stlcchn

onadici.gob.hn

Dirección: Centro Cívico Gubernamental,  
Boulevard Fuerzas Armadas contiguo Chiminike, CA-6, Tegucigalpa

“CREANDO UNA CULTURA DE TRANSPARENCIA”



Tel: 2209-5300 Ext. 1701

@onadicihn / @stlcchn

onadici.gob.hn

Dirección: Centro Cívico Gubernamental,  
Boulevard Fuerzas Armadas contiguo Chiminike, CA-6, Tegucigalpa

**“CREANDO UNA CULTURA DE TRANSPARENCIA”**





Tel: 2209-5300 Ext. 1701 

@onadicihn / @stlcchn 

onadici.gob.hn 

Dirección: Centro Cívico Gubernamental,  
 Boulevard Fuerzas Armadas contiguo Chiminike, CA-6, Tegucigalpa 

**“CREANDO UNA CULTURA DE TRANSPARENCIA”**

1. Capacitación del Marco Rector del Control Interno Institucional de los Recursos Públicos (MARCI) al Consejo Intermunicipal Higuito.



2. Capacitación de la Guía Metodológica para la Elaboración del Manual de Procedimientos en el Sector Público y la Gestión del Riesgo a las siguientes instituciones:
  1. Secretaría de las Culturas, Artes y los Patrimonios de los Pueblos de Honduras (SECAPPH).
  2. Secretaría de Gestión de Riesgos y Contingencias Nacionales (COPECO).
  3. Secretaría de Estado en los Despachos de Relaciones Exteriores y Cooperación Internacional (SEREXT).





Tel: 2209-5300 Ext. 1701

@onadicihn / @stlcchn

onadici.gob.hn

Dirección: Centro Cívico Gubernamental,  
Boulevard Fuerzas Armadas contiguo Chiminike, CA-6, Tegucigalpa

**“CREANDO UNA CULTURA DE TRANSPARENCIA”**

3. Capacitación de la Guía Metodológica para la Elaboración del Manual de Procedimientos en el Sector Público y la Gestión del Riesgo al Instituto de la Propiedad (IP).



4. Capacitación sobre las Funciones y Responsabilidades del COCOIN al Instituto Nacional de Formación Profesional (INFOP).



Tel: 2209-5300 Ext. 1701

@onadicihn / @stlcchn

onadici.gob.hn

Dirección: Centro Cívico Gubernamental,  
Boulevard Fuerzas Armadas contiguo Chiminike, CA-6, Tegucigalpa

“CREANDO UNA CULTURA DE TRANSPARENCIA”

#### IV. EVIDENCIA FOTOGRÁFICA DE ACTIVIDADES DE CAMPO EN MUNICIPALIDADES REALIZADAS EN EL MES DE ENERO Y FEBRERO DE 2024

1. Aplicación del diagnóstico de Autoevaluación de Control Interno Institucional (AECII) y Planeación de mejoras en el marco de la fase 2 de la estrategia para implementar el MARCI en la Municipalidad de Juan Francisco Bulnes, Puerto Lempira Gracias a Dios.







2. La capacitación sobre la Guía Metodológica para la Elaboración del Manual de Procedimientos en el Sector Público y la Gestión de Riesgos a todos los departamentos que comprende la gerencia administrativa de la Municipalidad de Trujillo.



3. Juramentaciones de los Comités de Control Interno de la Alcaldía Municipal del Distrito Central (AMDC), La Paz, Macuelizo la Ratificación del Comité de Control Interno de la Municipalidad de Juan Francisco Bulnes, cuyo objetivo principal es contribuir a la eficaz y eficiente implementación, mantenimiento y mejora continua del control interno institucional.





4. La firma del convenio Secretaría de Transparencia y Lucha Contra la Corrupción y la Alcaldía de Juan Francisco Bulnes, Departamento de Gracias a Dios



5. Taller de planificación y gestión del talento humano municipal, con el apoyo técnico de la #AMHON-SETCAM, logístico de la Mancomunidad #MAMUMH y el financiamiento de #PRAWANKA, dirigido para los empleados de las municipalidades de Puerto Lempira, Brus Laguna y Villeda Morales que integran la Mosquitia Hondureña del departamento de Gracias Dios.



Tel: 2209-5300 Ext. 1701

@onadicihn / @stlcchn

onadici.gob.hn

Dirección: Centro Cívico Gubernamental,  
Boulevard Fuerzas Armadas contiguo Chiminike, CA-6, Tegucigalpa

“CREANDO UNA CULTURA DE TRANSPARENCIA”

6. Asistencia técnica a la Municipalidad de Juan Francisco Bulnes con la participación activa de todas las unidades, para abordar las áreas de mejora identificadas mediante la implementación de un Plan de Cumplimiento de Recomendaciones.



7. Difusión de los lineamientos técnicos del Plan Anual para la Implementación del MARCI – 2024 en Municipalidades y/o Mancomunidades a 76 técnicos de 29 municipalidades,

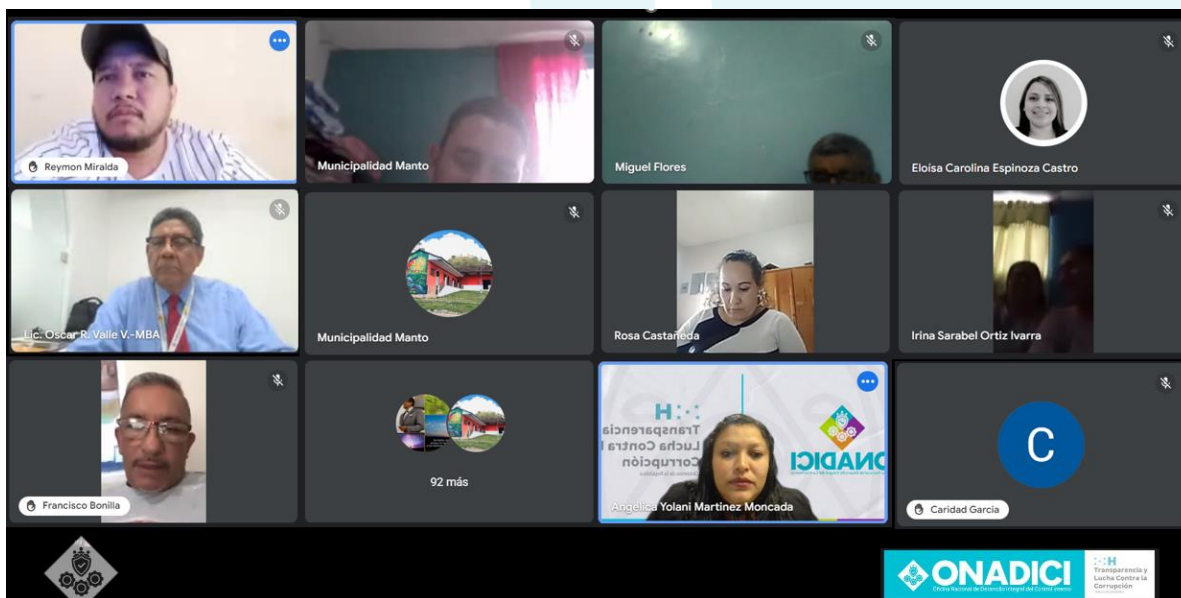

Tel: 2209-5300 Ext. 1701

@onadicihn / @stlcchn

onadici.gob.hn

Dirección: Centro Cívico Gubernamental,  
Boulevard Fuerzas Armadas contiguo Chiminike, CA-6, Tegucigalpa

“CREANDO UNA CULTURA DE TRANSPARENCIA”

8. Asistencia en colaboración con la AMHON, han brindado asistencia técnica detallada en relación a los anexos sobre los formularios del MARCI a la Municipalidad de Juan Francisco Bulnes.



9. Asistencia técnica a La Municipalidad de Trujillo, Colón, centrándose en proporcionar apoyo especializado para la ejecución efectiva de las medidas correctivas delineadas en el plan



Tel: 2209-5300 Ext. 1701

@onadichn / @stlcchn

onadici.gob.hn

Dirección: Centro Cívico Gubernamental,  
Boulevard Fuerzas Armadas contiguo Chiminike, CA-6, Tegucigalpa

“CREANDO UNA CULTURA DE TRANSPARENCIA”

## V. EVIDENCIA FOTOGRÁFICA DE ACTIVIDADES DE CAMPO EN MUNICIPALIDADES REALIZADAS EN EL MES DE MARZO

1. Taller de Planificación Estratégica Institucional Beneficiando a cuatro (4) municipalidades de los departamentos de Cortés y Yoro.



Tel: 2209-5300 Ext. 1701 

@onadicihn / @stlcchn 

onadici.gob.hn 

Dirección: Centro Cívico Gubernamental,  
Boulevard Fuerzas Armadas contiguo Chiminike, CA-6, Tegucigalpa 

**“CREANDO UNA CULTURA DE TRANSPARENCIA”**

2. Taller de Gestión de Riesgos, Beneficiando a seis (6) municipalidades de los departamentos de Intibucá, Cortés, Yoro y La Paz.



3. Taller de Control Interno, Beneficiando a nueve mancomunidades (10) y ochenta (84) municipalidades de los departamentos de Ocotepeque, Copán, Lempira, Comayagua, Santa Barbara, Cortés, Colón, Islas de la Bahía, Yoro, Atlántida y La Paz.



Tel: 2209-5300 Ext. 1701

@onadicihn / @stlcchn

onadici.gob.hn

Dirección: Centro Cívico Gubernamental,  
Boulevard Fuerzas Armadas contiguo Chiminike, CA-6, Tegucigalpa

“CREANDO UNA CULTURA DE TRANSPARENCIA”

5. Taller de Compras Públicas, beneficiando a seis mancomunidades (06) y treinta un (31) municipalidades de los departamentos de Ocotepeque, Lempira.



Tel: 2209-5300 Ext. 1701

@onadicihn / @stlcchn

onadici.gob.hn

Dirección: Centro Cívico Gubernamental,  
Boulevard Fuerzas Armadas contiguo Chiminike, CA-6, Tegucigalpa

**“CREANDO UNA CULTURA DE TRANSPARENCIA”**



6. Jornada de Socialización del Marco Rector de Control Interno Institucional a la Municipalidad de Jutiapa



7. Socialización y Capacitación del MARCI, Socialización del MARCI a trescientos treinta y cuatro (334) servidores públicos de distintas municipalidades de los departamentos Ocotepeque, Copán, Lempira, Comayagua, Santa Barbara, Cortés, Colón, Islas de la Bahía, Yoro, Atlántida y La Paz.



Tel: 2209-5300 Ext. 1701  
@onadicihn / @stlcchn

onadici.gob.hn

Dirección: Centro Cívico Gubernamental,  
Boulevard Fuerzas Armadas contiguo Chiminike, CA-6, Tegucigalpa

“CREANDO UNA CULTURA DE TRANSPARENCIA”



Tel: 2209-5300 Ext. 1701

@onadicihn / @stlcchn

onadici.gob.hn

Dirección: Centro Cívico Gubernamental,  
Boulevard Fuerzas Armadas contiguo Chiminike, CA-6, Tegucigalpa

**“CREANDO UNA CULTURA DE TRANSPARENCIA”**



 **ONADICI**  
Oficina Nacional de Desarrollo Integral del Control Interno

 **Transparencia y  
Lucha Contra la  
Corrupción**

Tel: 2209-5300 Ext. 1701 

@onadicihn / @stlcchn 

onadici.gob.hn 

Dirección: Centro Cívico Gubernamental,  
Boulevard Fuerzas Armadas contiguo Chiminike, CA-6, Tegucigalpa 

**“CREANDO UNA CULTURA DE TRANSPARENCIA”**

8. Juramentaciones de los Comités de Control Interno de la Alcaldía Municipal de Jutiapa, La Libertad, San Antonio de Cortés, Meámbar, cuyo objetivo principal es contribuir a la eficaz y eficiente implementación, mantenimiento y mejora continua del control interno institucional.



Tel: 2209-5300 Ext. 1701

@onadicihn / @stlcchn

onadici.gob.hn

Dirección: Centro Cívico Gubernamental,  
Boulevard Fuerzas Armadas contiguo Chiminike, CA-6, Tegucigalpa

**“CREANDO UNA CULTURA DE TRANSPARENCIA”**

9. Aplicación del diagnóstico de Autoevaluación de Control Interno Institucional (AECII) y Planeación de mejoras en el marco de la fase 2 de la estrategia para implementar el MARCI en la Municipalidad de Ojos de Agua, Comayagua y San Antonio de Cortés



Tel: 2209-5300 Ext. 1701

@onadichn / @stlcchn

onadici.gob.hn

Dirección: Centro Cívico Gubernamental,  
Boulevard Fuerzas Armadas contiguo Chiminike, CA-6, Tegucigalpa

“CREANDO UNA CULTURA DE TRANSPARENCIA”