

**MEMORANDO SAR-DPCG-145-11-2023**

**PARA:** ABG. KARLA LANZA  
ESPECIALISTA DE ACCESO A LA INFORMACIÓN PÚBLICA

**DE:** LIC. HOFFMAN BRICEÑO  
JEFE DEPARTAMENTO DE PLANIFICACIÓN Y CONTROL DE GESTIÓN

**ASUNTO:** ACTUALIZACIÓN DEL PORTAL DE TRANSPARENCIA OCTUBRE 2023

**FECHA:** 7 DE NOVIEMBRE DEL 2023

Por este medio le remito lo solicitado mediante memorando del SAR-OIP-202-2023 del 01 de noviembre 2023:

1. Reporte de recaudación del mes de octubre 2023 con la nota aclaratoria de los impuestos que administra el SAR (se remite vía correo electrónico).
2. Reporte SIAFI: Producción de Productos por Categoría Programática, correspondiente al mes de octubre 2023 (se remite vía correo electrónico).
3. Reporte SIAFI GES: Plan Operativo Anual Productos por Unidad Ejecutora correspondiente a octubre 2023 (se remite vía correo electrónico).
4. Estructura Orgánica del Servicio de Administración de Rentas con las modificaciones correspondientes al mes de octubre de 2023, las cuales se detallan a continuación:
  - **Especialista de Talento Humano Dirección Regional Nor Occidental:** Esther Virginia Bueso Elvir.
  - **Jefe del Departamento de Asesoría Legal Dirección Nacional Jurídico:** Renato de Jesus Chavarria Lara.
  - **Especialista Legal Dirección Departamental De El Paraíso:** Heber Antonio Lainez Medina
  - **Coordinador de Cobranza Persuasiva Dirección Regional Centro Sur:** Alejandro Josue Andino Andino.
  - **Coordinador de Cobranza Persuasiva Dirección Regional Nor Occidental:** Marylin Rocio Rodezno Paz.

Atentamente,

CC. Archivo



**HONDURAS**  
GOBIERNO DE LA REPÚBLICA



**Servicio de  
Administración  
de Rentas**  
Gobierno de la República



**Lic. Hoffman Sadat Briceño Flores**  
**Jefe del Departamento de Planificación y Control de Gestión**



**HONDURAS**  
GOBIERNO DE LA REPÚBLICA

---

[www.sar.gob.hn](http://www.sar.gob.hn)

Edificio Cuerpo Bajo "A" Centro Cívico Gubernamental José Cecilio del Valle, bulevar Juan Pablo II, Diagonal República de Corea,  
Teléfono (504)-2216-5800, Tegucigalpa M.D.C., Honduras C.A.

# Estructura Orgánica - Dirección Nacional del Servicio de Administración de Rentas

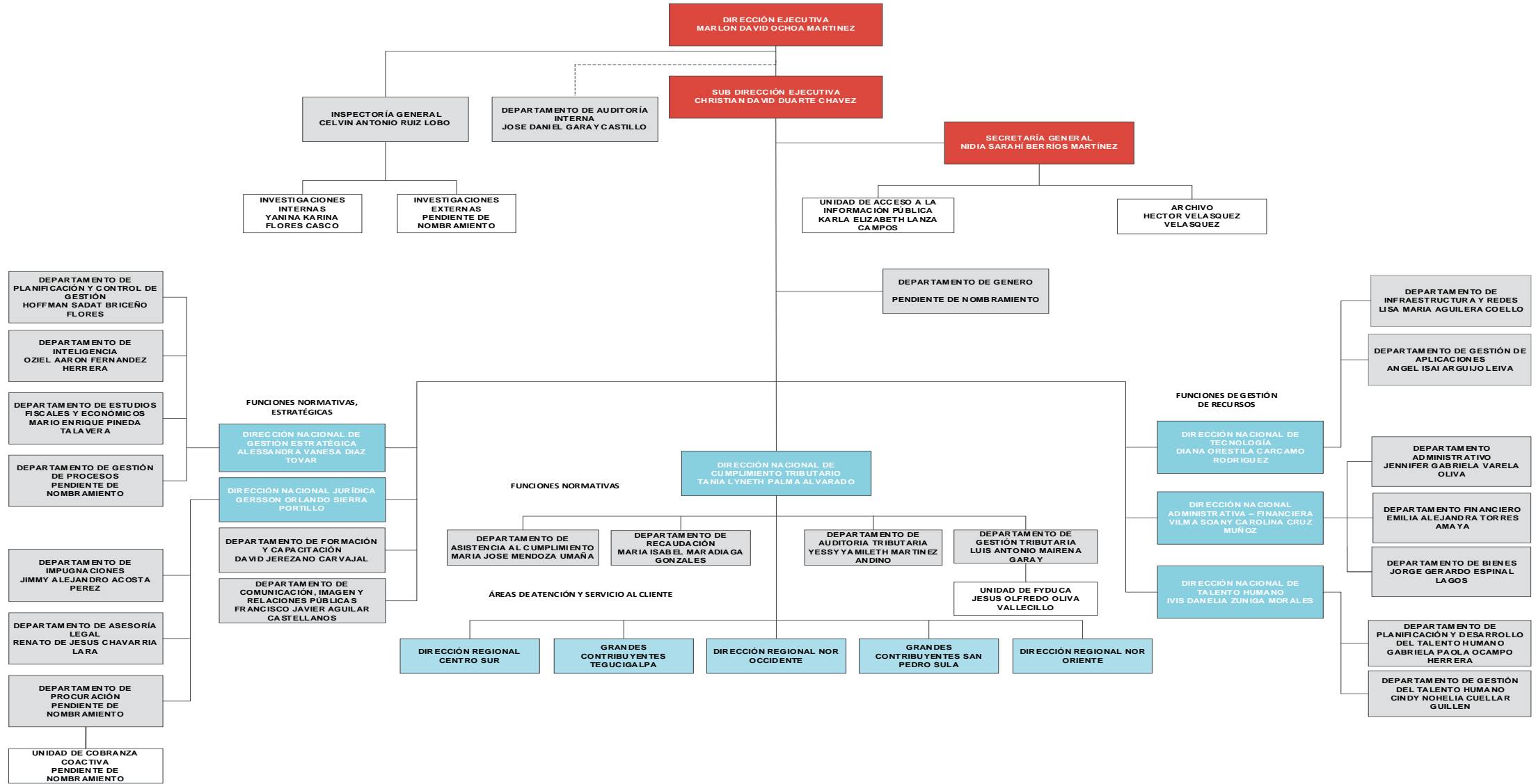

Lic. Gabriela Paola Ocampo Herrera  
Jefe Departamento de Planificación y Desarrollo del Talento Humano

Lic. Hoffman Sadat Briceño Flores  
Jefe Departamento de Planificación y Control de Gestión

Ing. Elly Maribel Martínez Reyes  
Analista Departamento de Planificación y Control de Gestión

**Estructura Desconcentrada – Dirección Regional Centro Sur**

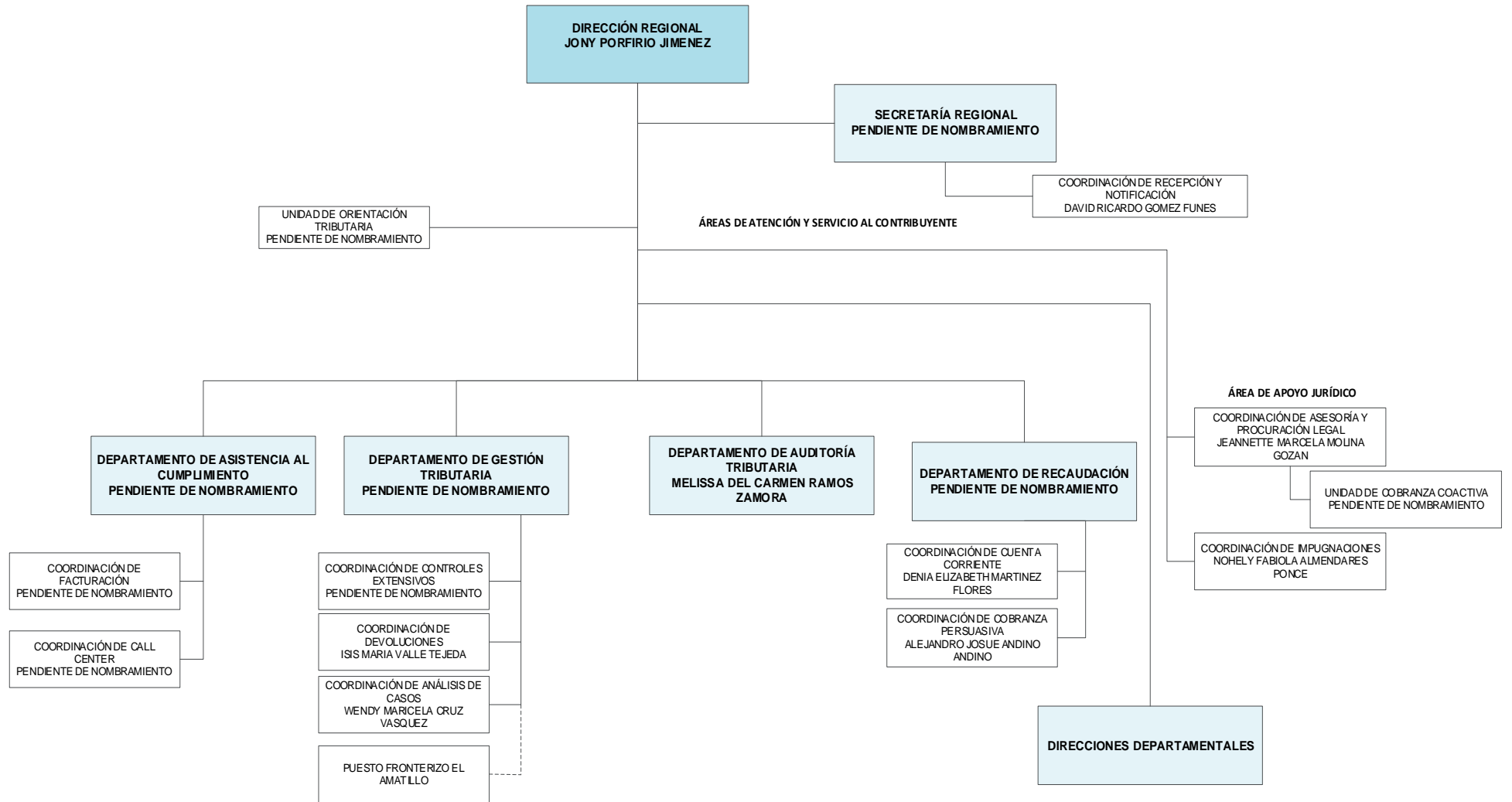

**Lic. Gabriela Paola Ocampo Herrera**  
Jefe Departamento de Planificación y Desarrollo del Talento Humano

**Lic. Hoffman Sadat Briceño Flores**  
Jefe Departamento de Planificación y Control de Gestión

**Ing. Elly Maribel Martínez Reyes**  
Analista Departamento de Planificación y Control de Gestión

**Estructura Desconcentrada – Dirección Regional Noroccidente**

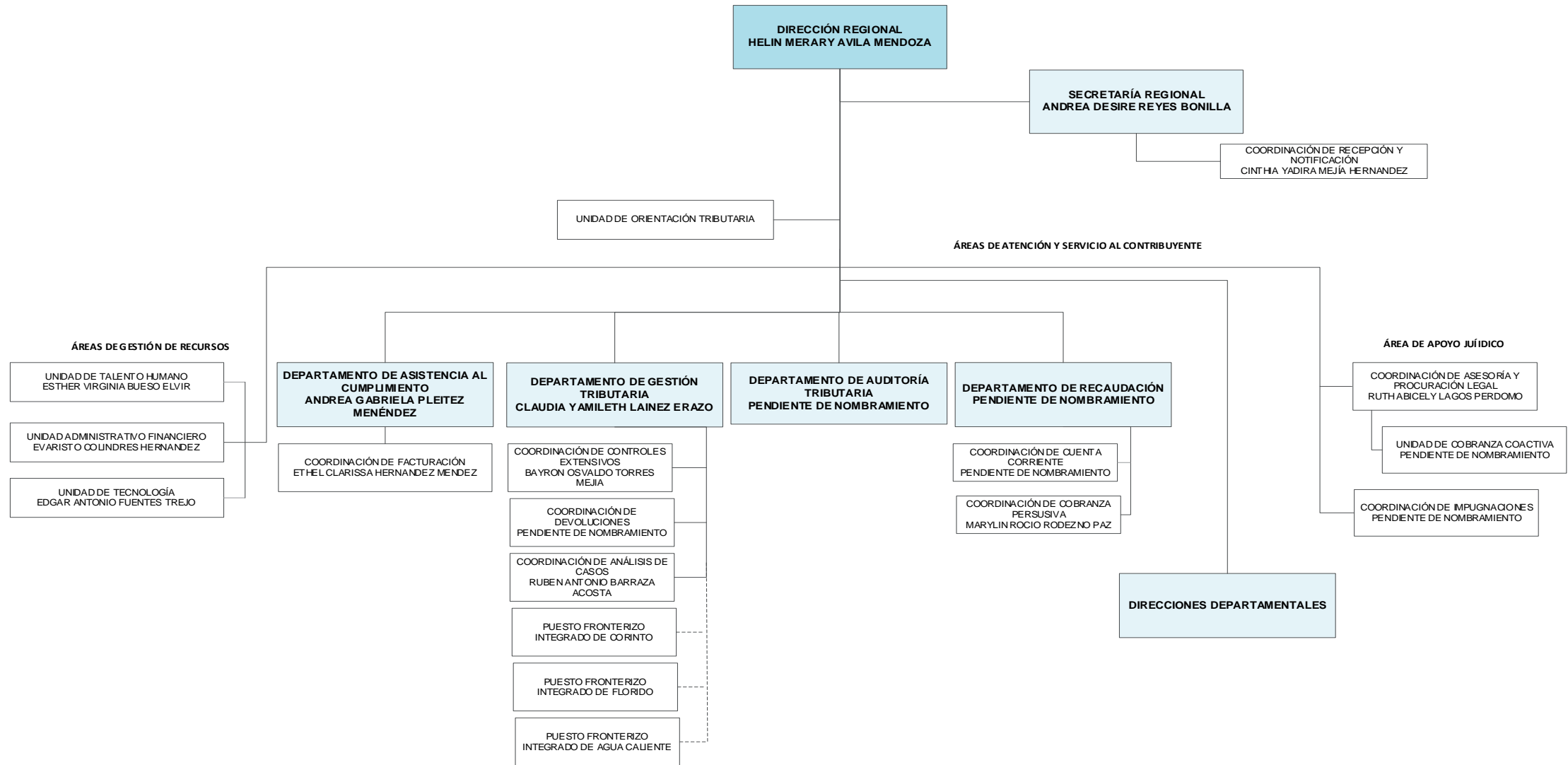

**Lic. Gabriela Paola Ocampo Herrera**  
Jefe Departamento de Planificación y Desarrollo del Talento Humano

**Lic. Hoffman Sadat Briceño Flores**  
Jefe Departamento de Planificación y Control de Gestión

**Ing. Elly Maribel Martinez Reyes**  
Analista Departamento de Planificación y Control de Gestión

## Estructura Desconcentrada – Dirección Regional Nororiente

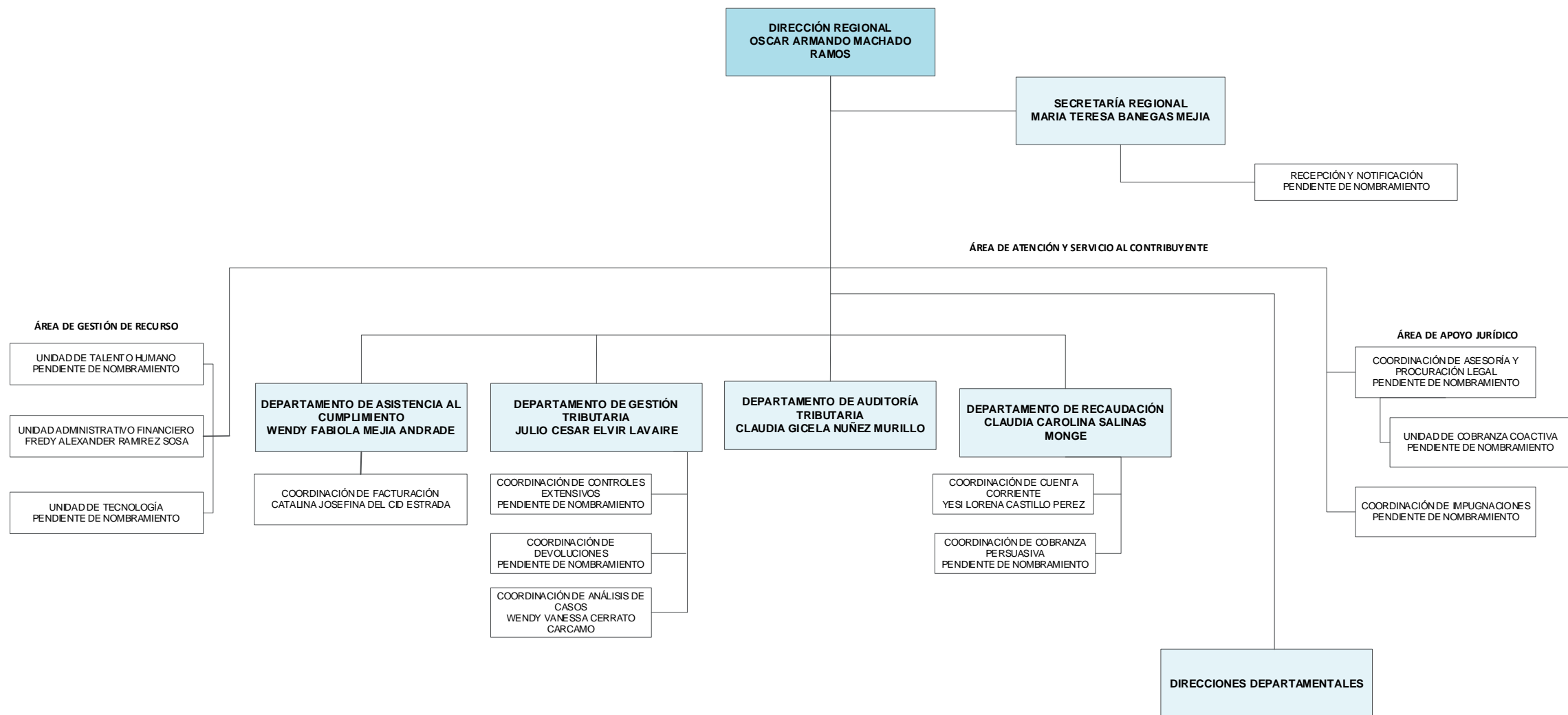

**Lic. Gabriela Paola Ocampo Herrera**  
Jefe Departamento de Planificación y Desarrollo del Talento Humano

**Lic. Hoffman Sadat Briceño Flores**  
Jefe Departamento de Planificación y Control de Gestión

**Ing. Ely Maribel Martínez Reyes**  
Analista Departamento de Planificación y Control de Gestión

## Estructura Desconcentrada – Dirección de Grandes Contribuyentes Tegucigalpa

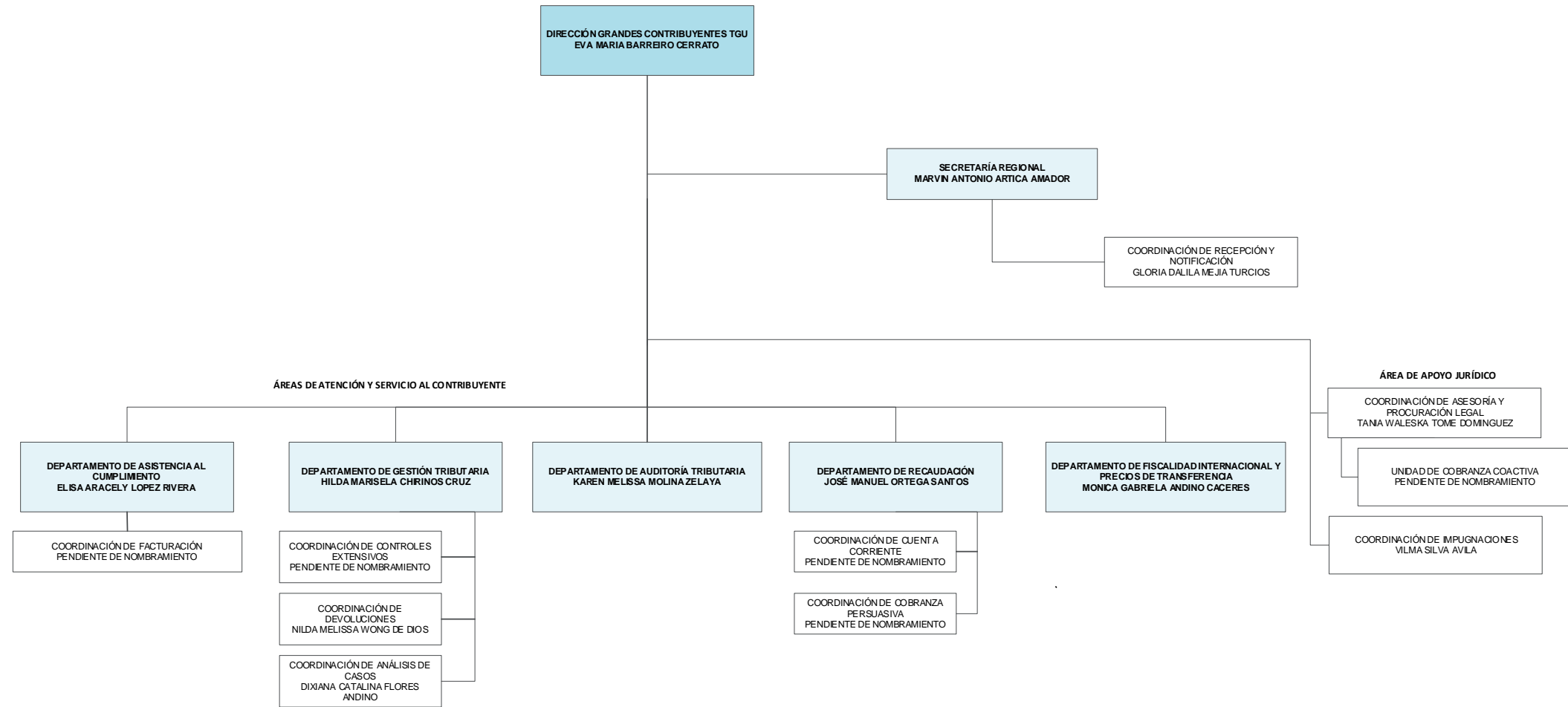

**Lic. Gabriela Paola Ocampo Herrera**  
Jefe Departamento de Planificación y Desarrollo del Talento Humano

**Lic. Hoffman Sadat Briceño Flores**  
Jefe Departamento de Planificación y Control de Gestión

**Ing. Elly Maribel Martínez Reyes**  
Analista Departamento de Planificación y Control de Gestión

**Estructura Desconcentrada – Dirección de Grandes Contribuyentes San Pedro Sula**

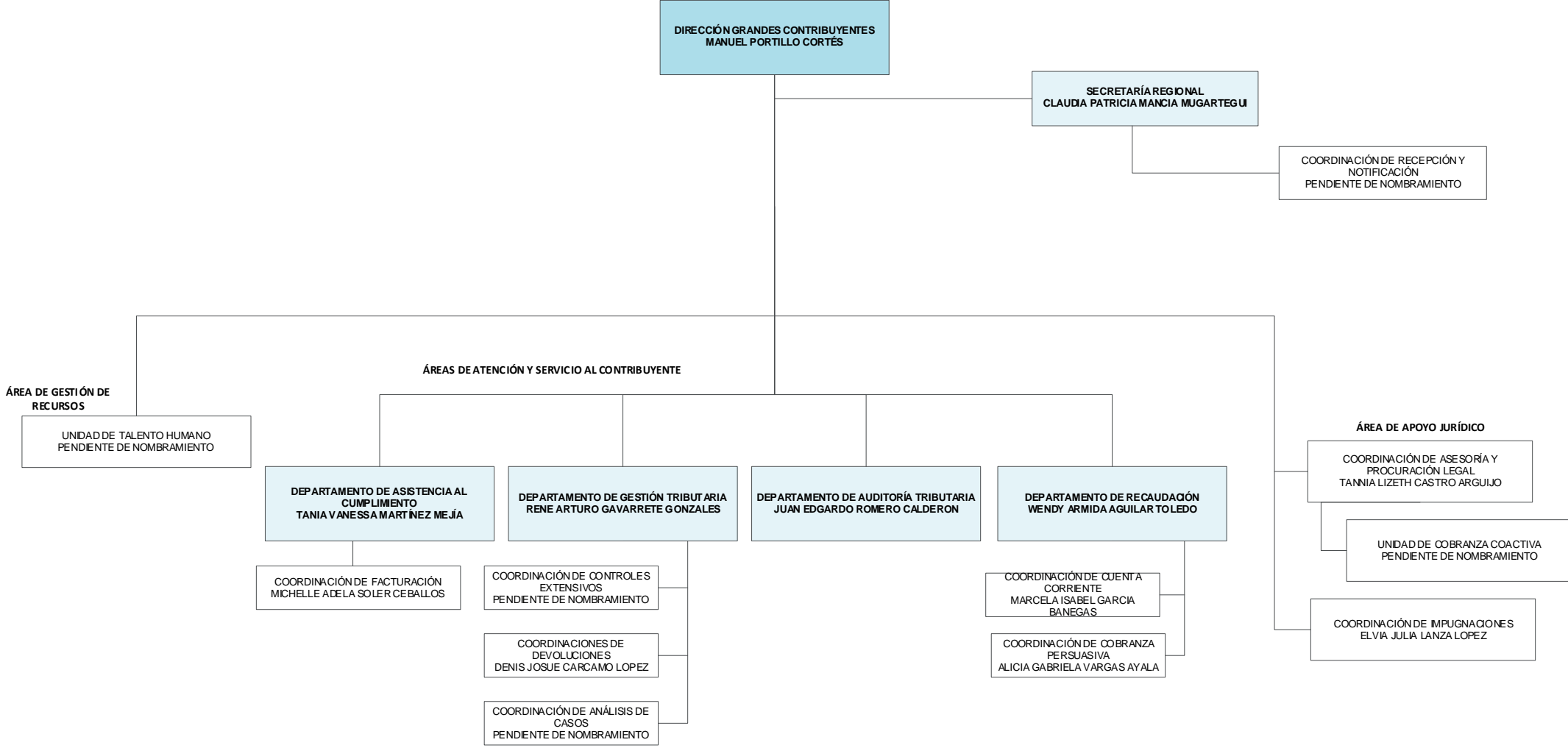

**Lic. Gabriela Paola Ocampo Herrera**  
Jefe Departamento de Planificación y Desarrollo del Talento Humano

**Lic. Hoffman Sadat Briceño Flores**  
Jefe Departamento de Planificación y Control de Gestión

**Ing. Ely Maribel Martínez Reyes**  
Analista Departamento de Planificación y Control de Gestión



Estructura Desconcentrada – Dirección Departamental de Colón

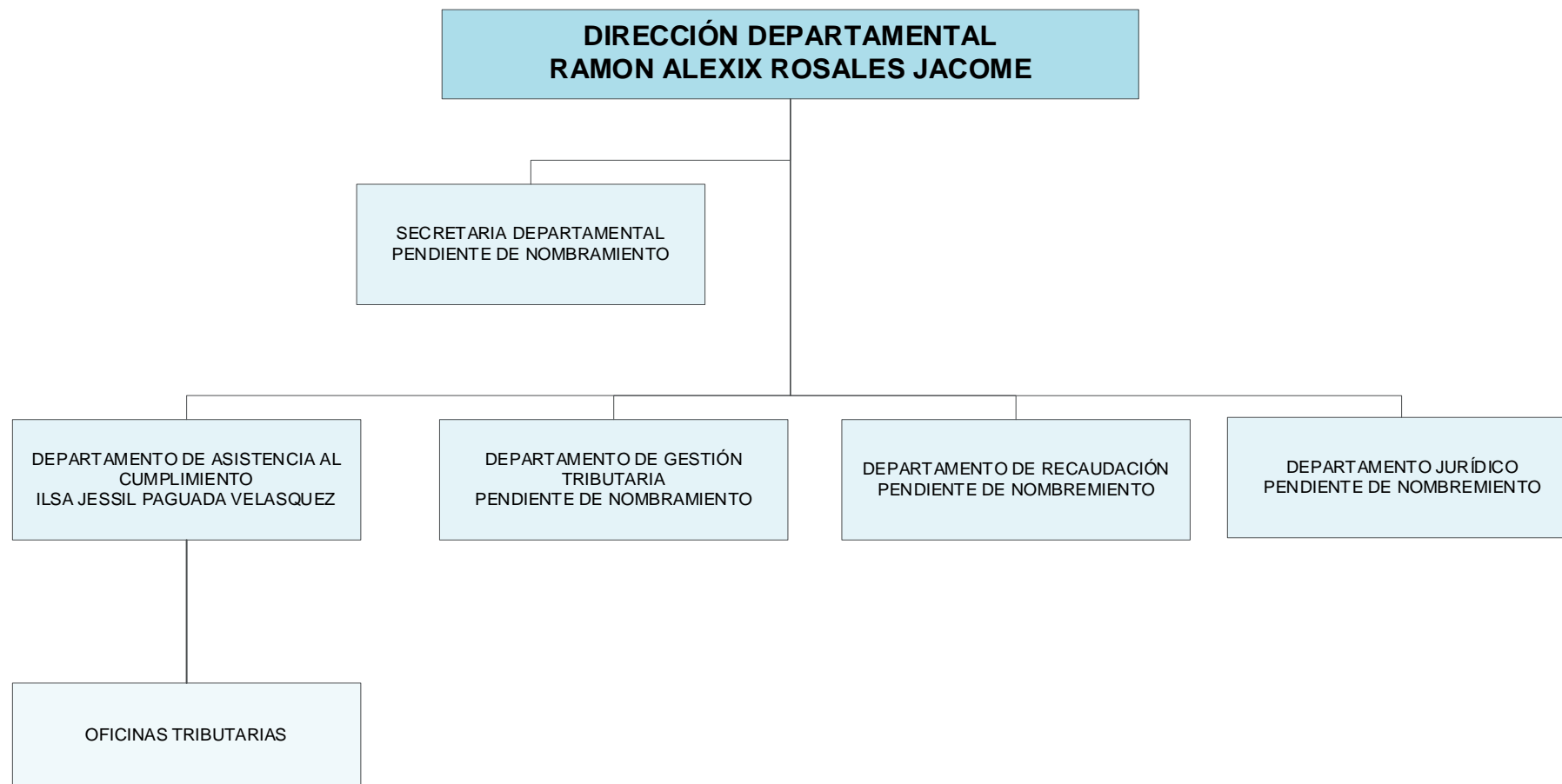

Lic. Gabriela Paola Ocampo Herrera  
Jefe Departamento de Planificación y Desarrollo del Talento Humano

Lic. Hoffman Sadat Briceño Flores  
Jefe Departamento de Planificación y Control de Gestión

Ing. Elly Maribel Martínez Reyes  
Analista Departamento de Planificación y Control de Gestión

Estructura Desconcentrada – Dirección Departamental de El Paraíso

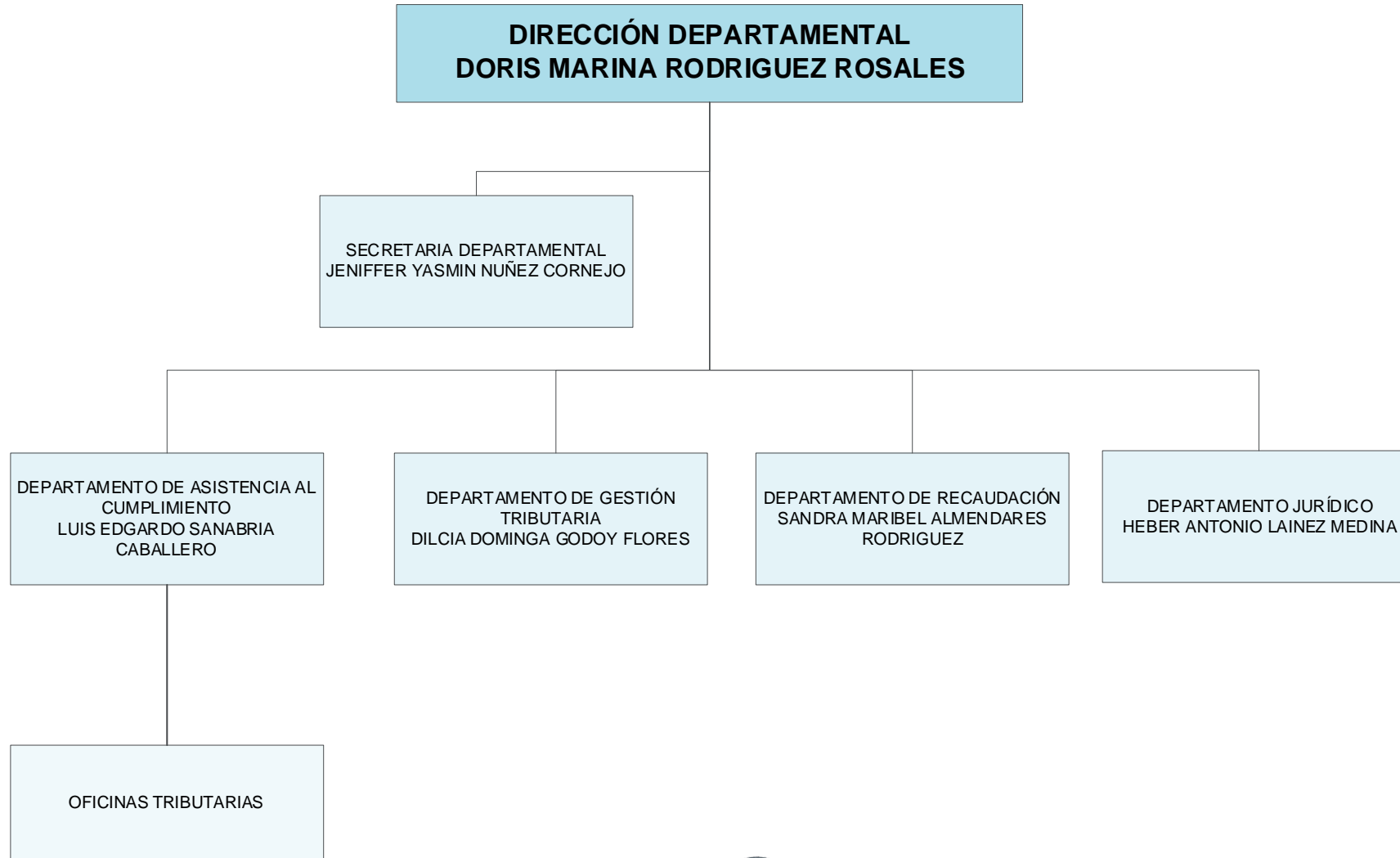

Lic. Gabriela Paola Ocampo Herrera

Jefe Departamento de Planificación y Desarrollo del Talento Humano

Lic. Hoffman Sadat Briceño Flores

Jefe Departamento de Planificación y Control de Gestión

Ing. Ely Maribel Martínez Reyes

Analista Departamento de Planificación y Control de Gestión

Estructura Desconcentrada – Dirección Departamental de Comayagua

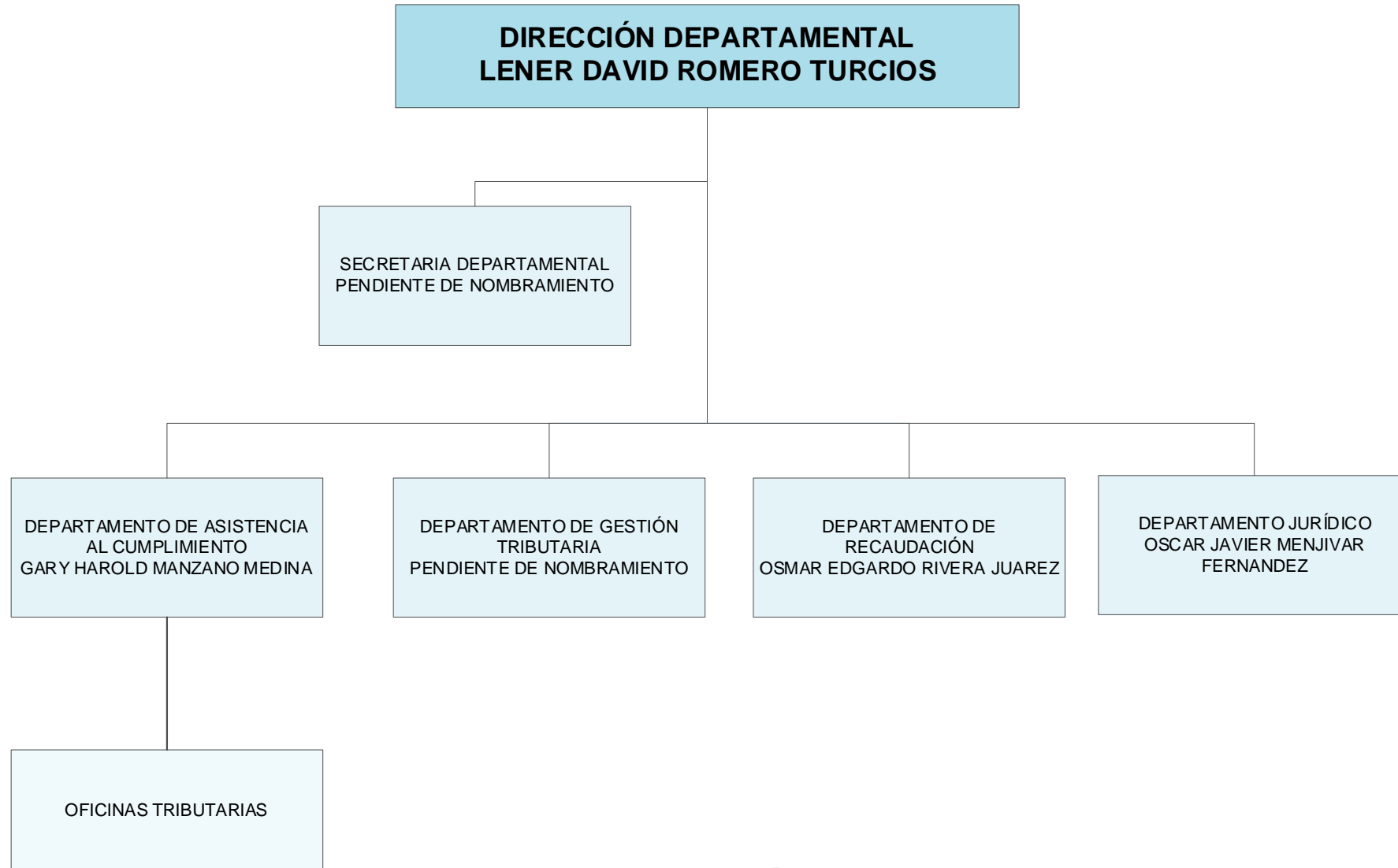

**Lic. Gabriela Paola Ocampo Herrera**  
Jefe Departamento de Planificación y Desarrollo del Talento Humano

**Lic. Hoffman Sadat Briceño Flores**  
Jefe Departamento de Planificación y Control de Gestión

**Ing. Elly Maribel Martínez Reyes**  
Analista Departamento de Planificación y Control de Gestión

Estructura Desconcentrada – Dirección Departamental de Copán

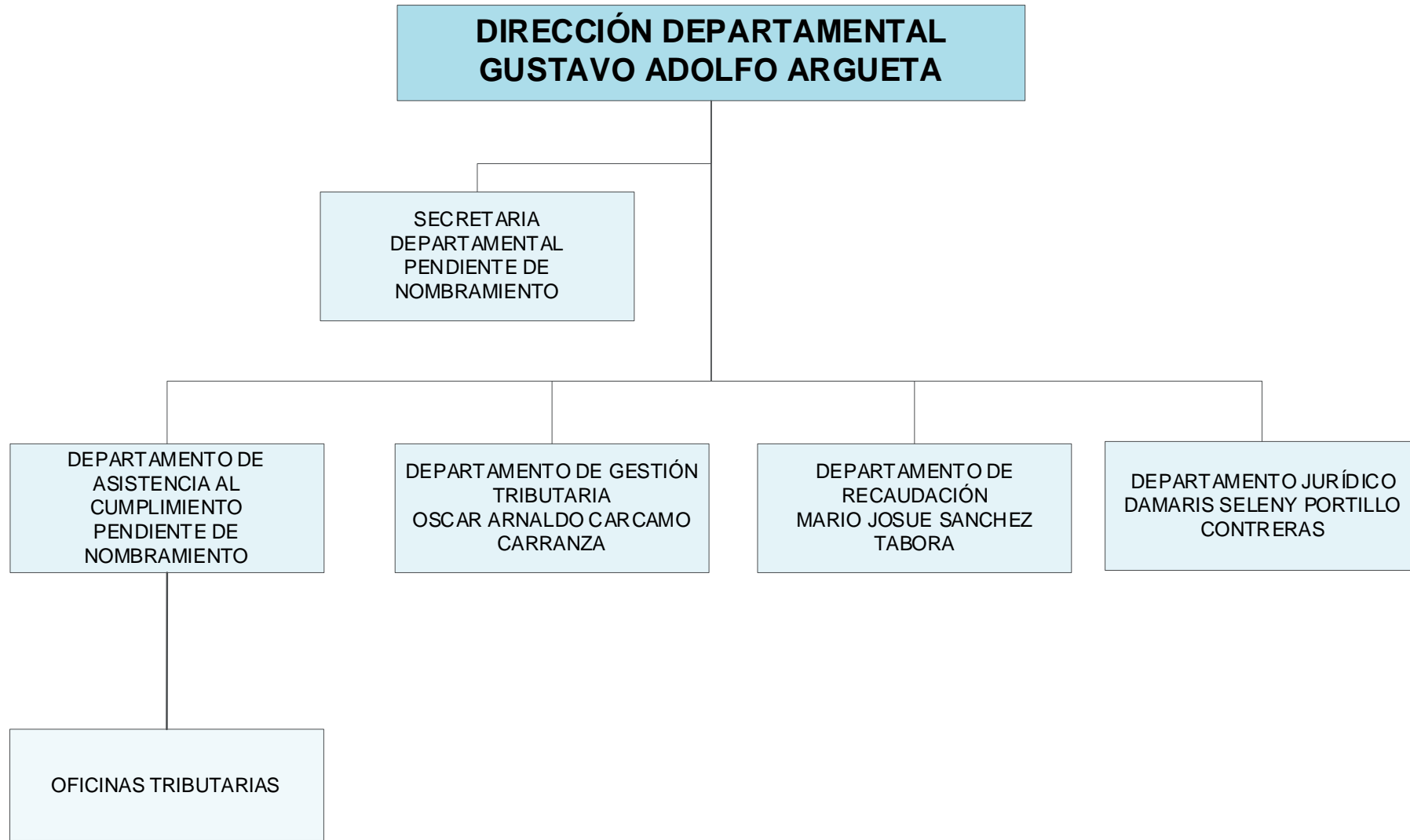

Lic. Gabriela Paola Ocampo Herrera

Jefe Departamento de Planificación y Desarrollo del Talento Humano

Lic. Hoffman Sadat Briceño Flores

Jefe Departamento de Planificación y Control de Gestión

Ing. Elly Maribel Martínez Reyes

Analista Departamento de Planificación y Control de Gestión

Estructura Desconcentrada – Dirección Departamental de Choluteca

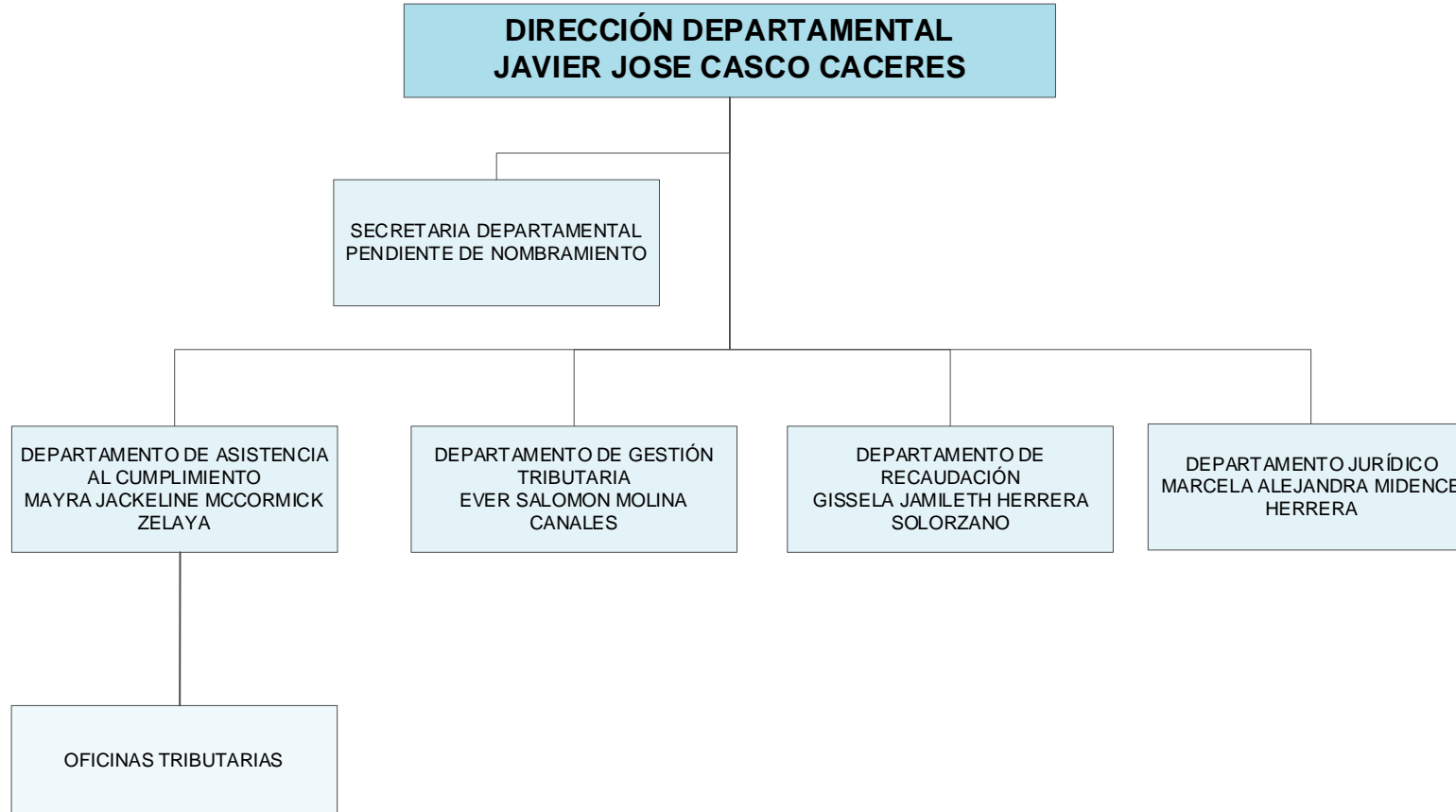

Lic. Gabriela Paola Ocampo Herrera

Jefe Departamento de Planificación y Desarrollo del Talento Humano

Lic. Hoffman Sadat Briceño Flores

Jefe Departamento de Planificación y Control de Gestión

Ing. Elly Maribel Martínez Reyes

Analista Departamento de Planificación y Control de Gestión

Estructura Desconcentrada – Dirección Departamental de Olancho

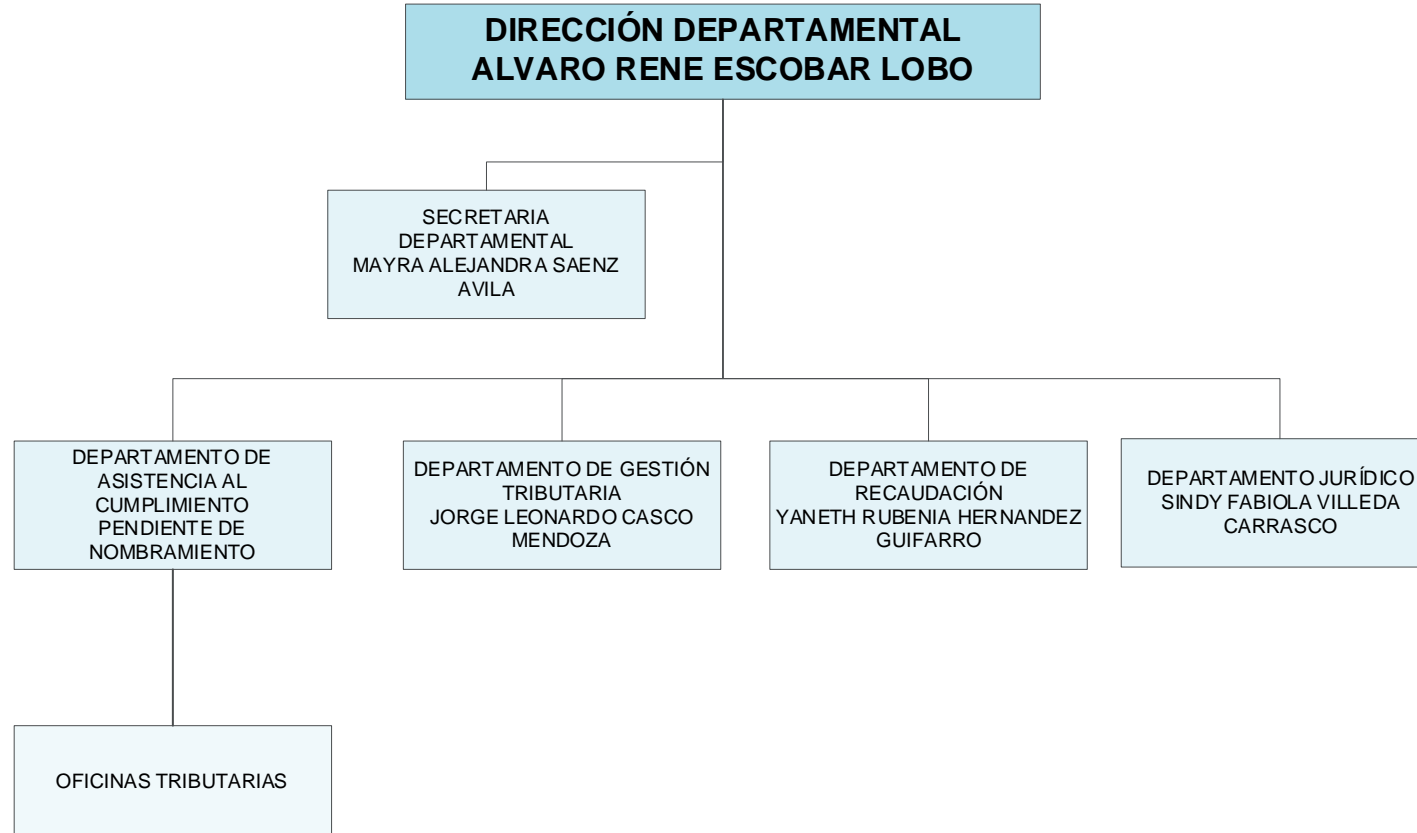

Lic. Gabriela Paola Ocampo Herrera  
Jefe Departamento de Planificación y Desarrollo del Talento Humano

Lic. Hoffman Sadat Briceño Flores  
Jefe Departamento de Planificación y Control de Gestión

Ing. Ely Maribel Martínez Reyes  
Analista Departamento de Planificación y Control de Gestión

Estructura Desconcentrada – Dirección Departamental de Yoro

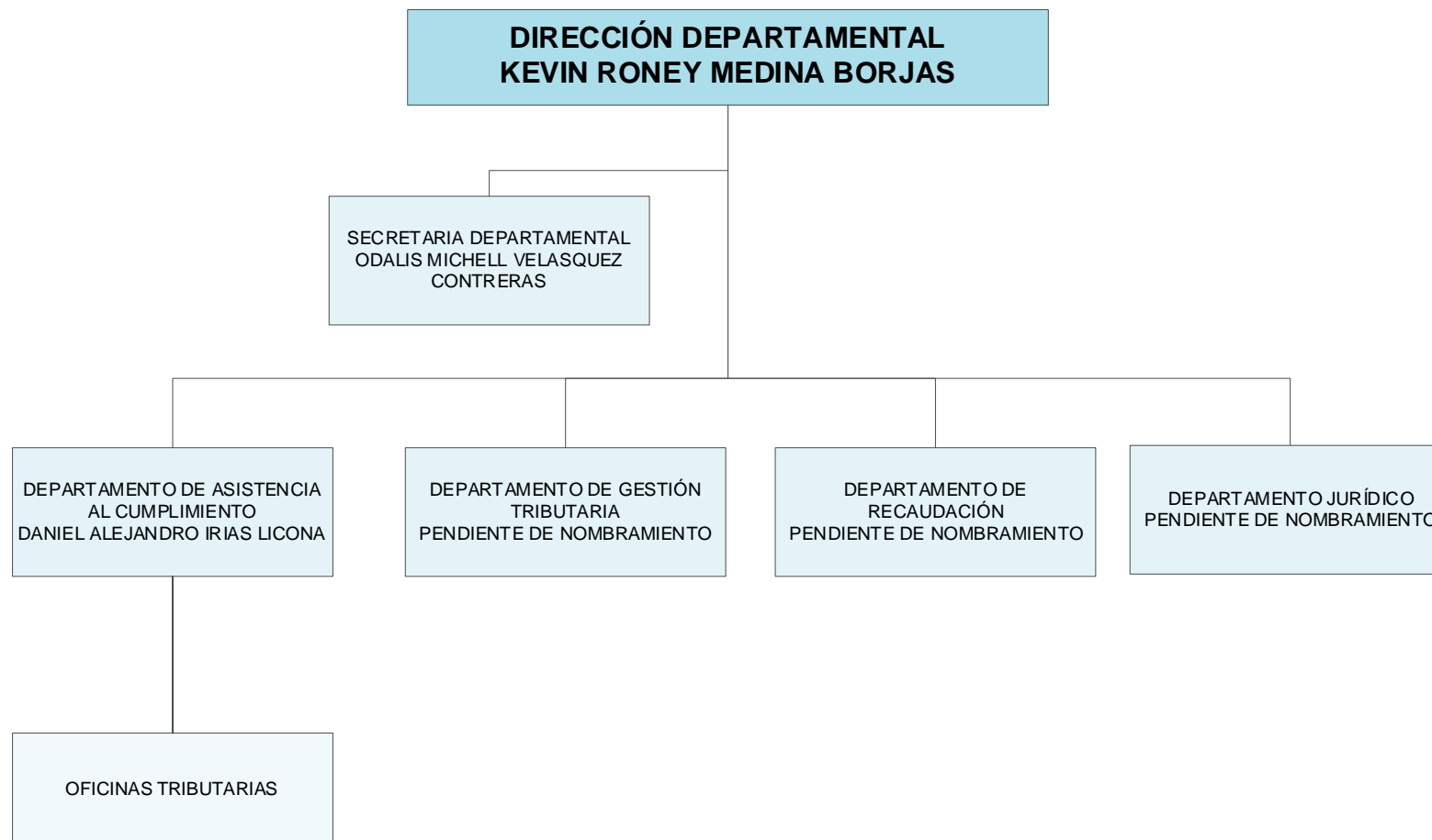

**Lic. Gabriela Paola Ocampo Herrera**  
Jefe Departamento de Planificación y Desarrollo del Talento Humano

**Lic. Hoffman Sadat Briceño Flores**  
Jefe Departamento de Planificación y Control de Gestión

**Ing. Elly Maribel Martínez Reyes**  
Analista Departamento de Planificación y Control de Gestión

Estructura Desconcentrada – Oficina Tributaria Choloma

**OFICINA TRIBUTARIA  
MARIA ALEJANDRA PADILLA OLIVA**

ASISTENCIA AL  
CUMPLIMIENTO

**Lic. Gabriela Paola Ocampo Herrera**  
Jefe Departamento de Planificación y Desarrollo del Talento Humano

**Lic. Hoffman Sadat Briceño Flores**  
Jefe Departamento de Planificación y Control de Gestión

**Ing. Elly Maribel Martínez Reyes**  
Analista Departamento de Planificación y Control de Gestión



**OFICINA TRIBUTARIA  
SANDRA YADIRA LOPEZ ESTEVEZ**

ASISTENCIA AL  
CUMPLIMIENTO

**Lic. Gabriela Paola Ocampo Herrera**  
Jefe Departamento de Planificación y Desarrollo del Talento Humano

**Lic. Hoffman Sadat Briceño Flores**  
Jefe Departamento de Planificación y Control de Gestión

**Ing. Elly Maribel Martínez Reyes**  
Analista Departamento de Planificación y Control de Gestión

**OFICINA TRIBUTARIA  
WILFREDO CARDONA PEÑALVA**

ASISTENCIA AL  
CUMPLIMIENTO

**Lic. Gabriela Paola Ocampo Herrera**  
Jefe Departamento de Planificación y Desarrollo del Talento Humano

**Lic. Hoffman Sadat Briceño Flores**  
Jefe Departamento de Planificación y Control de Gestión

**Ing. Elly Maribel Martínez Reyes**  
Analista Departamento de Planificación y Control de Gestión

Estructura Desconcentrada – Oficina Tributaria Gracias



**Lic. Gabriela Paola Ocampo Herrera**

**Jefe Departamento de Planificación y Desarrollo del Talento Humano**

**Lic. Hoffman Sadat Briceño Flores**

**Jefe Departamento de Planificación y Control de Gestión**

**Ing. Elly Maribel Martínez Reyes**

**Analista Departamento de Planificación y Control de Gestión**

**Estructura Desconcentrada – Oficina Tributaria Nacaome**



---

**Lic. Gabriela Paola Ocampo Herrera**  
Jefe Departamento de Planificación y Desarrollo del Talento Humano

---

**Lic. Hoffman Sadat Briceño Flores**  
Jefe Departamento de Planificación y Control de Gestión

---

**Ing. Elly Maribel Martínez Reyes**  
Analista Departamento de Planificación y Control de Gestión



---

**Lic. Gabriela Paola Ocampo Herrera**  
Jefe Departamento de Planificación y Desarrollo del Talento Humano

---

**Lic. Hoffman Sadat Briceño Flores**  
Jefe Departamento de Planificación y Control de Gestión

---

**Ing. Elly Maribel Martínez Reyes**  
Analista Departamento de Planificación y Control de Gestión

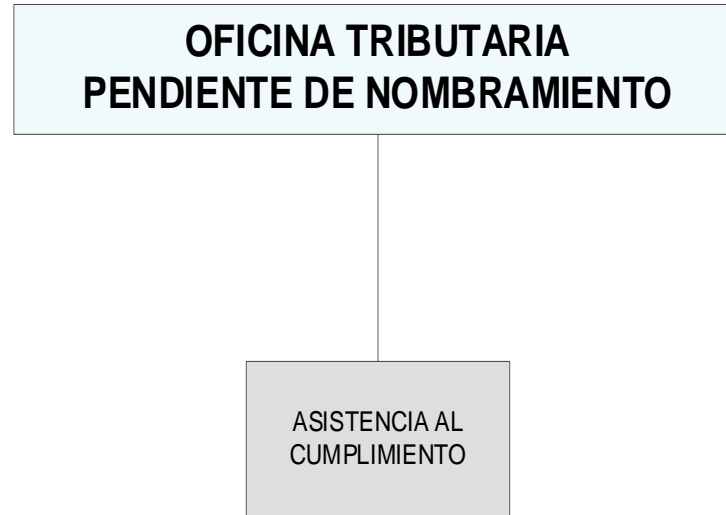

**Lic. Gabriela Paola Ocampo Herrera**

**Jefe Departamento de Planificación y Desarrollo del Talento Humano**

**Lic. Hoffman Sadat Briceño Flores**

**Jefe Departamento de Planificación y Control de Gestión**

**Ing. Elly Maribel Martínez Reyes**

**Analista Departamento de Planificación y Control de Gestión**

Estructura Desconcentrada – Oficina Tributaria Roatán



Lic. Gabriela Paola Ocampo Herrera

Jefe Departamento de Planificación y Desarrollo del Talento Humano

Lic. Hoffman Sadat Briceño Flores

Jefe Departamento de Planificación y Control de Gestión

Ing. Elly Maribel Martínez Reyes

Analista Departamento de Planificación y Control de Gestión