Correos de Honduras
5 oct ·

Correos de Honduras le desea el mayor de los éxitos y bendiciones al Director General, el Lic. **David Zelaya Flo**... Ver más

155 60 comentarios • 3 veces compartido

Me gusta Comentar Compartir

Correos de Honduras actualizó su foto de portada.

2 oct ·

15 1 vez compartido

Me gusta Comentar Compartir

Correos de Honduras actualizó su foto del perfil.

2 oct ·

100%✅

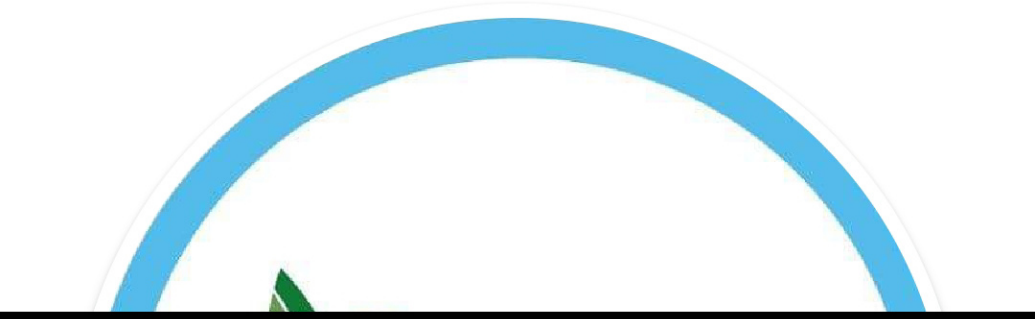

Correos de Honduras

2 oct ·

Correos de Honduras resalta los mejores momentos de su participación en el Carnaval por los 445 años de ani... Ver más

9:12 98%

Correos de Honduras
9 oct ·

Correos de Honduras conmemora en el "Día Mundial del Correo" la innovación postal con la mejora en sus tiem... Ver más

9:11 98%

Correos de Honduras
3 oct ·

Correos de Honduras recuerda en honor al natalicio del prócer y General Francisco Morazán, en Tegucigalpa en el a... Ver más

9:11 98%

Correos de Honduras 9+

Publicaciones Información Más

Correos de Honduras

1 oct ·

Secretaría de Agricultura y Ganadería

1 oct ·

En el Día Nacional de la Caficultura la #SAG rinde homenaje a los incansables caficultores y profesionales que ... Ver más

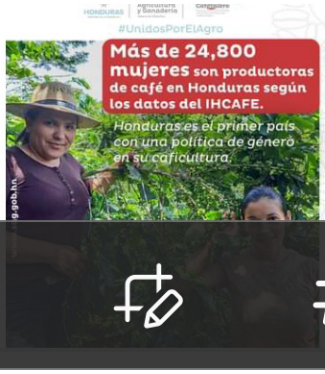

Secretaría de Agricultura y Ganadería

Correos de Honduras actualizó su foto del perfil.

11 oct ·

70 2 comentarios • 5 veces compartido

Me gusta Comentar Compartir

Correos de Honduras

11 oct ·

11 oct ·

🔴 ¡EN VIVO! || Refundación la revista informativa de Honduras.

Nimsy Cabrera y 1 persona más

Me gusta Comentar Compartir

Correos de Honduras actualizó su foto de portada.

11 oct ·

9:13 98%

Correos de Honduras
12 oct ·

El Director General, **David Zelaya Flores**, resalta la transformación del actual **Correos de Honduras** para volv... Ver más

15 3 veces compartido • 212 visualizaciones

Me gusta Comentar Compartir

Correos de Honduras

10 oct ·

El Director General de Correos de Honduras, **David Zelaya Flores**, resaltó los convenios internacionales co... Ver más

25 3 veces compartido • 257 visualizaciones

Me gusta Comentar Compartir

Correos de Honduras
15 oct ·

El Director General, **David Zelaya Flores**, mencionó que se amplió y distribuyó una flota vehicular de última genera... Ver más

22 4 comentarios • 4 veces compartido

Me gusta Comentar Compartir

Correos de Honduras
13 oct ·

Correos de Honduras junto a la Federación Filatélica de la República de Honduras lanzan la emisión de... Ver más

48 7 comentarios • 4 veces compartido

Me gusta Comentar Compartir

9:12 98%

Correos de Honduras 9+

Publicaciones Información Más

Correos de Honduras

9 oct ·

La portada digital de **Correos de Honduras** resalta el Día Mundial del Correo con los avances y resulta... Ver más

Correos de Honduras
13 oct ·

Correos de Honduras ya pone a disposición para la población en general su nueva emisión de estampillas po... Ver más

34 7 veces compartido

Me gusta Comentar Compartir

9:14 97%

Correos de Honduras
14 oct ·

Correos de Honduras destaca la nueva emisión de estampillas postales denimonada "UPAEP 2023 Filate... Ver más

9:12 98%

Correos de Honduras 9+

Publicaciones Información Más

Correos de Honduras

9 oct ·

En breves momentos el Director General de Correos de Honduras, **David Zelaya Flores**, brindará los avances y re... Ver más

9:13 98%

Correos de Honduras 9+

Publicaciones Información Más

Correos de Honduras
11 oct ·

El Gobierno de la Presidenta **Xiomara Castro** logró apoyar a la modernización, refundación y mejorar los tiemp... Ver más

Correo Nacional invierte en equipo e infraestructura

FOTO: CORTESÍA

El Correo Nacional de Honduras adquirió vehículos nuevos.

En el marco del Día Mundial del Correo, la entidad se prepara para ofrecer mejor atención

TEGUCIGALPA

Con motivo del Día Mundial del Correo, David Zelaya, director del Correo Nacional de Honduras, expresó que la institución ya cuenta con moderno equipo que permite un mejor servicio a los capitalinos y al pueblo hondureño en general.

"Estamos trabajando con tres indicadores: logística, tecnología e infraestructura", indicó Zelaya.

"Actualmente, Correos de Honduras cuenta con una flota vehicular de última generación, carros 2023 y 2024 recién salidos de la agencia, entre ellos busitos, camiones y motocicletas", enumeró el entrevistado.

El presupuesto invertido para la compra de vehículos nuevos ronda los 9.8 millones de lempiras, fondos proporcionados por el Estado. Zelaya refirió que el Correo Nacional ofrece los mejores precios y servicios en 192 países del mundo y llama a la población a buscar sus servicios

Nueva flota vehicular

El Gobierno invirtió 9.8 millones de lempiras en la compra de una nueva flota vehicular para Correos de Honduras.

CORREOS DE HONDURAS

9:14 97%

Correos de Honduras 9+

Publicaciones Información Más

Correos de Honduras
13 oct ·

El Director General, **David Zelaya Flores**, destaca que gracias a la amplia cobertura de **Correos de Honduras** próxi... Ver más

9:13 98%

Correos de Honduras 9+

Publicaciones Información Más

Correos de Honduras

11 oct ·

Invitamos a la población en general a vivir la experiencia del nuevo ***Correos de Honduras*** y sus seis servicios po... Ver más

Correos de Honduras
9 oct ·

Cada empleado postal está más comprometido que nunca en este Día Mundial del Correo en llevar tu p... Ver más

31 8 veces compartido • 308 visualizaciones

Me gusta Comentar Compartir

Correos de Honduras
9 oct ·

La portada digital de **Correos de Honduras** resalta el Día Mundial del Correo con los avances y resulta... Ver más

9:14 • 97%

Correos de Honduras
17 oct ·

Utiliza el servicio postal que garantiza la rapidez, seguridad y confianza en el envío de tus paquetes por todo el mun... Ver más

112 9 comentarios • 15 veces compartido

Me gusta Comentar Compartir

Me gusta Comentar Compartir

Correos de Honduras

17 oct ·

En este año 2023 el Gobierno de la Presidenta Xiomara Castro De Zelaya con su programa de Merienda Escola... Ver más

7 2 veces compartido • 145 visualizaciones

Me gusta Comentar Compartir

Correos de Honduras

17 oct ·

Utiliza el servicio postal que garantiza la

9:15 97%

Correos de Honduras 9+

Publicaciones Información Más

Correos de Honduras

20 oct ·

Cada mejora, innovación y modernización en **Correos de Honduras** es para beneficiar a la población hondur... Ver más

9:16 97%

Correos de Honduras
22 oct ·

Para participar en la Cumbre de Migración "Encuentro por una vecindad fraterna y con bienestar", la Presidenta Xio... Ver más

Correos de Honduras

22 oct ·

Si deseas que **Correos de Honduras** mantenga segura tu paquetería para que puedas recogerla a tu tiempo la ... Ver más

25 2 veces compartido

Me gusta Comentar Compartir

9:15 • 97%

Correos de Honduras 9+

Publicaciones Información Más

Correos de Honduras

19 oct ·

Para recordar la importancia de la prevención, apoyar a quienes padecen esta enfermedad y agradecer la labor... Ver más

9:14 97%

Correos de Honduras 9+

Publicaciones Información Más

Correos de Honduras
16 oct ·

Correos de Honduras resalta en su portada digital la nueva emisión de estampillas postales ***UPAEP* 20**... Ver más

Correos de Honduras

18 oct ·

El Director General de Correos de Honduras, **David Zelaya Flores**, afirma que los tiempos de entrega en to... Ver más

45 8 veces compartido • 397 visualizaciones

Correos de Honduras

20 oct ·

Para todos los interesados en formar parte del equipo de ***Correos de Honduras*** para realizar su práctica profesional u... Ver más

30 6 veces compartido

Me gusta Comentar Compartir

Correos de Honduras
18 oct ·

📌**Correos de Honduras** te ofrece el servicio postal **Certificado**, la mejor forma para poder rastrear tu paqueterí... Ver más

9:14 97%

Correos de Honduras
16 oct ·

El Director General de **Correos de Honduras**, **David Zelaya Flores**, invita a la población en general a vivir la ... Ver más

16 2 veces compartido • 207 visualizaciones

Me gusta Comentar Compartir

9:15 97%

Correos de Honduras
21 oct ·

Correos de Honduras felicita la labor de las Fuerzas Armadas de Honduras en su día por su servicio de protección ... Ver más

9:15 97%

Correos de Honduras 9+

Publicaciones Información Más

Correos de Honduras

19 oct ·

Correos de Honduras recomienda a la población su servicio postal de **Correspondencia**, ideal para en... Ver más

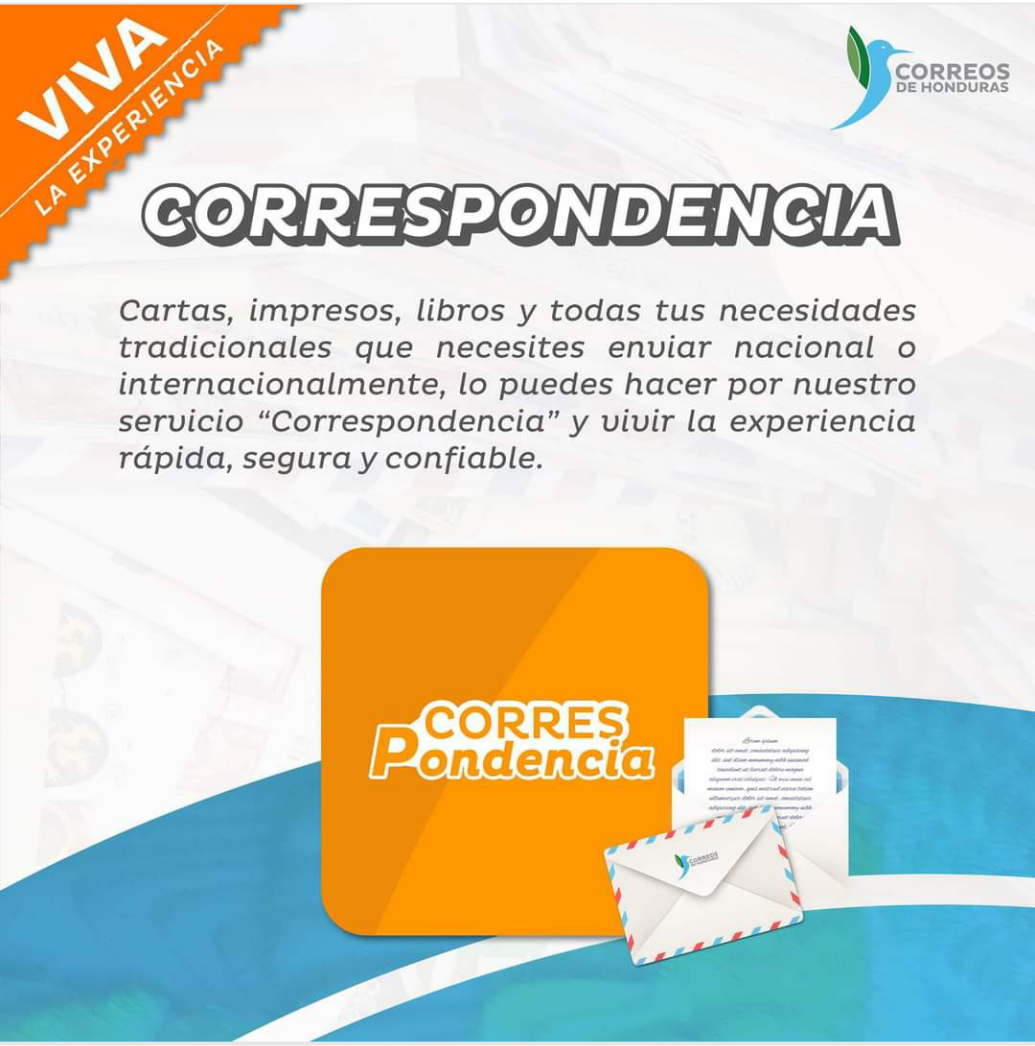

26 1 vez compartido

Me gusta Comentar Compartir

9:15 97%

Correos de Honduras 9+

Publicaciones Información Más

Correos de Honduras

19 oct ·

El Director General, **David Zelaya Flores**, asegura que en el Gobierno de la Presidenta Xiomara Castro De Ze... Ver más

9:15 97%

Correos de Honduras
18 oct ·

El Director General, **David Zelaya Flores**, afirma que las tarifas de Correos de Honduras son las más bajas del ... Ver más

CORREOS DE HONDURAS

HONDURAS
GOBIERNO DE LA REPÚBLICA

Correos de Honduras

21 oct ·

Para enviar detallitos especiales o productos de bajo peso puedes utilizar la calidad de los **Pequeños** P**aquet**... Ver más

88 11 comentarios • 3 veces compartido

Me gusta Comentar Compartir

BANHPROVI
EL TENER UNA VIVIENDA PROPIA
UNIDAD DE TRADUCCIONES
BANHPROVI
¡AHORA CON CERO PRIMA!
0%
Vivienda Social
Vivienda Media
"Esta Casa es Mía"
4%
HONDURAS EMPRENDE

SEGURO
El acceso a la información es tu derecho.
HONDURAS

BANHPROVI
¡AHORA CONTAMOS CON LA TASA MÁS BAJA DE INTERÉS!
Vivienda Clase Media
"Esta Casa es Mía"
7%
HASTA 30 AÑOS
2291-0505
IAIP

www.honducor.gob.hn
CORREOS
DE HONDURAS
PROPIEDAD
DEL
ESTADO DE HONDURAS

CORREOS DE HONDURAS
LOS PRECIOS MÁS BAJOS
LA MEJOR ATENCIÓN
SEGURO
RÁPIDO
CONFIABLE
ANTECEDENTES HISTORICOS DEL CORREO NACIONAL DE HONDURAS
A NIVEL NACIONAL
CORREOS DE HONDURAS
SOLICITUD DE INFORMACIÓN PÚBLICA
2236-0202

Correos de Honduras
27 oct ·

Correos de Honduras felicita a los galenos y galenas del país por estar al servicio de la salud del pueblo h... Ver más

CORREOS DE HONDURAS
PROPIEDAD
YAMAHA

SEGURO
TRANSPARENCIA
Gobierno de la República
SOLICITUD DE
TRADUCCIONES
CORREOS DE HONDURAS

PGR
IHSS

Gobierno de la República
SOLICITUD
INFORMACIÓ
PÚBLICA
UNIDAD DE TRADUCCIONES
Secretaría de Relaciones Exteriores y Cooperación Internacional
CancilleriaHN

9:17 97%

Correos de Honduras
25 oct ·

El Director General de **Correos de Honduras**, ***David Zelaya Flores***, entregó las estampillas postales de la Ba... Ver más

9:18 97%

Correos de Honduras 9+

Publicaciones Información Más

Correos de Honduras
29 oct ·

Correos de Honduras ofrece los mismos servicios postales que la empresa privada, pero con mayor cobertura nacio... Ver más

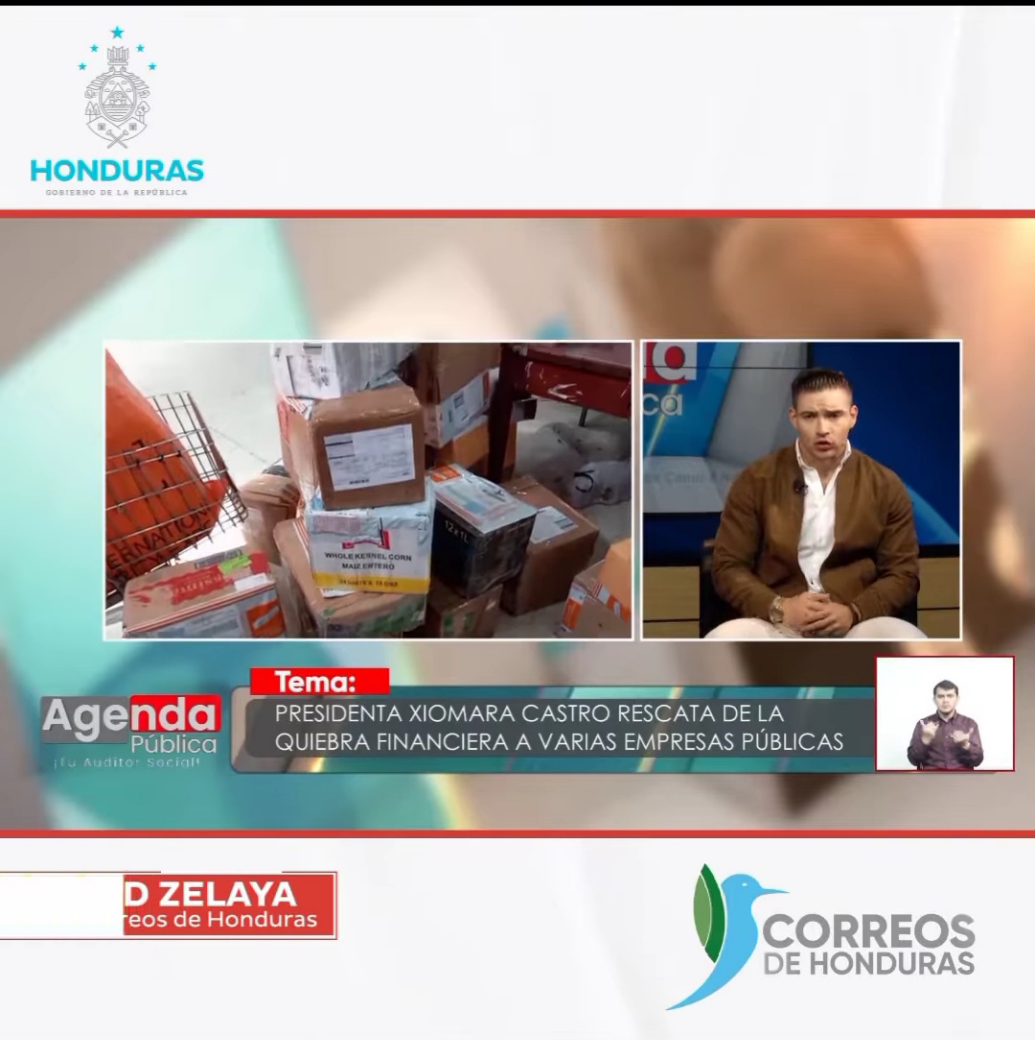

9:18 97%

Correos de Honduras 9+

Publicaciones Información Más

Correos de Honduras
27 oct ·

Correos de Honduras pondrá en marcha próximamente una nueva plataforma de E-commerce (comercio electróni... Ver más

Implementan plataforma para ayudar a mipymes

TEGUCIGALPA

El Correo Nacional de Honduras ejecutará un Plan Integral de Reforma y Desarrollo Postal con el objetivo de apoyar a la micro, pequeña y mediana empresa del país (mipymes), así lo informó su director David Zelaya. Refirió que con esta modalidad las mipymes podrán ofrecer sus productos a través de internet. Agregó que el proyecto también servirá como un diagnóstico técnico para identificar los problemas que presenta la institución. Además, que este plan viene en paralelo con una consultoría del Banco Interamericano de Desarrollo (BID) para realizar estudios de mercado. "Nos sentimos contentos de que este Plan Integral se está llevando de la mejor forma con consultores de alto nivel: suizos, mexicanos, uruguayos y alemanes", reveló, añadiendo que el proyecto tiene un costo de 190 mil dólares, financiado por el BID

Redacción
El Heraldo
diario@elheraldo.hn

9:18 • 97%

Correos de Honduras 9+

Publicaciones Información Más

Correos de Honduras

30 oct ·

Correos de Honduras resalta en su portada los lineamientos a seguir por directrices de la Presidenta Xiom... Ver más

www.honducor.gob.hn

CORREOS DE HONDURAS

30/10/2023 | Lunes Nº 73

Empresa de Correos de Honduras @honducor @Correohn @EmpresaCorreos Empresa de Correos de Honduras

Correos de Honduras pone a disposición flota vehicular y agencias postales en caso de emergencias a nivel nacional

Xiomara Castro de Zelaya
@XiomaraCastroZ

He solicitado a las instituciones del estado responsables de atender posibles emergencias, el monitoreo permanente de los fenómenos tropicales en el océano Pacífico y Atlántico. Activando las alertas y las comunidades para tomar las precauciones necesarias.

9:24 p. m. · 29 oct. 2023 · **85,8 mil** Reproducciones

468 Reposts **53** Citas **1.355** Me gusta **5** Elementos guardados

TROPICAL STORM PILAR (EP19)

Early-cycle track guidance initialized at 0000 UTC, 30 October 2023

Current Intensity: 35 kt Current Basin: Northeast Pacific

TCGP v2.5.2 NCAR

Correos de Honduras obtiene 100%

en el portal de transparencia del IAIP

HONDURAS

UPU 4th Extraordinary Congress - Riyadh 1 - 6 October, 2023

Correos de Honduras participa en el Congreso Extraordinario de la UPU

HONDURAS

Correos de Honduras participa en la Feria de la Transparencia 2023

Con el objetivo de demostrar los avances y resultados en infraestructura, nueva flota vehicular y mejoras en los tiempos de entrega, Correos de Honduras en los bajos del Congreso Nacional expuso a la población su modernización postal.

9:16 97%

Correos de Honduras 9+

Publicaciones Información Más

Correos de Honduras
23 oct ·

En la portada digital de **Correos de Honduras** se resalta la reunión de la Presidenta **Xiomara Castro** en l... Ver más

9:16 97%

Correos de Honduras
24 oct ·

De forma histórica **Correos de Honduras** mediante su Director General, Lic. **David Zelaya Flores**, participó en el cu... Ver más

9:18 97%

Correos de Honduras 9+

Publicaciones Información Más

Correos de Honduras
27 oct ·

📌***Correos de Honduras*** recibió en la administración de la Presidenta Xiomara Castro De Zelaya una calificación... Ver más

Correos de Honduras

27 oct ·

El Director General de Correos de Honduras, **David Zelaya Flores**, extiende sus felicitaciones a todos los pro... Ver más

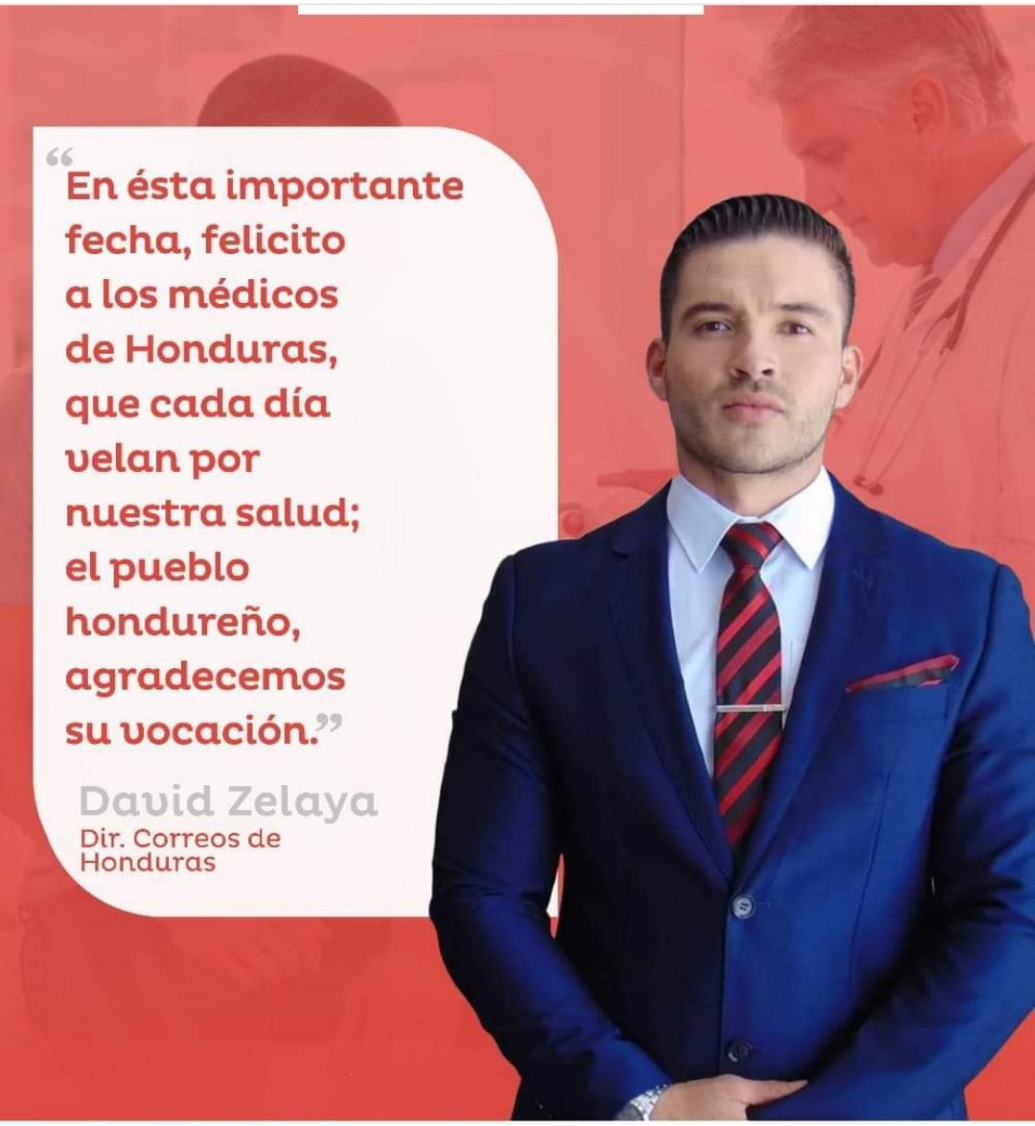

Correos de Honduras
27 oct ·

El Director General de Correos de Honduras, **David Zelaya Flores**, frente a su equipo de trabajo se hizo pres... Ver más

12 1 comentario • 2 veces compartido

Me gusta Comentar Compartir

Correos de Honduras
26 oct ·

Foto guardada en este dispositivo

Correos de Honduras participó en la Feria de Transparencia realizada en los bajos del Congreso Nacional HN ... Ver más

Correos de Honduras

26 oct ·

Correos de Honduras participó en la Feria de Transparencia realizada en los bajos del Congreso Nacional HN ... Ver más

69 5 veces compartido

Me gusta Comentar Compartir