

Soluciones propuestas

Calificación Contratista

Calidad de obra: 60 / 60 Cump Plazos: 20 / 20 Tramites Oportunos: 20 / 20

ASPECTOS AMBIENTALES

1. ¿Incide negativamente sobre el ambiente la ejecución de este proyecto?
Si la respuesta es si, ¿Qué medidas se están tomando?

Si No

2. ¿Existen en el lugar de la construcción letrinas o servicios sanitarios, que pueden ser utilizados por los trabajadores que están ejecutando la obra?*

Si No

3. Los desechos de la construcción se están disponiendo adecuadamente en un sitio fuera de la obra sin causar impactos negativos en el ambiente?*

Si No

* Si la respuesta es no, favor explique ¿Qué medidas se están tomando?

Nombre del supervisor:

ARTURO MARTINEZ

Nombre del AUDITOR:

ALDO VASQUEZ

Firma y sello del Supervisor MAMCEPAZ

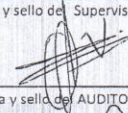
Firma y sello del AUDITOR MUNICIPAL

Se adjuntan cuatro fotografías a color

Alcaldía Municipal de Santa María La Paz

INFORME DE SUPERVISION DE CAMPO ESTIMACION II

Periodo del:

19/AGOSTO/2016 AL 01/SEPTIEMBRE/2016

PROYECTO: EN TIEMPO DESFASADO INCUMPLIMIENTO

Contrato: 05/08/2016

Departamento: LA PAZ

Nombre: CONSTRUCCION AULA 9X8 EDUCACION BASICA, JACOBO CARCAMO

Municipio: SANTA MARIA

Fase: Ejecucion

Ubicación: COMUNIDAD DE CRUCITAS

No. Visita	Mes de Visitas	Hora de Llegada	Hora de Salida	Fecha de Presentación
2	AGOSTO			01/09/2016

CONTRATO DE INVERSION

Contratista: RICARDO HUMBERTO MOLINA

MONTO CONTRATADO

L. 497,048.67

Fecha Inicio: 05 AGOSTO 2016 (SEGÚN CONTRATO)

O.C

L. 0.00

Plazo: 90 DIAS CALENDARIO

PORCENTAJE AVANCE:

53.62 %

OBSERVACIONES GENERALES DEL PROYECTO

Clima <input type="checkbox"/> Sin lluvia <input checked="" type="checkbox"/> Con lluvia	Rótulo <input type="checkbox"/> SI <input checked="" type="checkbox"/> No En Carretera <input type="checkbox"/> SI <input checked="" type="checkbox"/> No Rotulo Pare <input type="checkbox"/> SI <input checked="" type="checkbox"/> No Placa	Personal en Obra <input checked="" type="checkbox"/> Suficiente <input type="checkbox"/> Insuficiente Maestro de obra: 1 Albañiles: 3 Peones: 5 Mujeres: _____ Otros: _____	Materiales <input checked="" type="checkbox"/> Aprobado <input type="checkbox"/> Suficiente <input type="checkbox"/> Rechazado <input type="checkbox"/> Insuficiente Material Rechazado: _____	Calidad de Obra <input checked="" type="checkbox"/> Bueno <input type="checkbox"/> Regular <input type="checkbox"/> Malo Proyecto terminado <input type="checkbox"/> SI <input type="checkbox"/> No Doc. De Cierre Ingres <input type="checkbox"/> SI <input type="checkbox"/> No	Proyecto paralizado <input type="checkbox"/> SI <input checked="" type="checkbox"/> No Razón: <ul style="list-style-type: none"> Falta de fondos <input type="checkbox"/> Imputable ejecutor <input type="checkbox"/> Falta acceso <input type="checkbox"/> Mal clima <input type="checkbox"/> Otra: _____
---	--	--	--	---	---

OBRA EJECUTADA EN EL PERIODO II ESTIMACION

Las actividades que se pagan para la segunda estimacion son:

ACARREO MATERIAL DESPERDICIO: se cancela todos los trabajos referentes a acarreo de la periferia de excavaciones

RELLENO MATERIAL SELECTO: se cancela lo que esta en la parte interna del aula, se termina de compactar

DADO CONCRETO 50X50X30: estos son los que se construyeron para sostener las columnas del pasillo frontal y estan al cien

CASTILLO 20X20: estan ubicados en pasillo, son tres e interiormente tienen la tubería para desagüe aguas lluvias

CARGADOR DE PUERTAS Y VENTANAS: ya estan contruidos por lo que se cancela en su totalidad

BATIENTES: se cancela todo lo referente a batientes de las dos medidas contratadas los cuales ya estan contruidos

TECHO DE AULA: actualmente la cubierta ya esta instalada con una estructura de canaleta galvanizada de 6 al igual que el aislante termico y la viga de tubo cuadrado de 4x4".

ENTABICADOS ya se construyo el entabicado frontal y el posterior que ya se encuentran repelados

REPELLO Y PULIDO DE PAREDES: actualmente se finalizan los pulidos de paredes el cual se mira de buena calidad, al igual que todo lo referente a tallado de elementos.

las actividades restantes estan en suministros de puertas, ventanas, balcones, pintura y piso de granito terrazo claro, lo anterior garantiza un buen avance actual del proyecto, siempre queda pendiente la orden de cambio ya que se definiran y socializaran con las autoridades municipales los incrementos

el clima es lluvioso pero no ha afectado el desarrollo del proyecto que tiene un tiempo de 90 dias

OBSERVACIONES EN LA OBRA

Situaciones

NINGUNA FUERA DE LO NORMAL

Alcaldia Municipal de Santa Maria, La Paz

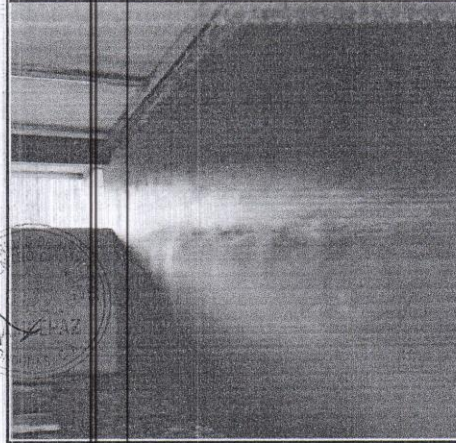
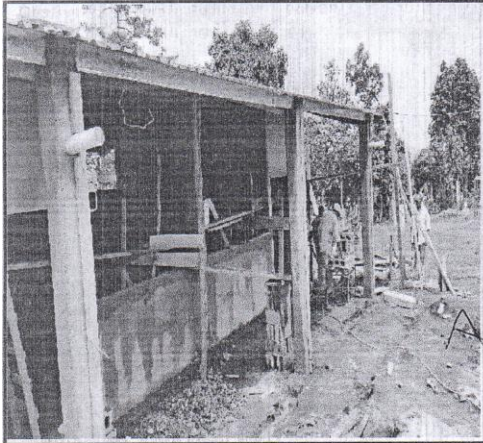

FOTOS II ESTIMACION PROYECTO: CONSTRUCCION AULA 9X8 EN ESCUELA JACOBO CARCAMO DE LA ALDEA CRUCITAS, SANTA MARIA, LA PAZ

Observación fotografía Superior: PANORAMICA DE LOS AVANCES DEL PROYECTO PARTE FRONTAL

Superior derecha: PULIDO DE PAREDES

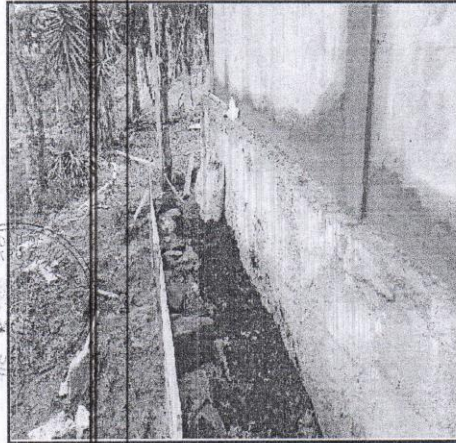
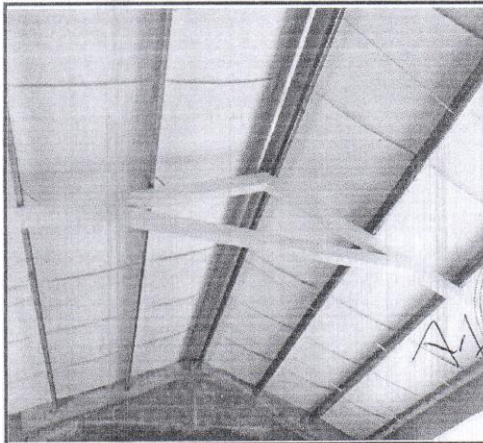

Observación fotografía Inferior: SE OBSERVA VIGA METALICA, ESTRUCTURA DE TECHO Y AISLANTE

Inferior derecha: TRABAJOS EN LA ACERA POSTERIOR

Alcaldía Municipal de Santa María, La Paz

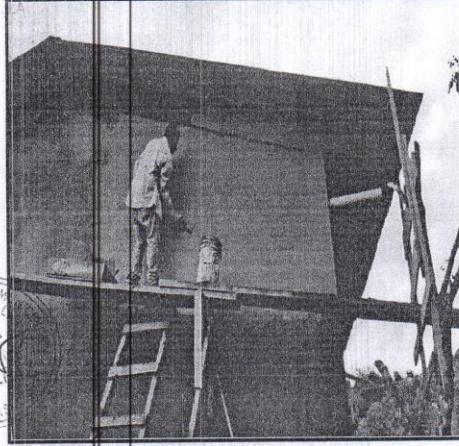

FOTOS II ESTIMACION PROYECTO: CONSTRUCCION AULA 9X8 EN ESCUELA JACOBO CARCAMO DE LA ALDEA CRUCITAS, SANTA MARIA, LA PAZ

Observación fotografía Superior: TRABAJOS EN AREA POSTERIOR AULA
Superior derecha: PULIDO DE PAREDES AREA LATERAL

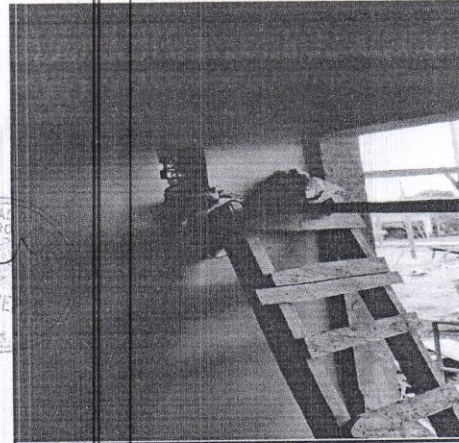
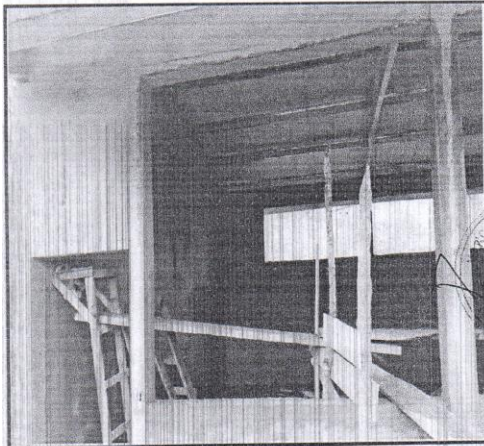

Observación fotografía Inferior: SE OBSERVAN AVANCES EN AREA FRONTAL CARGADORES PUERTA Y VENTANAS
Inferior derecha: TRABAJOS EN ILUMINACION SE OBSERVA CAJA DE CIRCUITOS

