



HONDURAS

INSTITUTO NACIONAL PENITENCIARIO



CENTRO PENITENCIARIO DE COMAYAGUA

Comayagua, Comayagua
29 de Diciembre de 2023

ASUNTO: INFORME DE PROYECTOS PRODUCTIVOS

A L: SEÑOR COMISIONADO PRESIDENTE DE LA COMISION INTERVENTORA DEL INSTITUTO NACIONAL PENITENCIARIO CORONEL DE INFANTERIA DEM
FERNANDO RAMIRO MUÑOZ BONILLA

- I. Respetuosamente me dirijo a esa superioridad a fin de remitir el informe de proyectos productivos (avícola, porcino, agrícola y piscícola) correspondiente al mes de Diciembre de 2023, los Cuáles se detallan a continuación.

- II. Sin otro particular me suscribo de usted reiterando mis más altas muestras de subordinación y respeto

RESPETUOSAMENTE

DIOS

PATRIA

JUSTICIA

Mayor de artillería DEM

Dimas Vargas Montoya
Dimas Vargas Montoya

Director Centro Penitenciario Comayagua





HONDURAS

INSTITUTO NACIONAL PENITENCIARIO



CENTRO PENITENCIARIO DE COMAYAGUA

INVENTARIO DE PROYECTO PORCINO

28 de Diciembre del 2023

N°	ETAPA	TOTAL	OBSERVACIONES
1	Lechones	35	
2	Inicio	50	
3	Desarrollo	11	
4	Crecimiento	7	
6	Vientres	13	
7	Verracos	3	
	TOTAL	119	

- a. Actualmente contamos con Trece (13) vientres en etapa reproductiva
- b. Se cuenta con Tres (3) cerdos de etapa de desarrollo (Verracos)

Doroteo Bonilla
Encargado Proyecto porcino



HONDURAS

INSTITUTO NACIONAL PENITENCIARIO



CENTRO PENITENCIARIO DE COMAYAGUA

PROYECTO PORCINO

1. El inventario actual de cerdos es de **(119)** en total distribuidos de la siguiente manera:
 - Lechones
 - Inicio
 - Crecimiento
 - Desarrollo
 - Vientres
 - Verracos
2. Se realizo la compra de 3 vientres nuevos de la línea Landrace más Yorkshire, con el fin de aumentar el pie de cría en la granja.
3. En el presente mes de diciembre se realizaron ventas de cerdos. Ya que este mes dediciembre la institución presenta bastante demanda de cerdos.
4. Se realizo una sala de destazo, por la demanda y exigencia del producto.
5. Se hizo un sistema de aspersion ya que los cerdos carecen de células sudoríparas, ayudándole a bajar el estrés en los animales con la llegada del verano, previniendo la muerte y la baja de peso de los mismos.
6. Se implemento más comederos para cerdos, con el fin de tener mejores resultados.





HONDURAS

INSTITUTO NACIONAL PENITENCIARIO



CENTRO PENITENCIARIO DE COMAYAGUA

7. El próximo año se elaborara una sala de gestación, para mejorar el índice de partos, ya que dicha sala ayuda a la hebra gestante a la mayor comodidad para la cerda y sus crías.
8. Se realizo la monta de los primeros cerdos comprados, para mejorar pie de cría.

Colocación de un sistema de aspersion.





HONDURAS
REPUBLICA DE LA REPUBLICA

INSTITUTO NACIONAL PENITENCIARIO



CENTRO PENITENCIARIO DE COMAYAGUA

Elaboración de sala de destazo.

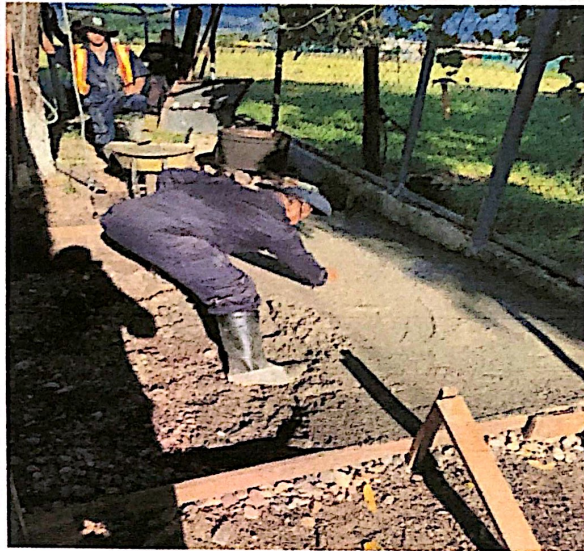

Reproducción de la nueva genética.



B° LA INDEPENDENCIA, CARRETERA PANAMERICANA, FTE. GASOLINERA UNO
COMAYAGUA, COMAYAGUA, HONDURAS C.A.
TELEFAX. 2772-0213, CORREO ELECTRONICO pn_comayagua_hn@yahoo.com

DIOS - PATRIA - JUSTICIA





HONDURAS

INSTITUTO NACIONAL PENITENCIARIO



CENTRO PENITENCIARIO DE COMAYAGUA

Comederos para cerdos



B° LA INDEPENDENCIA, CARRETERA PANAMERICANA, FTE. GASOLINERA UNO
COMAYAGUA, COMAYAGUA, HONDURAS C.A.
TELÉFAX. 2772-0213, CORREO ELECTRONICO pn_comayagua_hn@yahoo.com

DIOS - PATRIA - JUSTICIA





HONDURAS
REPUBLICA DE LA REPUBLICA

INSTITUTO NACIONAL PENITENCIARIO



CENTRO PENITENCIARIO DE COMAYAGUA

PROYECTO PISCICOLA

1. Se preparo la limpieza de la laguna, realizando la corta de la maleza y el encalado de la misma.
2. Se efectuó el llenado de la primera laguna, en la cual se sembrarán 3,000 alevines.
3. Se realizo la siembra de 3,000 alevines en la primer laguna.
4. En la segunda laguna se están realizaron los procesos de limpieza en la cual el próximo año se procederá a su siembra de alevines.
5. Se instalo el aireador en la primer laguna para evitar la mortalidad de alevines y darles una mejor oxigenación.

Limpieza de la laguna.





HONDURAS

INSTITUTO NACIONAL PENITENCIARIO



CENTRO PENITENCIARIO DE COMAYAGUA Llenado de la laguna

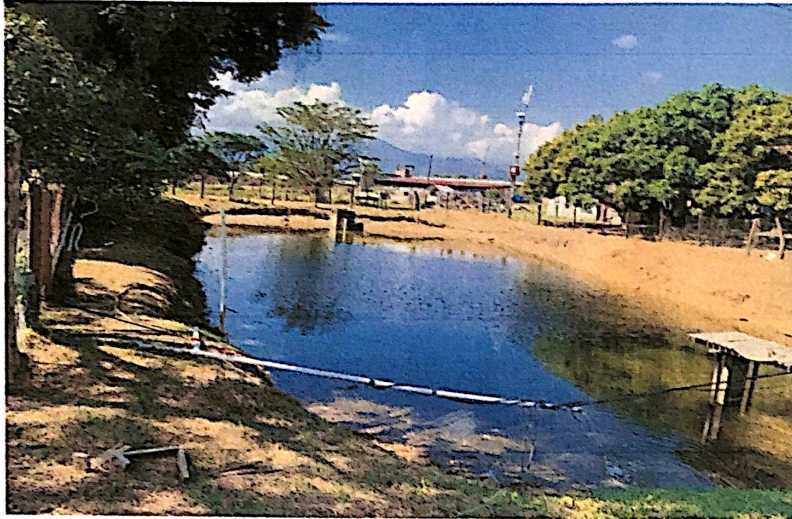

Siembra de alevín





HONDURAS
REPUBLICA DE LA REPUBLICA

INSTITUTO NACIONAL PENITENCIARIO



CENTRO PENITENCIARIO DE COMAYAGUA

Se instaló aireador para oxigenar la laguna



PROYECTO AVICOLA

1. El proyecto avícola representa la mayor parte de los ingresos económicos de los proyectos productivos.
2. Actualmente se cuenta con (5) lotes de aves especializadas en postura de las razas **súper Nick, Hy line Brown, y D-kalbWhite, Hyline White** teniendo un total de (4270) aves en postura.
3. Teniendo una producción total al 28 de Diciembre de Tres mil ochocientos quince (3815).





HONDURAS
REPUBLICA DE LA REPUBLICA

INSTITUTO NACIONAL PENITENCIARIO



CENTRO PENITENCIARIO DE COMAYAGUA

4. La tasa de mortalidad es de 18 aves, el 0.4% en total al 28 de Diciembre.
5. En cuanto al porcentaje de producción, aceptable.
6. El lote de 1000 aves ya entró en el periodo de postura elevando la producción de huevos en la granja, con un promedio de 29 cartones diarios a la fecha.
7. Se están haciendo mejoras en el rodiluvio ya que este estaba dañado y se necesita estar disponible para la desinfección de los vehículos que entren a la granja evitando la entrada de un agente patógeno.
8. Se realizó la vacunación de complejo B al lote que presenta 96 semanas con el objetivo de mantener la producción hasta su descarte.

Construcción de rodiluvio





HONDURAS

INSTITUTO NACIONAL PENITENCIARIO



CENTRO PENITENCIARIO DE COMAYAGUA

PROYECTO AVICOLA 2023

INVENTARIO DE AVES

DICIEMBRE		LOTE NO. 1-A	
DIA	FECHA	MUERTAS	EXISTENCIA
J	28/12/2023	0	1000

DICIEMBRE		LOTE NO. 3	
DIA	FECHA	MUERTAS	EXISTENCIA
J	28/12/2023	9	730

DICIEMBRE		LOTE NO. 4	
DIA	FECHA	MUERTAS	EXISTENCIA
J	28/12/2023	1	981

DICIEMBRE		LOTE NO. 5	
DIA	FECHA	MUERTAS	EXISTENCIA
J	28/12/2023	0	580

DICIEMBRE		LOTE NO. 6	
DIA	FECHA	MUERTAS	EXISTENCIA
J	28/12/2023	8	979

Inv. Al 28/12/2023 4270

Miguel Angel Hernández Proyecto Avícola





HONDURAS

INSTITUTO NACIONAL PENITENCIARIO



CENTRO PENITENCIARIO DE COMAYAGUA

INVENTARIO DE AVES MES DE DICIEMBRE 2023

Lote	Ingresaron	Inventario Inicial		Existencia de Noviembre		Mortalidad de Diciembre		Edad
		Blancas	Marrones	Blancas	Marrones	Blancas	Marrones	
3	17/06/2022	800	0	739	0	9	0	96
4	02/03/2023	0	1000	0	982	0	1	59
5	25/03/2023	600	0	580	0	0	0	55
6	28/05/2023	1000	0	987	0	8	0	47
1-A	23/11/2023	1000	0	1000	0	0	0	22
		2400	1000	3306	982	17	1	
		3400		4288		18		

Se registro una baja de 18 aves al 28 de Diciembre que representa el 0.4% de mortalidad.
Actualmente se cuenta con un inventario de **4270** aves en total.

$$P/M = \frac{18}{4288} \cdot 100 = 0.4\%$$

PORCENTAJE DE PRODUCCION POR LOTE

Datos de produccion tomados en fecha 28 de Diciembre de 2023 por cada lote

LOTE	BUENOS	SUCIOS	QUEBRADOS	CARTONES	UNIDADES	NO. AVES	%
3	21	0	0	21	30	730	86.30%
4	31	0	0	31	30	981	94.80%
5	18	0	0	18	30	580	93.10%
6	31	0	0	31	30	979	94.99%
1-A	29	0	0	29	30	1000	87.00%





HONDURAS

INSTITUTO NACIONAL PENITENCIARIO



CENTRO PENITENCIARIO DE COMAYAGUA Producción de huevos del nuevo lote comprado.



B"LA INDEPENDENCIA, CARRETERA PANAMERICANA, FTE. GASOLINERA UNO
COMAYAGUA, COMAYAGUA, HONDURAS C.A.
LEFAX. 2772 0213, CORREO ELECTRONICO pn_comayagua_hn@yahoo.com

DIOS - PATRIA - JUSTICIA



IN. INSTITUTO NACIONAL PENITENCIARIO



HONDURAS

INSTITUTO NACIONAL PENITENCIARIO



CENTRO PENITENCIARIO DE COMAYAGUA Remodelación del rodiluvio.



B° LA INDEPENDENCIA, CARRETERA PANAMERICANA, FTE. GASOLINERA UNO
COMAYAGUA, COMAYAGUA, HONDURAS C.A.
LEFAX. 2772-0213, CORREO ELECTRONICO Opn_comayagua_hn@yahoo.com

DIOS - PATRIA - JUSTICIA



CENTRO PENITENCIARIO DE COMAYAGUA
Vacunando lote con 96 semanas



PROYECTO AGRICOLA

1. Se realizo la cosecha y la venta de la primer parcela de maiz.
2. se consumaron las fertilizaciones por parcela, aplicando fertilizante granular como: DAP (18-46-0), KCL (0-0-60), UREA(46-0-0), K mag(potasio22% , magnesio 11%, azufre 21%).
3. Se realizaron aplicaciones foliares con los productos bayfolan y zinc para suplementar alguna deficiencia y para el desarrollo y crecimiento de las plantas.



CENTRO PENITENCIARIO DE COMAYAGUA

4. En los proximos dias se vendera la hoja del maiz para uso ganadero, y se procedera a la preparacion del terreno para la proxima siembra ya que el maiz tiene su demanada.
5. Se realizo la siembra de chile en bandejas, el cual esta en proceso de germinacion.
6. Se desmalezo el cultivo de mango como preparativo para su proxima aplicaciones de fertiizante para el desarrollo de flor para su cosecha.
7. Se implemento el uniforme al grupo de trabajo de proyectos productivos.

Cosecha de elote para su venta





HONDURAS



INSTITUTO NACIONAL PENITENCIARIO



CENTRO PENITENCIARIO DE COMAYAGUA Asistencia del cultivo de mango.



B° LA INDEPENDENCIA, CARRETERA PANAMERICANA, FTE. GASOLINERA UNO
COMAYAGUA, COMAYAGUA, HONDURAS C.A.
TELÉFONO: 2772-0213, CORREO ELECTRONICO: opn_comayagua_hn@yahoo.com

DIOS - PATRIA - JUSTICIA   



HONDURAS
GOBIERNO DE LA REPUBLICA

INSTITUTO NACIONAL PENITENCIARIO

H
Instituto Nacional
Penitenciario
GOBIERNO DE LA REPUBLICA

CENTRO PENITENCIARIO DE COMAYAGUA Implementación de uniforme



B° LA INDEPENDENCIA, CARRETERA PANAMERICANA, FTE. GASOLINERA UNO
COMAYAGUA, COMAYAGUA, HONDURAS C.A.
TELEFAX. 2772-0213, CORREO ELECTRONICO pn_comayagua_hn@yahoo.com

DIOS - PATRIA - JUSTICIA



HONDURAS
REPUBLICA DE LA REPUBLICA

INSTITUTO NACIONAL PENITENCIARIO



CENTRO PENITENCIARIO DE COMAYAGUA ADMINISTRACION DE PROYECTOS PRODUCTIVOS ESTADO DE INGRESOS Y EGRESOS DESDE 25/11/2023 HASTA 28/12/2023

CIFRAS EN LEMPIRAS

DESCRIPCION	SUB-TOTAL	TOTAL	SALDO FINAL
Saldo del 24 de Noviembre 2023			L. 150,678.01
Caja	12,616.00		
Bancos	138,062.01		
INGRESOS PROYECTO AVICOLA		367,700.00	
Venta de Productos Avicolas	362,700.00		
Venta de Gallinaza	5,000.00		
INGRESOS PROYECTO PORCINO		315,570.00	
Venta de Cerdos	315,570.00		
INGRESOS PROYECTO AGRICOLA		20,000.00	
Venta de Maiz	20,000.00		
TOTAL INGRESOS			703,270.00
SALDO ANT. (+) INGRESOS al 28/12/23			853,948.01
(-) EGRESOS PROYECTO AVICOLA		338,593.27	
Compra de Alimento (Existencia para 28/12/23 L.64,086.51)	287,959.00		
Veterinaria de Aves	12,945.50		
Compra de material de empaque Avicola	6,355.00		
Compra de Equipo/Materiales Proy. Avicola	31,333.77		
(-) EGRESOS PROYECTO PORCINO		219,633.35	
Compra de Alimento (Existencia para 28/12/23 L.26,542.90)	77,497.00		
Insumo Veterinaria de Cerdos	61,172.00		
Inventario de Cerdos	22,500.00		
Compra de material de empaque Porcino	154.00		
Compra de Equipo/Materiales Proy. Porcino	52,204.35		
Pago por Destazo Porcino	5,000.00		
Gastos de suministros Proyecto Porcino	1,106.00		
(-) EGRESOS PROYECTO AGRICOLA		6,526.00	
Compra de Insumos Agricolas	5,450.00		
Compra de Equipo/Materiales Proy. Agricola	876.00		
Gastos de Mantenimiento Agricola	200.00		
(-) EGRESOS PROYECTO PISCICOLA		20,734.33	
Inventario de Peces	3,000.00		
Compra de Equipo/Materiales Proy. Piscicola	17,734.33		
(-) GASTOS DE ADMON.		19,439.00	
Gastos de Admon.	110.00		
Papeleria y Utiles	2,029.00		
Sueldos y Salarios	17,300.00		
TOTAL EGRESOS			L. 604,925.95
SALDOS INGRESOS - EGRESOS			L. 249,022.06
UTILIDAD DEL 25 DE NOVIEMBRE AL 28 DE DICIEMBRE 2023			

Caja L. 18,475.67
Banco 230,546.39
L. 249,022.06