UTM-2023-026

CONTRATO PRIVADO: CONSTRUCCIÓN DE PUENTE HAMACA SOBRE RIO CONCHAGUAL EN BARRIO COLACA MUNICIPIO DE LA IGUALA LEMPIRA.

Nosotros: **ABOGADO FRANCIS ADALID PAZ MATEO,** hondureño, mayor de edad, con **DNI. 1309 1995 00068** extendida en el municipio de La Iguala, con numero de solvencia municipal # **027836,** con domicilio en La Iguala Lempira; actuando en este acto como **ALCALDE DEL MUNICIPIO DE LA IGUALA,** nombrado en acta de sesión extraordinaria del consejo Nacional Electoral celebrada el 20 de diciembre 2021, acta#74-2021, facultado para ejercer la representación de la municipalidad y para celebrar todo tipo de actos y contratos, quién en adelante, para efecto de este contrato se denominará como, **EL CONTRATANTE;JOSE LEOCADIO PEREZ BEJARANO** con **DNI. 1309-1971-00093 RTN: 13091971000935** hondureño, mayor de edad, unión libre, con domicilio actual barrio carrizales La Iguala Lempira quien se denominará **EL CONTRATADO,** encontrándonos en el pleno uso y goce de nuestras facultades y derechos civiles, libre y espontáneamente manifestamos que en esta fecha 28 de junio año 2023 hemos convenido celebrar el presente **CONTRATO PRIVADO** de conformidad con las cláusulas y estipulaciones siguientes:

Para efectos del presente contrato el señor **ABOGADO FRANCIS ADALID PAZ MATEO** en adelante se denomina el contratante y el señor **JOSE LEOCADIO PEREZ BEJARANO** contratista.

CLAUSULA PRIMERA:

El contratante en uso de sus servicios hará la **CONSTRUCCIÓN DE PUENTE HAMACA SOBRE RIO CONCHAGUAL EN BARRIO COLACA MUNICIPIO DE LA IGUALA LEMPIRA.** para que en sus condiciones de contratista se encargue de efectuar el trabajo especificado, el cual deberá mostrar el desglose de cantidades.

CLAUSULA SEGUNDA:

CONSTRUCCIÓN DE PUENTE HAMACA SOBRE RIO CONCHAGUAL EN BARRIO COLACA MUNICIPIO DE LA IGUALA LEMPIRA.

DESCRIPCIÓN:

CANTIDAD	DESCRIPCION	UNIDAD	COSTO UNITARIO	COSTO TOTAL
32m³	Cimentación de mampostería	cúbicos	L.700.00	L.22,400.00
104.4ml	Armado de hierro para bases	lineales	L.99.91	L.10,430.60
111.78m²	encofrados	cuadrados	L.80.00	L.8,942.4
11m³	Fundición de bases.	cúbicos	L.1,000.00	L.11,000.00
401 ml	Tensar cable de acero de ¾ y de ½	Lineales	L.20.00	L.8,020.00
146 m²	Plataforma de madera	cuadrados	L.79.50	L.11,607.0
152ml	Colocación de maya ciclón de 6 pies	lineales	L.50.00	L 7,600.00
			total	L.80,000.00
			12.5%	L.10,000.00
			A pagar	L.70,000.00

UTM-2023-026

Con un valor de mano de obra calificada de (L 80,000.00) ochenta mil lempiras exactos para ser utilizados CONSTRUCCIÓN DE PUENTE HAMACA SOBRE RIO CONCHAGUAL EN BARRIO COLACA MUNICIPIO DE LA IGUALA LEMPIRA.

CLAUSULA TERCERA:

El contratista se compromete a hacer el trabajo descrito anteriormente empleando mano de obra calificada por su cuenta que estime convenientes, aceptando los riegos y responsabilidades por la persona empleada en caso de accidente, la comunidad se compromete con la mano de obra no calificada que sea necesaria para la ejecución del proyecto. Se podrá prorrogar el plazo de ejecución del proyecto solamente en el único caso que por días críticos de lluvia no se haya realizado normalmente el trabajo, o por disposiciones únicas y exclusivas del contratante. Durante la vigencia del contrato que será del 3 **DE JULIO DE 2023, AL 03 DE SEPTIEMBRE DE 2023.**

CLAUSULA CUARTA:

El contratista supervisara y vigilara la ejecución del trabajo que se lleve a cabo para constar que se está cumpliendo con las normas de buen trabajo y con las posiciones convenidas, se puede prescindir este contrato si a su juicio no se está cumpliendo con todo lo anterior, no asumiendo el contratante ninguna responsabilidad en este caso.

CLAUSULA QUINTA:

El contratante no se responsabiliza por accidentes que puedan ocurrir en el área de trabajo por lo que el contratista deberá utilizar todas las medidas de precauciones necesarias y propias para este tipo de actividades.

CLAUSULA SEXTA:

El contrato se flexibilizará de acuerdo algunas necesidades en que ambas partes técnicas convengan.

CLAUSULA SÉPTIMA:

En caso de incumplimiento por una de la parte se pasará a la responsabilidad del pago de una multa del 0.36 diario sobre el monto del contrato por incumplimiento de algunas de las actividades planteadas en el convenio. Lo anterior implica que pueda haber consenso por las partes.

CLAUSULA OCTAVA:

Los pagos serán financiados con fondos de Trasferencia y de acuerdo a la disponibilidad financiera de la Municipalidad.

CLAUSULA NOVENA:

Mediante la entrega y aceptación del informe final, los pagos contrato estarán sujetos a la retención de 12.50% del impuesto sobre la renta de acuerdo al artículo No. 50 de la ley del impuesto sobre la renta. Total, del contrato **(L 80,000.00) ochenta mil lempiras exactos** Total, deducción de **(10,000.00) diez mil lempiras exactos** total, apagar **(L. 70,000.00) setenta mil lempiras exactos.**

CLAUSULA DECIMA:

El contratante pagara a **JOSE LEOCADIO PEREZ BEJARANO** en represente como contratista individual por este trabajo la suma de **(L. 70,000.00) setenta mil lempiras exactos.** en la forma siguiente:

UTM-2023-026

1. Un anticipó del 20% establecido en el artículo 179 de la ley de contrataciones del estado que corresponde al **(L.16,000.00) dieciséis mil lempiras exactos.**
2. La primera estimación según los avances del proyecto de **(L.24,000.00) veinte y cuatro mil lempiras exactos.**
3. La segunda y última estimación al tener finalizada la obra de **(L.30,000.00) treinta mil lempiras exactos.**

Aceptación: las partes aceptan el contenido de todo y cada una de las cláusulas del presente contrato y en consecuencias se comprometen a cumplirlas en toda su extensión. En fe de lo cual firmamos la presente en La Iguala, Lempira a los 28 días del mes de junio del año 2023.

ABOG. FRANCIS ADALID PAZ MATEO
Alcalde Municipal

JOSE LEOCADIO PEREZ BEJARANO
Contratista

HONDURAS

REPÚBLICA DE HONDURAS C. A.
ALCALDÍA MUNICIPALIDAD DE
La Iguala, Lempira
Correo: municipalidadlaiguala@yahoo.com
RTN: 13099995432420

UTM-2023-026

La iguala, Lempira 03 de julio del 2023

señor
JOSE LEOCADIO PEREZ BEJARANO
Su Oficina

Referencia: **CONSTRUCCIÓN DE PUENTE HAMACA SOBRE RIO CONCHAGUAL EN BARRIO COLACA MUNICIPIO DE LA IGUALA LEMPIRA**

ORDEN DE INICIO

ESTIMADO; JOSE LEOCADIO PEREZ BEJARANO
De conformidad a lo establecido en el Artículo 72 de la ley de contratación del estado y en atención al contrato de Construcción para la ejecución del proyecto de la referencia; suscrito el 28 de junio de 2023, entre usted en su condición de **CONTRATISTA INDIVIDUAL** y la **MUNICIPALIDAD DE LA IGUALA LEMPIRA** la cual Represento, por este medio se le notifica que puede dar inicio a los referidos trabajos a partir de esta fecha.

Atentamente.

ABOG. FRANCIS ADALID PAZ MATEO
ALCALDE MUNICIPAL

C.c. Archivo
C.c. Unidad Técnica Municipal

HONDURAS

REPÚBLICA DE HONDURAS C. A.
ALCALDÍA MUNICIPALIDAD DE
La Iguala, Lempira
Correo: municipalidadlaiguala@yahoo.com
RTN: 13099995432420

UTM-2023-026

La Iguala., Lempira 28 de junio del 2023

señor
JOSE LEOCADIO PEREZ BEJARANO
Su Oficina

NOTIFICACIÓN DE LA RESOLUCIÓN DE ADJUDICACIÓN

Señor
JOSE LEOCADIO PEREZ BEJARANO
Tengo a bien comunicarle a usted, que después de revisar las ofertas para la construcción del proyecto **CONSTRUCCIÓN DE PUENTE HAMACA SOBRE RIO CONCHAGUAL EN BARRIO COLACA MUNICIPIO DE LA IGUALA LEMPIRA.**Su propuesta ha presentado el mejor precio; **(L 80,000.00) ochenta mil lempiras exactos.** por lo que esta Alcaldía Municipal de La Iguala Lempira, le **ADJUDICA** el Proyecto en mención.

Atentamente.

ABOG. FRANCIS ADALID PAZ MATEO
ALCALDE MUNICIPAL

C.c. Archivo
C.c. Unidad Técnica Municipal

REPÚBLICA DE HONDURAS
REGISTRO NACIONAL DE LAS PERSONAS
DOCUMENTO NACIONAL DE IDENTIFICACIÓN

NOMBRE / FORENAME
JOSE LEOCADIO

APELLIDO / SURNAME
PEREZ BEJARANO

FECHA DE NACIMIENTO / DATE OF BIRTH
22-04-1971

NÚMERO DE IDENTIFICACIÓN / ID NUMBER
1309 1971 00093

NACIONALIDAD / NATIONALITY
HND

FECHA DE EXPIRACIÓN / DATE OF EXPIRY
22-04-2031

LUGAR DE NACIMIENTO / PLACE OF BIRTH
HONDURAS

RNP
34000000001673349

DOMICILIO / ADDRESS
LA IGUALA
LEMPIRA

COMISIONADOS PROPIETARIOS

I<HND0015942160<<<<<<<<<<<<<<<
7104228M3104220HND<<<<<<<<<<<8
PEREZ<BEJARANO<<JOSE<LEOCADIO<

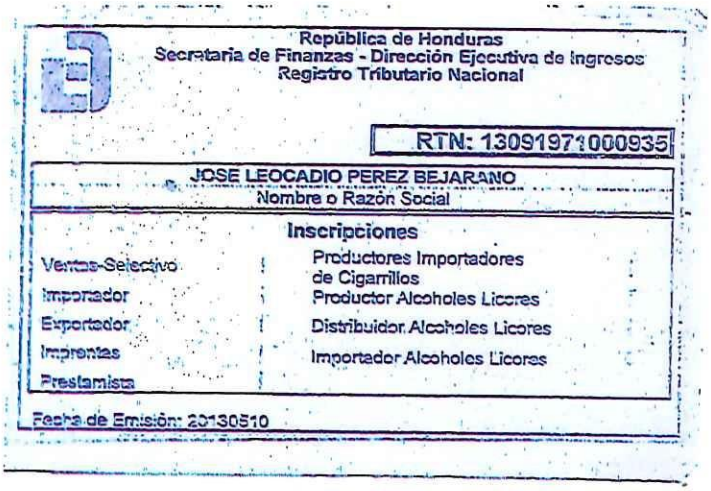

República de Honduras
Secretaría de Finanzas - Dirección Ejecutiva de Ingresos
Registro Tributario Nacional

RTN: 13091971000935

JOSE LEOCADIO PEREZ BEJARANO
Nombre o Razón Social

Inscripciones

Ventas-Selectivo	Productores Importadores de Cigarrillos
Importador	Productor Alcoholes Licores
Exportador	Distribuidor Alcoholes Licores
Imprentas	Importador Alcoholes Licores
Prestamista	

Fecha de Emisión: 20130510

Base Legal: Art. 1, 2, y 3 del Decreto Nº 102 del 9 de Enero de 1974, reformado mediante Art. 12 del Decreto Nº 255 del 10 de Agosto de 2002, Art. 10 del Decreto Nº 25 de la Ley de Impuesto Sobre Ventas, Art. 55 del Decreto 22-97, Art. 39 del Decreto 194-2002, Ley del Equilibrio Financiero y de la Protección Social, Art. 27 del Decreto 51-2003 de 10 de Abril de 2003, Art. 3 Decreto de Ley Nº 44 del 15 de Enero de 1973 publicado en el Diario Oficial la Gaceta Nº 20880 y el Reglamento de Prestamista No Bancario Acuerdo 43 publicado el 16 de Enero de 1973.

Director Adjunto de Rentas Internas

Jefe de Departamento Asistencia al Contribuyente

Señor Contribuyente recuerde su obligación de comunicar a la DEI cualquier cambio en sus datos en el RTN, conforme al artículo 43 numeral 5 del Código Tributario. Cumplir con sus obligaciones tributarias le cumplir con Honduras.

Número de Documento DEI-412- 1338777 Transacción: 27E31D

ALCALDIA MUNICIPAL LA IGUALA
LEMPIRA HONDURAS C.A
CONSTANCIA DE SOLVENCIA MUNICIPAL

Nombre o Denominación Social	Jose Leocadio Perez Bejarano		
Numero de Identidad	1309-1971-00093	Numero de Solvencia	033308
Año	2023	Emitida	09/01/2023
Fecha de Vencimiento	el 31 de diciembre del año 2023		

Como buen ciudadano paga puntualmente tus impuestos y estos serán devueltos en obras para un mejor desarrollo de nuestro bello municipio

MUNICIPALIDAD DE LA IGUALA, LEMPIRA
CONSTANCIA DE PAGO DE IMPUESTOS MUNICIPALES. TEL. 2608-3025

Ha pagado sus Impuestos Municipales correspondientes al año 2023 por lo que se extiende esta Constancia de Pago Para que pueda efectuar Cualquiera de los actos Enumerados en el Art. 2 del Dec. Leg. 15 del 2 de Septiembre de 1965. Sin perjuicio del Impuesto adicional que Pueda resultar del Examen de sus declaraciones

Sello y Firma del Alcalde Municipal

REPÚBLICA DE HONDURAS C. A.
MUNICIPALIDAD DE
LA IGUALA, LEMPIRA
Correo: municipalidadlaiguala@yahoo.com
RTN: 13099995432420

COTIZACIÓN

Señor: **JOSE LEOCADIO PEREZ BEJARANO** celular: 33388363

Favor cotizar a la mayor brevedad posible lo descrito

CANTIDAD	DESCRIPCION	UNIDAD	COSTO UNITARIO	COSTO TOTAL
32m³	Cimentación de mampostería	cúbicos	L.700.00	L.22400.00
104.4ml	Armado de hierro para bases	lineales	L.99.91	L.10430.60
111.78m²	encofrados	cuadrados	L.80	L8942.40
11m³	Fundición de bases.	cúbicos	L.1000.00	L.11,000.00
401 ml	Tensar cable de acero de ¾ y de ½	Lineales	L.20.00	L.8020.00
146 m²	Plataforma de madera	cuadrados	L.79.50	L11607.00
152ml	Colocación de maya ción de 6 pies	lineales	L.50.00	L7600.00
			total	L80,000.00

Solicitado Por: Unidad técnica municipal Alcaldía Municipal de La Iguala Lempira.

Proyecto: **CONSTRUCCIÓN DE PUENTE HAMACA SOBRE RIO CONCHAGUAL EN BARRIO COLACA MUNICIPIO DE LA IGUALA LEMPIRA.**

Tiempo de validez de los precios.15 DIAS

Condición de pago: al contado

NOTA: No aceptamos borrones, manchones ni números marcados.

FIRMA DEL CONTRATISTA

FECHA

REPÚBLICA DE HONDURAS C. A.
MUNICIPALIDAD DE
LA IGUALA, LEMPIRA
Correo: municipalidadlaiguala@yahoo.com
RTN: 13099995432420

COTIZACIÓN

Señor: **JOSE SANTOS RAMOS MORALES** celular: 9663-3327

Favor cotizar a la mayor brevedad posible lo descrito

CANTIDAD	DESCRIPCION	UNIDAD	COSTO UNITARIO	COSTO TOTAL
32m³	Cimentación de mampostería	cúbicos	L. 715	L. 22,880
104.4ml	Armado de hierro para bases	lineales	L. 110	L. 11,484
111.78m²	encofrados	cuadrados	L. 105	L. 11,736.9
11m³	Fundición de bases.	cúbicos	L. 1,120	L. 12,320
401 ml	Tensar cable de acero de ¾ y de ½	Lineales	L. 35	L. 14,035
146 m²	Plataforma de madera	cuadrados	L. 85	L 12,410
152ml	Colocación de maya ciclón de 6 pies	lineales	L. 80	L 12,160
			total	L. 97,025.9

Solicitado Por: Unidad técnica municipal Alcaldía Municipal de La Iguala Lempira.

Proyecto: **CONSTRUCCIÓN DE PUENTE HAMACA SOBRE RIO CONCHAGUAL EN BARRIO COLACA MUNICIPIO DE LA IGUALA LEMPIRA.**

Tiempo de validez de los precios.15 DIAS

Condición de pago: al contado

NOTA: No aceptamos borrones, manchones ni números marcados.

FIRMA DEL CONTRATISTA

FECHA

REPÚBLICA DE HONDURAS C. A.
ALCALDÍA MUNICIPALIDAD DE
La Iguala, Lempira
Correo: municipalidadlaiguala@yahoo.com
RTN: 13099995432420

UTM-2023-026

RECIBO

Por: (L.16,000.00)

Recibí de Alcaidía Municipal de La Iguala Lempira la cantidad **(L.16,000.00) dieciséis mil lempiras exactos.** Un anticipó del 20% establecido en el artículo 179 dè la ley de contrataciones del estado que corresponde por **CONSTRUCCIÓN DE PUENTE HAMACA SOBRE RIO CONCHAGUAL EN BARRIO COLACA MUNICIPIO DE LA IGUALA LEMPIRA.**Y para fines legales que al interesado convenga se le extiende la presente en el Municipalidad de La Iguala Lempira a los 13 días del mes de noviembre del año 2023.

JOSE LEOCADIO PEREZ BEJARANO
DNI. 1309-1971-00093
CEL. 33-33-83-63

REPÚBLICA DE HONDURAS C. A.
MUNICIPALIDAD DE
La Iguala, Lempira
Correo: municipalidadlaiguala@yahoo.com
RTN: 13099995432420

UTM-2023-026

RECIBO

Por: (L.24,000.00)

Recibí de Alcaldía Municipal de La Iguala Lempira la cantidad **(L.24,000.00) veinte y cuatro mil lempiras exactos.** La primera estimación según los avances del proyecto; **CONSTRUCCIÓN DE PUENTE HAMACA SOBRE RIO CONCHAGUAL EN BARRIO COLACA MUNICIPIO DE LA IGUALA LEMPIRA.**Y para fines legales que al interesado convenga se le extiende la presente en el Municipalidad de La Iguala Lempira a los 01 días del mes de diciembre del año 2023.

JOSE LEOCADIO PEREZ BEJARANO
DNI. 1309-1971-00093
CEL. 33-33-83-63

REPÚBLICA DE HONDURAS C. A.
MUNICIPALIDAD DE
La Iguala, Lempira
Correo: municipalidadlaiguala@yahoo.com
RTN: 13099995432420

UTM-2023-026

PROYECTO:

CONSTRUCCIÓN DE PUENTE HAMACA SOBRE RIO CONCHAGUAL EN BARRIO COLACA MUNICIPIO DE LA IGUALA LEMPIRA

LA IGUALA, LEMPIRA

UTM-2023-026

CONTENIDO

I.DATOS GENERALES DEL PROYECTO

II.FECHA DE INICIO DEL PROYECTO

III.AVANCES DEL PROYECTO

III FTOGRAFIAS

UTM-2023-026

I. DATOS GENERALES DEL PROYECTO

Nombre del proyecto: CONSTRUCCIÓN DE PUENTE HAMACA SOBRE RIO CONCHAGUAL EN BARRIO COLACA MUNICIPIO DE LA IGUALA LEMPIRA.

- ✓ **Ubicación del proyecto:** Se ubica en rio conchagual barrio Coloca La Iguala lempira, el proyecto es de **CONSTRUCCIÓN DE PUENTE HAMACA SOBRE RIO CONCHAGUAL EN BARRIO COLACA MUNICIPIO DE LA IGUALA LEMPIRA.**va dirigido a el sector mejoramiento de vías de comunicación, el proyecto beneficia a la población de dicho barrio, beneficiando a las familias que transitan, haciendo más accesible la entrada y salida de todo tipo comercio y previniendo accidentes de personas.

- ✓ **Costo total del proyecto: (L 80,000.00) ochenta mil lempiras exactos**

- ✓ **Ejecutor: JOSE LEOCADIO PEREZ BEJARANO**
- ✓

II. FECHA DE INICIO DEL PROYECTO

El proyecto se inició el día viernes 3 de julio del 2023

III. AVANCES DEL PROYECTO

El día martes 21 de noviembre de 2023 se hace supervisión del trabajo del proyecto **CONSTRUCCIÓN DE PUENTE HAMACA SOBRE RIO CONCHAGUAL EN BARRIO COLACA MUNICIPIO DE LA IGUALA LEMPIRA.** tiene un avance de un 50%.

REPÚBLICA DE HONDURAS C. A.
MUNICIPALIDAD DE
La Iguala, Lempira
Correo: municipalidadlaiguala@yahoo.com
RTN: 13099995432420

UTM-2023-026

FOTOGRAFIAS

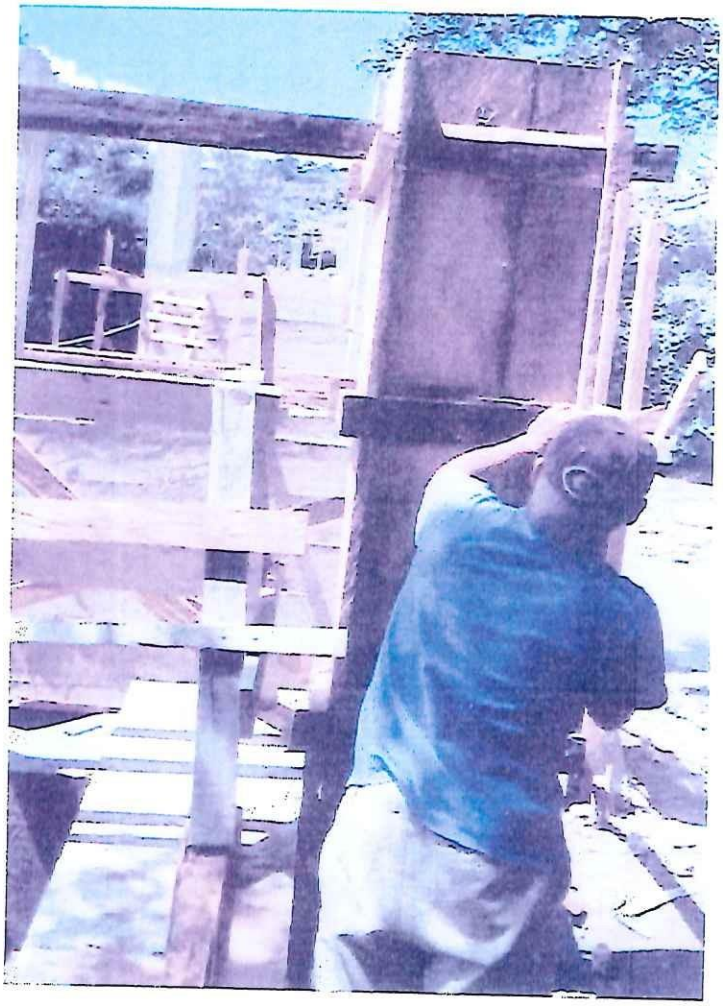

REPÚBLICA DE HONDURAS C. A.
MUNICIPALIDAD DE
La Iguala, Lempira
Correo: municipalidadlaiguala@yahoo.com
RTN: 13099995432420

UTM-2023-026

REPÚBLICA DE HONDURAS C. A.
MUNICIPALIDAD DE
La Iguala, Lempira
Correo: municipalidadlaiguala@yahoo.com
RTN: 13099995432420

UTM-2023-026

PROYECTO:

CONSTRUCCIÓN DE PUENTE HAMACA SOBRE RIO CONCHAGUAL EN BARRIO COLACA MUNICIPIO DE LA IGUALA LEMPIRA

INFORME FINAL
LA IGUALA, LEMPIRA

UTM-2023-026

CONTENIDO

I.DATOS GENERALES DEL PROYECTO

II.FECHA DE INICIO DEL PROYECTO

III.AVANCES DEL PROYECTO

III FTOGRAFIAS

UTM-2023-026

IV. DATOS GENERALES DEL PROYECTO

Nombre del proyecto: CONSTRUCCIÓN DE PUENTE HAMACA SOBRE RIO CONCHAGUAL EN BARRIO COLACA MUNICIPIO DE LA IGUALA LEMPIRA.

- ✓ **Ubicación del proyecto:** Se ubica en rio conchagual barrio Coloca La Iguala lempira, el proyecto es de **CONSTRUCCIÓN DE PUENTE HAMACA SOBRE RIO CONCHAGUAL EN BARRIO COLACA MUNICIPIO DE LA IGUALA LEMPIRA.**va dirigido a el sector mejoramiento de vías de comunicación, el proyecto beneficia a la población de dicho barrio, beneficiando a las familias que transitan, haciendo más accesible la entrada y salida de todo tipo comercio y previniendo accidentes de personas.

- ✓ **Costo total del proyecto: (L 80,000.00) ochenta mil lempiras exactos**

- ✓ **Ejecutor: JOSE LEOCADIO PEREZ BEJARANO**

V. FECHA DE INICIO DEL PROYECTO

El proyecto se inició el día viernes 3 de julio del 2023

VI. AVANCES DEL PROYECTO

El día martes 03 de septiembre de 2023 se hace supervisión del trabajo del proyecto **CONSTRUCCIÓN DE PUENTE HAMACA SOBRE RIO CONCHAGUAL EN BARRIO COLACA MUNICIPIO DE LA IGUALA LEMPIRA.** tiene un avance de un 100%.

REPÚBLICA DE HONDURAS C. A.
MUNICIPALIDAD DE
La Iguala, Lempira
Correo: municipalidadlaiguala@yahoo.com
RTN: 13099995432420

UTM-2023-026

FOTOGRAFIAS

REPÚBLICA DE HONDURAS C. A.
MUNICIPALIDAD DE
La Iguala, Lempira
Correo: municipalidadlaiguala@yahoo.com
RTN: 13099995432420

UTM-2023-026

ACTA DE RECEPCION DEFINITIVA

Proyecto: CONSTRUCCIÓN DE PUENTE HAMACA SOBRE RIO CONCHAGUAL EN BARRIO COLACA MUNICIPIO DE LA IGUALA LEMPIRA.

Ubicación: Barrio Colaca La Iguala departamento de Lempira

Fecha: 03 de septiembre del 2023

Los infrascritos, hacemos constar que el proyecto arriba mencionado fue realizado por el contratista cumpliendo con lo establecido en el contrato, así como las recomendaciones brindadas por el supervisor de la Unidad Técnica Municipal.
En fe de lo anterior, firmamos la presente acta, dando por finiquitado el contrato y recibido el proyecto, certificando también que los trabajos fueron realizados de acuerdo a las Especificaciones, Detalles típicos y demás Documentos Contractuales, finalizando los mismos dentro del plazo contractual establecido a satisfacción de la municipalidad de La Iguala Lempira.

Para la cual firmamos en la Iguala Lempira a los 03 días del mes de septiembre del año 2023.

José Leocadio Pérez Bejarano
Contratista

Yester Otoniel Suarez Largas
Jefe U.T.M.
Municipalidad de La Iguala, Lempira

Abg. Francis Adalid Paz Mateo
Alcalde

C.c. Archivo
C.c. Unidad Técnica Municipal

REPÚBLICA DE HONDURAS C. A.
MUNICIPALIDAD DE
La Iguala, Lempira
Correo: municipalidadlaiguala@yahoo.com
RTN: 13099995432420

UTM-2023-026

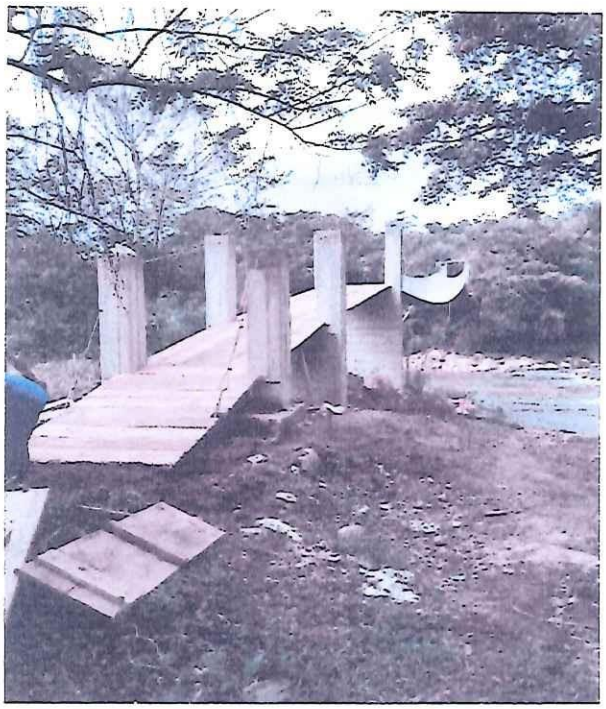

REPÚBLICA DE HONDURAS C. A.
MUNICIPALIDAD DE
La Iguala, Lempira
Correo: municipalidadlaiguala@yahoo.com
RTN: 13099995432420

UTM-2023-026

Por: (L.30,000.00)

Recibí de Alcaldía Municipal de La Iguala Lempira la cantidad de **(L.30,000.00) treinta mil lempiras exactos.** La segunda y última estimación por tener finalizada la obra de; **CONSTRUCCIÓN DE PUENTE HAMACA SOBRE RIO CONCHAGUAL EN BARRIO COLACA MUNICIPIO DE LA IGUALA LEMPIRA.**Y para fines legales que al interesado convenga se le extiende la presente en el Municipalidad de La Iguala Lempira a los 28 días del mes de diciembre del año 2023.

JOSE LEOCADIO PEREZ BEJARANO
DNI. 1309-1971-00093
CEL. 33-33-83-63

UTM-2023-55

CONTRATO PRIVADO: 40 HORAS CON MAQUINA BULLDOZER JOHN DEERE 850C EN CONSTRUCCION DE SITIO DE DISPOSICIÓN FINAL, CONVENIO SERNA Y MUNICIPALIDAD DE LA IGUALA LEMPIRA.

Nosotros: **ABOGADO FRANCIS ADALID PAZ MATEO,** hondureño, mayor de edad, con **DNI. 1309 1995 00068** extendida en el municipio de La Iguala, con numero de solvencia municipal # **027836**, con domicilio en La Iguala Lempira; actuando en este acto como **ALCALDE DEL MUNICIPIO DE LA IGUALA**, nombrado en acta de sesión extraordinaria del consejo Nacional Electoral celebrada el 20 de diciembre 2021, acta#74-2021, facultado para ejercer la representación de la municipalidad y para celebrar todo tipo de actos y contratos, quién en adelante, para efecto de este contrato se denominará como, **EL CONTRATANTE;LUCAS EDGARDO MADRID SANCHEZ** con **DNI. 1320-1981-00184 RTN: 13201981001847** hondureño, mayor de edad, soltero, con domicilio actual en San Antonio municipio de San Rafael Lempira quien se denominará **EL CONTRATADO,** encontrándonos en el pleno uso y goce de nuestras facultades y derechos civiles, libre y espontáneamente manifestamos que en esta fecha 11 de diciembre año 2023 hemos convenido celebrar el presente **CONTRATO PRIVADO** de conformidad con las cláusulas y estipulaciones siguientes:

Para efectos del presente contrato el señor **ABOGADO FRANCIS ADALID PAZ MATEO** en adelante se denomina el contratante y el **LUCAS EDGARDO MADRID SANCHEZ** el contratista.

CLAUSULA PRIMERA:

El contratante en uso de sus servicios hará la **40 HORAS CON MAQUINA BULLDOZER JOHN DEERE 850C EN CONSTRUCCION DE SITIO DE DISPOSICIÓN FINAL, CONVENIO SERNA Y MUNICIPALIDAD DE LA IGUALA LEMPIRA.** para que en sus condiciones de contratista se encargue de efectuar el trabajo especificado, el cual deberá mostrar el desglose de cantidades, costo unitario y costo total según el presente contrato.

CLAUSULA SEGUNDA: 40 HORAS CON MAQUINA BULLDOZER JOHN DEERE 850C EN CONSTRUCCION DE SITIO DE DISPOSICIÓN FINAL, CONVENIO SERNA Y MUNICIPALIDAD DE LA IGUALA LEMPIRA.

DESCRIPCIÓN:

ITEN	DESCRIPCION	MEDIDA	CANTIDAD	PRECIO	COSTO
1	**40 horas con maquina BULLDOZER JOHN DEERE 850C en construcción de sitio de disposición final, convenio SERNA y municipalidad de La Iguala Lempira**	***horas***	**40 horas**	**2,500.00**	**L.100,000.00**
				TOTAL LPS	**L.100,000.00**

Con un valor de **(L.100,000.00) cien mil lempiras exactos** pago por **40 HORAS CON MAQUINA BULLDOZER JOHN DEERE 850C EN CONSTRUCCION DE SITIO DE DISPOSICIÓN FINAL, CONVENIO SERNA Y MUNICIPALIDAD DE LA IGUALA LEMPIRA**

CLAUSULA TERCERA:

El contratista se compromete a hacer el trabajo descrito anteriormente empleando mano de obra calificada por su cuenta que estime convenientes, aceptando los riegos y responsabilidades por la persona empleada en caso de accidente. Se podrá prorrogar el plazo de ejecución del proyecto solamente en el único caso que por días críticos de lluvia no se haya realizado normalmente trabajo, o

por disposiciones únicas y exclusivas del contratante. Durante la vigencia del contrato que será del **10 DE MAYO DE 2022, AL 22 DE MAYO 2023.**

CLAUSULA CUARTA:

El contratista supervisara y vigilara la ejecución del trabajo que se lleve a cabo para constar que se está cumpliendo con las normas de buen trabajo y con las posiciones convenidas, se puede prescindir este contrato si a su juicio no se está cumpliendo con todo lo anterior, no asumiendo el contratante ninguna responsabilidad en este caso.

CLAUSULA QUINTA:

El contratante no se responsabiliza por accidentes que puedan ocurrir en el área de trabajo por lo que el contratista deberá utilizar todas las medidas de precauciones necesarias y propias para este tipo de actividades.

CLAUSULA SEXTA:

El contrato se flexibilizará de acuerdo algunas necesidades en que ambas partes técnicas convengan.

CLAUSULA SÉPTIMA:

En caso de incumplimiento por una de la parte se acarreará la responsabilidad del pago de una multa del 0.36 diario sobre el monto del contrato por incumplimiento de algunas de las actividades planteadas en el convenio. Lo anterior implica que pueda haber consenso por las partes.

CLAUSULA OCTAVA:

Los pagos serán financiados con fondos de entre convenio de SERNA Y municipalidad de La Iguala Lempira

CLAUSULA NOVENA:

Mediante la entrega y aceptación del informe final, el contrato estará sujeto a pagos a cuenta, adjunto copia de pagos a cuenta **(L.100,000.00) cien mil lempiras exactos**

CLAUSULA DECIMA:

El contratante pagara a **LUCAS EDGARDO MADRID SANCHEZ** en represente como contratista individual por este trabajo la suma de **(L.100,000.00) cien mil lempiras exactos exactos** En la forma siguiente:
Único pago al tener finalizado el trabajo de **(L.100,000.00) cien mil lempiras exactos**
EL contratista renuncia al 20% de anticipo establecido en el artículo 179 de la ley de contrataciones del estado.
Aceptación: las partes aceptan el contenido de todo y cada una de las cláusulas del presente contrato y en consecuencias se comprometen a cumplirlas en toda su extensión. En fe de lo cual firmamos la presente en La Iguala, Lempira a los 11 días del mes de diciembre del año 2023.

ABOG. FRANCIS ADALID PAZ MATEO
Alcalde Municipal

LUCAS EDGARDO MADRID SANCHEZ
Contratista

REPÚBLICA DE HONDURAS C. A.
MUNICIPALIDAD DE
La Iguala, Lempira
Correo: municipalidadlaiguala@yahoo.com
RTN: 13099995432420

UTM-2023-55

La Iguala., Lempira 11 de diciembre del 2023

LUCAS EDGARDO MADRID SANCHEZ
Su Oficina

Referencia: **40 HORAS CON MAQUINA BULLDOZER JOHN DEERE 850C EN CONSTRUCCION DE SITIO DE DISPOSICIÓN FINAL, CONVENIO SERNA Y MUNICIPALIDAD DE LA IGUALA LEMPIRA**

ORDEN DE INICIO

ESTIMADO, LUCAS EDGARDO MADRID SANCHEZ
De conformidad a lo establecido en el Artículo 72 de la ley de contratación del estado y en atención al contrato de Construcción para la ejecución del proyecto de la referencia; suscrito el 11 de diciembre de 2023, entre usted en su condición de **CONTRATISTA INDIVIDUAL** y la **MUNICIPALIDAD DE LA IGUALA LEMPIRA EN CONVENIO CON SERNA** la cual Represento, por este medio se le notifica que puede dar inicio a los referidos trabajos a partir de esta fecha.

Atentamente.

MUNICIPALIDAD DE LA IGUALA LEMPIRA
ALCALDE
2022-2026

ABOG. FRANCIS ADALID PAZ MATEO
ALCALDE MUNICIPAL

C.c. Archivo
C.c. Unidad Técnica Municipal

MUNICIPALIDAD DE LA IGUALA, LEMPIRA
SECRETARÍA

REPÚBLICA DE HONDURAS C. A.
MUNICIPALIDAD DE
La Iguala, Lempira
Correo: municipalidadlaiguala@yahoo.com
RTN: 13099995432420

UTM-2023-55

La Iguala., Lempira 11 de diciembre del 2023

LUCAS EDGARDO MADRID SANCHEZ
Su Oficina

NOTIFICACIÓN DE LA RESOLUCIÓN DE ADJUDICACIÓN

Estimado: LUCAS EDGARDO MADRID SANCHEZ

Tengo a bien comunicarle a usted, que después de revisar las ofertas para la construcción del proyecto **40 HORAS CON MAQUINA BULLDOZER JOHN DEERE 850C EN CONSTRUCCION DE SITIO DE DISPOSICIÓN FINAL, CONVENIO SERNA Y MUNICIPALIDAD DE LA IGUALA LEMPIRA** su propuesta ha presentado el mejor precio; **(L.100,000.00) cien mil lempiras exactos** por lo que esta Alcaldía Municipal, le **ADJUDICA** el proyecto en mención.

Atentamente.

ALCALDE 2022-2026

ABOG. FRANCIS ADALID PAZ MATEO
ALCALDE MUNICIPAL

C.c. Archivo
C.c. Unidad Técnica Municipal

REPÚBLICA DE HONDURAS C. A.
MUNICIPALIDAD DE
La Iguala, Lempira
Correo: municipalidadlaiguala@yahoo.com
RTN: 13099995432420

UTM-2023-55

RECIBO

Por: (L.100,000.00)

Recibí de Alcaldía Municipal de La Iguala Lempira la cantidad La primera y última estimación al tener finalizada la obra de **(L.100,000.00) cien mil lempiras exactos** único pago por proyecto **40 HORAS CON MAQUINA BULLDOZER JOHN DEERE 850C EN CONSTRUCCION DE SITIO DE DISPOSICIÓN FINAL, CONVENIO SERNA Y MUNICIPALIDAD DE LA IGUALA LEMPIRA** Para fines legales que al interesado convenga se le extiende la presente en el Municipalidad de La Iguala Lempira a los 28 días del mes de diciembre del año 2023.

LUCAS EDGARDO MADRID SANCHEZ
DNI. 1320 1981 00184
contratista
CEL.98070497

C.c. Archivo
C.c. Unidad Técnica Municipal

UTM-2023-55

PROYECTO:

40 HORAS CON MAQUINA BULLDOZER JOHN DEERE 850C EN CONSTRUCCION DE SITIO DE DISPOSICIÓN FINAL, CONVENIO SERNA Y MUNICIPALIDAD DE LA IGUALA LEMPIRA

INFORME FINAL
LA IGUALA, LEMPIRA

REPÚBLICA DE HONDURAS C. A.
MUNICIPALIDAD DE
La Iguala, Lempira
Correo: municipalidadlaiguala@yahoo.com
RTN: 13099995432420

UTM-2023-55

I. DATOS GENERALES DEL PROYECTO

Nombre del proyecto: 40 HORAS CON MAQUINA BULLDOZER JOHN DEERE 850C EN CONSTRUCCION DE SITIO DE DISPOSICIÓN FINAL, CONVENIO SERNA Y MUNICIPALIDAD DE LA IGUALA LEMPIRA.

Ubicación del proyecto: Se ubica en rio conchagual barrio Coloca La Iguala lempira, el proyecto es de **40 HORAS CON MAQUINA BULLDOZER JOHN DEERE 850C EN CONSTRUCCION DE SITIO DE DISPOSICIÓN FINAL, CONVENIO SERNA Y MUNICIPALIDAD DE LA IGUALA LEMPIRA.** con este proyecto se pretende que seis aldeas de la zona sur del municipio de La Iguala Lempira tomen conciencia sobre el manejo integral de residuos sólidos y clasificación de los mismos, todo esto bajo la información brindada y la construcción de sitio de disposición final, con esto evitar la contaminación del medio ambiente.

- ✓ **Costo total del proyecto: (L 100,000.00) cien mil lempiras exactos**

- ✓ **Ejecutor: Lucas Edgardo Madrid Sánchez**

II. FECHA DE INICIO DEL PROYECTO

El proyecto se inició el día lunes 11 de diciembre del 2023

III. AVANCES DEL PROYECTO

El día viernes15 de diciembre de 2023 se hace supervisión del trabajo del proyecto **40 HORAS CON MAQUINA BULLDOZER JOHN DEERE 850C EN CONSTRUCCION DE SITIO DE DISPOSICIÓN FINAL, CONVENIO SERNA Y MUNICIPALIDAD DE LA IGUALA**
tiene un avance de un 100%.

UTM-2023-55

CONTENIDO

I.DATOS GENERALES DEL PROYECTO

II.FECHA DE INICIO DEL PROYECTO

III.AVANCES DEL PROYECTO

III FTOGRAFIAS

REPÚBLICA DE HONDURAS C. A.
MUNICIPALIDAD DE
La Iguala, Lempira
Correo: municipalidadlaiguala@yahoo.com
RTN: 13099995432420

UTM-2023-55

ACTA DE RECEPCION DEFINITIVA

Proyecto: 40 HORAS CON MAQUINA BULLDOZER JOHN DEERE 850C EN CONSTRUCCION DE SITIO DE DISPOSICIÓN FINAL, CONVENIO SERNA Y MUNICIPALIDAD DE LA IGUALA LEMPIRA

Ubicación: ALDEA QUIOCO LA IGUALA LEMPIRA

Fecha: 15 de diciembre 2023

Los infrascritos, hacemos constar que el proyecto arriba mencionado fue realizado por el contratista cumpliendo con lo establecido en el contrato, así como las recomendaciones brindadas por el supervisor de la Unidad Técnica Municipal. En fe de lo anterior, firmamos la presente acta, dando por finiquitado el contrato y recibido el proyecto, certificando también que los trabajos fueron realizados de acuerdo a las Especificaciones, Detalles típicos y demás Documentos Contractuales, finalizando los mismos dentro del plazo contractual establecido a satisfacción de la municipalidad de La Iguala Lempira.

Para la cual firmamos en la Iguala Lempira a los 15 días del mes de diciembre 2023.

Lucas Edgardo Madrid Sanchez
Contratista

Yester Otoniel Suate Vargas
Jefe U.T.M.
Municipalidad de La Iguala, Lempira

Abg. Francis Adalid Paz Mateo
Alcalde

C.c. Archivo
C.c. Unidad Técnica Municipal

UTM-2023-55

REPÚBLICA DE HONDURAS C. A.
MUNICIPALIDAD DE
La Iguala, Lempira
Correo: municipalidadlaiguala@yahoo.com
RTN: 13099995432420

UTM-2023-55

FOTOGRAFIAS

REPÚBLICA DE HONDURAS C. A.
MUNICIPALIDAD DE
La Iguala, Lempira
Correo: municipalidadlaiguala@yahoo.com
RTN: 13099995432420

UTM-2023-55

49

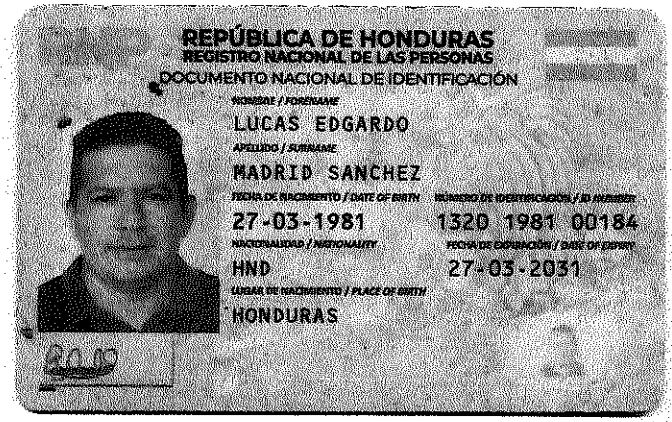

REPÚBLICA DE HONDURAS
REGISTRO NACIONAL DE LAS PERSONAS
DOCUMENTO NACIONAL DE IDENTIFICACIÓN

NOMBRE / FORENAME
LUCAS EDGARDO

APELLIDO / SURNAME
MADRID SANCHEZ

FECHA DE NACIMIENTO / DATE OF BIRTH
27-03-1981

NUMERO DE IDENTIFICACIÓN / ID NUMBER
1320 1981 00184

NACIONALIDAD / NATIONALITY
HND

FECHA DE EXPIRACIÓN / DATE OF EXPIRY
27-03-2031

LUGAR DE NACIMIENTO / PLACE OF BIRTH
HONDURAS

HND
3400000001677363

DOMICILIO / ADDRESS
SAN RAFAEL
LEMPIRA

COMISIONADOS PROPIETARIOS

I<HND0016401921<<<<<<<<<<<<<<<
8103273M3103278HND<<<<<<<<<<<8
MADRID<SANCHEZ<<LUCAS<EDGARDO<

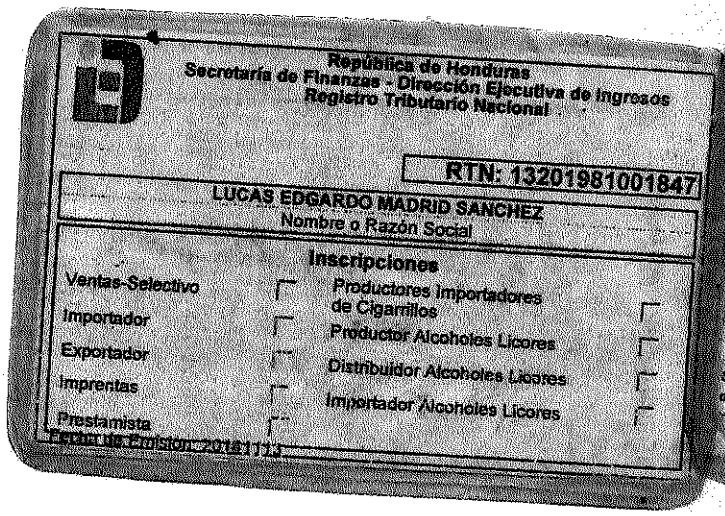

República de Honduras
Secretaría de Finanzas - Dirección Ejecutiva de Ingresos
Registro Tributario Nacional

RTN: 13201981001847

LUCAS EDGARDO MADRID SANCHEZ
Nombre o Razón Social

Inscripciones

Ventas-Selectivo		Productores Importadores de Cigarrillos	
Importador		Productor Alcoholes Licores	
Exportador		Distribuidor Alcoholes Licores	
Imprentas		Importador Alcoholes Licores	
Prestamista			

Fecha de Emisión: 20181113

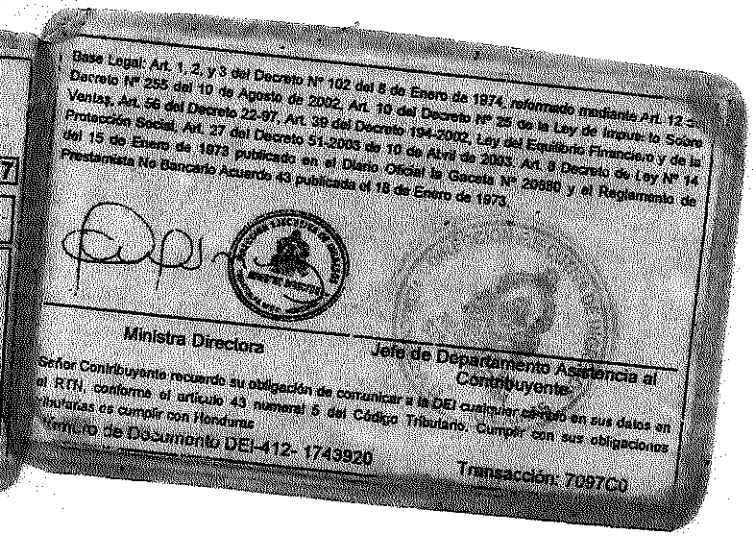

Base Legal: Art. 1, 2, y 3 del Decreto Nº 102 del 8 de Enero de 1974, reformado mediante Art. 12 del Decreto Nº 255 del 10 de Agosto de 2002, Art. 10 del Decreto Nº 25 de la Ley de Impuesto Sobre Ventas, Art. 56 del Decreto 22-97, Art. 39 del Decreto 194-2002, Ley del Equilibrio Financiero y de la Protección Social, Art. 27 del Decreto 51-2003 de 10 de Abril de 2003, Art. 8 Decreto de Ley Nº 14 del 15 de Enero de 1973 publicado en el Diario Oficial la Gaceta Nº 20980 y el Reglamento de Prestamista No Bancario Acuerdo 43 publicado el 18 de Enero de 1973.

Ministra Directora

Jefe de Departamento Asistencia al Contribuyente

Señor Contribuyente recuerde su obligación de comunicar a la DEI cualquier cambio en sus datos en el RTN, conforme el artículo 43 numeral 5 del Código Tributario. Cumplir con sus obligaciones tributarias es cumplir con Honduras

Número de Documento DEI-412- 1743920

Transacción: 7097CD

ALCALDIA MUNICIPAL LA IGUALA
LEMPIRA HONDURAS C.A
CONSTANCIA DE SOLVENCIA MUNICIPAL

Nombre o Denominación Social	Lucas Edgardo Madrid
Numero de Identidad	1320-1981-00184
Numero de Soivencia	037435
Año	2023
Emitida	24105/2023
Fecha de Vencimiento	
el 31 de diciembre del año 2023	

Como buen ciudadano paga puntualmente tus impuestos y estos serán devueltos en obras para un mejor desarrollo de nuestro bello municipio

MUNICIPALIDAD DE LA IGUALA, LEMPIRA
CONSTANCIA DE PAGO DE IMPUESTOS MUNICIPALES. TEL. 2618-3005

Ha pagado sus Impuestos Municipales correspondientes al año 2023 por lo que se extiende esta Constancia de Pago Para que pueda efectuar Cualquiera de los actos Enumerados en el Art. 2 del Dec. Leg. 15 del 2 de Septiembre de 1965. Sin perjuicio del Impuesto adicional que Pueda resultar del Examen de sus declaraciones

Sello y Firma del Alcalde Municipal

MUNICIPALIDAD DE LA IGUALA LEMPIRA
SECRETARÍA

50

TRANSPORTES MADRID

TRANSPORTE Y VENTA DE
MATERIALES DE CONSTRUCCION
SAN ANTONIO, SAN RAFAEL, LEMPIRA
CEL: 9741-8249 9807-0497

COTIZACION

CANTIDAD	DESCRIPCION	MARCA	UNIDAD	COSTO UNITARIO	COSTO TOTAL
40	Horas con maquina. BULLDOZER. JOHN DEERE 850C, construccion de sitio de disposicion Final, Localizado en aldea Guadalupe Lo Iguala Lempira.		Horas	2,500.00	100,000.00
				2,500.00	100,000.00

SOLICITADO POR: Municipalidad de La Iguala Lempira.

PROYECTO: Construccion de sitio final. Localizado en aldea Guadalupe.

TIEMPO VALIDEZ DE PRECIOS: 15 dias

FECHA DE ENTREGA COTIZACION: 8: Diciembre de 2023. EN SOBRE SELLADO

LUGAR DE ENTREGA MATERIALES: — —

CONDICION DE PAGO: Contado

NOTA: NO SE ACEPTAN BORRONES, MANCHONES NI NUMEROS REMARCADOS.

8: Diciembre 2023

FECHA

ALCALDIA MUNICIPAL DE LA IGUALA, LEMPIRA
SECRETARÍA

TRANSPORTE CANARIO II

Propietario: Darío Armando Pineda
R.T.N 18011954332074 - TEL: 26430705//98891294
Direc. Monte Rene, Calle los Emilios Frente a IHCAFE, Santa Bárbara S.B, Honduras C.A
Email:dariopineda@gmail.com CAL: 3F172C-1823D9-904DB7-FE99FD-D918D5-57

Fecha: __/__/_____

COTIZACION

Nº 0104

CLIENTE: Municipalidad de La Iguala.
DIRECCION: Santa Barbara.
ATENCIÓN: _____ CONDICIONES DE PAGO: Contado.

Nº	Descripción	Precio Unitario	Cantidad	Total
	40 horas con maquina	2,600.00	40 horas.	104,000.00
	bolldozer John deere			
	850 C, Construcción			
	sitio de dispocisión			
	final, localizado en			
	aldea Guadalupe,			
	La Iguala.			

SUB TOTAL	
IMP	
TOTAL, LEMPIRAS	104,000.00

Atentamente: Darío Armando Pineda

TRANSPORTES CANARIO
SANTA BÁRBARA, HONDURAS, C.A

MUNICIPALIDAD DE LA IGUALA, LEMPIRA
SECRETARÍA

BLOQUERA HERNANDEZ

VENTA Y TRANSPORTE DE MATERIALES DE CONSTRUCCION

Bloques de: 4 5 6

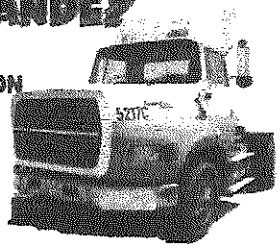

EL NISPERO S.B.

adancbrr@yahoo.com

iadanhernandez@gmail.com

COTIZACION

Señores: Adan Hernandez. Tel-Fax:

Favor cotizar a la mayor brevedad posible lo descrito

CANTIDAD	DESCRIPCION	MARCA	UNIDAD	COSTO UNITARIO	COSTO TOTAL
	40 horas con maquina Bolldozer John deere 850 C. Construcción sitio de disposición final localizado en aldea Guadalupe, La Iguala.	Bolldozer John deere 850C	Horas	2,700.00	108,000.00

Solicitado Por: Municipalidad, la Iguala. Proyecto: Construcción sitio de disposición final.

Tiempo de validez delos precios: 15 días.

Fecha de entrega Cotizaciones: 08/12/2023 En Sobre Sellado.

Lugar de entrega de materiales:

Condición de pago: Contado.

NOTA: No aceptamos borrones, manchones ni números marcados.

Adan Hernandez
1601 1967 00734
Firma y Sello del proveedor

09 diciembre 2023.
Fecha

MUNICIPALIDAD DE LA IGUALA, GRO. SECRETARIA

CONSTANCIA ELECTRÓNICA DE ESTAR SUJETO AL RÉGIMEN DE PAGOS A CUENTA

201-23-10500-96004

La DIRECCIÓN REGIONAL NOR OCCIDENTE en cuya jurisdicción se encuentra el domicilio fiscal del solicitante, identificado como:

Nombre y Apellido o Razón Social: **MADRID SANCHEZ LUCAS EDGARDO**
Con Registro Tributario Nacional: **13201981001847**

Habiendo presentado la solicitud electrónica con número 201-23-10500-96004 en fecha 29/12/2023, y Recibo Oficial de Pago No. 25418204043 de fecha 29/12/2023 por el monto de L. 200.00 bajo el concepto de Actos Administrativos.

Luego de revisadas las bases de datos del Sistema de Información Tributaria (E-TAX), se determinó la información siguiente:

ETAX: SI existen Registros de Pagos a Cuenta.

ETAX: NO existen Registros de Deudas.

ETAX: NO existen Registros de Omisiones en la presentación de Declaraciones.

Por lo antes expuesto, se **OTORGA** al solicitante la presente **CONSTANCIA ELECTRÓNICA DE ESTAR SUJETO AL RÉGIMEN DE PAGOS A CUENTA,** para el período 202301, según Declaración 27725833030, presentada el 27/04/2023.

La presente Constancia vence el 30/04/2024. Sin perjuicio de las facultades de revisión y fiscalización de esta Administración Tributaria y de los resultados que de ella se produzcan.

HELIN MERARY AVILA MENDOZA
DIRECTORA REGIONAL NOROCCIDENTAL

(*) Es obligación del destintario de la presente Constancia verificar su validez a través de Internet en la dirección http://constancias.sar.gob.hn/ConstanciaPagosCuenta.aspx, ingresando el número **201-23-10500-96004** o mediante el siguiente código QR:

UTM-2023-54

CONTRATO PRIVADO: COMPRA DE TAMALES PARA CELEBRACION DE FIESTAS NAVIDEÑAS EN PLAZA CENTRAL DE MUNICIPIO DE LA IGUALA LEMPIRA.

Nosotros: **ABOGADO FRANCIS ADALID PAZ MATEO,** hondureño, mayor de edad, con **DNI. 1309 1995 00068** extendida en el municipio de La Iguala, con numero de solvencia municipal # **027836**, con domicilio en La Iguala Lempira; actuando en este acto como **ALCALDE DEL MUNICIPIO DE LA IGUALA,** nombrado en acta de sesión extraordinaria del consejo Nacional Electoral celebrada el 20 de diciembre 2021, acta#74-2021, facultado para ejercer la representación de la municipalidad y para celebrar todo tipo de actos y contratos, quién en adelante, para efecto de este contrato se denominará como, **LA CONTRATANTE;NORMA BEJARANO PORTILLO** con **DNI. 1301-1991-00625 RTN:13011991006252** hondureña, mayor de edad, unión libre, con domicilio actual barrio El Colaca La Iguala Lempira quien se denominará **EL CONTRATADO,** encontrándonos en el pleno uso y goce de nuestras facultades y derechos civiles, libre y espontáneamente manifestamos que en esta fecha 21 de diciembre año 2023 hemos convenido celebrar el presente **CONTRATO PRIVADO** de conformidad con las cláusulas y estipulaciones siguientes:

CLAUSULA PRIMERA:

Para efectos del presente contrato **ABOGADO FRANCIS ADALID PAZ MATEO** en adelante se denomina el contratante y el señor **NORMA BEJARANO PORTILLO** la contratista.

CLAUSULA SEGUNDA:

La contratante en uso de sus servicios hará la elaboración de 1,425 tamales y 1,425 vasos con café para las personas que asistan a dicho evento municipal. en sus condiciones de contratista se encargue de efectuar el trabajo especificado, el cual deberá mostrar el desglose de cantidades, costo unitario y costo total según el presente contrato.

DESCRIPCIÓN:

N	Descripción	p/u	total	evento
1	1,425 tamales 1,425 vasos con café.	15.00 10.00	35,625.00	Celebración de fiestas de navidad en plaza central del municipio de La Iguala Lempira
	total	L	35,625.00	
	utilidad	L	3,562.5	
	12.5%	L	445.31	
	a pagar	L	35,179.69	

El contrato se flexibilizará de acuerdo algunas necesidades en que ambas partes técnicas convengan.

CLAUSULA CUARTA:

En caso de incumplimiento por una de la parte se acarreará la responsabilidad del pago de una multa del 0.36 diario sobre el monto del contrato por incumplimiento de algunas de las actividades planteadas en el convenio. Lo anterior implica que pueda haber consenso por las partes.

CLAUSULA QUINTA:

Los pagos serán financiados con fondos Propios y fondos de Trasferencia y de acuerdo a la disponibilidad financiera de la Municipalidad.

CLAUSULA SEXTA:

REPÚBLICA DE HONDURAS C. A.
MUNICIPALIDAD DE
La Iguala, Lempira
Correo: municipalidadlaiguala@yahoo.com
RTN: 13099995432420

UTM-2023-54

RECIBO

POR: LPS 35,179.69

Recibí de Alcaldía Municipal de La Iguala Lempira la cantidad de **LPS 35,179.69 treinta y cinco mil ciento setenta y nueve con 69/100 lempiras exactos.** pago de único de contrato firmado por Elaboración de 1,425 tamales y 1,425 vasos con café. Y para fines legales que al interesado convenga se le extiende la presente en el Municipalidad de La Iguala Lempira a los 27 días del mes diciembre del año 2023.

NORMA BEJARANO PORTILLO
DNI. 1301-1991-00625
CONTRATISTA

República de Honduras
Servicio de Administración de Rentas
Registro Tributario Nacional

Fecha de Emisión: 17/09/2021

RTN: 13011991006252

NORMA BEJARANO PORTILLO
Nombre o Razón Social

Inscripciones

Ventas-Selectivo	☐	Productores Importadores de Cigarrillos	☐
Importador	☐	Productor Alcoholes Licores	☐
Exportador	☐	Distribuidor Alcoholes Licores	☐
Imprentas	☐	Importador Alcoholes Licores	☐
Prestamista	☐		

Base Legal: Art. 1 del Decreto Nº 102 de 1974, reformado mediante Art. 12 del Decreto Nº 255 de 2002. Art. 10 del Decreto Nº 25 de la Ley de Impuesto Sobre Ventas, Art. 8 Decreto de Ley Nº 14 de 1973 y el Reglamento de Prestamista No Bancario Acuerdo 43 de 1973, Art.30, 39 y 56 Decreto Nº 17-2010, Art. 48, 49, 50, 51, 52, 53, 54, 55 numeral 2), 58 numeral 1), 60 numeral 1), 66, 68 numeral 3 y 4, 164 del Código Tributario.

Ministra Directora

SAR

Señor Obligado Tributario recuerde su obligación de comunicar al SAR cualquier cambio en sus datos en el RTN, conforme al artículo 63 numeral 10 y 11 del Código Tributario.

"Tributar es ProgreSAR"

Número de Documento SAR-412- 3586051 Transacción: 363338

REPÚBLICA DE HONDURAS
REGISTRO NACIONAL DE LAS PERSONAS
DOCUMENTO NACIONAL DE IDENTIFICACIÓN

NOMBRE / FORENAME
NORMA
APELLIDO / SURNAME
BEJARANO PORTILLO
FECHA DE NACIMIENTO / DATE OF BIRTH: 06-08-1991
NÚMERO DE IDENTIFICACIÓN / ID NUMBER: 1301 1991 00625
NACIONALIDAD / NATIONALITY: HND
FECHA DE EXPIRACIÓN / DATE OF EXPIRY: 06-08-2031
LUGAR DE NACIMIENTO / PLACE OF BIRTH
HONDURAS

RNP

3400000001670244

DOMICILIO / ADDRESS
LA IGUALA
LEMPIRA

COMISIONADOS PROPIETARIOS

I<HND0015911838<<<<<<<<<<<<<<<
9108068F3108066HND<<<<<<<<<<<4
BEJARANO<PORTILLO<<NORMA<<<<<<

ALCALDIA MUNICIPAL LA IGUALA
LEMPIRA HONDURAS C.A
CONSTANCIA DE SOLVENCIA MUNICIPAL

Nombre o Denominación Social	Norma Bejarano Portillo
Numero de Identidad	1301-1991-00825
Numero de Solvencia	036622
Año	2023
Emitida	10/03/2023
Fecha de Vencimiento	el 31 de diciembre del año 2023

Como buen ciudadano paga puntualmente tus impuestos y estos serán devueltos en obras para un mejor desarrollo de nuestro bello municipio

MUNICIPALIDAD DE LA IGUALA, LEMPIRA
CONSTANCIA DE PAGO DE IMPUESTOS MUNICIPALES. TEL. 2608-3093

Ha pagado sus Impuestos Municipales correspondientes al año 2023 por lo que se extiende esta Constancia de Pago Para que pueda efectuar Cualquiera de los actos Enumerados en el Art. 2 del Dec. Leg. 15 del 2 de Septiembre de 1965. Sin perjuicio del Impuesto adicional que Pueda resultar del Examen de sus declaraciones.

Sello y Firma del Alcalde Municipal

REPÚBLICA DE HONDURAS C. A.
MUNICIPALIDAD DE
La Iguala, Lempira
Correo: municipalidadlaiguala@yahoo.com
RTN: 13099995432420

UTM-2023-54

FOTOGRAFIAS DE LOS EVENTO

UTMC-2023-052

CONTRATO DE SERVICIOS PROFECIONALES:

Nosotros: **ABOGADO FRANCIS ADALID PAZ MATEO,** hondureño, mayor de edad, con **DNI. 1309 1995 00068** extendida en el municipio de La Iguala, con domicilio en La Iguala Lempira; actuando en este acto como **ALCALDE DEL MUNICIPIO DE LA IGUALA,** nombrado en acta de sesión extraordinaria del consejo Nacional Electoral celebrada el 20 de diciembre 2021, acta#74-2021, facultado para ejercer la representación de la municipalidad de La Iguala Lempira y para celebrar todo tipo de actos y contratos, quién en adelante, para efecto de este contrato se denominará como, **LA CONTRATADA; LUCIANA RODRIGUEZ BEJARANO** con **DNI. 1309-1971-00023 RTN:13091971000236** hondureña, mayor de edad, soltera, con domicilio actual Barrio Nueve Posas aldea Los Llanos La Iguala Lempira quien se denominará **LA CONTRATADA,** encontrándonos en el pleno uso y goce de nuestras facultades y derechos civiles, libre y espontáneamente manifestamos que en esta fecha 19 de septiembre año 2023 hemos convenido celebrar el presente **CONTRATO PRIVADO** de conformidad con las cláusulas y estipulaciones siguientes:

PERIODO DEL CONTRATADO Y LUGAR DE TRABAJO EL CONTRATADO, Prestará sus servicios en la clínica materno infantil de aldea matazano La Iguala, Lempira, como aseadora a tiempo completo por un periodo de **TRES MESES** Iniciando sus labores el 19 de septiembre del año 2023 finalizando el 19 de diciembre del año 2023, el pago será previa certificación de que los servicios sean prestado de manera satisfactoria el pago se efectuará en moneda nacional hasta un monto de **(L. 12,000.00) DOCE MIL LEMPIRAS EXACTOS** en plazos de **(L.4,000.00) CUATRO MIL LEMPIRAS EXACTOS MENSUALES.**

PRIMERA. PRESENTACIÒN DE SERVICIOS, el contratado fungirá como contratista independiente y no será considerado en modo alguno funcionario de esta Municipalidad, desempeñándose en el cargo de aseadora en La Clínica Materno Infantil de Aldea Matazano La Iguala Departamento de Lempira; Teniendo como responsabilidad, (a) El cumplimiento de acuerdos municipales y demás Leyes vigentes (b) desarrollar su trabajo en las áreas de la Clínica Materno Infantil a beneficio de este Municipio. (b) presentarse a la labor a la hora exacta y registrase en el libro diario de asistencia.

SEGUNDA: DERECHOS Y OBLIGACIONES DEL CONTRATADO. (a) Los derechos y obligaciones del contratado se limitan estrictamente a los previstos en presente contrato. En consecuencia, el empleado no tendrá derecho a ningún pago subsidio, remuneración u otra prestación que no estén expresamente contemplados en este contrato. (b) Dar cumplimiento a los acuerdos y ordenanzas que emita La Honorable Corporación Municipal y demás leyes vigentes. (c) Desarrollar su desempeño con eficiencia y dedicación (d) presentar un informe mensual de su labor desarrollada ante la Honorable Corporación Municipal e) presentar al finalizar este contrato toda la documentación completa para su respectivo cobro y en orden.

TERCERA. PROHIBICIONES PARA EL CONTRATADO. a) Faltar al trabajo o abandonarlo en horas de trabajo sin justa causa o sin permiso del jefe Inmediato o del Alcalde Municipal. (b) Presentarse al trabajo en estado embriagues o bajo la influencia de drogas, estupefacientes o en cualquier otra condición anormal análoga. (d) ingresar armado al trabajo. (c) Sustraer de la Clínica Materno Infantil equipo de

REPÚBLICA DE HONDURAS C. A.
MUNICIPALIDAD DE
La Iguala, Lempira
Correo: municipalidadlaiguala@yahoo.com
RTN: 13099995432420

UTMC-2023-052

RECIBO

Por: **Lps. (L. 12,000.00)**

Recibí de Alcaldía Municipal de La Iguala Lempira la cantidad de (**L. 12,000.00**) **DOCE MIL LEMPIRAS EXACTOS** pago de **TRES MESES** de trabajo **EN CONTRATO FIRMADO DE TRES MESES** por prestar sus servicios en clínica materno infantil **ANA GARCIA DE HERNADEZ** como conserje a tiempo completo desde el **19 de septiembre de 2023 al 19 de diciembre del año 2023.**

Y para fines legales que al interesado convenga se le extiende la presente en el Municipalidad de La Iguala Lempira a los 22 días del mes diciembre del año 2023.

Luciana Rodríguez Bejarano

LUCIANA RODRÍGUEZ BEJARANO
DNI: 1309-1971-00023
Contratada
Cel. 9494-1620

CONSTANCIA

CIS Matazano

19 de diciembre del 2023

Por medio de la presente hago constar que la Señora Luciana Rodríguez Bejarano con número de identidad 1309-1971-00023 laboro del 19 de septiembre 19 diciembre se desempeña como Conserje en este establecimiento desarrollando sus funciones con responsabilidad y eficiencia actualmente no ha dejado de laborar durante este periodo.

Y para fines que interesados estimen conveniente firmo la presente.

Director del CIS Matazano

Dr. Vera Izaguirre

UTM-2023-57

CONTRATO PRIVADO: 36 HORAS CON MAQUINA BULLDOZER JOHN DEERE 850C MEJORAMIENTO DE CARRETERA TRONCAL DEL MUNICIPIO DE LA IGUALA LEMPIRA.

Nosotros: **ABOGADO FRANCIS ADALID PAZ MATEO,** hondureño, mayor de edad, con **DNI. 1309 1995 00068** extendida en el municipio de La Iguala, con numero de solvencia municipal # **027836**, con domicilio en La Iguala Lempira; actuando en este acto como **ALCALDE DEL MUNICIPIO DE LA IGUALA**, nombrado en acta de sesión extraordinaria del consejo Nacional Electoral celebrada el 20 de diciembre 2021, acta#74-2021, facultado para ejercer la representación de la municipalidad y para celebrar todo tipo de actos y contratos, quién en adelante, para efecto de este contrato se denominará como, **EL CONTRATANTE;LUCAS EDGARDO MADRID SANCHEZ** con **DNI. 1320-1981-00184 RTN: 13201981001847** hondureño, mayor de edad, soltero, con domicilio actual en San Antonio municipio de San Rafael Lempira quien se denominará **EL CONTRATADO,** encontrándonos en el pleno uso y goce de nuestras facultades y derechos civiles, libre y espontáneamente manifestamos que en esta fecha 12 de junio año 2023 hemos convenido celebrar el presente **CONTRATO PRIVADO** de conformidad con las cláusulas y estipulaciones siguientes:

Para efectos del presente contrato el señor **ABOGADO FRANCIS ADALID PAZ MATEO** en adelante se denomina el contratante y el **LUCAS EDGARDO MADRID SANCHEZ** el contratista.

CLAUSULA PRIMERA:

El contratante en uso de sus servicios hará la **36 HORAS CON MAQUINA BULLDOZER JOHN DEERE 850C MEJORAMIENTO DE CARRETERA TRONCAL DEL MUNICIPIO DE LA IGUALA LEMPIRA.** para que en sus condiciones de contratista se encargue de efectuar el trabajo especificado, el cual deberá mostrar el desglose de cantidades, costo unitario y costo total según el presente contrato.

CLAUSULA SEGUNDA: 36 HORAS CON MAQUINA BULLDOZER JOHN DEERE 850C MEJORAMIENTO DE CARRETERA TRONCAL DEL MUNICIPIO DE LA IGUALA LEMPIRA.

DESCRIPCIÓN:

ITEN	DESCRIPCION	MEDIDA	CANTIDAD	PRECIO	COSTO
1	**Mejoramiento de vías de acceso a caserío la joya aldea Tablones La Iguala Lempira con maquina BULLDOZER JOHN DEERE 850C**	horas	15 horas	2,500.00	L.37,500.00
2	**Mejoramiento de vías de comunicación carretera troncal desde caserío María de la Cruz aldea Tablones, llegando hasta aldea El Derrumbado la Iguala Lempira con maquina BULLDOZER JOHN DEERE 850C**	horas	21 horas	2,500.00	L.52,500.00
				TOTAL LPS	L.90,000.00

Con un valor de **(L.90,000.00) noventa mil lempiras exactos** pago por **36 HORAS CON MAQUINA BULLDOZER JOHN DEERE 850C MEJORAMIENTO DE CARRETERA TRONCAL DEL MUNICIPIO DE LA IGUALA LEMPIRA.**

CLAUSULA TERCERA:

UTM-2023-57

El contratista se compromete a hacer el trabajo descrito anteriormente empleando mano de obra calificada por su cuenta que estime convenientes, aceptando los riegos y responsabilidades por la persona empleada en caso de accidente. Se podrá prorrogar el plazo de ejecución del proyecto solamente en el único caso que por días críticos de lluvia no se haya realizado normalmente trabajo, o por disposiciones únicas y exclusivas del contratante. Durante la vigencia del contrato que será del **12 DE JUNIO DE 2023, AL 19 DE JULIO 2023**.

CLAUSULA CUARTA:

El contratista supervisara y vigilara la ejecución del trabajo que se lleve a cabo para constar que se está cumpliendo con las normas de buen trabajo y con las posiciones convenidas, se puede prescindir este contrato si a su juicio no se está cumpliendo con todo lo anterior, no asumiendo el contratante ninguna responsabilidad en este caso.

CLAUSULA QUINTA:

El contratante no se responsabiliza por accidentes que puedan ocurrir en el área de trabajo por lo que el contratista deberá utilizar todas las medidas de precauciones necesarias y propias para este tipo de actividades.

CLAUSULA SEXTA:

El contrato se flexibilizará de acuerdo algunas necesidades en que ambas partes técnicas convengan.

CLAUSULA SÉPTIMA:

En caso de incumplimiento por una de la parte se acarreará la responsabilidad del pago de una multa del 0.36 diario sobre el monto del contrato por incumplimiento de algunas de las actividades planteadas en el convenio. Lo anterior implica que pueda haber consenso por las partes.

CLAUSULA OCTAVA:

Los pagos serán financiados con fondos municipales y de acuerdo a la disponibilidad financiera de la municipalidad de La Iguala Lempira

CLAUSULA NOVENA:

Mediante la entrega y aceptación del informe final, el contrato estará sujeto a pagos a cuenta, adjunto copia de pagos a cuenta **(L.90,000.00) noventa mil lempiras exactos**

CLAUSULA DECIMA:

El contratante pagara a **LUCAS EDGARDO MADRID SANCHEZ** en represente como contratista individual por este trabajo la suma de **(L.90,000.00) noventa mil lempiras exactos** En la forma siguiente:

Único pago al tener finalizado el trabajo de **(L.90,000.00) noventa mil lempiras exactos**

EL contratista renuncia al 20% de anticipo establecido en el artículo 179 de la ley de contrataciones del estado.

Aceptación: las partes aceptan el contenido de todo y cada una de las cláusulas del presente contrato y en consecuencias se comprometen a cumplirlas en toda su extensión. En fe de lo cual firmamos la presente en La Iguala, Lempira a los 24 días del mes de marzo del año 2023.

UTM-2023-57

MUNICIPALIDAD DE LA IGUALA LEMPIRA
ALCALDE
2022-2026

ABOG. FRANCIS ADALID PAZ MATEO
Alcalde Municipal

MADRID
CEL. 907-0497
SAN ANTONIO, SAN RAFAEL LEMPIRA

LUCAS EDGARDO MADRID SANCHEZ
Contratista

REPÚBLICA DE HONDURAS C. A.
MUNICIPALIDAD DE
La Iguala, Lempira
Correo: municipalidadlaiguala@yahoo.com
RTN: 13099995432420

UTM-2023-57

RECIBO

Por: (L.90,000.00)

Recibí de Alcaldía Municipal de La Iguala Lempira la cantidad La primera y última estimación al tener finalizada la obra de **(L.90,000.00) noventa mil lempiras exactos** único pago por proyecto **36 HORAS CON MAQUINA BULLDOZER JOHN DEERE 850C MEJORAMIENTO DE CARRETERA TRONCAL DEL MUNICIPIO DE LA IGUALA LEMPIRA.** Para fines legales que al interesado convenga se le extiende la presente en el Municipalidad de La Iguala Lempira a los 29 días del mes de diciembre del año 2023.

LUCAS EDGARDO MADRID SANCHEZ
DNI. 1320 1981 00134
contratista
CEL.98070497

C.c. Archivo
C.c. Unidad Técnica Municipal

REPÚBLICA DE HONDURAS C. A.
MUNICIPALIDAD DE
La Iguala, Lempira
Correo: municipalidadlaiguala@yahoo.com
RTN: 13099995432420

UTM-2023-57

La Iguala., Lempira 12 de junio del 2023

LUCAS EDGARDO MADRID SANCHEZ
Su Oficina

Referencia: **36 HORAS CON MAQUINA BULLDOZER JOHN DEERE 850C MEJORAMIENTO DE CARRETERA TRONCAL DEL MUNICIPIO DE LA IGUALA LEMPIRA.**

ORDEN DE INICIO

ESTIMADO, LUCAS EDGARDO MADRID SANCHEZ
De conformidad a lo establecido en el Artículo 72 de la ley de contratación del estado y en atención al contrato de Construcción para la ejecución del proyecto de la referencia; suscrito el 12 de junio de 2023, entre usted en su condición de **CONTRATISTA INDIVIDUAL** y la **MUNICIPALIDAD DE LA IGUALA LEMPIRA EN CONVENIO CON SERNA** la cual Represento, por este medio se le notifica que puede dar inicio a los referidos trabajos a partir de esta fecha.

Atentamente.

ABOG. FRANCIS ADALID PAZ MATEO
ALCALDE MUNICIPAL

C.c. Archivo
C.c. Unidad Técnica Municipal

REPÚBLICA DE HONDURAS C. A.
MUNICIPALIDAD DE
La Iguala, Lempira
Correo: municipalidadlaiguala@yahoo.com
RTN: 13099995432420

UTM-2023-57

La Iguala., Lempira 12 de junio del 2023

LUCAS EDGARDO MADRID SANCHEZ
Su Oficina

NOTIFICACIÓN DE LA RESOLUCIÓN DE ADJUDICACIÓN

Estimado: LUCAS EDGARDO MADRID SANCHEZ

Tengo a bien comunicarle a usted, que después de revisar las ofertas para la construcción del proyecto **36 HORAS CON MAQUINA BULLDOZER JOHN DEERE 850C MEJORAMIENTO DE CARRETERA TRONCAL DEL MUNICIPIO DE LA IGUALA LEMPIRA.**_su propuesta ha presentado el mejor precio; **(L.90,000.00) noventa mil lempiras exactos** por lo que esta Alcaldía Municipal, le **ADJUDICA** el proyecto en mención.

Atentamente.

ABOG. FRANCIS ADALID PAZ MATEO
ALCALDE MUNICIPAL

C.c. Archivo
C.c. Unidad Técnica Municipal

REPÚBLICA DE HONDURAS C. A.
MUNICIPALIDAD DE
La Iguala, Lempira
Correo: municipalidadlaiguala@yahoo.com
RTN: 13099995432420

UTM-2023-57

ACTA DE RECEPCION DEFINITIVA

Proyecto: 36 HORAS CON MAQUINA BULLDOZER JOHN DEERE 850C MEJORAMIENTO DE CARRETERA TRONCAL DEL MUNICIPIO DE LA IGUALA LEMPIRA.

Fecha: 19 de julio de 2023

Los infrascritos, hacemos constar que el proyecto arriba mencionado fue realizado por el contratista cumpliendo con lo establecido en el contrato, así como las recomendaciones brindadas por el supervisor de la Unidad Técnica Municipal. En fe de lo anterior, firmamos la presente acta, dando por finiquitado el contrato y recibido el proyecto, certificando también que los trabajos fueron realizados de acuerdo a las Especificaciones, Detalles típicos y demás Documentos Contractuales, finalizando los mismos dentro del plazo contractual establecido a satisfacción de la municipalidad de La Iguala Lempira.

Para la cual firmamos en la Iguala Lempira a los 19 días del mes de julio de 2023.

Lúcas Edgardo Madrid Sánchez
Contratista

Yester Otoniel Suate Vargas
Jefe U.T.M.
Municipalidad de La Iguala, Lempira

Abg. Francis Adalid Paz Mateo
Alcalde

C.c. Archivo
C.c. Unidad Técnica Municipal

REPÚBLICA DE HONDURAS C. A.
MUNICIPALIDAD DE
La Iguala, Lempira
Correo: municipalidadlaiguala@yahoo.com
RTN: 13099995432420

UTM-2023-57

PROYECTO:

36 HORAS CON MAQUINA BULLDOZER JOHN DEERE 850C MEJORAMIENTO DE CARRETERA TRONCAL DEL MUNICIPIO DE LA IGUALA LEMPIRA.

INFORME FINAL
LA IGUALA, LEMPIRA

UTM-2023-57

CONTENIDO

I.DATOS GENERALES DEL PROYECTO
II.FECHA DE INICIO DEL PROYECTO
III.AVANCES DEL PROYECTO
III FTOGRAFIAS

UTM-2023-57

I. DATOS GENERALES DEL PROYECTO

Nombre del proyecto: 36 HORAS CON MAQUINA BULLDOZER JOHN DEERE 850C MEJORAMIENTO DE CARRETERA TRONCAL DEL MUNICIPIO DE LA IGUALA LEMPIRA.

Ubicación del proyecto, se ubica en barias zonas de municipio de La Iguala lempira **36 HORAS CON MAQUINA BULLDOZER JOHN DEERE 850C MEJORAMIENTO DE CARRETERA TRONCAL DEL MUNICIPIO DE LA IGUALA LEMPIRA.** con este proyecto se pretende mejorar las vías de acceso a la población y así hacer más factible las entradas y salidas de todo tipo de comercio y prevenir accidentes en la población.

- ✓ **Costo total del proyecto: (L.90,000.00) noventa mil lempiras exactos**

- ✓ **Ejecutor: Lucas Edgardo Madrid Sánchez**

II. FECHA DE INICIO DEL PROYECTO

El proyecto se inició el día 12 de junio del 2023

III. AVANCES DEL PROYECTO

El día viernes 19 de julio de 2023 se hace supervisión del trabajo del proyecto **36 HORAS CON MAQUINA BULLDOZER JOHN DEERE 850C MEJORAMIENTO DE CARRETERA TRONCAL DEL MUNICIPIO DE LA IGUALA LEMPIRA.** tiene un avance de un 100% según urómetro.

TRANSPORTES DE MATERIALES DE CONSTRUCCION MADRID

PROP. LUCAS EDGARDO MADRID SANCHEZ
R. T. N. 13201981001847 - TEL. 98070497
Aldea San Antonio, San Rafael, Lempira, Honduras, C. A.
Email: edgardomadrid35@gmail.com
CAI: 1340C4-ABEF23-D843BB-86EC3B-C6121F-79

FACTURA

000-001-01-00
Nº 000405

Nombre: Municipalidad La Iguala Lempira
R. T. N. 13091995432420.
Dirección: Bº Centro La Iguala Lempira.

DIA	MES	AÑO
29	12	23

CANT.	DESCRIPCION	P. UNIT.	Desc./Rebajas Otorgados	TOTAL LPS.
	36 Horas con maquina bolldozer john deer 850C mejoramiento de carretera troncal Municipio de la Iguala Lempira.	2,500		90,000.00

CONSTANCIA DE REG. EXONERADO	
ORDEN DE COMPRA EXENTA	
NUMERO DE REGISTRO S. A. G.	

La Factura es beneficio de todos "EXIJALA"

CONTADO [✓] CREDITO [ ]

Original: Cliente / Copia: Emisor

IMPORTE EXONERADO L.	
IMPORTE EXENTO L.	
IMPORTE GRAVADO 15% L.	
IMPORTE GRAVADO 18% L.	
15% IMP. S. / VTAS L.	
18% IMP. S. / VTAS L.	
TOTAL A PAGAR L.	90,000.00

Impr. Sta. Barbara - R. T. N. 05011965013770 - CERT. No. 9231-22-10500-89 - Tel. 2643-1398
1Td. 000-001-01-00000401 - 000-001-01-00000450 - Fecha Recepción - 10/08/2023 - Limite. Emisión - 10/08/2024

Son: Noventa mil lempiras exactos

TRANSPORTES DE MATERIALES DE CONSTRUCCION MADRID
CEL. 9807-0497
SAN ANTONIO SAN RAFAEL LEMPIRA

REPÚBLICA DE HONDURAS
REGISTRO NACIONAL DE LAS PERSONAS
DOCUMENTO NACIONAL DE IDENTIFICACIÓN

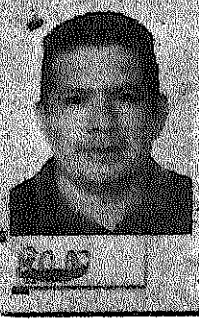

NOMBRE / FORENAME
LUCAS EDGARDO
APELLIDO / SURNAME
MADRID SANCHEZ
FECHA DE NACIMIENTO / DATE OF BIRTH: 27-03-1981
NÚMERO DE IDENTIFICACIÓN / ID NUMBER: 1320 1981 00184
NACIONALIDAD / NATIONALITY: HND
FECHA DE EXPIRACIÓN / DATE OF EXPIRY: 27-03-2031
LUGAR DE NACIMIENTO / PLACE OF BIRTH: HONDURAS

RNP
3400000001677383
DOMICILIO / ADDRESS
SAN RAFAEL
LEMPIRA
CONSIGNATARIOS PROPIETARIOS

I<HND0016401921<<<<<<<<<<<<<<<
8103273M3103278HND<<<<<<<<<<<8
MADRID<SANCHEZ<<LUCAS<EDGARDO<

República de Honduras
Secretaría de Finanzas - Dirección Ejecutiva de Ingresos
Registro Tributario Nacional

RTN: 13201981001847

LUCAS EDGARDO MADRID SANCHEZ
Nombre o Razón Social

Inscripciones

Ventas-Selectivo	☐	Productores Importadores de Cigarrillos	☐
Importador	☐	Productor Alcoholes Licores	☐
Exportador	☐	Distribuidor Alcoholes Licores	☐
Imprentas	☐	Importador Alcoholes Licores	☐
Prestamista	☐		

Fecha de Emisión: 20121113

Base Legal: Art. 1, 2, y 3 del Decreto Nº 102 del 8 de Enero de 1974, reformado mediante Art. 12 del Decreto Nº 255 del 10 de Agosto de 2002, Art. 10 del Decreto Nº 20 de la Ley de Impuesto Sobre Ventas, Art. 58 del Decreto 22-97, Art. 39 del Decreto 194-2002, Ley del Equilibrio Financiero y de la Protección Social, Art. 27 del Decreto 51-2003 de 10 de Abril de 2003, Art. 8 Decreto de Ley Nº 14 del 15 de Enero de 1973 publicado en el Diario Oficial la Gaceta Nº 20080 y el Reglamento de Prestamista No Bancario Acuerdo 43 publicado el 18 de Enero de 1973.

Ministra Directora

Jefe de Departamento Asistencia al Contribuyente

Señor Contribuyente recuerde su obligación de comunicar a la DEI cualquier cambio en sus datos en el RTN, conforme el artículo 43 numeral 6 del Código Tributario. Cumplir con sus obligaciones tributarias es cumplir con Honduras

Número de Documento DEI-412- 1743920

Transacción: 7097C0

ALCALDIA MUNICIPAL LA IGUALA LEMPIRA HONDURAS C.A

CONSTANCIA DE SOLVENCIA MUNICIPAL

Nombre o Denominación Social	Lucas Edgardo Madrid		
Numero de Identidad	1320-1981-00184	Numero de Solvencia	037435
Año	20 23	Emitida	24/05/2023
Fecha de Vencimiento	el 31 de diciembre del año 20 23		

Como buen ciudadano paga puntualmente tus impuestos y estos serán devueltos en obras para un mejor desarrollo de nuestro bello municipio

MUNICIPALIDAD DE LA IGUALA, LEMPIRA
CONSTANCIA DE PAGO DE IMPUESTOS MUNICIPALES. TEL. [illegible]

Ha pagado sus Impuestos Municipales correspondientes al año 202 3 por lo que se extiende esta Constancia de Pago. Para que pueda efectuar Cualquiera de los actos Enumerados en el Art. 2 del Dec. Leg. 15 del 2 de Septiembre de 1965. Sin perjuicio del Impuesto adicional que Pueda resultar del Examen de sus declaraciones.

Sello y Firma del Alcalde Municipal

MUNICIPALIDAD DE LA IGUALA LEMPIRA
SECRETARÍA

50

REPÚBLICA DE HONDURAS C. A.
MUNICIPALIDAD DE
La Iguala, Lempira
Correo: municipalidadlaiguala@yahoo.com
RTN: 13099995432420

UTM-2023-57

REPÚBLICA DE HONDURAS C. A.
MUNICIPALIDAD DE
La Iguala, Lempira
Correo: municipalidadlaiguala@yahoo.com
RTN: 13099995432420

UTM-2023-57

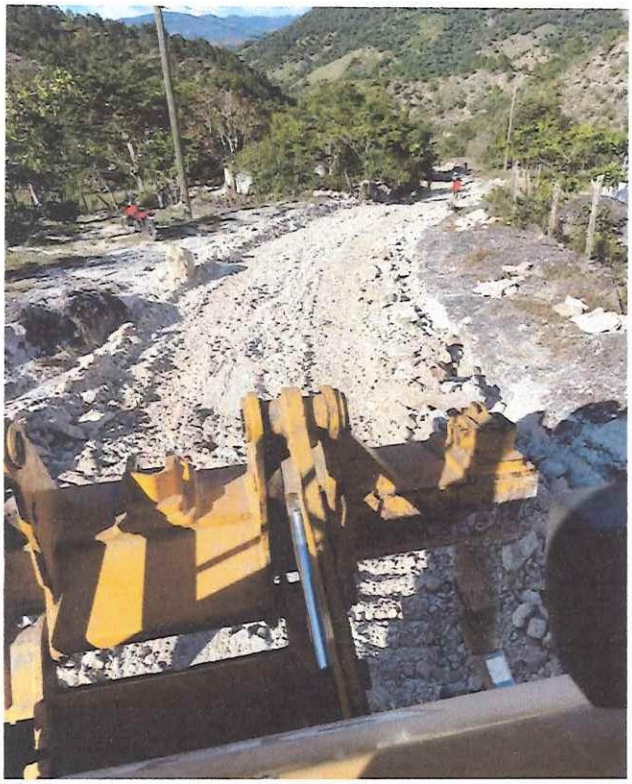

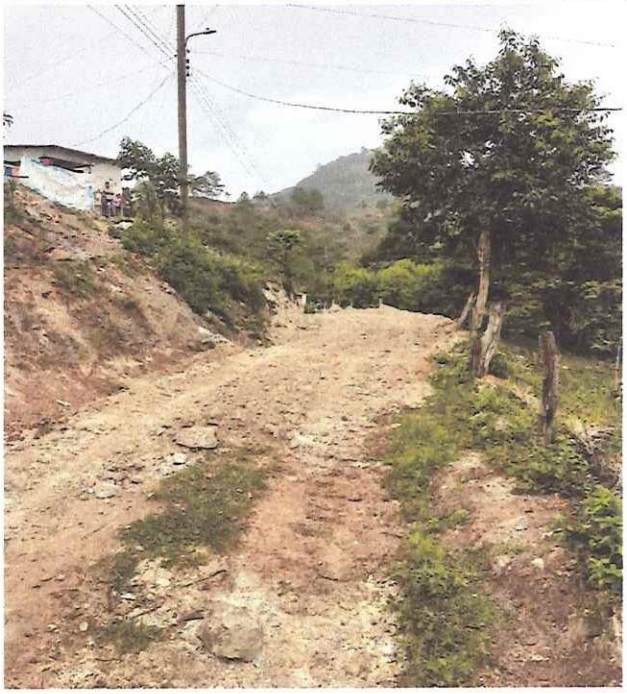

REPÚBLICA DE HONDURAS C. A.
MUNICIPALIDAD DE
La Iguala, Lempira
Correo: municipalidadlaiguala@yahoo.com
RTN: 13099995432420

UTM-2023-57

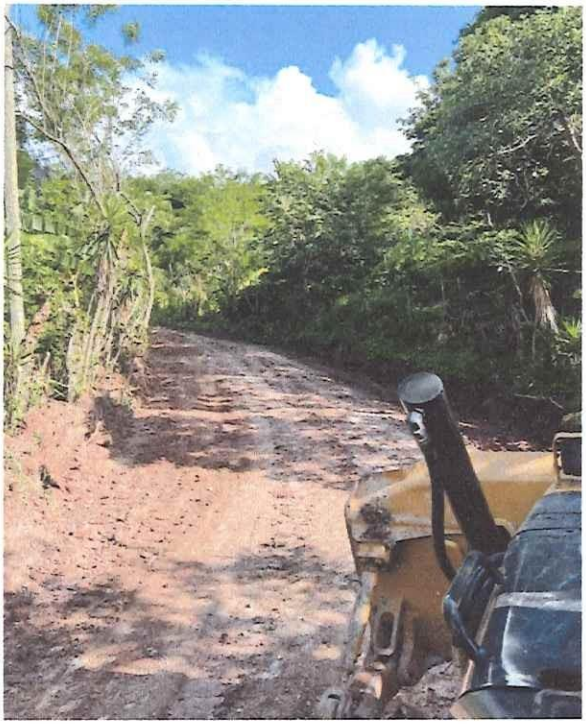

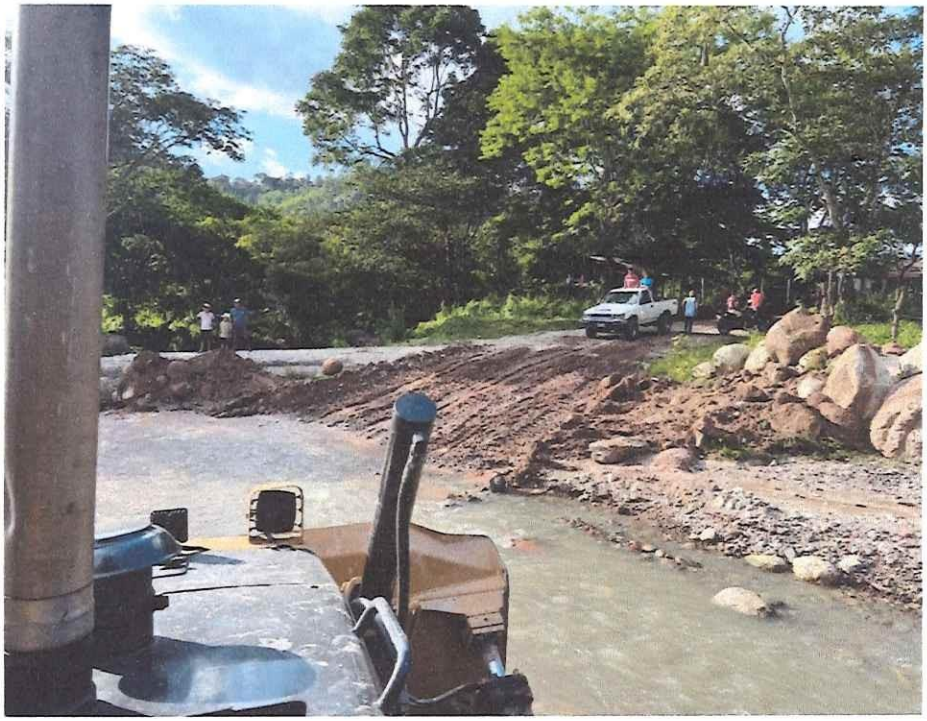

TRANSPORTES MADRID

TRANSPORTE Y VENTA DE
MATERIALES DE CONSTRUCCION
SAN ANTONIO, SAN RAFAEL, LEMPIRA
CEL: 9741-8249 9807-0497

COTIZACION

CANTIDAD	DESCRIPCION	MARCA	UNIDAD	COSTO UNITARIO	COSTO TOTAL
	36 HORAS MAQUINA BOLLDOZER D8OC		HORAS	2500.00	90000.00

SOLICITADO POR: MUNICIPALIDAD LA IGUALA.

PROYECTO: MEJORAMIENTO VIAS DE COMUNICACIÓN

TIEMPO VALIDEZ DE PRECIOS: 15 DIAS.

FECHA DE ENTREGA COTIZACION: 07 JUNIO 23. EN SOBRE SELLADO

LUGAR DE ENTREGA MATERIALES:

CONDICION DE PAGO: CONTADO

NOTA: NO SE ACEPTAN BORRONES, MANCHONES NI NUMEROS REMARCADOS.

FIRMA Y SELLO DEL PROVEEDOR

TRANSPORTE DE MATERIALES DE CONSTRUCCION MADRID
CEL. 9807-0497
SAN ANTONIO, SAN RAFAEL

07 JUNIO 23.

FECHA

BLOQUERA HERNANDEZ

VENTA Y TRANSPORTE DE MATERIALES DE CONSTRUCCION

Bloques de: 4 5 6

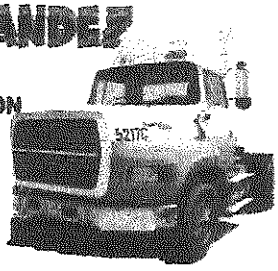

EL NISPERO S.B.

adancbrr@yahoo.com

jadanhernandez@gmail.com

COTIZACION

Señores Municipalid. La Iguala Lempira Tel-Fax _____

Favor cotizar a la mayor brevedad posible lo descrito

CANTIDAD	DESCRIPCION	MARCA	UNIDAD	COSTO UNITARIO	COSTO TOTAL
	36 horas Maquina bolldozer.		horas.	2,600.00	93,600.00
	Jorh deer 650C				
	Mejoramiento vias de				
	comunicacion				
					93,600.00

Solicitado Por: Munici - La Iguala Lem Proyecto: mejoramiento vias de comunicacion

Tiempo de validez delos precios 15 dias.

Fecha de entrega Cotizaciones 02. Junio 23 En Sobre Sellado.

Lugar de entrega de materiales _____

Condición de pago contado.

NOTA: No aceptamos borrones, manchones ni números marcados.

Adan Hernandez
1601 1967 00787
Firma y sello del proveedor

BLOQUERA HERNANDEZ
PUERTES NISPERENOS

02. Junio - 23
Fecha

TRANSPORTE CANARIO II

Propietario: Dario Armando Pineda
R.T.N 18011954332074 - TEL: 26430705//98891294
Direc. Monte Rene, Calle los Emilios Frente a IHCAFE, Santa Bárbara S.B, Honduras C.A
Email:dariopineda@gmail.com CAL: 3F172C-1823D9-904DB7-FE99FD-D918D5-57

Fecha: __/__/_____

COTIZACION

Nº 0104

CLIENTE: Trasportes Canario
DIRECCION: Santa Barbara.
ATENCIÓN: _____ CONDICIONES DE PAGO: Contado.

Nº	Descripción	Precio Unitario	Cantidad	Total
	36 horas Maquina	2,700	36 horas.	97,200.00
	Jonh deer 350C			
	apertura y			
	mejoramiento			
	vio. de comunicacion			

SUB TOTAL	
IMP	
TOTAL, LEMPIRAS	97,200.00

Atentamente: Darío Armando Pineda

TRANSPORTES CANARIO
SANTA BARBARA, HONDURAS C.A

CONSTANCIA ELECTRÓNICA DE ESTAR SUJETO AL RÉGIMEN DE PAGOS A CUENTA

201-23-10500-96004

La DIRECCIÓN REGIONAL NOR OCCIDENTE en cuya jurisdicción se encuentra el domicilio fiscal del solicitante, identificado como:

Nombre y Apellido o Razón Social: **MADRID SANCHEZ LUCAS EDGARDO**
Con Registro Tributario Nacional: **13201981001847**

Habiendo presentado la solicitud electrónica con número 201-23-10500-96004 en fecha 29/12/2023, y Recibo Oficial de Pago No. 25418204043 de fecha 29/12/2023 por el monto de L. 200.00 bajo el concepto de Actos Administrativos.

Luego de revisadas las bases de datos del Sistema de Información Tributaria (E-TAX), se determinó la información siguiente:

ETAX: SI existen Registros de Pagos a Cuenta.

ETAX: NO existen Registros de Deudas.

ETAX: NO existen Registros de Omisiones en la presentación de Declaraciones.

Por lo antes expuesto, se **OTORGA** al solicitante la presente **CONSTANCIA ELECTRÓNICA DE ESTAR SUJETO AL RÉGIMEN DE PAGOS A CUENTA,** para el período 202301, según Declaración 27725833030, presentada el 27/04/2023.

La presente Constancia vence el 30/04/2024. Sin perjuicio de las facultades de revisión y fiscalización de esta Administración Tributaria y de los resultados que de ella se produzcan.

HELIN MERARY AVILA MENDOZA
DIRECTORA REGIONAL NOROCCIDENTAL

(*) Es obligación del destintario de la presente Constancia verificar su validez a través de Internet en la dirección http://constancias.sar.gob.hn/ConstanciaPagosCuenta.aspx, ingresando el número **201-23-10500-96004** o mediante el siguiente código QR:

REPÚBLICA DE HONDURAS C. A.
MUNICIPALIDAD DE
La Iguala, Lempira
Correo: municipalidadlaiguala@yahoo.com
RTN: 13099995432420

UTM-2023-53

CONTRATO PRIVADO: COMPRA Y ACARREO DE MATERIAL CELECTO ARENA, GRABA, PARA DIFERENTES PROYECTOS EN EL MUNICIPIO DE LA IGUALA LEMPIRA.

Nosotros: **ABOGADO FRANCIS ADALID PAZ MATEO,** hondureño, mayor de edad, con **DNI. 1309 1995 00068** extendida en el municipio de La Iguala, con numero de solvencia municipal # **027836**, con domicilio en La Iguala Lempira; actuando en este acto como **ALCALDE DEL MUNICIPIO DE LA IGUALA**, nombrado en acta de sesión extraordinaria del consejo Nacional Electoral celebrada el 20 de diciembre 2021, acta#74-2021, facultado para ejercer la representación de la municipalidad y para celebrar todo tipo de actos y contratos, quién en adelante, para efecto de este contrato se denominará como **EL CONTRATANTE; GREVIL LEONEL MATEO VILLANUEVA** con **DNI: 1320-1978-00276 RTN: 13201978002765** hondureño, mayor de edad, casado, con domicilio Lepaera Lempira quien se denominará **EL CONTRATADO,** encontrándonos en el pleno uso y goce de nuestras facultades y derechos civiles, libre y espontáneamente manifestamos que en esta fecha 23 de junio de 2023 hemos convenido celebrar el presente **CONTRATO INDIVIDUAL DE TRABAJO**, de conformidad con las cláusulas y estipulaciones siguientes:

CLAUSULA PRIMERA:

Para efectos del presente contrato el señor **ABOGADO FRANCIS ADALID PAZ MATEO**, en adelante se denomina el contratante y el señor **GREVIL LEONEL MATEO VILLANUEVA** el contratista.

CLAUSULA SEGUNDA:

El contratante en uso de sus servicios hará el **COMPRA Y ACARREO DE MATERIAL CELECTO ARENA, GRABA, PARA DIFERENTES PROYECTOS EN EL MUNICIPIO DE LA IGUALA LEMPIRA.** Para que en sus condiciones de contratista se encargue de efectuar el trabajo especificado, el cual deberá mostrar el desglose de cantidades, costo unitario y costo total según el presente contrato.

DESCRIPCIÓN:

N	Descripción	Lugar	Proyecto	P/U	Total
1	Acarreo de 2 viajes de graba vehículo tipo volqueta	Desde rio el higuito trituradora Celeque Las Flores Lempira hasta aldea Adobal La Iguala Lempira.	CONSTRUCCIÓN DE CERCA PERIMETRAL CENTRO DE EDUCACION BASICA LUZ Y CIENCIA DE ALDEA ADOBAL LA IGUALA LEMPIRA.	L.2,500.00	L.5,000.00
2	Acarreo de 2 viajes de graba vehículo tipo volqueta	Desde rio el higuito trituradora Celeque Las Flores Lempira hasta aldea Derrumbado La Iguala Lempira.	CONSTRUCCIÓN DE CERCA PERIMETRALY MEJORAMIENTO DE AULAS ESCOLARES ALDEA EL DERRUMBADO.	L.3,220.00	L.6,500.00
3	Acarreo de 7 viajes de graba triturada vehículo tipo volqueta	Desde rio el higuito trituradora Celeque Las Flores lempira hasta caserío Las Crucitas La Iguala Lempira	PROYECTO CONSTRUCCION DE SISTEMA DE AGUA POTABLE CASERIO LAS CRUCITAS ALDEA CHUSQUIN LA IGUALA LEMPIRA.	L.5,000.00	L.35,000.00

UTM-2023-53

4	Acarreo de 5 viajes de graba triturada vehículo tipo volqueta	Desde rio el higuito trituradora Celeque Las Flores lempira hasta caserío Las La Joya Aldea Tablones La Iguala Lempira	PROYECTO CONSTRUCCIÓN DE SISTEMA DE AGUA POTABLE CASERÍO LA JOYA ALDEA TABLONES LA IGUALA LEMPIRA	L.6,000.00	L.30,000.00
5	Acarreo de 4 viajes de arena fina vehículo tipo volqueta	Desde rio el higuito trituradora Celeque Las Flores lempira hasta barrio El Centro La Iguala Lempira	PROYECTO CONSTRUCCIÓN DE FILTRO DE AGUAS NEGRAS CASCO URBANO LA IGUALA LEMPIRA	L.4,345.00	L.17,380.00
6	Acarreo de 4 viajes de arena vehículo tipo volqueta	Desde rio el higuito trituradora Celeque Las Flores lempira hasta caserío Llano El Limón aldea Matazano La Iguala Lempira	PROYECTO CONSTRUCCIÓN TANQUE DE ALMACENAMIENTO DE AGUA POTABLE CASERÍO LLANO EL LIMÓN ALDEA MATAZANO LA IGUALA LEMPIRA	L.4,125.00	L.16,500.00
7	Acarreo de 4 viajes de graba triturada vehículo tipo volqueta	Desde rio el higuito trituradora Celeque Las Flores lempira, hasta barrio El Zapotillo aldea Llanos La Iguala Lempira	PROYECTO CONSTRUCCION CAJA PUENTE EL ZAPOTILLO	L.3,750.00	L.15,000.00
				total	L.125,380.00
				12.5%	L.15,672.5
				A pagar	L.109,707.5

CLAUSULA TERCERA:
El contratista se compromete a hacer el trabajo descrito anteriormente empleando trabajadores por su cuenta ayuda que estime convenientes, aceptando los riegos y responsabilidades por la persona empleada en caso de accidente. Se podrá prorrogar el plazo de ejecución del proyecto solamente en el único caso que por días críticos de lluvia no se haiga realizado normalmente trabajo, o por disposiciones únicas y exclusivas del contratante. Durante la vigencia del contrato que será del **23 DE JUNIO DEL AÑO 2023, AL 20 DE NOVIMBRE DEL AÑO 2023**.

CLAUSULA CUARTA:
El contratista supervisara y vigilara la ejecución del trabajo que se lleve a cabo para constar que se está cumpliendo con las normas de buen trabajo y con las posiciones convenidas, pudiendo prescindir este contrato si a su juicio no se está cumpliendo con todo lo anterior, no asumiendo el contratante ninguna responsabilidad en este caso.

CLAUSULA QUINTA:
El contratante no se responsabiliza por accidentes que puedan ocurrir en el área de trabajo por lo que el contratista deberá utilizar todas las medidas de precauciones necesarias y propias para este tipo de actividades.

CLAUSULA SEXTA:
El contrato se flexibilizará de acuerdo algunas necesidades en que ambas partes técnicas convengan.

UTM-2023-53

CLAUSULA SÉPTIMA:
En caso de incumplimiento por una del parte se establece la responsabilidad del pago de una multa del 0.36 diario sobre el monto del contrato por incumplimiento de algunas de las actividades planteadas en el convenio. Lo anterior implica que pueda haber consenso por las partes.

CLAUSULA OCTAVA:
Los pagos serán financiados con fondos de Trasferencia y de acuerdo a la disponibilidad financiera de la Municipalidad.

CLAUSULA NOVENA:
Mediante la entrega y aceptación del informe final de un total de **LPS 125,380.00 ciento veinte y cinco mil trescientos ochenta lempiras exactos,** los pagos contrato estarán sujetos a la retención de 12.5% del impuesto Sobre la Renta de acuerdo al artículo No. 50 de la ley del impuesto sobre la renta con una deducción del 12.5% de **LPS. 15,672.5 quince mil seiscientos setenta y dos con 5/100 lempiras exactos.**
Total, a pagar **L. 109,707.5 ciento nueve mil setecientos siete con 5/100 lempiras exactos.**

CLAUSULA DECIMA:
El contratante pagara a **GREVIL LEONEL MATEO VILLANUEVA** en represente como contratista individual por este trabajo la suma **L. 109,707.5 ciento nueve mil setecientos siete con 5/100 lempiras** en la forma siguiente
Un único pago de **L. 109,707.5 ciento nueve mil setecientos siete con 5/100 lempiras**
El contratista renuncia a el 20% de adelanto establecido en el artículo 179 de la Ley De Contrataciones del Estado.
Aceptación: las partes aceptan el contenido de todo y cada una de las cláusulas del presente contrato y en consecuencias se comprometen a cumplirlas en toda su extensión. En fe de lo cual firmamos la presente en La Iguala, Lempira a los 23 días del mes de junio del 2023.

ABOG. FRANCIS ADALID PAZ MATEO
Alcalde

GREVIL LEONEL MATEO VILLANUEVA
Contratista

REPÚBLICA DE HONDURAS C. A.
MUNICIPALIDAD DE
La Iguala, Lempira
Correo: municipalidadlaiguala@yahoo.com
RTN: 13099995432420

UTM-2023-53

RECIBO

Por: L. 109,707.5

Recibí de Alcaldía Municipal de La Iguala Lempira la cantidad de **L. 109,707.5 ciento nueve mil setecientos siete con 5/100 lempiras** Un único pago por **COMPRA Y ACARREO DE MATERIAL CELECTO ARENA, GRABA, PARA DIFERENTES PROYECTOS EN EL MUNICIPIO DE LA IGUALA LEMPIRA.** Para la cual firmamos en la Iguala Lempira a los 27 días del mes de diciembre del año 2023.

GREVIL LEONEL MATEO VILLANUEVA
DNI: 1320-1978-00276
CONTRATISTA
TEL:9944-7517

REPÚBLICA DE HONDURAS C. A.
MUNICIPALIDAD DE
La Iguala, Lempira
Correo: municipalidadlaiguala@yahoo.com
RTN: 13099995432420

UTM-2023-53

ACTA DE RECEPCION DEFINITIVA

Proyecto: COMPRA Y ACARREO DE MATERIAL CELECTO ARENA, GRABA, PARA DIFERENTES PROYECTOS EN EL MUNICIPIO DE LA IGUALA LEMPIRA

Fecha: 20 de noviembre del 2023

Los infrascritos, hacemos constar que el proyecto arriba mencionado fue realizado por el contratista cumpliendo con lo establecido en el contrato, así como las recomendaciones brindadas por el supervisor de la Unidad Técnica Municipal. En fe de lo anterior, firmamos la presente acta, dando por finiquitado el contrato y recibido el proyecto, certificando también que los trabajos fueron realizados de acuerdo a las Especificaciones, Detalles típicos y demás Documentos Contractuales, finalizando los mismos dentro del plazo contractual establecido a satisfacción de la municipalidad de La Iguala Lempira.

Para la cual firmamos en la Iguala Lempira a los 20 días del mes de noviembre del año 2023.

Grevil Leonel Mateo Villanueva
Contratista

Yester Otoniel Suate Vargas
Jefe U.T.M.
Municipalidad de La Iguala, Lempira

Abg. Francis Adalid Paz Mateo
Alcalde

C.c. Archivo
C.c. Unidad Técnica Municipal

REPÚBLICA DE HONDURAS C. A.
MUNICIPALIDAD DE
La Iguala, Lempira
Correo: municipalidadlaiguala@yahoo.com
RTN: 13099995432420

UTM-2023-53

La Iguala, Lempira 23 de junio del 2023

Grevil Leonel Mateo Villanueva
Su Oficina

Referencia: **COMPRA Y ACARREO DE MATERIAL CELECTO ARENA, GRABA, PARA DIFERENTES PROYECTOS EN EL MUNICIPIO DE LA IGUALA LEMPIRA.**

ORDEN DE INICIO

Estimado, Grevil Leonel Mateo Villanueva
De conformidad a lo establecido en el Artículo 72 de la ley de contratación del estado y en atención al contrato para la ejecución del proyecto de la referencia; suscrito el 23 de junio de 2023, entre usted en su condición de **CONTRATISTA INDIVIDUAL** y la **MUNICIPALIDAD DE LA IGUALA LEMPIRA** la cual Represento, por este medio se le notifica que puede dar inicio a los referidos trabajos a partir de esta fecha.

Atentamente.

MUNICIPALIDAD DE LA IGUALA LEMPIRA
ALCALDE
2022-2026

ABOG. FRANCIS ADALID PAZ MATEO
ALCALDE MUNICIPAL

C.c. Archivo
C.c. Unidad Técnica Municipal

REPÚBLICA DE HONDURAS C. A.
MUNICIPALIDAD DE
La Iguala, Lempira
Correo: municipalidadlaiguala@yahoo.com
RTN: 13099995432420

UTM-2023-53

La Iguala, Lempira 23 de junio del 2023

Grevil Leonel Mateo Villanueva
Su Oficina

NOTIFICACIÓN DE LA RESOLUCIÓN DE ADJUDICACIÓN

Estimado, Grevil Leonel Mateo Villanueva

Tengo a bien comunicarle a usted, que después de revisar las ofertas para la construcción del proyecto **COMPRA Y ACARREO DE MATERIAL CELECTO ARENA, GRABA, PARA DIFERENTES PROYECTOS EN EL MUNICIPIO DE LA IGUALA LEMPIRA** Su propuesta ha presentado el mejor precio; **LPS 125,380.00 ciento veinte y cinco mil trescientos ochenta lempiras exactos** por lo que esta Alcaldía Municipal, le **ADJUDICA** el Proyecto en mención.

Atentamente.

ABOG. FRANCIS ADALID PAZ MATEO
ALCALDE MUNICIPAL

C.c. Archivo
C.c. Unidad Técnica Municipal

REPÚBLICA DE HONDURAS C. A.
MUNICIPALIDAD DE
La Iguala, Lempira
Correo: municipalidadlaiguala@yahoo.com
RTN: 13099995432420

UTM-2023-53

PROYECTO:

COMPRA Y ACARREO DE MATERIAL CELECTO ARENA, GRABA, PARA DIFERENTES PROYECTOS EN EL MUNICIPIO DE LA IGUALA LEMPIRA

LA IGUALA, LEMPIRA

UTM-2023-53

CONTENIDO

I.DATOS GENERALES DEL PROYECTO.....
II.FECHA DE INICIO DEL PROYECTO .....
III.AVANCES DEL PROYECTO .....
III FTOGRAFIAS.....

UTM-2023-53

I. DATOS GENERALES DEL PROYECTO

Nombre del proyecto: COMPRA Y ACARREO DE MATERIAL CELECTO ARENA, GRABA, PARA DIFERENTES PROYECTOS EN EL MUNICIPIO DE LA IGUALA LEMPIRA

- ✓ **Costo total del proyecto: LPS 125,380.00 ciento veinte y cinco mil trescientos ochenta lempiras exactos**

- ✓ **Ejecutor: Grevil Leonel Mateo Villanueva**

II. FECHA DE INICIO DEL PROYECTO

El proyecto se inició el día miércoles 23 de junio del 2023

III. AVANCES DEL PROYECTO

El día viernes 20 de noviembre 2023 se hace supervisión del trabajo por **COMPRA Y ACARREO DE MATERIAL CELECTO ARENA, GRABA, PARA DIFERENTES PROYECTOS EN EL MUNICIPIO DE LA IGUALA LEMPIRA**
tiene un avance de un 100%.

UTM-2023-56

CONTRATO PRIVADO: 76 HORAS CON MAQUINA BULLDOZER JOHN DEERE 850C EN APERTURA Y MEJORAMIENTO DE VÍAS DE COMUNICACIÓN EN EL MUNICIPIO DE LA IGUALA LEMPIRA.

Nosotros: **ABOGADO FRANCIS ADALID PAZ MATEO,** hondureño, mayor de edad, con **DNI. 1309 1995 00068** extendida en el municipio de La Iguala, con numero de solvencia municipal # **027836**, con domicilio en La Iguala Lempira; actuando en este acto como **ALCALDE DEL MUNICIPIO DE LA IGUALA**, nombrado en acta de sesión extraordinaria del consejo Nacional Electoral celebrada el 20 de diciembre 2021, acta#74-2021, facultado para ejercer la representación de la municipalidad y para celebrar todo tipo de actos y contratos, quién en adelante, para efecto de este contrato se denominará como, **EL CONTRATANTE;LUCAS EDGARDO MADRID SANCHEZ** con **DNI. 1320-1981-00184 RTN: 13201981001847** hondureño, mayor de edad, soltero, con domicilio actual en San Antonio municipio de San Rafael Lempira quien se denominará **EL CONTRATADO,** encontrándonos en el pleno uso y goce de nuestras facultades y derechos civiles, libre y espontáneamente manifestamos que en esta fecha 24 de marzo año 2023 hemos convenido celebrar el presente **CONTRATO PRIVADO** de conformidad con las cláusulas y estipulaciones siguientes:

Para efectos del presente contrato el señor **ABOGADO FRANCIS ADALID PAZ MATEO** en adelante se denomina el contratante y el **LUCAS EDGARDO MADRID SANCHEZ** el contratista.

CLAUSULA PRIMERA:

El contratante en uso de sus servicios hará la **76 HORAS CON MAQUINA BULLDOZER JOHN DEERE 850C EN APERTURA Y MEJORAMIENTO DE VÍAS DE COMUNICACIÓN EN EL MUNICIPIO DE LA IGUALA LEMPIRA.** para que en sus condiciones de contratista se encargue de efectuar el trabajo especificado, el cual deberá mostrar el desglose de cantidades, costo unitario y costo total según el presente contrato.

CLAUSULA SEGUNDA: 76 HORAS CON MAQUINA BULLDOZER JOHN DEERE 850C EN APERTURA Y MEJORAMIENTO DE VÍAS DE COMUNICACIÓN EN EL MUNICIPIO DE LA IGUALA LEMPIRA.

DESCRIPCIÓN:

ITEN	DESCRIPCION	MEDIDA	CANTIDAD	PRECIO	COSTO
1	**Apertura y mejoramiento de vías de acceso a barrio Casas Viejas La Iguala Lempira con maquina BULLDOZER JOHN DEERE 850C**	horas	35 horas	2,500.00	L.87,500.00
2	**Mejoramiento de vías de comunicación desde llano grande llegando a carretera que conduce desde aldea Quioco a aldea Chusquin la Iguala Lempira con maquina BULLDOZER JOHN DEERE 850C**	horas	41 horas	2,500.00	L.102,500.00
				TOTAL LPS	L.190,000.00

Con un valor de **(L.190,000.00) ciento noventa mil lempiras exactos** pago por **76 HORAS CON MAQUINA BULLDOZER JOHN DEERE 850C EN APERTURA Y MEJORAMIENTO DE VÍAS DE COMUNICACIÓN EN EL MUNICIPIO DE LA IGUALA LEMPIRA.**

CLAUSULA TERCERA:

UTM-2023-56

El contratista se compromete a hacer el trabajo descrito anteriormente empleando mano de obra calificada por su cuenta que estime convenientes, aceptando los riegos y responsabilidades por la persona empleada en caso de accidente. Se podrá prorrogar el plazo de ejecución del proyecto solamente en el único caso que por días críticos de lluvia no se haya realizado normalmente trabajo, o por disposiciones únicas y exclusivas del contratante. Durante la vigencia del contrato que será del **24 DE MARZO DE 2023, AL 27 DE ABRIL 2023**.

CLAUSULA CUARTA:

El contratista supervisara y vigilara la ejecución del trabajo que se lleve a cabo para constar que se está cumpliendo con las normas de buen trabajo y con las posiciones convenidas, se puede prescindir este contrato si a su juicio no se está cumpliendo con todo lo anterior, no asumiendo el contratante ninguna responsabilidad en este caso.

CLAUSULA QUINTA:

El contratante no se responsabiliza por accidentes que puedan ocurrir en el área de trabajo por lo que el contratista deberá utilizar todas las medidas de precauciones necesarias y propias para este tipo de actividades.

CLAUSULA SEXTA:

El contrato se flexibilizará de acuerdo algunas necesidades en que ambas partes técnicas convengan.

CLAUSULA SÉPTIMA:

En caso de incumplimiento por una de la parte se acarreará la responsabilidad del pago de una multa del 0.36 diario sobre el monto del contrato por incumplimiento de algunas de las actividades planteadas en el convenio. Lo anterior implica que pueda haber consenso por las partes.

CLAUSULA OCTAVA:

Los pagos serán financiados con fondos municipales y de acuerdo a la disponibilidad financiera de la municipalidad de La Iguala Lempira

CLAUSULA NOVENA:

Mediante la entrega y aceptación del informe final, el contrato estará sujeto a pagos a cuenta, adjunto copia de pagos a cuenta **(L.190,000.00) ciento noventa mil lempiras exactos**

CLAUSULA DECIMA:

El contratante pagara a **LUCAS EDGARDO MADRID SANCHEZ** en represente como contratista individual por este trabajo la suma de **(L.190,000.00) ciento noventa mil lempiras exactos** En la forma siguiente:
Único pago al tener finalizado el trabajo de **(L.190,000.00) ciento noventa mil lempiras exactos**
EL contratista renuncia al 20% de anticipo establecido en el artículo 179 de la ley de contrataciones del estado.

Aceptación: las partes aceptan el contenido de todo y cada una de las cláusulas del presente contrato y en consecuencias se comprometen a cumplirlas en toda su extensión. En fe de lo cual firmamos la presente en La Iguala, Lempira a los 24 días del mes de marzo del año 2023.

UTM-2023-56

ABOG. FRANCIS ADALID PAZ MATEO
Alcalde Municipal

LUCAS EDGARDO MADRID SANCHEZ
Contratista

REPÚBLICA DE HONDURAS C. A.
MUNICIPALIDAD DE
La Iguala, Lempira
Correo: municipalidadlaiguala@yahoo.com
RTN: 13099995432420

UTM-2023-56

RECIBO

Por: (L.190,000.00)

Recibí de Alcaldía Municipal de La Iguala Lempira la cantidad La primera y última estimación al tener finalizada la obra de **(L.190,000.00) ciento noventa mil lempiras exactos** único pago por proyecto **76 HORAS CON MAQUINA BULLDOZER JOHN DEERE 850C EN APERTURA Y MEJORAMIENTO DE VÍAS DE COMUNICACIÓN EN EL MUNICIPIO DE LA IGUALA LEMPIRA.** Para fines legales que al interesado convenga se le extiende la presente en el Municipalidad de La Iguala Lempira a los 29 días del mes de diciembre del año 2023.

LUCAS EDGARDO MADRID SANCHEZ
DNI. 1320 1981 00184
contratista
CEL.98070497

C.c. Archivo
C.c. Unidad Técnica Municipal

REPÚBLICA DE HONDURAS C. A.
MUNICIPALIDAD DE
La Iguala, Lempira
Correo: municipalidadlaiguala@yahoo.com
RTN: 13099995432420

UTM-2023-56

La Iguala., Lempira 24 de marzo del 2023

LUCAS EDGARDO MADRID SANCHEZ
Su Oficina

Referencia: **76 HORAS CON MAQUINA BULLDOZER JOHN DEERE 850C EN APERTURA Y MEJORAMIENTO DE VÍAS DE COMUNICACIÓN EN EL MUNICIPIO DE LA IGUALA LEMPIRA.**

ORDEN DE INICIO

ESTIMADO, LUCAS EDGARDO MADRID SANCHEZ
De conformidad a lo establecido en el Artículo 72 de la ley de contratación del estado y en atención al contrato de Construcción para la ejecución del proyecto de la referencia; suscrito el 24 de marzo de 2023, entre usted en su condición de **CONTRATISTA INDIVIDUAL** y la **MUNICIPALIDAD DE LA IGUALA LEMPIRA EN CONVENIO CON SERNA** la cual Represento, por este medio se le notifica que puede dar inicio a los referidos trabajos a partir de esta fecha.

Atentamente.

MUNICIPALIDAD DE LA IGUALA LEMPIRA
ALCALDE
2022-2026

ABOG. FRANCIS ADALID PAZ MATEO
ALCALDE MUNICIPAL

C.c. Archivo
C.c. Unidad Técnica Municipal

HONDURAS
GOBIERNO DE LA REPÚBLICA

REPÚBLICA DE HONDURAS C. A.
MUNICIPALIDAD DE
La Iguala, Lempira
Correo: municipalidadlaiguala@yahoo.com
RTN: 13099995432420

UTM-2023-56

La Iguala., Lempira 24 de marzo del 2023

LUCAS EDGARDO MADRID SANCHEZ
Su Oficina

NOTIFICACIÓN DE LA RESOLUCIÓN DE ADJUDICACIÓN

Estimado: LUCAS EDGARDO MADRID SANCHEZ

Tengo a bien comunicarle a usted, que después de revisar las ofertas para la construcción del proyecto **76 HORAS CON MAQUINA BULLDOZER JOHN DEERE 850C EN APERTURA Y MEJORAMIENTO DE VÍAS DE COMUNICACIÓN EN EL MUNICIPIO DE LA IGUALA LEMPIRA.** su propuesta ha presentado el mejor precio; **(L.190,000.00) ciento noventa mil lempiras exactos** por lo que esta Alcaldía Municipal, le **ADJUDICA** el proyecto en mención.

Atentamente.

MUNICIPALIDAD DE LA IGUALA LEMPIRA
ALCALDE
2022-2026

ABOG. FRANCIS ADALID PAZ MATEO
ALCALDE MUNICIPAL

C.c. Archivo
C.c. Unidad Técnica Municipal

REPÚBLICA DE HONDURAS C. A.
MUNICIPALIDAD DE
La Iguala, Lempira
Correo: municipalidadlaiguala@yahoo.com
RTN: 13099995432420

UTM-2023-56

ACTA DE RECEPCION DEFINITIVA

Proyecto: 76 HORAS CON MAQUINA BULLDOZER JOHN DEERE 850C EN APERTURA Y MEJORAMIENTO DE VÍAS DE COMUNICACIÓN EN EL MUNICIPIO DE LA IGUALA LEMPIRA.

Ubicación: ALDEA QUIOCO LA IGUALA LEMPIRA

Fecha: 27 de abril de 2023

Los infrascritos, hacemos constar que el proyecto arriba mencionado fue realizado por el contratista cumpliendo con lo establecido en el contrato, así como las recomendaciones brindadas por el supervisor de la Unidad Técnica Municipal. En fe de lo anterior, firmamos la presente acta, dando por finiquitado el contrato y recibido el proyecto, certificando también que los trabajos fueron realizados de acuerdo a las Especificaciones, Detalles típicos y demás Documentos Contractuales, finalizando los mismos dentro del plazo contractual establecido a satisfacción de la municipalidad de La Iguala Lempira.

Para la cual firmamos en la Iguala Lempira a los 27 días del mes de abril de 2023.

Lucas Edgardo Madrid Sánchez
Contratista

Yester Otoniel Suate Vargas
Jefe U.T.M.
Municipalidad de La Iguala, Lempira

Abg. Francis Adalid Paz Mateo
Alcalde

C.c. Archivo
C.c. Unidad Técnica Municipal

REPÚBLICA DE HONDURAS C. A.
MUNICIPALIDAD DE
La Iguala, Lempira
Correo: municipalidadlaiguala@yahoo.com
RTN: 13099995432420

UTM-2023-56

PROYECTO:

76 HORAS CON MAQUINA BULLDOZER JOHN DEERE 850C EN APERTURA Y MEJORAMIENTO DE VÍAS DE COMUNICACIÓN EN EL MUNICIPIO DE LA IGUALA LEMPIRA.

INFORME FINAL
LA IGUALA, LEMPIRA

UTM-2023-56

CONTENIDO

I.DATOS GENERALES DEL PROYECTO

II.FECHA DE INICIO DEL PROYECTO

III.AVANCES DEL PROYECTO

III FTOGRAFIAS

UTM-2023-56

I. DATOS GENERALES DEL PROYECTO

Nombre del proyecto: 76 HORAS CON MAQUINA BULLDOZER JOHN DEERE 850C EN APERTURA Y MEJORAMIENTO DE VÍAS DE COMUNICACIÓN EN EL MUNICIPIO DE LA IGUALA LEMPIRA.

Ubicación del proyecto, se ubica en barias zonas de municipio de La Iguala lempira **76 HORAS CON MAQUINA BULLDOZER JOHN DEERE 850C EN APERTURA Y MEJORAMIENTO DE VÍAS DE COMUNICACIÓN EN EL MUNICIPIO DE LA IGUALA LEMPIRA.** con este proyecto se pretende mejorar las vías de acceso a la población y así hacer más factible las entradas y salidas de todo tipo de comercio y prevenir accidentes en la población.

- ✓ **Costo total del proyecto: (L.190,000.00) ciento noventa mil lempiras exactos**

- ✓ **Ejecutor: Lucas Edgardo Madrid Sánchez**

II. FECHA DE INICIO DEL PROYECTO

El proyecto se inició el día lunes 23 de marzo del 2023

III. AVANCES DEL PROYECTO

El día viernes 27 de abril de 2023 se hace supervisión del trabajo del proyecto **76 HORAS CON MAQUINA BULLDOZER JOHN DEERE 850C EN APERTURA Y MEJORAMIENTO DE VÍAS DE COMUNICACIÓN EN EL MUNICIPIO DE LA IGUALA LEMPIRA.** tiene un avance de un 100% según urómetro.

TRANSPORTES DE MATERIALES DE CONSTRUCCION MADRID

PROP. LUCAS EDGARDO MADRID SANCHEZ
R. T. N. 13201981001847 - TEL. 98070497
Aldea San Antonio, San Rafael, Lempira, Honduras, C. A.
Email: edgardomadrid35@gmail.com
CAI: 1340C4-ABEF23-D843BB-86EC3B-C6121F-79

FACTURA

000-001-01-00
Nº 000404

Nombre: Municipalidad La Iguala Lempira
R. T. N. 13091995432420
Dirección: Bº Centro La Iguala Lempira.

DIA	MES	AÑO
29	12	23

CANT.	DESCRIPCION	P. UNIT.	Desc./Rebajas Otorgados	TOTAL LPS.
	76 horas con maquina bolldozer John deere en apertura y mejoramiento de vias de comunicación en el municipio de La Iguala Lempira	2,500		190,000.00

CONSTANCIA DE REG. EXONERADO	
ORDEN DE COMPRA EXENTA	
NUMERO DE REGISTRO S. A. G.	

La Factura es beneficio de todos "EXIJALA"

CONTADO ☐ CREDITO ☐

Original: Cliente / Copia: Emisor

IMPORTE EXONERADO L.	
IMPORTE EXENTO L.	
IMPORTE GRAVADO 15% L.	
IMPORTE GRAVADO 18% L.	
15% IMP. S. / VTAS L.	
18% IMP. S. / VTAS L.	
TOTAL A PAGAR L.	190,000.00

Impr. Sta. Barbara - R. T. N. 05011965013770 - CERT. No. 9231-22-10500-89 - Tel. 2643-1398
1Td. 000-001-01-00000401 - 000-001-01-00000450 - Fech. Recepción - 10/08/2023 - Limite. Emisión - 10/08/2024

Son: Ciento Noventa mil Lempiras exactos.

MADRID CEL. 9807-0497

REPÚBLICA DE HONDURAS C. A.
MUNICIPALIDAD DE
La Iguala, Lempira
Correo: municipalidadlaiguala@yahoo.com
RTN: 13099995432420

UTM-2023-56

FOTOGRAFIAS

REPÚBLICA DE HONDURAS C. A.
MUNICIPALIDAD DE
La Iguala, Lempira
Correo: municipalidadlaiguala@yahoo.com
RTN: 13099995432420

UTM-2023-56

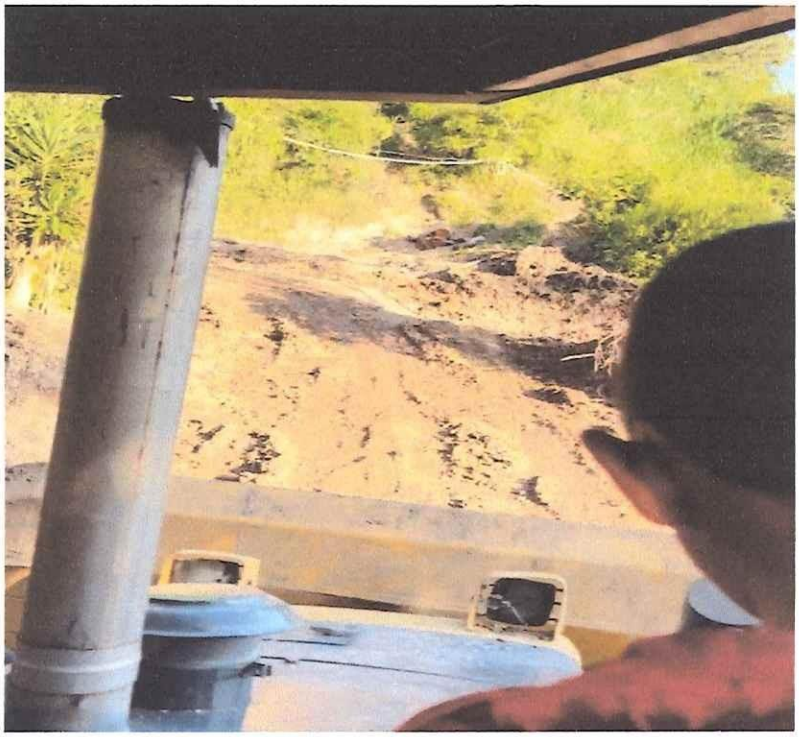

REPÚBLICA DE HONDURAS
REGISTRO NACIONAL DE LAS PERSONAS
DOCUMENTO NACIONAL DE IDENTIFICACIÓN

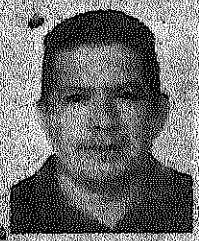

NOMBRE / FORENAME
LUCAS EDGARDO
APELLIDO / SURNAME
MADRID SANCHEZ
FECHA DE NACIMIENTO / DATE OF BIRTH: 27-03-1981
NÚMERO DE IDENTIFICACIÓN / ID NUMBER: 1320 1981 00184
NACIONALIDAD / NATIONALITY: HND
FECHA DE EXPIRACIÓN / DATE OF EXPIRY: 27-03-2031
LUGAR DE NACIMIENTO / PLACE OF BIRTH: HONDURAS

RNP
3400000001877363
DOMICILIO / ADDRESS
SAN RAFAEL
LEMPIRA
COMISIONADOS PROFESIONALES

I<HND0016401921<<<<<<<<<<<<<<<
8103273M3103278HND<<<<<<<<<<<8
MADRID<SANCHEZ<<LUCAS<EDGARDO<

República de Honduras
Secretaría de Finanzas - Dirección Ejecutiva de Ingresos
Registro Tributario Nacional

RTN: 13201981001847

LUCAS EDGARDO MADRID SANCHEZ
Nombre o Razón Social

Inscripciones

Ventas-Selectivo	☐	Productores Importadores de Cigarrillos	☐
Importador	☐	Productor Alcoholes Licores	☐
Exportador	☐	Distribuidor Alcoholes Licores	☐
Imprentas	☐	Importador Alcoholes Licores	☐
Prestamista	☐		

Fecha de Emisión: 20181112

Base Legal: Art. 1, 2, y 3 del Decreto Nº 102 del 8 de Enero de 1974, reformado mediante Art. 12 del Decreto Nº 256 del 10 de Agosto de 2002, Art. 10 del Decreto Nº 26 de la Ley de Impuesto Sobre Ventas, Art. 58 del Decreto 22-97, Art. 39 del Decreto 194-2002, Ley del Equilibrio Financiero y de la Protección Social, Art. 27 del Decreto 51-2003 de 10 de Abril de 2003, Art. 8 Decreto de Ley Nº 14 del 15 de Enero de 1973 publicado en el Diario Oficial la Gaceta Nº 20880 y el Reglamento de Prestamista No Bancario Acuerdo 43 publicado el 18 de Enero de 1973.

Ministra Directora

Jefe de Departamento Asistencia al Contribuyente

Señor Contribuyente recuerde su obligación de comunicar a la DEI cualquier cambio en sus datos en el RTN, conforme el artículo 43 numeral 5 del Código Tributario. Cumplir con sus obligaciones tributarias es cumplir con Honduras

Número de Documento DEI-412- 1743920

Transacción: 7097C0

ALCALDIA MUNICIPAL LA IGUALA LEMPIRA HONDURAS C.A

CONSTANCIA DE SOLVENCIA MUNICIPAL

Nombre o Denominación Social			
Lucas Edgardo Madrid			
Numero de Identidad	1320-1981-00184	Numero de Solvencia	037435
Año	20 23	Emitida	24/05/2023
Fecha de Vencimiento			
el 31 de diciembre del año 20 23			

Como buen ciudadano paga puntualmente tus impuestos y estos serán devueltos en obras para un mejor desarrollo de nuestro bello municipio

MUNICIPALIDAD DE LA IGUALA, LEMPIRA
CONSTANCIA DE PAGO DE IMPUESTOS MUNICIPALES. TEL. 2[illegible]

Ha pagado sus Impuestos Municipales correspondientes al año 202 3 por lo que se extiende esta Constancia de Pago. Para que pueda efectuar Cualquiera de los actos Enumerados en el Art. 2 del Dec. Leg. 15 del 2 de Septiembre de 1965. Sin perjuicio del Impuesto adicional que Pueda resultar del Examen de sus declaraciones.

Sello y Firma del Alcalde Municipal

MUNICIPALIDAD DE LA IGUALA LEMPIRA
SECRETARÍA

50

TRANSPORTES MADRID

TRANSPORTE Y VENTA DE
MATERIALES DE CONSTRUCCION
SAN ANTONIO, SAN RAFAEL, LEMPIRA
CEL: 9741-8249 9807-0497

COTIZACION

CANTIDAD	DESCRIPCION	MARCA	UNIDAD	COSTO UNITARIO	COSTO TOTAL
	76 horas maquina bolldozer John deere en apertura de carretera La Iguala.		Horas	2,500.00	190,000.00
					190,000.00

SOLICITADO POR: Municipalidad. La Iguala

PROYECTO: Apertura de carretera

TIEMPO VALIDEZ DE PRECIOS: 15 días.

FECHA DE ENTREGA COTIZACION: 17 marzo 23. EN SOBRE SELLADO

LUGAR DE ENTREGA MATERIALES:

CONDICION DE PAGO: Contado.

NOTA: NO SE ACEPTAN BORRONES, MANCHONES NI NUMEROS REMARCADOS.

FIRMA Y SELLO DEL PROVEEDOR

12 - marzo 23

FECHA

TRANSPORTE CANARIO II

Propietario. Dario Armando Pineda
R.T.N 18011954332074 - TEL: 26430705//98891294
Direc. Monte Rene, Calle los Emilios Frente a IHCAFE, Santa Bárbara S.B, Honduras C.A
Email:dariopineda@gmail.com CAL: 3F172C-1823D9-904DB7-FE99FD-D918D5-57

Fecha: 10/3/23

COTIZACION

Nº 0104

CLIENTE: Municipalidad La Iguala dp. Lempira
DIRECCION: Transportes Canario
ATENCIÓN: _____ CONDICIONES DE PAGO: Contado.

Nº	Descripción	Precio Unitario	Cantidad	Total
	76. Horas Maquina bolldozer 850C.	2,600.00	76 horas	197,600.00
			SUB TOTAL	197,600.00
			IMP	
			TOTAL, LEMPIRAS	

Atentamente: Darío Armando Pineda

TRANSPORTES CANARIO
SANTA BÁRBARA, HONDURAS C.A

BLOQUERA HERNANDEZ

VENTA Y TRANSPORTE DE MATERIALES DE CONSTRUCCION

Bloques de: 4 5 6

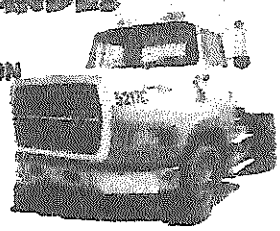

EL NISPERO S.B.

adancbrr@yahoo.com

jadanhernandez@gmail.com

COTIZACION

Señores Municipalidad La Iguala Tel-Fax _____

Favor cotizar a la mayor brevedad posible lo descrito

CANTIDAD	DESCRIPCION	MARCA	UNIDAD	COSTO UNITARIO	COSTO TOTAL
76 hani	Maquina bolldozer Joh		horas.	2,700	205,200
	deore 850C				
	Apertura Carretera				
					205,2000

Solicitado Por: Municipalidad La Iguala Proyecto: Apertura de carretera

Tiempo de validez delos precios 15 dias

Fecha de entrega Cotizaciones 2 Mar 2023 En Sobre Sellado.

Lugar de entrega de materiales _____

Condición de pago Contado.

NOTA: No aceptamos borrones, manchones ni números marcados.

Adan Hernandez
1601 1967 00287
Firma y sello del proveedor

BLOQUERA HERNANDEZ
SOCIEDAD DE PORTES NISPEREÑOS

10 Mar 2023
Fecha

CONSTANCIA ELECTRÓNICA DE ESTAR SUJETO AL RÉGIMEN DE PAGOS A CUENTA

201-23-10500-96004

La DIRECCIÓN REGIONAL NOR OCCIDENTE en cuya jurisdicción se encuentra el domicilio fiscal del solicitante, identificado como:

Nombre y Apellido o Razón Social: **MADRID SANCHEZ LUCAS EDGARDO**
Con Registro Tributario Nacional: **13201981001847**

Habiendo presentado la solicitud electrónica con número 201-23-10500-96004 en fecha 29/12/2023, y Recibo Oficial de Pago No. 25418204043 de fecha 29/12/2023 por el monto de L. 200.00 bajo el concepto de Actos Administrativos.

Luego de revisadas las bases de datos del Sistema de Información Tributaria (E-TAX), se determinó la información siguiente:

ETAX: SI existen Registros de Pagos a Cuenta.

ETAX: NO existen Registros de Deudas.

ETAX: NO existen Registros de Omisiones en la presentación de Declaraciones.

Por lo antes expuesto, se **OTORGA** al solicitante la presente **CONSTANCIA ELECTRÓNICA DE ESTAR SUJETO AL RÉGIMEN DE PAGOS A CUENTA,** para el período 202301, según Declaración 27725833030, presentada el 27/04/2023.

La presente Constancia vence el 30/04/2024. Sin perjuicio de las facultades de revisión y fiscalización de esta Administración Tributaria y de los resultados que de ella se produzcan.

HELIN MERARY AVILA MENDOZA
DIRECTORA REGIONAL NOROCCIDENTAL

(*) Es obligación del destintario de la presente Constancia verificar su validez a través de Internet en la dirección http://constancias.sar.gob.hn/ConstanciaPagosCuenta.aspx, ingresando el número **201-23-10500-96004** o mediante el siguiente código QR:

UTM-2023-51

CONTRATO PRIVADO: COMPRA DE PASTELES DE REPOSTERIA PARA CELEBRACIÓN DE MAESTROS JUBILADOS.

Nosotros: **ABOGADO FRANCIS ADALID PAZ MATEO,** hondureño, mayor de edad, con **DNI. 1309 1995 00068** extendida en el municipio de La Iguala, con numero de solvencia municipal # **027836**, con domicilio en La Iguala Lempira; actuando en este acto como **ALCALDE DEL MUNICIPIO DE LA IGUALA**, nombrado en acta de sesión extraordinaria del consejo Nacional Electoral celebrada el 20 de diciembre 2021, acta#74-2021, facultado para ejercer la representación de la municipalidad y para celebrar todo tipo de actos y contratos, quién en adelante, para efecto de este contrato se denominará como, **LA CONTRATANTE;MARTA ROSIVEL CORTEZ PORTILLO** con **DNI. 1309-1995-00156 RTN: 13091995001561** hondureña, mayor de edad, soltera, con domicilio actual barrio El Centro La Iguala Lempira quien se denominará **EL CONTRATADO,** encontrándonos en el pleno uso y goce de nuestras facultades y derechos civiles, libre y espontáneamente manifestamos que en esta fecha 25 de septiembre año 2023 hemos convenido celebrar el presente **CONTRATO PRIVADO** de conformidad con las cláusulas y estipulaciones siguientes:

CLAUSULA PRIMERA:

Para efectos del presente contrato **ABOGADO FRANCIS ADALID PAZ MATEO** en adelante se denomina el contratante y el señor **MARTA ROSIVEL CORTEZ PORTILLO** la contratista.

CLAUSULA SEGUNDA:

La contratante en uso de sus servicios hará el **COMPRA DE PASTELES DE REPOSTERIA PARA CELEBRACIÓN DE MAESTROS JUBILADOS.** Para que en sus condiciones de contratista se encargue de efectuar el trabajo especificado, el cual deberá mostrar el desglose de cantidades, costo unitario y costo total según el presente contrato.

DESCRIPCIÓN:

N	Descripción	p/u	total	evento
1	36 pasteles	285.75	10,287.00	Celebración de maestros jubilados el día 25 de septiembre 2023
	total	L	10,287.00	
	utilidad	L	1,028.7	
	12.5%	L	128.59	
	a pagar	L	10,158.41	

El contrato se flexibilizará de acuerdo algunas necesidades en que ambas partes técnicas convengan.

CLAUSULA CUARTA:

En caso de incumplimiento por una de la parte se acarreará la responsabilidad del pago de una multa del 0.36 diario sobre el monto del contrato por incumplimiento de algunas de las actividades planteadas en el convenio. Lo anterior implica que pueda haber consenso por las partes.

CLAUSULA QUINTA:

Los pagos serán financiados con fondos Propios y fondos de Trasferencia y de acuerdo a la disponibilidad financiera de la Municipalidad.

CLAUSULA SEXTA:

El valor del contrato **LPS 10,287.00 diez mil doscientos ochenta y siete lempiras exactos.** Mediante la entrega y aceptación del informe final, los pagos contrato estarán sujetos a la retención de 12.5% del impuesto Sobre la Renta de acuerdo al artículo No. 50 de la ley del impuesto Sobre la Renta en base a la utilidad del contrato de **LPS 1,028.7 mil veinte y ocho con 7/100 lempiras exactos**. 12.5% de **L. 128.59 ciento veinte y ocho con 59/100 lempiras exactos.** Total, a pagar**, LPS 10,158.41 diez mil cientos cincuenta y ocho con 41/100lempiras exactos.**

CLAUSULA SEPTIMA:

El contratante pagara a **MARTA ROSIVEL CORTEZ PORTILLO** en represente como contratista individual por este trabajo la suma de **LPS 10,158.41 diez mil cientos cincuenta y ocho con 41/100lempiras exactos.** En la forma siguiente que se detallan a continuación:

Un único pago de **LPS 10,158.41 diez mil cientos cincuenta y ocho con 41/100lempiras exactos** al culminar lo descrito en el contrato.

CLAUSULA OCTAVA:

El contratista renuncia a el 20% de adelanto establecido en el artículo 179 de la ley de Contrataciones del Estado. Aceptación: las partes aceptan el contenido de todo y cada una de las cláusulas del presente contrato y en consecuencias se comprometen a cumplirlas en toda su extensión. En fe de lo cual firmamos la presente en La Iguala, Lempira a los 25 días del mes de septiembre del año 2023.

ABOG. FRANCIS ADALID PAZ MATEO
Alcalde Municipal

MARTA ROSIVEL CORTEZ PORTILLO
Contratista

REPÚBLICA DE HONDURAS C. A.
MUNICIPALIDAD DE
La Iguala, Lempira
Correo: municipalidadlaiguala@yahoo.com
RTN: 13099995432420

UTM-2023-51

RECIBO

POR: LPS 10,158.41

Recibí de Alcaldía Municipal de La Iguala Lempira la cantidad de **LPS 10,158.41 diez mil cientos cincuenta y ocho con 41/100lempiras exactos** pago de única estimación contrato firmado por el **COMPRA DE PASTELES DE REPOSTERIA PARA CELEBRACIÓN DE MAESTROS JUBILADOS.** Y para fines legales que al interesado convenga se le extiende la presente en el Municipalidad de La Iguala Lempira a los 22 días del mes diciembre del año 2023.

MARTA ROSIVEL CORTEZ PORTILLO
DNI. 1309-1995-00156
CONTRATISTA
CEL. 9876-1664

REPÚBLICA DE HONDURAS C. A.
MUNICIPALIDAD DE
La Iguala, Lempira
Correo: municipalidadlaiguala@yahoo.com
RTN: 13099995432420

UTM-2023-51

FOTOGRAFIAS DE LOS EVENTO

REPÚBLICA DE HONDURAS
REGISTRO NACIONAL DE LAS PERSONAS
DOCUMENTO NACIONAL DE IDENTIFICACIÓN
NOMBRE / FORENAME
MARTA ROSIVEL
APELLIDO / SURNAME
CORTEZ PORTILLO
FECHA DE NACIMIENTO / DATE OF BIRTH
27-02-1995
NÚMERO DE IDENTIFICACIÓN / ID NUMBER
1309 1995 00156
NACIONALIDAD / NATIONALITY
HND
FECHA DE EXPIRACIÓN / DATE OF EXPIRY
27-02-2031
LUGAR DE NACIMIENTO / PLACE OF BIRTH
HONDURAS

RNP
3400000001885243
DOMICILIO / ADDRESS
LA IGUALA
LEMPIRA
COMISIONADOS PROPIETARIOS
I<HND0015986896<<<<<<<<<<<<<<<
9502275F3102271HND<<<<<<<<<<<0
CORTEZ<PORTILLO<<MARTA<ROSIVEL

ALCALDIA MUNICIPAL LA IGUALA LEMPIRA HONDURAS C.A

CONSTANCIA DE SOLVENCIA MUNICIPAL

Nombre o Denominación Social			
Marta Rosivel Cortez P.			
Numero de Identidad	1309-1995-00156	Numero de Solvencia	038497
Año	20 23	Emitida	20/12/2023
Fecha de Vencimiento			
el 31 de diciembre del año 20 23			

Como buen ciudadano paga puntualmente tus impuestos y estos serán devueltos en obras para un mejor desarrollo de nuestro bello municipio

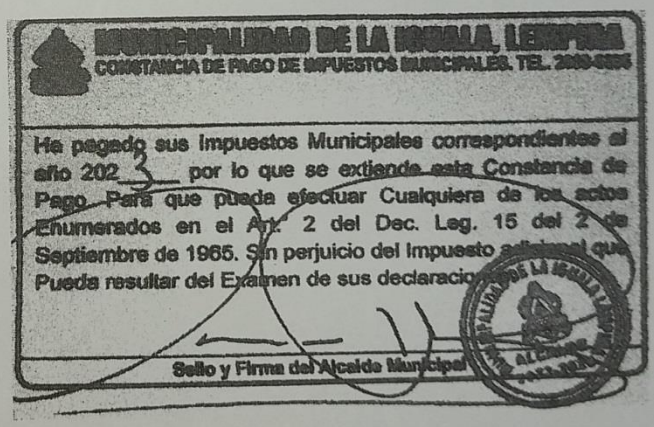
MUNICIPALIDAD DE LA IGUALA, LEMPIRA
CONSTANCIA DE PAGO DE IMPUESTOS MUNICIPALES. TEL. [illegible]

He pagado sus Impuestos Municipales correspondientes al año 202 3 por lo que se extiende esta Constancia de Pago. Para que pueda efectuar Cualquiera de los actos Enumerados en el Art. 2 del Dec. Leg. 15 del 2 de Septiembre de 1965. Sin perjuicio del Impuesto adicional que Pueda resultar del Examen de sus declaraciones.

Sello y Firma del Alcalde Municipal

República de Honduras
Servicio de Administración de Rentas
Registro Tributario Nacional

Fecha de Emisión:02/12/2019

RTN: 13091995001561

MARTA ROSIVEL CORTEZ PORTILLO
Nombre o Razón Social

Inscripciones

Ventas-Selectivo	☐	Productores Importadores de Cigarrillos	
Importador	☐	Productor Alcoholes Licores	
Exportador	☐	Distribuidor Alcoholes Licores	☐
Imprentas	☐	Importador Alcoholes Licores	☐
Prestamista	☐		

Base Legal: Art. 1 del Decreto Nº 102 de 1974 reformado mediante Art. 12 del Decreto Nº 255 de 2002. Art. 10 del Decreto Nº 25 de la Ley de Impuesto Sobre Ventas. Art. 8 Decreto de Ley Nº 14 de 1973 y el Reglamento de Prestamista No Bancario Acuerdo 43 de 1973, Art.30, 39 y 56 Decreto Nº 17-2010. Art. 48, 49, 50, 51, 52, 53, 54, 55 numeral 2), 58 numeral 1), 60 numeral 1), 66, 68 numeral 3 y 4, 164 del Código Tributario.

Ministra Directora

SAR

Señor Obligado Tributario recuerde su obligación de comunicar al SAR cualquier cambio en sus datos en el RTN conforme al artículo 63 numeral 10 y 11 del Código Tributario.

"Tributar es ProgreSAR"

Número de Documento SAR-412- 3334111 Transacción: 632E53