

379

Proceso de Compra No.

CM-ICF-PPAT-058-2023

Proceso de Rep. No.

ORDEN DE PAGO ICF-PPAT-058-2023

A la atención de:	OFICINA COORDINADORA DE PROYECTOS
Páguese a:	CEMCOL COMERCIAL
La suma de:	L. 87,812.79 (OCHENTA Y SIETE MIL OCHOCIENTOS DOCE LEMPIRAS CON 79/100)
15% I.S.V.:	L. 11,453.84 (ONCE MIL CUATROCIENTOS CINCUENTA Y TRES LEMPIRAS CON 84/100)
Neto a Pagar L.:	L. 76,358.95 (SETENTA Y SEIS MIL TRESCIENTOS CINCUENTA Y OCHO LEMPIRAS CON 95/100)

Por concepto de: pago de factura N° 001-001-01-00232181 por compra de 5 Motoguadafías, para el programa Padre Andres Tamayo. Pago por transferencia a la cuenta de cheques No. 100350848 de BAC Credomatic a nombre de CEMCOL COMERCIAL S. A. DE C. V

Adjunto los siguientes documentos:

<input checked="" type="checkbox"/>	Req. No.	CM-ICF-PPAT-058-2023	<input type="checkbox"/>	O/Rep. No.	
<input checked="" type="checkbox"/>	Cot. No.	Refrisan No. 131123, CEMCOL No. 026-002198795, E Y L COMERCIAL No. 40119660, LARACH No. S03CO300000287, GENESA No. 6227, 6228	<input checked="" type="checkbox"/>	Fact. No.	001-001-01-00232181
<input type="checkbox"/>	R/C No.	CM-ICF-PPAT-058-2023	<input checked="" type="checkbox"/>	Recibo No.	S/N
<input checked="" type="checkbox"/>	O/C No.	CM-ICF-PPAT-058-2023	<input checked="" type="checkbox"/>	Otros	Solvencia Fiscal, pagos a cuenta, confirmación de datos bancarios, documentos Onica, Acta de apertura, Acta de compromiso para entrega del equipo.
<input checked="" type="checkbox"/>	Rec. Ent. No.	CM-ICF-PPAT-058-2023			

Estructura Presupuestaria:

ICF/PROGRAMA INTERINSTITUCIONAL DE CUENCAS "PADRE ANDRES TAMAYO" (PPAT)/COMPONENTE FORTALECIMIENTO INSTITUCIONAL. OBJETO DEL GASTO 42800 HERRAMIENTAS MAYORES, CUENTA MONEDA NACIONAL: 1110201000393-9 ICF-PROG. INTERINST. DE REPRES. PADRE ANDRES TAMAYO (PPAT)

Objeto	Monto Lps.	I/S Ventas 15%	Valor Total
42800	L. 76,358.95	L. 11,453.84	L. 87,812.79
	L. 76,358.95	L. 11,453.84	L. 87,812.79

Lugar y Fecha: Tegucigalpa M.D.C. 4 de diciembre de 2023

*[Signature]*  
 Lic. Douglas Cruz  
 Firma Solicitante  
 Administrador



*[Signature]*  
 Ing. Javier Gutierrez  
 Aprobado  
 Coordinador del Proyecto



REVISADO  
 Oficina Coordinadora Proyectos  
 OCP  
 POR: *[Signature]*  
 FECHA: 11/12/23  
 HORA: 1:52 pm

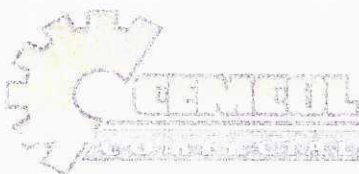

**RECIBO POR LPS. 87,812.79**

**RECIBIMOS DEL INSTITUTO DE CONSERVACION FORESTAL –  
PROGRAMA PADRE ANDRES TAMAYO LA CANTIDAD DE OCHENTA Y  
SIETE MIL OCHOCIENTOS DOCE LEMPIRAS CON 79/100 (LPS.87,812.79)  
CORRESPONDIENTE AL PAGO DE LA FACTURA # 001-001-01-00232181.**

**SE EXTIENDE EL PRESENTE PARA TRAMITE DE PAGO.**

**TEGUCIGALPA, M.D.C. 01 DE DICIEMBRE DEL 2023.**

**LUIS FERNANDO MUÑOZ  
GERENTE DE CREDITOS**

**CEM COL COMERCIAL SA DE CV**

**CEM COL  
COMERCIAL**

**CASA MATRIZ**  
**San Pedro Sula, Cortés**  
Km. 5, Carr. a La Lima, Calpules.  
Apdo. Postal No. 37  
San Pedro Sula, Honduras, C.A.  
**P.B.X.** (504) 2559-5899, 559-7565  
**FAX:** (504) 2559-7566 Gerencia  
(504) 2559-7564 Repuestos  
(504) 2559-7749 Servicios  
(504) 2559-2660 Camionería  
**Email:** cemcol@cemcol.com

**OFICINA**  
**Tegucigalpa D.C.**  
Col. Miraflores, Boulevard Kuwait  
Apdo. Postal No. 39  
Tegucigalpa, M.D.C. Honduras, C.A.  
**P.B.X.** (504) 2228-2069, 228-4480  
**FAX:** (504) 2228-6406 Gerencia  
(504) 2228-6403 Repuestos  
(504) 2228-6405 Servicios  
(504) 2228-6404 Camionería  
**Email:** cemcoltg@cemcol.com

**SUCURSAL**  
**Choluteca**  
Boulevard Enrique Weddle  
Barrio Los mangos.  
Apdo. Postal No. 311  
Choluteca, Honduras, C.A.  
**Tel.** (504) 2782-4260, 2782-4261  
(504) 2782-4262, 2782-4264  
**FAX:** (504) 2782-4259  
**Email:** cemcolch@cemcol.com

**SUCURSAL**  
**La Ceiba**  
Ave. San Isidro entre  
18 y 20 calle, Bo. La Merced  
La Ceiba, Honduras, C.A.  
**Tel.** (504) 2443-4375  
(504) 2443-4395  
(504) 2443-4580  
**FAX:** (504) 2443-4262  
**Email:** laceiba@cemcol.com

# CEMCOL COMERCIAL

RTN: 05019000046793 Razon Social: CEMCOL COMERCIAL S.A. DE C.V.

Nombre Comercial: CEMCOL COMERCIAL S.A. DE C.V.

Direccion Casa Matriz: Km. 5 Carretera a La Lima, Frente a Calpules. San Pedro Sula, Cortes, Honduras

Direccion del establecimiento: BLV KUWAIT, COLONIA LOMAS DE MIRAFLORES SUR

Telefono: 25595899 / 97326795 Email: cemcolsar@cemcol.com

Cliente: 138852 INST NAC DE CONSERVACION Y DES FORESTAL ICF

Nombre Comercial cliente:

RTN: 08019008185811 Email:

Direccion: COLONIA BRISAS DE OLANCHO ATRAS DE LATABACALERA HONDUREÑA COMAYAGUELA MDC., FRANCISCO MORAZAN, COMAYAGUELA

Factura : 001-001-01-00232181

CAI: A63C1F-7FC2F3-494BA6-BD1CFC-A9EC4D-A9

Fecha Limite de Emision: Diciembre 08, 2023

Rango Autorizado: 001-001-01-00212201 Al 001-001-01-00232200

Hoja: 1 de 1

Credito Fiscal

No. Correlativo Orden de Compra Exento:

No. Correlativo Constancia de Registro Exonerado:

No. Identificativo Del Registro S.A.G.:

Condicion de Pago: CREDITO

Orden de Compra: .

Orden de Trabajo: 0

Serie:

Fecha Documento: Diciembre 01, 2023 13:08:56

Vencimiento Documento: Diciembre 31, 2023

Centro de venta: 26

**ORIGINAL: CLIENTE**

CANTIDAD	DESCRIPCION	VALOR UNITARIO	DESC. Y REBAJ. OTORGADOS	TOTAL
5	S3 FS-290 2 MOTOGUADA#A ( 4119-200-0024 )	L. 15,271.79		L. 76,358.95
Asesor: 941000 GLORIA ISABEL BARAHONA FLORES				Subtotal: L. 76,358.95
Comentario: GUADANADORA MARCA STIHL MODELO FS-220, SERIE 372595490/494/500/540/819 GARANTIA: SEIS MESES AL MOTOR EXCEPTO LAS PIEZAS DE DESGASTE NATURAL ES POR REPARACION NO POR CAMBIO DE EQUIPO.				Descuentos y Rebajas Otorgados: L. 0.00
				Importe Exonerado: L. 0.00
				Importe Exento: L. 0.00
				Importe Gravado 15%: L. 76,358.95
				Importe Gravado 18%:
				ISV 15%: L. 11,453.84
				ISV 18%:
				Total A Pagar: L. 87,812.79

OCHENTA Y SIETE MIL OCHOCIENTOS DOCE 79/100 LEMPIRAS.

**CEMCOL  
COMERCIAL**

Firma: Nolan Antonio Gomez

Usuario: TFBYRAN

Original: Cliente; Copia: Obligado Tributario Emisor.

- 1.- Las facturas al crédito no pagadas a su vencimiento devengaran un interés mensual de 3.5%
- 2.- Toda devolución esta sujeta a nuestra aprobación y con un cargo mínimo del 10% del valor de las unidades devueltas para cubrir gastos de manejo y relocalización.
- 3.- Esta empresa esta sujeta a pagos a cuenta del ISR



/cemcolhn

www.cemcolrepuestos.com

FR.PVEN-001 Rev. 3.0

Instituto Nacional de Conservación Forestal

Proceso de compra No. CM-ICF-PPAT-058-2023

HONDURAS HONDURAS

ORDEN DE COMPRA No. ICF-PPAT-058-2023

DEPENDENCIA: INSTITUTO DE CONSERVICACION FORESTAL-PROGRAMA PADRE ANDRES TAMAYO

LUGAR: Comayaguela M.D.C.

FECHA: 27 de noviembre del 2023

Señor(es): CEMCOLOMERCIAL

Dirección: Colonia Lomas de Miraflores Sur Boulevard Kuwait, Tegucigalpa Honduras

Teléfono: (504) - 22256406

No.	Descripción	Objeto del Gasto	Unidad	Cantidad	Precio Unitario	Total
1	Motocicleta FS-290 2 incluye accesorios ( Autocut, delantal, gafas, 1/4 de aceite Stihl, herramientas, arnes, manual y entrega tecnica y capacitacion al personal que operara el equipo).	42800	Unidad	5	L 15,271.79	L 76,358.95
	SUB-TOTAL					76,358.95
	H.-15% I.S.V.					11,453.84
	I.-TOTAL					87,812.79

*[Signature]*  
 Lic. Douglas Cruz  
 Firma del Responsable  
 Administrador del Proyecto



*[Signature]*  
 Ing. Javier Gutierrez  
 Aprobado por  
 Coordinador del Proyecto



Instituto Nacional de Conservación Forestal  
 Gobierno de la Republica

**REVISADO**  
 Oficina Coordinadora Proyectos

POR: Ang E.  
 FECHA: 30/11/2023  
 HORA: 3:33pm

*DEV  
 29/11/2023*

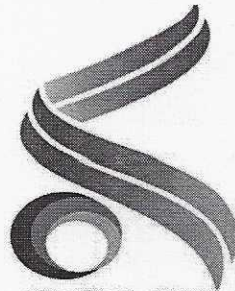

# RFSN COMPANY

RTN: 5019017938732  
CEL: 3394-1286

col: cerro grande zona 3 bloque JI  
RTN:05019017938732  
Email:refrisantgu@hotmail.com

Página	1
Fecha:	13/11/2023

**Cotización No** 131123 **Forma de pago** CONVENIR

<b>Cliente:</b>	INSTITUTO DE CONSERVACION Y DESARROLLO FORESTAL, AREAS PROTEGIDAS Y VIDA SILVESTRE.	<b>PROCESO:</b>	CM-ICF-PPAT-058-2023
<b>contacto</b>	KILVERTH CABALLERO- 3394-1286		D EPTO COMPRAS

Cantidad	Descripción	Precio/Unit.	DESCUENTO Y REBAJAS OTORGADOS	Total
5	Unidades Moto guadañas a gasolina, motor 2 tiempos de 40.1 cms cúbicos, de 2.6 HP herramienta de corte con accesorios (delantal arnés gafas, juego de herramientas, ¼ de aceite y cuchilla)	L.18,999.00	0.00	L.94,995.00

<b>Observaciones:</b> GARANTIA DE 5 AÑOS NUESTRA EMPRESA YA HA SIDO PROVEEDORA DE LA INSTITUCION DE ESTE TIPO DE EQUIPO COTIZAMOS LA MEJORMARCA DEL PAIS	<b>Subtotal</b>	L.94,995.00
	<b>Impuesto</b>	L.14,249.25
	<b>Total</b>	L.109,244.25

cotización valida por 30 dias.  
Pago mediante SIAFI a cuenta: Banrural :03701010043952.

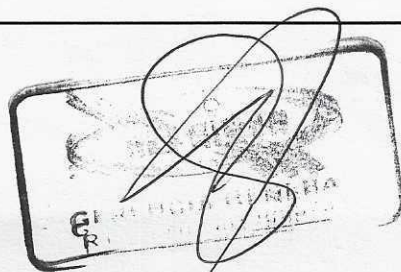

Emitir cheque a nombre de: CEMCOL COMERCIAL S.A. DE C.V.

RTN: 05019000046793

VENDEDOR: GLORIA ISABEL BARAHONA FLORES

CEL: (9996)-1270

EXT: 1824

0138852 INST NAC DE CONSERVACION Y DES FORESTAL ICF  
08019008185811

VENCE: 22/11/2023

MR	NUMERO DE PARTE	DESCRIPCION	EN TIENDA	CANTIDAD	PRECIO	TOTAL
S3	FS-290 2	MOTODUAD	Nacional	5	L. 15,271.79 L.	76,358.95

Monto Bruto: L. 76,358.95  
Monto Descuento: L. 0.00  
Monto Impuesto: L. 11,453.84  
Monto Neto: L. 87,812.79

**CONDICIONES:**

INCLUYE AUTOCUT

FORMA DE PAGO: CONTADO CONTRA ENTREGA

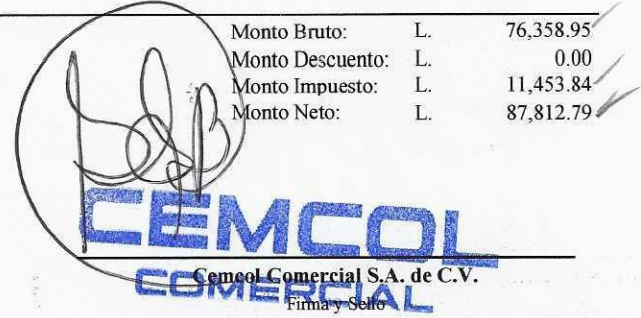

GENERADA: 13-nov.-2023



FS 290

DATOS TECNICOS :

**CILINDRADA**

**38.9 cc**

**POTENCIA**

**2.7 HP.**

**HERRAMIENTA DE CORTE**

**cuchilla de 2 puntas**

**VELOCIDAD DEL MOTOR**

**12500 rpm**

**LONGITUD SIN HERRAMIENTA DE CORTE**

**1.85 Mts.**

**INCLUYE**

- Autocut
- Delantal
- Gafas
- ¼ de aceite stihl
- Herramientas
- Arnés
- Manual
- Entrega Técnica y capacitación al personal que operara el equipo

# Eyl Comercial Agropecuaria, S.A. de C.V.

R.T.N. 08019002263067

Cotizacion  
40119660

Cliente

ICF- PPAT

Término de Pago

Contado

Fecha

13/11/2023 /

Estimados Señores

Es de mucho agrado dirigirnos a ustedes en representación de E.y L. COMERCIAL AGROPECUARIA, S.A. de C.V ,para dar respuesta a su interés por nuestros productos los cuales detallamos a continuación:

Vendedor  
Tienda Virtual

Codigo Item	Cant.	Descripcion	Precio Un.	% D	Total	IVA
0070325	5	Desguadañadora B-450	13,330.50		66,652.50	15
0070002	5	Cuchilla Corbatin 35 Cms Roja	188.30		941.50	15
0070444	5	22000-92812/11 Cabezal Metali	500.10		2,500.50	15
0071185	5	Aceite Shindaiwa One 1 Litro 80578	213.30		1,066.50	15
0071452	5	Grasa Shindaiwa Red Armor 8oz 84008	470.40		2,352.00	15
0070162	963	Hilo Nylon (Grueso).155 Pie	3.20		3,081.60	15
0180010	5	Visor B10R (Orange)	448.10		2,240.50	15

E.y L. Comercial Agropecuaria S.A.

Venta Bruta : 78,835.10

Descuento:

Sub Total: 78,835.10

ISV: 11,825.27

Total: 90,660.37

Tiempo de Entrega: Inmediato despues de recibir su orden de pedido.

Sujeto al movimiento de nuestros inventarios.

Oferta Valida : por siete dias. precios sujetos a cambio sin previo aviso.

Nota: Cumpliendo con las nuevas disposiciones de la ley se Informa que se aplicó el 15% de impuesto sobre ventas a los artículos que ahora están gravados; y a los que pagaban 12% ahora será el 15%.

Tegucigalpa

Barrio San Rafael  
Ave. Rep. de Chile  
Retorno El Carmen

Tel.:2269-1500, 2269-1630/1631/1632,2232-3389

San Pedro Sula

5 y 6 Ave. 9 Calle Barrio Lempira  
Edif. Santa Monica Local 68-C  
Tel 557-4566 Fax 5576856

San Pedro Sula

Col. Prado Alto 24 Calle B 10 Ave. S.O.  
Casa No 235  
Telefax 5042792



# DESGUAÑADORA B450



## Descripción:

Manubrio ergonómico con interruptor de apagado en el mango. Eje giratorio para el más duro trabajo de desmalezado, eje más largo para mayor comodidad. Corta arbustos hasta de 15 cms. de grosor.

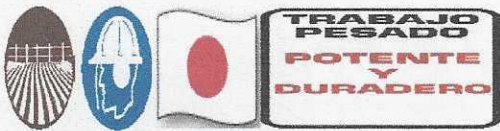

## Características:

- Motor de dos tiempos premium fabricado por Shindaiwa.
- Encendido electrónico de una pieza.
- Pistón de 2 anillos.
- Motor, mango y arnés completamente antivibratorios.
- Eje central de acero carbono que reduce la vibración y la fatiga del usuario.
- Caja de engranajes helicoidales de alta resistencia con extremos acanalados para una transferencia de potencia sin vibraciones.
- Tubo externo de aluminio de grado aeronáutico.

## Accesorios Incluidos:

Aceite Original Shindaiwa. Una cuchilla corbatín. Frasco mezclador. Tubo de grasa. Arnés profesional. Herramientas de armado. Manual de instrucciones.

## Accesorios Opcionales:

Polycut de Nylon, Disco Sierra, Implementos de Protección.

### **Especificaciones Técnicas:**

- Motor de 2 tiempos.
- Peso en seco sin accesorios: 8,6 kg.
- Cilindraje: 41,5 c.c.
- Longitud Total: 1,79 m.
- Capacidad Combustible: 760 ml.
- Carburador: Diafragma

**COMERCIAL GENESIS Y ASOCIADOS S, DE R.L.**



RTN: **08019013603298**

AI: F43941-E0191A-2B4AB5-44D845-D5D41F-61

Fecha Limite de emision: 31/08/2023

Col. Villa los Laureles, 9na calle, 5ta Avenida, casa # 4206.

Comayaguela, M.D.C.Tel: 2227-8106, 7218-9914,

Email: [genesas2013@hotmail.com](mailto:genesas2013@hotmail.com)

SEÑORES: **INSTITUTO DE CONSERVACIÓN Y DESARROLLO FORESTAL, ÁREAS PROTEGIDAS Y VIDA SILVESTRE**

RTN: **08019008185811**

DIRECCION: **TEGPA, M.D.C.**

Proceso #: **CM-ICF-PPAT-058-2023**

ATENCION: **Depto de Compras**

TEL: \_\_\_\_\_

EJECUTIVO EN VENTAS: **Noe Alvarez**

Suministro de Material de Oficina y Aseo,  
Equipo y Suministro de Computo, Mobiliario y  
Equipo, Articulos para el Hogar, Materiales  
de Ferreteria y Mercaderias en general de  
licito comercio

**COTIZACION N° 6227**

FECHA: **lunes, 13 de noviembre de 2023**

Sirva la presente para someter a su consideración nuestra oferta de los productos que a continuación detallamos:

<u>No.</u>	<u>DESCRIPCION</u>	<u>CANT.</u>	<u>P.UNIT.</u>	<u>TOTAL</u>
1	MOTOGUADAÑA B450 SHINDAIWA (DELANTAL, ARNÉS, GAFAS, JUEGO DE HERRAMIENTAS, 1/4 DE ACEITE Y CUCHILLA)	5	L 22,275.00 L	111,375.00

  
  
**Noe Alvarez**  
 EJECUTIVO DE VENTAS

VENTA GRAVADA	L	111,375.00
VENTA EXENTA	L	-
15% IMPTO S/VENTAS	L	16,706.25
<b>TOTAL</b>	<b>L</b>	<b>128,081.25</b>

Nota: \* Cotizacion Valida por 05 dias.

En espera que nuestra **COTIZACION** sea de su total satisfacción y poder atender sus pedidos



**COMERCIAL GENESIS Y ASOCIADOS S, DE R.L.**

RTN: **08019013603298**

AI: F43941-E0191A-2B4AB5-44D845-D5D41F-61

Fecha Limite de emision: 31/08/2023

Col. Villa los Laureles, 9na calle, 5ta Avenida, casa # 4206.

Comayaguela, M.D.C.Tel: 2227-8106, 7218-9914,

Email: [genesa2013@hotmail.com](mailto:genesa2013@hotmail.com)

SEÑORES: **INSTITUTO DE CONSERVACIÓN Y DESARROLLO FORESTAL, ÁREAS PROTEGIDAS Y VIDA SILVESTRE** RTN: **08019008185811**

DIRECCION: **TEGPA, M.D.C.**

ATENCION: **Depto de Compras**

EJECUTIVO EN VENTAS: **Noe Alvarez**

Suministro de Material de Oficina y Aseo,  
Equipo y Suministro de Computo, Mobiliario y  
Equipo, Articulos para el Hogar, Materiales  
de Ferreteria y Mercaderias en general de  
licito comercio

**COTIZACION N° 6228**

FECHA: **lunes, 13 de noviembre de 2023**

Proceso #: **CM-ICF-PPAT-058-2023**

TEL:

Sirva la presente para someter a su consideración nuestra oferta de los productos que a continuación detallamos:

<u>No.</u>	<u>DESCRIPCION</u>	<u>CANT.</u>	<u>P.UNIT.</u>	<u>TOTAL</u>
1	MOTOGUADAÑA FS290 STIHL (DELANTAL, ARNÉS, GAFAS, JUEGO DE HERRAMIENTAS, 1/4 DE ACEITE Y CUCHILLA)	5	L 21,700.00 L	108,500.00

  
  
**Noe Alvarez**  
 EJECUTIVO DE VENTAS

VENTA GRAVADA	L	108,500.00
VENTA EXENTA	L	-
15% IMPTO S/VENTAS	L	16,275.00
<b>TOTAL</b>	<b>L</b>	<b>124,775.00</b>

Nota: \* Cotizacion Valida por 05 dias.

En espera que nuestra **COTIZACION** sea de su total satisfacción y poder atender sus pedidos

**LARACH & CIA S.DE R.L. SALA # 3**

Comayagüela M.D.C Fco. Morazán, R.T.N. 08019000235234  
 Blvd del Norte, entrada Col. 3 de Mayo, Comayagüela.  
 larachco@larachydia.com/cotizacioness3@larachydia.com/www.larachydia.com

*Larach & Cia.*  
 #1 en Ferrería

COTIZACION

No.:S03CO300000287

Tel.:2223-5330

CLIENTE: C9999S03 RTN: 08019008185811

INSTITUTO NACIONAL DE CONSERVACION Y  
 DESARROLLO FORESTAL, AREAS  
 PROTEGIDAS Y VIDA SILVESTRE (ICF)

Fecha: 14 de noviembre de 2023  
 Valido por Cinco (5) dias

Fiscal

Cotizado Por:David de Jesus  
 Ramirez

	CODIGO	DESCRIPCION	CANTIDAD	UNIDAD	PRECIO	DSCTO	I.S.V	TOTAL
1	07210263	CUCHILLA GUADAÑA 7104C18 T-I P/MAQ.CHAPEADORA	5,00		134,78	0,00	101,09	775,00
2	07130004	ACEITE ACT-2T-16 (17625) 2-TIEMPOS 16-ONZ P/MOTOR TRUPER	5,00		121,74	0,00	91,31	700,01
3	26030055	CORDEL NYLON HLB-95 2.4MMx78M (17609) P/CORTAGRAMA	5,00		200,00	0,00	150,00	1.150,00
4	07130122	ORILLADORA P/GRAMA EM2600U 25.7CC 2-TIEMPOS MAKITA	5,00		6739,13	0,00	5054,35	38.750,00

Comentario:

<b>SUB-TOTAL :</b>	35.978,26
<b>EXENTO :</b>	0,00
<b>DESCUENTOS Y REBAJAS</b>	0,00
<b>IMPUESTO 15%</b>	5.396,74
<b>TOTAL</b>	41.375,00

**LARACH & CIA. S. de R.L.**  
**SALA 3**  
 PRECIOS SUJETOS A CAMBIOS

\* Cemento y hierro no aplican para esta validez \*Precios sujetos a cambio sin previo aviso.

\*Pago de cemento con tarjeta solo Ficohsa (débito y crédito) \* Favor CONFIRMAR EXISTENCIAS, antes de realizar cualquier método de pago. \*

IMPORTANTE: En cumplimiento al acuerdo 481-2017 Régimen de Facturación, Otros documentos fiscales y Registro fiscal de imprentas, para cada retención de impuestos a Larach & Cia. S de R L de CV, es obligatorio la presentación del documento Comprobante de Retención Original ; este deberá cumplir con todos los requisitos establecidos en el presente reglamento, según Art.33, caso contrario favor de emitir pago completo (Lo anterior incluye las instituciones de gobierno).