

<b>CUADRO DE GASTOS MES DE MARZO 2020</b>			
<b>NOMBRE DEL DESTINATARIO</b>	<b>MONTO AFECTADO</b>	<b>FECHA</b>	<b>DESCRIPCIÓN DEL GASTO</b>
Grupo Corporativo Flores	L5.421,32	2020-28-02	Reembolso de mantenimiento del vehículo CNI
Inversiones Media Works	L5.313,00	2020-12-03	reparación de estructura de backdrop
Inversiones Aliadas S.A. de C.V.	L34.229,44	2020-04-03	Pago de alquiler y mantenimiento
Asociación de Empresas de Tecnologías y Comunicaciones de Honduras	L57.207,44	2020-04-03	Patrocinio Techday
Oficial de Publicidad y Mercadeo	L4.921,88	2020-12-03	Viáticos a San Pedro Sula
Especialista en Comunicaciones	L6.453,88	2020-12-03	Viáticos a San Pedro Sula
Asistente Administrativo	L6.174,98	2020-12-03	Viáticos a San Pedro Sula
Servicios de Correo Google	L2.283,32	2020-02-03	Reembolso por pago de correo Google
Star Copy	L.1650,00	2020-03-11	Compra de Lona CNI
<b>TOTAL</b>	<b>L122.005,26</b>		

Jacqueline Foglia Sandoval  
Secretaria Ejecutiva del Consejo Nacional de  
de Inversiones CNI

Tegucigalpa, M.D.C., 04 de marzo de 2020

A-996  
ch 466  
No.080-02-2020-PCNI

Sistema de Pagos  
Banco Central de Honduras  
Presente

Autorizamos al Banco Central de Honduras efectuar Transferencia de Fondos de la siguiente manera:

L 5,421.32 (Cinco Mil Cuatrocientos Veintiún Lempiras con 32/100 Centavos)

DEBITESE		
NÚMERO DE CUENTA	NOMBRE DE LA CUENTA	VALOR EN NÚMEROS
11102-02-000020-7	Consejo Nacional de Inversiones	5,421.32

ACREDITESE		
	NOMBRE DE LA INSTITUCIÓN BANCARIA	VALOR EN NÚMEROS
	BAC	5,421.32
TIPO DE CUENTA	NÚMERO DE CUENTA INTERNA	NOMBRE DEL BENEFICIARIO
Ahorro	727427151	Luis Enrique Rodas García

SINOPSIS
Reembolso por mantto 15,000. Km vehículo del CNI.

Atentamente

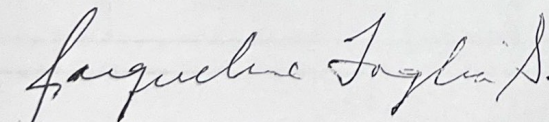

JACQUELINE FOGLIA SANDOVAL  
Secretaria Ejecutiva  
Consejo Nacional de Inversiones



LUIS ENRIQUE RODAS  
Administrador  
Consejo Nacional de Inversiones

2020 MAR -11 PM 2:14

SISTEMA DE PAGOS  
VENTANILLA #4

5010206-04



Sucursal: Ventanilla Toyota  
 No. Sec. : 5845  
 Cajero : XU3 14:14:15 20200228  
 5566 GRUPO CORPORATIVO FLORES.

Código de Cliente:.. 1000034239  
 Número de Préstamo:..  
 0000120100029956  
 Nombre:.....  
 Número de Cuota:..... \*001\*  
 Transacción:..... \*Pago\*  
 Moneda Recibida:..... \*LEMPIRAS\*  
 Fecha vencimiento:.. 2020-02-28  
 Capital Cuota:..... \*0.00\*  
 Interés Cuota:..... \*0.00\*  
 Seguro Cuota:..... \*0.00\*  
 Impuesto Cuota:..... \*0.00\*  
 Dispositivo Rastreo:..... \*0.00\*  
 Interés Moratorio:.. \*0.00\*  
 Otros Cargos:..... \*0.00\*  
 Monto Cuota LPS:..... \*5,421.32\*  
 Pago Efectivo:..... \*0.00\*  
 Pago Ef. Compensado : \*5,421.32\*  
 Cheques Locales :... \*0.00\*  
 Cheques del Exterior : \*0.00\*  
 Monto Total..... \*5,421.32\*  
 No. Identificación :08019016879359  
 ROE:.....

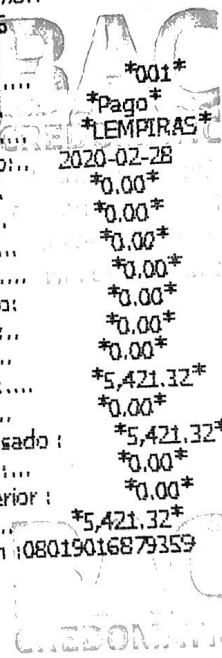

PCN1 080

Recibo no necesita sello ni firma del Cajero.  
 ---reimpresión---reimpresión---



Agencia: OF. PRINCIPAL PRADO  
Dirección: Col. El Prado CII Principal, Parque Automotriz Toyota

Teléfono: 2216-4000 Asesor: JUAN GABRIEL LOPEZ

Cliente: CONSEJO NACIONAL DE INVERSIONES CNI  
Dirección: CENTRO COMERCIAL PLAZA CRIOLLA 2 NIVEL LOCAL 30

RTN 08019016879359 Código cliente: 1000034239 Entidad: 11  
Forma de pago Pago Contado Plazo Fecha de pago Tasa 24.86950 Página: 1/1  
Referencia # 1 1700163196 Referencia # 2 N. Interno 0090342594

Número 000-012-01-00029956  
Fecha de emisión: 28/02/2020 Hora: 14:11  
Rango Autorizado: 000-012-01-00022001 AL 000-012-01-00034000  
CAI: AA7D81-F1AF34-6341AB-522334-50F43B-AF  
Fecha límite de emisión: 20/07/2020

**PROPIETARIO DEL VEHÍCULO**

Nombre: CONSEJO NACIONAL DE INVERSIONES CNI  
Dirección: 2 NIVEL LOCAL 3011101DISTRITO CENTRAL  
Identidad: 08019016879359 Teléfono: 98834519/LUIS RODAS

**DATOS DEL VEHÍCULO:**

Marca: TOYOTA Modelo: RAV4 AT 4X2 2.0 GAS  
Chasis: JTMZD8EV00J177530 Motor: 3ZR C393685  
KMS: 15597 Placa/Stock: N12620

ITE No.	CÓDIGO	DESCRIPCIÓN	UNIDAD	CANT.	PRECIO UNITARIO	DESCUENTOS Y REBAJAS OTORGADOS	DESC.	ISV	IMPORTE
1	EST1125	<u>ADITIVOS</u> LIMP INYEC GASO TANQ	UN	1.000	260.00	0.00	0.00%	GRA	260.00
2	550046199	<u>LUBRICANTES</u> FULL SINTETIC 10W30	UN	5.000	207.91	0.00	0.00%	GRA	1,039.55
3	PI015000	<u>MANO DE OBRA</u> Servicio de 015000 Km	UN	1.000	1,121.35	0.00	0.00%	GRA	1,121.35
4	AP1803	LIMPIEZA DE INYECTORES GASOLINA	UN	1.000	768.08	0.00	0.00%	GRA	768.08
5	AP3400	Alineamiento	UN	1.000	628.43	0.00	0.00%	GRA	628.43
6	AP3503	Balaceo 4 Llantas	UN	1.000	488.78	0.00	0.00%	GRA	488.78
7	9091510003	<u>REPUESTOS</u> FILTRO ACEITE YZZJ1	UN	1.000	386.00	0.00	0.00%	GRA	386.00
8	9043012031	EMPAQUE	UN	1.000	22.00	0.00	0.00%	GRA	22.00
<b>TOTAL</b>						<b>0.00</b>			<b>4,714.18</b>

No. Orden de Compra Exenta: No. Identificativo Registro SAG:  
No. Registro de Exonerados: No. Código de Carné Diplomático:

Importe literal: **CINCO MIL CUATROCIENTOS VEINTIUN LEMPIRAS CON 32/100**

OBSERVACIONES	RECIBÍ CONFORME	IMPORTE EXONERADO L	0.00
	Nombre:	IMPORTE EXENTO L	0.00
	Identidad:	IMPORTE GRAVADO 15% L	4714.19
	Fecha:	IMPORTE GRAVADO 18% L	0.00
	Original: Cliente	I.S.V. 15% L	707.13
	Copia: Obligado Tributario Emisor	I.S.V. 18% L	0.00
	OTROS IMPUESTOS L	0.00	
	TOTAL A PAGAR L	5,421.32	

"La factura es beneficio de todos, exígela."

**IMPORTANTE:** La garantía de mano de obra y repuestos es válida por 30 días o 1,000 KM, lo que ocurra primero, previo diagnóstico técnico por trabajo realizado detallado en este documento y se excluye de esta cobertura la inclusión de repuestos no genuinos autorizados por el cliente.





## --- PROFORMA 1700163196 ---

Datos Cliente		Datos Empresa		Datos Vehiculo	
Nombre :	CONSEJO NACIONAL DE INVERSIONES CNI	Nombre Taller :	OF. PRINCIPAL PRADO	Nro de VIN :	JTMZD8EV00J177530
Código :	1000034239	RTN :	08019002282617	Nro de Motor :	3ZR C393685
Tel Casa :		Telf. Cita :	2216-4000	Nombre Modelo :	RAV4 AT 4X2 2.0 GAS
Fax :		Cotizador :	JUAN GABRIEL LOPEZ	Código Modelo :	ZSA42L
Celular :	98834519/LUIS RODAS			Nro de Placa :	N12620
E-mail :				Odometro :	15,597Km
RTN :	08019016879359				
Direccion :	CENTRO COMERCIAL PLAZA CRIOLLA DISTRITO CENTRAL 08	Dirac. Taller :	Col. El Prado CII Principal, P	Nro de Lote :	2000039286

## Datos Orden

Fecha Emision :28.02.2020

## Detalle de los trabajos realizados y materiales utilizados:

## DETALLE DE MANO DE OBRA

Id	Código	Descripción	P. Venta	%Dcto.	Dcto.	Precio	Impto.	P. Total
1	PI015000	Servicio de 015000 Km/00000016	1.121.35	0.00	0.00	1.121.35	168.21	L 1,289.56
2	AP1803	LIMPIEZA DE INYECTORES GASOLINA/00000016	768.08	0.00	0.00	768.08	115.21	L 883.29
3	AP3400	Alineamiento/00010040	628.43	0.00	0.00	628.43	94.26	L 722.69
4	AP3503	Balaceo 4 Llantas/00004242	488.78	0.00	0.00	488.78	73.32	L 562.10
<b>Sub Total Mano de Obra</b>					<b>0.00</b>	<b>3,006.64</b>	<b>451.00</b>	<b>L 3,457.64</b>

## DETALLE DE REPUESTOS

Id	Código	Descripción	Cant.	U. M.	P. Unit.	%Dcto.	Dcto.	Precio	Impto.	P. Total
6	9091510003	FILTRO ACEITE YZZJ1	1	UN	386.00	0.00	0.00	386.00	57.90	L 443.90
7	9043012031	EMPAQUE	1	UN	22.00	0.00	0.00	22.00	3.30	L 25.30
<b>Sub Total Repuestos</b>							<b>0.00</b>	<b>408.00</b>	<b>61.20</b>	<b>L 469.20</b>

## DETALLE DE LUBRICANTES

Id	Código	Descripción	Cant.	U. M.	P. Unit.	%Dcto.	Dcto.	Precio	Impto.	P. Total
5	550046199	FULL SINTETIC 10W30	5	UN	207.91	0.00	0.00	1,039.55	155.93	L 1,195.48
<b>Sub Total Lubricantes</b>							<b>0.00</b>	<b>1,039.55</b>	<b>155.93</b>	<b>L 1,195.48</b>

## DETALLE DE ADITIVOS

Id	Código	Descripción	Cant.	U. M.	P. Unit.	%Dcto.	Dcto.	Precio	Impto.	P. Total
8	EST1125	LIMP INYEC GASO TANQ	1	UN	260.00	0.00	0.00	260.00	39.00	L 299.00
<b>Sub Total Aditivos</b>							<b>0.00</b>	<b>260.00</b>	<b>39.00</b>	<b>L 299.00</b>



## --- PROFORMA 1700163196 ---

<b>Mano de Obra</b>	L 3,006.64
<b>Repuestos</b>	L 408.00
<b>Lubricantes</b>	L 1,039.55
<b>Aditivos</b>	L 280.00
<b>Sub Total</b>	L 4,714.19
<b>Total Recargos</b>	L 0.00
<b>Total Descuentos</b>	L 0.00
<b>Impuesto</b>	L 707.13
<b>Monto Total</b>	L 5,421.32

\*Combustible estan exento de impuesto sobre ventas

Hago constar que se me hizo entrega de todas aquellas partes que fueron desinstaladas del vehículo a consecuencia de todos los repuestos nuevos instalados que se describen en esta Proforma.

---

Nombre:

Id:

A-1001

CH471

Tegucigalpa, M.D.C., 11 de marzo de 2020

No.085-02-2020-PCNI

Sistema de Pagos  
Banco Central de Honduras  
Presente

11 MAR 11 PM 2:38  
SISTEMA DE PAGOS  
VENTANILLA #1

Autorizamos al Banco Central de Honduras efectuar Transferencia de Fondos de la siguiente manera:

L 1,598.50 (Mil Quinientos Noventa y Ocho Lempiras con 50/100 centavos)

DEBITESE		
NÚMERO DE CUENTA	NOMBRE DE LA CUENTA	VALOR EN NÚMEROS
11102-02-000020-7	Consejo Nacional de Inversiones	1,598.50

ACREDITESE		
	NOMBRE DE LA INSTITUCIÓN BANCARIA	VALOR EN NÚMEROS
	BAC	1,598.50
TIPO DE CUENTA	NÚMERO DE CUENTA INTERNA	NOMBRE DEL BENEFICIARIO
Cheques	730197281	Grupo Capitolio S. de R.L. de C.V.

**SINOPSIS**  
Alquiler mesa rectangular y mantel 10 días para CNI, según autorización y documentación adjunta..

Atentamente

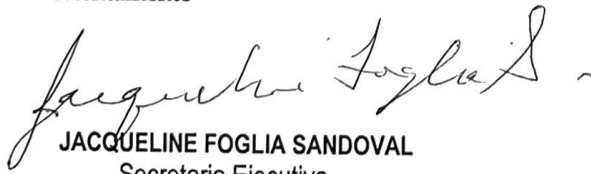

JACQUELINE FOGLIA SANDOVAL  
Secretaria Ejecutiva  
Consejo Nacional de Inversiones



LUIS ENRIQUE RODAS  
Administrador  
Consejo Nacional de Inversiones

C X C Grupo Capitolio  
1010201-01



OPCIONES Y PRESUPUESTO COMPLETO VIAJE AGAS EXPICA



Opciones	Nombre	Costo diario	Medio día	Días	Costo Total	Observaciones
OPCIÓN #1	1 personal CNI (9 noches/10 días)	L 2,187.50	L 546.88	10	L 20,234.38	2 personas de CNI estarían en la feria los 10 días del evento (para montar stand el primer día, atender stand los 10 días, y desmontar stand el último día). Coordinarían y realizarían la charla. Viaje con motorista y carro CNI.
	1 personal CNI (9 noches/10 días)	L 2,187.50	L 546.88	10	L 20,234.38	
	Conductor y carro CNI (9 noches/10 días)	L 1,796.88	L 449.22	10	L 16,621.14	
	TV estructura	L 805.00	L -	10	L 8,050.00	
	Lona para espacio en Centro de Convenciones	L 1,650.00	L -		L 1,650.00	
	Mesa rectangular con mantel	L 1,598.50			L 1,598.50	
	Combustible (10 días)				L 3,000.00	
TOTAL					L 71,388.40	
OPCIÓN #2	1 personal CNI (9 noches/10 días)	L 2,187.50	L 546.88	10	L 20,234.38	1 persona CNI estarían en la feria los 10 días del evento (para montar stand el primer día, atender stand los 10 días, y desmontar stand el último día). Viaje con motorista y carro CNI. Coordinaría la participación en la charla, para que otra persona de CNI viaje de un día al otro solo a realizar la charla (combustible para viajar en carro propio).
	Conductor y carro CNI (9 noches/10 días)	L 1,796.88	L 449.22	10	L 16,621.14	
	Alimentación 1 día Alejandro		L 546.88	1	L 546.88	
	TV estructura	L 805.00	L -	10	L 8,050.00	
	Lona para espacio en Centro de Convenciones	L 1,650.00	L -		L 1,650.00	
	Mesa rectangular con mantel	L 1,598.50			L 1,598.50	
	Combustible (ida y vuelta/movilización)				L 3,000.00	
Bus TGU-SPS-TGU - Hedman Allas (Alejandro)				L 1,048.00		
TOTAL					L 52,748.90	
OPCIÓN #3	Ana (1ra jornada de 5 noches/6 días)	L 2,187.50	L 546.88	5	L 11,484.38	Habrían 2 jornadas, en la primera jornada iría 1 persona del CNI por 5 días (para montar stand el primer día, atender stand los 5 días, capacitar outsource, y coordinaría la participación en la charla para que la persona de CNI de la 2da jornada realice la charla (el de la 2da jornada ocuparía combustible para viajar en carro propio). La segunda jornada iría la otra persona de CNI por el restante 5 días (para desmontar stand el último día, y traer equipo y material). Se contrataría a un outsource que se capacitará para que apoye a la persona CNI de la 2da jornada.
	Leonardo (2da jornada de 4 noches/5 días)	L 2,187.50	L 546.88	5	L 9,296.88	
	Allan y carro CNI (4 noches/5 días)	L 1,796.88	L 449.22	5	L 7,636.74	
	1 personal outsource (8am a 6pm)			6	L 5,000.00	
	TV estructura	L 805.00	L -	10	L 8,050.00	
	Lona para espacio en Centro de Convenciones	L 1,650.00	L -		L 1,650.00	
	Mesa rectangular con mantel	L 1,598.50			L 1,598.50	
	Combustible (ida y vuelta/movilización)			5	L 2,500.00	
	Combustible persona CNI (2da jornada)				L 2,500.00	
	TOTAL					
OPCIÓN #4	Ana CNI (2 noches/3 días)	L 2,187.50	L 546.88	3	L 4,921.88	2 personas del CNI estaría en la feria los primeros 3 días del evento (para montar stand el primer día, capacitar al outsource y atender stand). Viaje con motorista y carro CNI para trasladar letras grandes y combustible para carro de Ana Marichal para llevar el resto del material. En esos días se coordinaría la participación en la charla, para que otra persona de CNI viaje el mismo día solo a realizar la charla (viajará transporte terrestre privado). Se contrataría a un outsource que se capacitará durante los primeros 3 días, para el restante 7 días atiende el Allan viajaría a SPS el domingo 22 de marzo a primera hora para que entre él y el outsource desmonten y organicen material y equipo CNI, y cargar el carro esa misma noche para traerlo a Tegucigalpa de regreso.
	Luding CNI (2 noches/3 días)	L 2,187.50	L 546.88	3	L 4,921.88	
	Allan y carro CNI (2 noches/3 días)	L 1,796.88	L 449.22	3	L 4,042.98	
	1 personal outsource (10 días de 8am a 6pm) (ya incluye ISV)			10	L 9,200.00	
	Alimentación 1 día Alejandro		L 546.88	1	L 546.88	
	TV y estructura (ya incluye ISV)	L 805.00	L -	10	L 8,050.00	
	Lona para espacio en Centro de Convenciones (ya incluye ISV)	L 1,650.00	L -		L 1,650.00	
	Mesa rectangular con mantel	L 1,598.50			L 1,598.50	
	Combustible carro CNI para letras (ida y vuelta/movilización 3 días)				L 2,000.00	
	Combustible carro adicional para material (ida y vuelta)				L 1,400.00	
	Bus TGU-SPS-TGU - Hedman Allas (Alejandro)				L 1,048.00	
	Allan viajaría a SPS domingo 22 de marzo para recoger material, equipo y letras.		L 449.22		L 449.22	
	Combustible Allan 22 de marzo (ida y regreso)				L 1,500.00	
TOTAL					L 41,329.34	



*Jacqueline Foglia S.*  
 Vo. Bueno  
 Jacqueline Foglia S.  
 Secretaria Ejecutiva CNI

*Uo BO*  
*Opción #4*

CONSEJO NACIONAL DE INVERSIONES (CNI)  
ALQUILER MESA Y MANTEL AGAS EXPICA



Fecha: 9 de Marzo 2020

Item	Cantidad	SERVICIO	Capitolio	Mesa Elegante
1	1	Alquiler Mesa rectangular y mantel	L 1,598.50	L 2,070.00
TOTAL			L 1,598.50	L 2,070.00

NOTA: Impuestos incluidos

SUGERENCIA: Capitolio, porque ofrece precio más bajo y atención.

Elaborado por:  
Ana Marichal  
Comunicación  
CNI



*Jacqueline Foglia S.*  
Vo. Bueno  
Jacqueline Foglia S.  
Secretaria Ejecutiva CNI

Fecha: Viernes 13 al domingo 22 de marzo 2020

Lugar: Centro de Convenciones Campo AGAS

Detalles Transferencia:

Banco: BAC

Número de Cuenta: 730197281

A nombre de quien está la cuenta: Grupo Capitolio, S. de R. L. de C.V.

Cuenta de ahorro o cheques: Cheques

Pago 100%

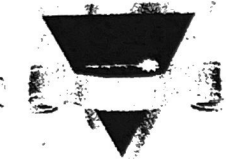

# Grupo Capitolio S. de R.L. de C.V.

*Alquiler completo de Equipo para tus Reuniones*

Barrio Medina 9<sup>a</sup> Ave. 11 Calle S.E.

TEL: 2557-9779 2557-7650 CEL:9717-4264

R.T.N. 05019011363108

COTIZACION

Empresa:

CONGRESO NACIONAL DE INVERSIONES 08019016\_879359

atencion

9849-3128

Lugar:

Fecha:

13 Al 22 DE MARZO DEL 2020

Cantidad	Descripcion	Dias	Unidad	Total
1	Mesa rect de 8	10	40.00	400.00
1	Faldón rectangular de 8 blanco	10	100.00	1,000.00
		1		0.00
			sub total	1,400.00
				210.00
			flete	200.00
			sub total	1,390.00
			15% ISV	208.50
			Total	1,598.50

*Elaborado por:*

*Lic. Dileia Hernandez*







CAANO INVERSIONES S. R. L. DE C.V.  
 R.T.N.: 05019008141028  
 Bo. Los Andes, 9 Calle A, 14 Ave, N.O.  
 San Pedro Sula, Cortes, Honduras  
 Tels.: 2510-1752 / 9563-5963  
 mesaelegantehn@hotmail.com

**Cotizacion**  
**00002570**

R.T.N.: 08019016879359  
 Tel.: -  
 Fecha: 10/3/2020 Vence: 25/3/2020

Cliente: Consejo Nacional De Inversiones

Direccion de Entrega: 13-22/Marzo

Código	Descripción	Cantidad	Precio Unitario	Total
51	Mesa Rectangular 72"	10	40.00	400.00
89	Mantel de Taffeta Corrugado Cuadrado Azu	10	120.00	1,200.00

Son: DOS MIL SETENTA CON 00/100

Nota Importante: No se entregara la mercaderia ni se aceptara reclamo si no hay una persona responsable para recibirla. El arrendatario es responsable de cualquier pedida, daño robo, uso indebido, y se compromete a cancelar un recargo por cada articulo dañado.

**CAANG INVERSIONES,**  
 S. de R.L. de C.V.  
 (Mesa Elegante)

Descuento: 0.00 %	L.	0.00
Total Neto:	L.	1,800.00
Flete:	L.	200.00
Base de Impuesto 15%:	L.	1,800.00
I.S.V. 15%:	L.	270.00
Total Operación:	L.	2,070.00
Total Cancelado:	L.	0.00
Cambio	L.	0.00
Saldo:	L.	2,070.00

Original

FIRMA

San Pedro Sula, 10 de marzo de 2020

A-1000  
CH 470

Tegucigalpa, M.D.C., 11 de marzo de 2020

No.084-02-2020-PCNI

MAR 11 PM 2:38

SISTEMA DE PAGOS  
VENTANILLA #1

Sistema de Pagos  
Banco Central de Honduras  
Presente

Autorizamos al Banco Central de Honduras efectuar Transferencia de Fondos de la siguiente manera:

L 8,050.00 (Ocho Mil Cincuenta Lempiras exactos)

DEBITESE		
NÚMERO DE CUENTA	NOMBRE DE LA CUENTA	VALOR EN NÚMEROS
11102-02-000020-7	Consejo Nacional de Inversiones	8,050.00

ACREDITESE		
	NOMBRE DE LA INSTITUCIÓN BANCARIA	VALOR EN NÚMEROS
	BAC	8,050.00
TIPO DE CUENTA	NÚMERO DE CUENTA INTERNA	NOMBRE DEL BENEFICIARIO
Cheques	730351251	Inversiones y Producciones Vivaldi

**SINOPSIS**

Alquiler pantalla 55 y estructura 10 días para CNI, según autorización y documentación adjunta..

Atentamente

Jacqueline Foglia Sandoval

**JACQUELINE FOGLIA SANDOVAL**  
Secretaria Ejecutiva  
Consejo Nacional de Inversiones

Luis Enrique Rodas

**LUIS ENRIQUE RODAS**  
Administrador  
Consejo Nacional de Inversiones

CXC a Vivaldi  
1010201-01

CONSEJO NACIONAL DE INVERSIONES (CNI)  
ALQUILER PANTALLA Y ESTRUCTURA AGAS EXPICA



Fecha: 9 de Marzo 2020

Item	Cantidad	SERVICIO	Asociación Vivaldi	Comunicaciones Globales
1	1	Alquiler pantalla 55" y estructura	L 8,050.00	L 8,050.00
TOTAL			L 8,050.00	L 8,050.00

NOTA: Impuestos incluidos

SUGERENCIA: Asociación Vivaldi por la experiencia, respaldo y atención que nos han brindado.



*Jacqueline Foglia S.*

Vo. Bueno  
Jacqueline Foglia S.  
Secretaria Ejecutiva CNI

Fecha: Viernes 13 al domingo 22 de marzo 2020

Lugar: Centro de Convenciones Campo AGAS

Detalles Transferencia:

Banco: **BAC**

Número de Cuenta: **730351251**

A nombre de quien está la cuenta: **Inversiones y Producciones Vivaldi**

Cuenta de ahorro o cheques: **Cheques**

**Pago 100%**





# Vivaldi

Musica para tus eventos

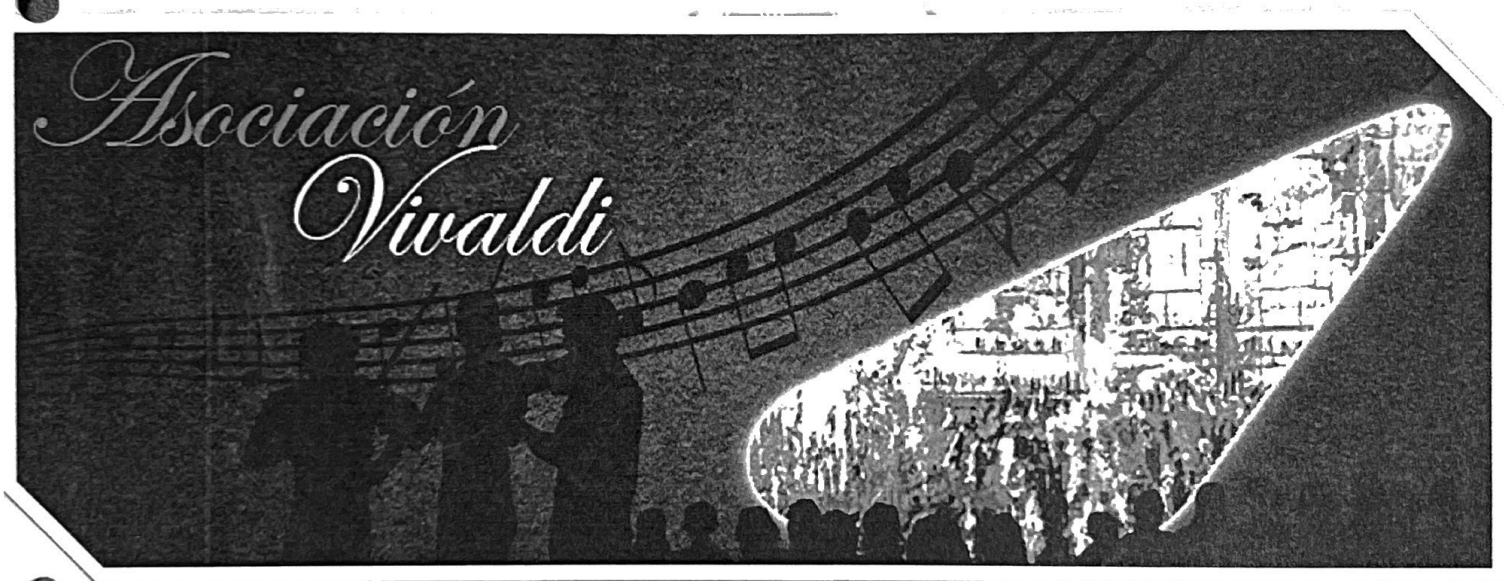

Contacto: Ing. Giovanni Ávila  
Tel. (504) 2505-8709  
Cel. (504) 3176-1718  
e-mail: [ventas.vivaldi@mail.com](mailto:ventas.vivaldi@mail.com)  
[www.facebook.com/AsociacionVivaldi](http://www.facebook.com/AsociacionVivaldi)

Asociación Vivaldi  
Tel. 3176-1718

San Pedro Sula, 9 Marzo del 2020

Srs. Consejo Nacional de Inversiones  
RTN: 08019016879359

De nuestra atención:

Hemos podido investigar e informarnos acerca del evento a realizarse del 13 al 22 de Marzo del 2020, en ubicación del Campo Agas, en la ciudad de San Pedro Sula, Honduras y del cual es usted organizador

Respecto a esto y considerando nuestra conversación, le presentamos en este documento la propuesta para la cobertura de dicho evento por parte de Asociación Vivaldi.

Esperamos que nuestra oferta cumpla con sus necesidades y estamos ávidos de trabajar con ustedes.

Saluda atentamente,

Ing. Giovanni Ávila

PROPUESTA A:

COTIZACIÓN

TV 55" 4k	(10 días X 1-TV)	Lps. 16,000.00
Descuento frecuencia		Lps 9,000.00
Total		Lps. 7,000.00
	ISV 15%	Lps. 1050.00
	<b>Total</b>	<b>Lps 8,050.00</b>

*Vivaldi*  
Música para los momentos



Ing. Geovanni Ávila  
Director de Orquesta Asociación Vivaldi de Honduras



**COMUNICACIONES GLOBALES**

Herramientas para tus Presentaciones

Wendy Urfirer  
Cel. (504) 9452-1015  
Email: wendy.urfirer@comunicacionesglobales.com  
San Pedro sula, Honduras,

FECHA: 09/03/2020  
N° DE Cotizacion

Nombre Empresa: Consejo Nacional De Inversion  
Persona de Contacto RTN 0801-9016-879359  
Telefonos 9849-3128  
Correo

Lugar del Evento: Campo Agas SPS

Fecha de Pedido: Pendiente				
Cant	DESCRIPCIÓN	DIAS	PRECIO	TOTAL
	<b>Equipo Audiovisual</b>			
1	Smart TV 55' con Base	10	L. 700.00	L. 7,000.00
				L. -
				L. -
				L. -
				L. -
				L. -
	<b>Sub Total</b>			L. 7,000.00
	<b>IVA</b>			L. 1,050.00
	<b>Total</b>			L. 8,050.00

**Observaciones**  
Lugar; Campo Agas\ stand Consejo Nacionl de Inversiones  
Fecha; del 13 al 22 de marzo  
Evento; Expica 2020  
Puede realizar su pago en las siguientes Cuentas:  
Banco Atlantida : 001100244571 (en LPS)  
Despues de la fecha de Vencimiento esta factura devengara 5% de interes mensual.  
Por cada cheque devuelto se cobrara Lps.400.00.

Atentamente,  
Wendy J. Urfirer  
504 2540-0444 ext 1023  
Cel. 8934-6268



A-1005  
CH475

Tegucigalpa, M.D.C., 12 de marzo de 2020

No.089-02-2020-PCNI

2020 MAR 12 AM 1:37

Sistema de Pagos  
Banco Central de Honduras  
Presente

Autorizamos al Banco Central de Honduras efectuar Transferencia de Fondos de la siguiente manera:

L 5,313.00 (Cinco Mil Trescientos Trece Lempiras exactos)

DEBITESE		
NÚMERO DE CUENTA	NOMBRE DE LA CUENTA	VALOR EN NÚMEROS
11102-02-000020-7	Consejo Nacional de Inversiones	5,313.00

ACREDITESE		
	NOMBRE DE LA INSTITUCIÓN BANCARIA	VALOR EN NÚMEROS
	BAC	5,313.00
TIPO DE CUENTA	NÚMERO DE CUENTA INTERNA	NOMBRE DEL BENEFICIARIO
Cheques	730165051	Inversiones Media Work

SINOPSIS  
reparación de estructura backdrop, según autorización y documentación adjunta.

Atentamente

*Jacqueline Foglia Sandoval*

JACQUELINE FOGLIA SANDOVAL  
Secretaria Ejecutiva  
Consejo Nacional de Inversiones

*Luis Enrique Rodas*

LUIS ENRIQUE RODAS  
Administrador  
Consejo Nacional de Inversiones

PROV 00072

Rep. Mobbilcom  
5010205-18



CONSEJO NACIONAL DE INVERSIONES (CNI)  
REPARACIÓN ESTRUCTURAS POP



Fecha: 9 de Marzo 2020

Item	Cantidad	SERVICIO	Índigo Posters	Expresión Digital
1		Reparación de estructuras POP:		L -
	2	Banners: 1 quebrada la pata y se arruinó el vaivén de la lona.	L 1,120.00	
	1	Estructura de backdrop: le faltan 2 tubos y 1 tubo está quebrado.	L 3,500.00	
		SUBTOTAL	L 4,620.00	
		ISV	L 693.00	
		TOTAL	L 5,313.00	L -

NOTA: Parte del material lo trabajó Expresión Digital, sin embargo, ellos ni siquiera respondieron a nuestra petición de reparación y además, no cuentan con los medios para hacerlo. Por lo tanto, se procedió a trabajarlo con Índigo Posters.

Elaborado por:  
Ana María  
Comunicaciones  
CNI

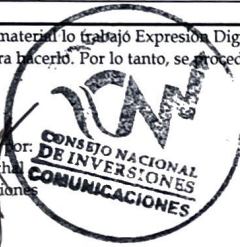

*Jacqueline Foglia S.*  
Vo. Bueno  
Jacqueline Foglia S.  
Secretaría Ejecutiva CNI

Detalles Transferencia:

Banco: BAC CREDOMATIC

Número de Cuenta: 730165051

A nombre de quien está la cuenta: Inversiones Media Works

Cuenta de ahorro o cheques: Cuenta de Cheques

Indigo Posters / Inversiones Media Works  
 Col. San Carlos Ave. Rep. del Ecuador # 318  
 Tegucigalpa - Honduras  
 Phone: + (504) 2236-7603  
 Mail: [contacto@indigoposters.com](mailto:contacto@indigoposters.com)

**Dirección de Envío :**  
 Consejo Nacional de Inversiones  
 Centro Comercial Plaza Criolla 2do nivel Blv  
 Morazan  
 RTN:0801-9016-879359 Tegucigalpa  
 Honduras

Consejo Nacional de Inversiones  
 Centro Comercial Plaza Criolla 2do nivel  
 Blv Morazan  
 RTN:0801-9016-879359 Tegucigalpa

**Dirección de Factura :**  
 Centro Comercial Plaza Criolla 2do nivel Blv  
 Morazan  
 RTN:0801-9016-879359 Tegucigalpa  
 Honduras

## Cotización N° S039426

Referencia	Fecha	Comercial	Plazo de Pago
	09/03/2020	Recepcion Indigo	

Descripción	ISV	Cantidad	Precio Desc.(%) Unit.	Precio Total
Reparacion de Roll Up	ISV Cobrado 15%	2.00 Unidad	560.00 0.00	1120.00 L.
Reparación de estructura desplegable	ISV Cobrado 15%	1.00 Unidad	3500.00 0.00	3500.00 L.
Sub Total :				4620.00 L.
ISV :				693.00 L.
<b>Total :</b>				<b>5313.00 L.</b>

  
 CONSEJO NACIONAL  
 DE INVERSIONES  
 SECRETARIA  
 EJECUTIVA

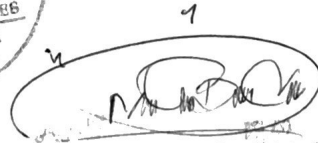

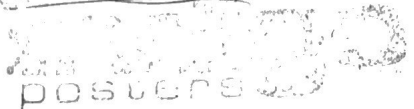



Luis Enrique Rodas García &lt;lrodas@cni.hn&gt;

---

## Reparación Material POP

2 mensajes

10 de marzo de 2020, 11:20

**amarichal@cni.hn** <amarichal@cni.hn>

Para: Luis Enrique Rodas García &lt;lrodas@cni.hn&gt;

Cc: Jackie Foglia Sandoval &lt;jfoglia@cni.hn&gt;, Luding Noel Guzmán Vasquez &lt;lguzman@cni.hn&gt;

Buenos días Luis.

El día de ayer se cotizó a INDIGO la reparación de 2 banners y una estructura grandes de uno de los backdrops.

Este material nos lo hizo Expresión Digital, sin embargo, ellos ni siquiera respondieron a nuestra petición de reparación y además, no cuentan con los medios para hacerlo.

Por lo anterior, se procederá directo con INDIGO, ya son los únicos que tienen el equipo técnico para realizar dichas reparaciones, y así, nos evitamos tener que volver a comprarlos. Ellos ya tienen todo el material en sus manos.

De hecho, ya nos repararon sin cobro un material que nos dañaron en el evento pasado.

Le entregaré a usted la cotización autorizada en físico.

Cualquier duda o consulta, a la orden.

Saludos.



**Ana Marichal**  
Especialista en Comunicación  
Communication Specialist

(504) 9849-3128

(504) 2276-0300 al 09

[www.cni.hn](http://www.cni.hn)

---

**Luis Enrique Rodas García** <lrodas@cni.hn>

10 de marzo de 2020, 11:52

Para: Ana Desireé Marichal Leiva &lt;amarichal@cni.hn&gt;

Cc: Jackie Foglia Sandoval &lt;jfoglia@cni.hn&gt;, Luding Noel Guzmán Vasquez &lt;lguzman@cni.hn&gt;

Recibido y entendido.

Saludes.

[El texto citado está oculto]

--



**Luis Rodas**  
Especialista en Administración  
Administration Specialist

 (504) 9883-4519

 (504) 2276-0300 al 09

 [www.cni.hn](http://www.cni.hn)



10 de marzo 2020

REPARACIONES MATERIAL POP: Indigo Posters

ESTRUCTURA BACKDROP GRANDE:

Le faltan 2 tubos:

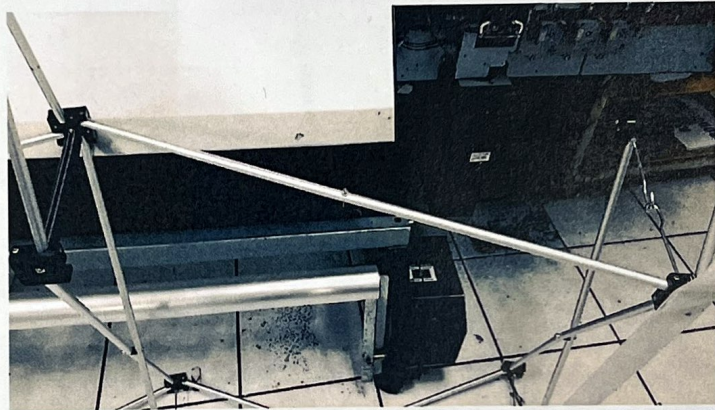

Tubo quebrado:





**2 BANNERS:**

**Quebrado:**

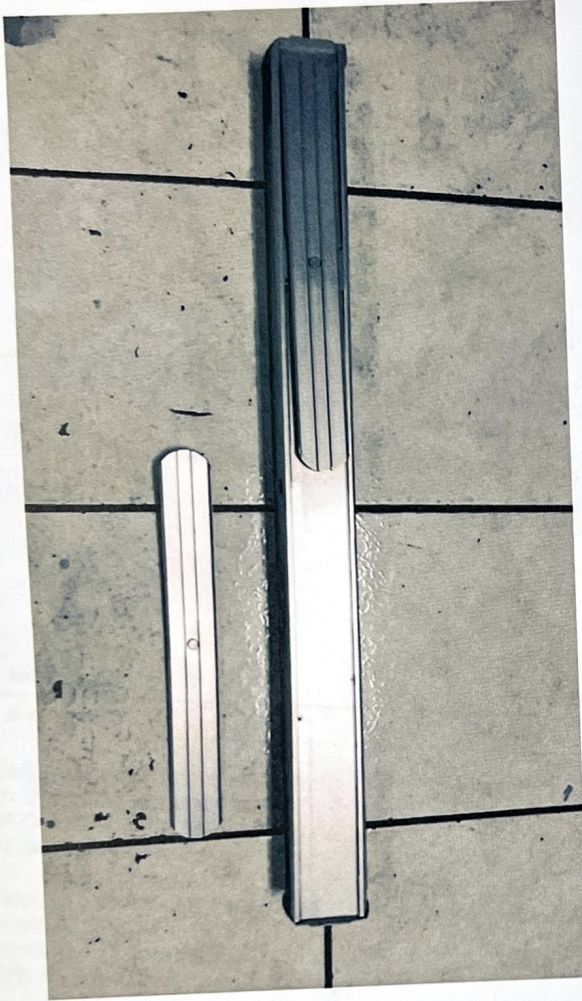

**Doblado:**



**Nota:** El banner quebrado, también se le había arruinado el vaivén de la lona. Pero para este momento ya se había reparado.

Indigo Posters / Inversiones Media Works  
 Col. San Carlos Ave. Rep. del Ecuador # 318  
 Tegucigalpa - Honduras  
 Phone: + (504) 2236-7603  
 Mail: [contacto@indigoposters.com](mailto:contacto@indigoposters.com)

Consejo Nacional de Inversiones  
 Centro Comercial Plaza Criolla 2do nivel Blv Morazan  
 RTN:0801-9016-879359 Tegucigalpa  
 Honduras

**Factura 000-001-01-00017429**

Descripción	Fecha factura	Origen	Su referencia
	12/03/2020	SO39426	

Descripción	Impuestos	Cantidad	Precio unidad	Desc.(%)	Precio
Reparacion de Roll Up	ISV Cobrado 15%	2.00 Unidad	560.00	0.00	1120.00 L.
Reparacion de estructura desplegable	ISV Cobrado 15%	1.00 Unidad	3500.00	0.00	3500.00 L.

Descuentos /Rebajas	L.	-
Importe Exonerado	L.	-
Importe Exento	L.	-
Importe Gravado al 15%	L.	4,620.00
Importe Gravado al 18%	L.	-
ISV del 15%	L.	693.00
ISV del 18%	L.	-
<b>Total</b>	<b>L.</b>	<b>5,313.00</b>

Impuesto	Base	Importe
ISV Cobrado 15%	4620.00 L.	693.00 L.

Datos del adquiriente exonerado

Nº Orden de compra Exenta :

Nº Constancia de Registro Exonerado:

Nº de Registro de SAG:

.....

Valor en Letras: Cinco mil trescientos trece lempiras exactos

Original: Cliente

Copia Azul: Contabilidad

50% Anticipo, 50% Contra Entrega





ch465 A-995

Tegucigalpa, M.D.C., 04 de marzo de 2020

No.079-02-2020-PCNI

Sistema de Pagos  
Banco Central de Honduras  
Presente

Autorizamos al Banco Central de Honduras efectuar Transferencia de Fondos de la siguiente manera:

2020 MAR -11 PM 2:11

X  
RECEBIDO  
CNI  
MAR 11 2020

L. 34,229.44 (Treinta y Cuatro Mil Doscientos Veintinueve Lempiras con 44/100 centavos)

DEBITESE		
NÚMERO DE CUENTA	NOMBRE DE LA CUENTA	VALOR EN NÚMEROS
11102-02-000020-7	Consejo Nacional de Inversiones	34,229.44

ACREDITESE		
	NOMBRE DE LA INSTITUCIÓN BANCARIA	VALOR EN NÚMEROS
	BAC	34,229.44
TIPO DE CUENTA	NÚMERO DE CUENTA INTERNA	NOMBRE DEL BENEFICIARIO
Cheques	730156571	Inversiones Aliadas S.A. de C.V.

SINOPSIS
Pago por alquiler y mantto mes de marzo 2020 más 200 contrato alquiler local 30 plaza criolla oficina de CNI

Atentamente

JACQUELINE FOGLIA SANDOVAL  
Secretaria Ejecutiva  
Consejo Nacional de Inversiones

LUIS ENRIQUE RODAS  
Administrador  
Consejo Nacional de Inversiones



# Nota de Débito

Inversiones Aliadas, S. A. de C. V.  
RTN: 05019012453664

CAI: FFCA23-549507-C24C82-631288-D12E1B-FF  
Rango Autorizado: 000-001-07-00005921 al 000-001-07-00007420  
Fecha Límite Emisión: 25.03.2020  
Doc. SAP: 95000710  
Cliente: 104002098  
CONSEJO NACIONAL DE INVERSIONES  
RTN Cliente: 08019016879359 Tipo Cambio: 0.00000  
Nº Correlativo de Comprobante:  
CAI de Comprobante:  
Fecha Emisión de Comprobante:

**Nota de Débito No. 000-001-07-00006703**

**Fecha de Emisión**  
03.02.2020

**Clase de documento**  
ND Nota Debito Cliente

**Código de contrato**  
35-00-00-

Distinguidos Sres.,

Hemos cargado en su cuenta el importe por concepto de Contrato inscripcion DAI-CNI.  
Les rogamos compensen este importe en su próximo pago.

Concepto	Importe
Contrato inscripcion DAI-CNI	200.00
Subtotal:	L 200.00
Imp S/Vtas Exentos	0.00
Total:	L 200.00
Total:	L 200.00

Importe en Letras: Doscientos lempiras con cero centavos

KAREM AXILES  
INVERSIONES ALIADAS

13 FEB. 2020

Hecho Por  
KAVINES

BRYANA A. CRUZ  
INVERSIONES ALIADAS

13 FEB. 2020

Revisado Por

INVERSIONES ALIADAS  
S.A. DE C.V.  
R.T.N. 05019012453664

Autorizado Por

Bo. San Fernando, Mega Mall, San Pedro Sula, Honduras  
Teléfono: (504) 2508-1999  
E-mail: contactcenter@aliadas.net

Original: Cliente .. Copia: Obligado Tributario Emisor

5010201-10  
34,229.44

PCNI 079

# Inversiones Aliadas, S. A. de C. V.

Bo. San Fernando, Mega Mall, San Pedro Sula, Honduras

Tel: (504) 2508-1999

Correo Electrónico: [contactcenter@aliadas.net](mailto:contactcenter@aliadas.net)

RTN: 05019012453664

C.A. I. : FFCA23-549507-C24C82-631288-D12E1B-FF

Rango Autorizado: De 000-001-01-00049201 al 000-001-01-00064200

Fecha Límite Emisión: 25.03.2020

Factura No. 000-001-01-00057844

## Factura

### Datos del Adquiriente Exonerado:

No. Correlativo de la Orden de Compra Exenta:

No. Correlativo de la Constancia del Registro de Exonerados:

No. Identificativo del Registro de la SAG:

No. Carnet Diplomático :

Fecha: 01.03.2020

Documento Interno: 0000031515

Cliente: CONSEJO NACIONAL DE INVERSIONES		Código de Pago: 35-00-00-3500111800944		
RTN Cliente : 08019016879359		Centro Comercial: Plaza Criolla		
Nombre Comercial: CNI				
Local: LC-30		Periodo de Cargo: 03.2020		
Cantidad	Descripción	Precio Unitario	Descuentos y Rebajas Otorgados	Cargo a su Cuenta
1	Renta por m2 Local Comercial 03.2020	18,598.41	0.00	18,598.41
<b>Fecha Vencimiento : 11.03.2020</b>		SubTotal L.		18,598.41
Puede efectuar sus pagos en Banco del Pais		Importe exonerado L.		0.00
*Código de Pago : 35-00-00-3500111800944		Importe exentoL.		0.00
*Cuenta Lempiras : 01-599-001135-4		Importe Gravado 15%L.		18,598.41
*Cuenta Dólares : 22-599-000508-7		Importe Gravado 18%L.		0.00
Enviando su comprobante de pago al correo <a href="mailto:cobros@aliadas.net">cobros@aliadas.net</a>		Descuentos y Rebajas		
		Otorgadas L.		0.00
		ISV15% L.		2,789.86
		ISV 18% L.		0.00
Importe en Letras : Veintin mil trescientos ochenta y ocho Lempiras con veintisiete Centavos Tipo Cambio : 24.86950 .		Total L.		21,388.27
		Total en USD		860.02

Despues de la fecha de vencimiento se cobrará un recargo por concepto de Intereses Moratorios

**LA FACTURA ES BENEFICIO DE TODOS, EXIJALA**

Original: Cliente

Copia: Obligado Tributario Emisor

5010201-10



C.A.I. : FFCA23-549507-C24C82-631288-D12E1B-FF  
 Rango Autorizado: De 000-001-01-00049201 al 000-001-01-00064200  
 Fecha Límite Emisión: 25.03.2020  
 Factura No. 000-001-01-00057845

## Factura

Datos del Adquiriente Exonerado:

No. Correlativo de la Orden de Compra Exenta:  
 No. Correlativo de la Constancia del Registro de Exonerados:  
 No. Identificativo del Registro de la SAG:  
 No. Carnet Diplomático :

Fecha: 01.03.2020

**Documento Interno: 0000031516**

Cliente: CONSEJO NACIONAL DE INVERSIONES RTN Cliente : 08019016879359 Nombre Comercial: CNI Local: LC-30		Código de Pago: <b>35-00-00-3500111800944</b> Centro Comercial: Plaza Criolla Periodo de Cargo: 03.2020		
Cantidad	Descripción	Precio Unitario	Descuentos y Rebajas Otorgados	Cargo a su Cuenta
1	Mantenimiento de Aire 03.2020	1,367.82	0.00	1,367.82
1	Fumigación 03.2020	447.65	0.00	447.65
1	Mantenimiento por m2 03.2020	9,176.85	0.00	9,176.85
Fecha Vencimiento : 11.03.2020 Puede efectuar sus pagos en Banco del Pais *Código de Pago : 35-00-00-3500111800944 *Cuenta Lempiras : 01-599-001135-4 *Cuenta Dólares : 22-599-000508-7 Enviando su comprobante de pago al correo <a href="mailto:cobros@aliadas.net">cobros@aliadas.net</a>		SubTotal L. 10,992.32 Importe exonerado L. 0.00 Importe exentoL. 0.00 Importe Gravado 15%L. 10,992.32 Importe Gravado 18%L. 0.00 Descuentos y Rebajas Otorgadas L. 0.00 ISV15% L. 1,648.85 ISV 18% L. 0.00 Total L. 12,641.17 Total en USD 508.30		

Despues de la fecha de vencimiento se cobrará un recargo por concepto de Intereses Moratorios

**LA FACTURA ES BENEFICIO DE TODOS, EXIJALA**

Original: Cliente  
 Copia: Obligado Tributario Emisor

5010206-03



CONSEJO NACIONAL DE INVERSIONES

Tegucigalpa, M.D.C., 04 de marzo de 2020

A-997

ch 467

No.081-02-2020-PCNI



Sistema de Pagos  
Banco Central de Honduras  
Presente

Autorizamos al Banco Central de Honduras efectuar Transferencia de Fondos de la siguiente manera:

2020 MAR -5 AM 9:53

SISTEMA DE PAGOS  
VENTANILLA #4

L 57,207.44 (Cincuenta y Siete Mil Doscientos Siete Lempiras con 44/100 Centavos)

DEBITESE		
NÚMERO DE CUENTA	NOMBRE DE LA CUENTA	VALOR EN NÚMEROS
11102-02-000020-7	Consejo Nacional de Inversiones	57,207.44

ACREDITESE		
	NOMBRE DE LA INSTITUCIÓN BANCARIA	VALOR EN NÚMEROS
	BANRURAL	57,207.44
TIPO DE CUENTA	NÚMERO DE CUENTA INTERNA	NOMBRE DEL BENEFICIARIO
Ahorro	01501010447564	ASEMTECH

SINOPSIS  
Patrocinio TECH DAY por parte de CNI, según autorización y documentación adjunta..

Atentamente

*Jacqueline Foglia Sandoval*  
JACQUELINE FOGLIA SANDOVAL  
Secretaria Ejecutiva  
Consejo Nacional de Inversiones

*Luis Enrique Rodas*  
LUIS ENRIQUE RODAS  
Administrador  
Consejo Nacional de Inversiones

PNOV 000 69

5010205-38





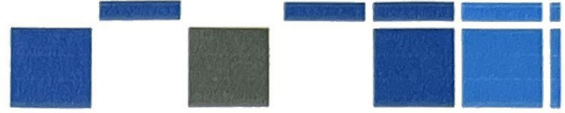

**No. de Factura**  
000-001-01-00000064

RTN: 08019019092475  
 COLONIA RUBEN DARIO, 4, 2 AVENIDA  
 Correo: info@asemtech.org  
 CAI: ADF6E5-0D7FFC-4B4387-850242-2F6CB5-EA  
 50 Formas 000-001-01-00000026 al 000-001-01-00000075  
 Fecha límite de Emisión: 22/01/2021

**Fecha** 02/03/2020

Crédito  Contado

**Cliente**

Nombre Consejo Nacional de Inversiones RTN 08019016879359

Cantidad	Descripción	Precio Unitario	Descuentos y Rebajas Otorgados	Total
	Patrocinio TECH DAY			L 49,745.60
<b>TOTAL</b>				<b>L 49,745.60</b>

PCN1081-2020

**Valor en Letras**  
Cincuenta y siete mil doscientos siete lempiras con 44/100

N. de Orden de Compra Exenta \_\_\_\_\_  
 N. de Constancia del Registro Exonerado \_\_\_\_\_  
 N. Identificativo del Registro de la SAG \_\_\_\_\_

Original: Cliente      Copia: Emisor

Importe Exonerado		
Importe Exento		
Importe Gravado 15%	Lps.	49,745.60
Importe Gravado 18%		
ISV 15%	Lps.	7,461.84
ISV 18%		
<b>TOTAL A PAGAR</b>	<b>Lps.</b>	<b>57,207.44</b>

*[Handwritten Signature]*  
 08019019092475  
 Linda Osorio



## PATROCINIO BRONCE ESPECIAL CNI

- 1 Stand 3X2 metros
- Logo en la web y campaña promocional
- Inserción de material en el welcome kit <sup>700</sup>
- 15 pases de acceso para los clientes de la empresa
- Derecho a proyectar informercial en el evento
- Mención destacada en los e mail blast promocionales
- Presencia de logos en las salas de conferencias
- 3 Acreditaciones para el staff con alimentación
- 10% de descuento en campañas digitales con IT MAGAZINE
- Acceso a la lista de Asistentes
- Página Full Color en Ebook del evento
- Accesos a la lista de Asistentes
- Participación en Panel Transformación de la Industria 4.0 y 15 min de charla en tema de Gobierno TI.

Precio Descuento especial CNI \$2,000.00 + ISV

Propuesta aprobada Por:

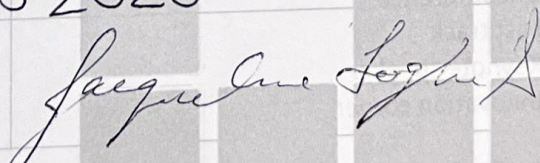
Nombre	Jacqueline Foglia Sandoval
Fecha	27 de febrero J 2020
Firma y sello aceptación	



Tegucigalpa, 19 de Febrero de 2020

Estimada  
Ana Marichal  
Consejo Nacional de Inversiones  
Presente:

Tenemos el agrado de compartirle una propuesta, con el fin que su prestigiosa empresa pueda participar en el evento mas grande de Tecnología en Honduras

el **TECHDAY** NEW ERA Silicon Valley. La comunidad Tecnológica y empresarial se reúnen el mismo día en el evento pensado estratégicamente para el sector. Generamos más de 700 contactos claves: CEOS, CIOS, jefaturas, directores, empresarios, gerencias y tomadores de decisiones de la industria.

Fecha:  
Marzo 05, 2020 Tegucigalpa  
Hotel Plaza Juan Carlos

**FORMATO**

Panel de expertos  
Demo test  
Trend alert  
Unconference  
Fast track  
Keynote speaker  
Innovation corner

**Manager Hub**

**BENEFICIOS**

Actualización profesional.  
Educación y formación.  
Networking.  
Oportunidades de negocio.  
Posicionamiento de marcas.  
Acercamiento con líderes  
nacionales e internacionales



Luis Enrique Rodas García <lrodas@cni.hn>



---

## RV: Participación CNI - Eventos de Tecnología

5 mensajes

---

amarichal@cni.hn <amarichal@cni.hn>

28 de febrero de 2020, 15:10

Para: Luis Enrique Rodas García <lrodas@cni.hn>

Cc: Luding Noel Guzmán Vasquez <lguzman@cni.hn>, Jackie Foglia Sandoval <jfoglia@cni.hn>

Hola Luis, buenas tardes.

Le reenvío vo.bo. por parte de Jackie para participar en ambos eventos.

● Para el tema de pagos, le comparto la info:

### EVENTO #1:

#### ASEMTECH – TECHDAY NEW ERA SILICON VALLEY

Hotel Plaza Juan Carlos

5 de marzo 2020

**Inversión:** \$2,000 + ISV

- **Banco donde tienen la cuenta:** Banrural
- Número de cuenta:** 01501010447564
- A nombre de quien está la cuenta:** Asociación de Empresas de Tecnología y Comunicaciones de Honduras (ASEMTECH)
- Detallar si es cuenta de cheques o ahorro:** Ahorro

### EVENTO #2:

#### CONNECTA B2B – TECHDAY 2020

Hotel Plaza Juan Carlos

18 de marzo 2020

**Inversión:** \$2,000 + ISV

- **Banco donde tienen la cuenta:** BAC
- Número de cuenta:** 730397571
- A nombre de quien está la cuenta:** Connecta Honduras S.A.

- **Detallar si es cuenta de cheques o ahorro: Cheques**

Cualquier duda, a la orden.

Mil gracias.

Saludos.



**Ana Marichal**  
 Especialista en Comunicación  
 Communication Specialist

📞 (504) 9849-3128

☎ (504) 2276-0300 al 09

🌐 [www.cni.hn](http://www.cni.hn)

---

**De:** jfoglia@cni.hn <jfoglia@cni.hn>  
**Enviado el:** viernes 28 de febrero de 2020 14:13  
**Para:** amarichal@cni.hn  
**CC:** 'Luding Noel Guzmán Vasquez' <lguzman@cni.hn>  
**Asunto:** RE: Participación CNI - Eventos de Tecnología

Ana,

Por favor proceda a coordinar nuestra participación y patrocinio a los eventos mencionados abajo.

Jackie

---

**De:** amarichal@cni.hn <amarichal@cni.hn>  
**Enviado el:** jueves, 27 de febrero de 2020 04:40 p. m.  
**Para:** 'Jackie Foglia Sandoval' <jfoglia@cni.hn>  
**CC:** 'Luding Noel Guzmán Vasquez' <lguzman@cni.hn>  
**Asunto:** Participación CNI - Eventos de Tecnología  
**Importancia:** Alta

Hola Jackie, buenas tardes.

Solicito por favor su  
 para los siguientes  
 ASEMTECH - TE  
 Plaza Juan

Solicito por favor su vo.bo. por este medio para que CNI tenga participación como patrocinador para los siguientes eventos y que Luis nos apoye a gestionar los pagos respectivos:

**ASEMTECH – TECHDAY NEW ERA SILICON VALLEY**

Hotel Plaza Juan Carlos

5 de marzo 2020

**Inversión:** \$2,000 + ISV

**Página web:** <https://www.techday2020.com/>

**CONNECTA B2B – TECHDAY 2020**

Hotel Plaza Juan Carlos

18 de marzo 2020

**Inversión:** \$2,000 + ISV

**Página web:** <https://even2.app/techdayhn/>

Además, vo.bo. para coordinar la logística de equipo y material para el montaje de nuestro stand en ambos eventos.

Quedo pendiente de comentarios.

Mil gracias.

Saludos.



**Ana Marichal**  
Especialista en Comunicación  
Communication Specialist

📞 (504) 9849-3128

☎ (504) 2276-0300 al 09

🌐 [www.cni.hn](http://www.cni.hn)

**Luis Enrique Rodas García** <lrodas@cni.hn>

28 de febrero de 2020, 15:15

Para: Ana Desireé Marichal Leiva <amarichal@cni.hn>

Cc: Luding Noel Guzmán Vasquez <lguzman@cni.hn>, Jackie Foglia Sandoval <jfoglia@cni.hn>

Recibido y entendido.

Se gestionaran las transferencias.

Saludos.

[El texto citado está oculto]

--



**Luis Rodas**  
Especialista en Administración  
Administration Specialist

📞 (504) 9883-4519

☎ (504) 2276-0300 al 09

🌐 [www.cni.hn](http://www.cni.hn)

**Luis Enrique Rodas García** <lrodas@cni.hn>

2 de marzo de 2020, 8:40

Para: Ana Desireé Marichal Leiva <amarichal@cni.hn>

Buen dia Ana:

Favor entregar convenio firmado con Conecta Honduras, solo esto esta pendiente para el envío de la transferencia a BCH.

Saludos.

[El texto citado está oculto]

--



**Luis Rodas**  
Especialista en Administración  
Administration Specialist

 (504) 9883-4519

 (504) 2276-0300 al 09

 [www.cni.hn](http://www.cni.hn)

amarichal@cni.hn <amarichal@cni.hn>  
Para: Luis Enrique Rodas García <lrodas@cni.hn>

2 de marzo de 2020, 9:35

Perfecto, estamos en proceso.

Saludos.



**Ana Marichal**  
Especialista en Comunicación  
Communication Specialist

 (504) 9849-3128

 (504) 2276-0300 al 09

 [www.cni.hn](http://www.cni.hn)

[El texto citado está oculto]

Luis Enrique Rodas García <lrodas@cni.hn>  
Para: Ana Desireé Marichal Leiva <amarichal@cni.hn>

2 de marzo de 2020, 9:53

Gracias.

[El texto citado está oculto]

--



A-1002

ch472

Tegucigalpa, M.D.C., 12 de marzo de 2020

No.086-02-2020-PCNI

Sistema de Pagos  
Banco Central de Honduras  
Presente

Autorizamos al Banco Central de Honduras efectuar Transferencia de Fondos de la siguiente manera:

L 6,453.88 (Seis Mil Cuatrocientos Cincuenta y Tres Lempiras con 88/100 centavos)

DEBITESE

NÚMERO DE CUENTA	NOMBRE DE LA CUENTA	VALOR EN NÚMEROS
11102-02-000020-7	Consejo Nacional de Inversiones	6,453.88

ACREDITESE

	NOMBRE DE LA INSTITUCIÓN BANCARIA	VALOR EN NÚMEROS
	BAC	6,453.88
TIPO DE CUENTA	NÚMERO DE CUENTA INTERNA	NOMBRE DEL BENEFICIARIO
Ahorro	727062561	Ana Desireé Marichal Leiva

SINOPSIS

viáticos a SPS más combustible asistir a agas expica del 13 al 15 de marzo 2020, según autorización y documentación adjunta.

Atentamente

*Jacqueline Foglia Sandoval*

JACQUELINE FOGLIA SANDOVAL  
Secretaria Ejecutiva  
Consejo Nacional de Inversiones

*Luis Enrique Rodas*

LUIS ENRIQUE RODAS  
Administrador  
Consejo Nacional de Inversiones

2020 MAR 12 AM 1:37

2020 MAR 12 AM 10:37

SISTEMA DE PAGOS  
CARRILLA #1

SISTEMA DE PAGOS  
CARRILLA #1

5010208-010



RECIBO POR LPS 6,453.88

Recibí del Consejo Nacional de Inversiones (CNI), la cantidad de 6,453.88 Lempiras por concepto de viáticos a SPS agas expica, según detalle siguiente:

Viáticos	Lps 4,921.88
Combustible	1,400.00
Peaje	132.00
	<hr/>
Total	Lps 6,453.88

Tegucigalpa D.C. 12 de marzo 2020.



---

Ana Marichal

Oficial de Comunicaciones CNI

CONSEJO NACIONAL DE INVERSIONES  
CNI

Calculo de viaticos  
Viaje Tegucigalpa-SPS-Tgu.  
13 al 15 de marzo 2020  
Evento agas expoexpica SPS

Item	Nombre del Empleado	Cargo	Categoria	Zona	Viatico Diario	dias	Total	25% Tarifa Diaria	peaje	COMBUSTIBLE	Total Viaticos y combustible
1	Ana Marichal	Oficial de comunicaciones	Ejecutivo	I	2,187.50	2	L 4,375.00	546.88	132.00	1,400.00	L. 6,453.88
2	Luding Guzman	Asistente de comunicaciones	Ejecutivo	I	2,187.50	2	4,375.00	546.88			L. 4,921.88
3	Allan Ortiz	Motorista	tecnico	I	1,796.88	2	3,593.76	449.22	132.00	2000.00	L. 6,174.98
											L. -
	<b>Total</b>						<b>L 12,343.76</b>	<b>L 1,542.97</b>	<b>L 264.00</b>	<b>L 3,400.00</b>	<b>L. 17,550.73</b>

Elaborado por:  
Luis Rodas



Aprobado por:  
Jacqueline Foglia



## OPCIONES Y PRESUPUESTO COMPLETO VIAJE AGAS EXPICA



Opciones	Nombre	Costo diario	Medio día	Días	Costo Total	Observaciones
OPCIÓN #1	1 personal CNI (9 noches/10 días)	L 2,187.50	L 546.88	10	L 20,234.38	2 personas de CNI estarían en la feria los 10 días del evento (para montar stand el primer día, atender stand los 10 días, y desmontar stand el último día). Coordinarían y realizarían la charla. Viaje con motorista y carro CNI.
	1 personal CNI (9 noches/10 días)	L 2,187.50	L 546.88	10	L 20,234.38	
	Conductor y carro CNI (9 noches/10 días)	L 1,796.88	L 449.22	10	L 16,621.14	
	TV estructura	L 805.00	L -	10	L 8,050.00	
	Lona para espacio en Centro de Convenciones	L 1,650.00	L -		L 1,650.00	
	Mesa rectangular con mantel	L 1,598.50	L -		L 1,598.50	
	Combustible (10 días)				L 3,000.00	
	TOTAL				L 71,388.40	
OPCIÓN #2	1 personal CNI (9 noches/10 días)	L 2,187.50	L 546.88	10	L 20,234.38	1 persona CNI estarían en la feria los 10 días del evento (para montar stand el primer día, atender stand los 10 días, y desmontar stand el último día). Viaje con motorista y carro CNI. Coordinaría la participación en la charla, para que otra persona de CNI viaje de un día al otro solo a realizar la charla (combustible para viajar en carro propio).
	Conductor y carro CNI (9 noches/10 días)	L 1,796.88	L 449.22	10	L 16,621.14	
	Alimentación 1 día Alejandro	L 546.88	L 546.88	1	L 546.88	
	TV estructura	L 805.00	L -	10	L 8,050.00	
	Lona para espacio en Centro de Convenciones	L 1,650.00	L -		L 1,650.00	
	Mesa rectangular con mantel	L 1,598.50	L -		L 1,598.50	
	Combustible (ida y vuelta/movilización)				L 3,000.00	
Bus TGU-SPS-TGU - Hedman Alias (Alejandro)				L 1,048.00		
	TOTAL				L 52,748.90	
OPCIÓN #3	Ana (1ra jornada de 5 noches/6 días)	L 2,187.50	L 546.88	5	L 11,484.38	Habrían 2 jornadas, en la primera jornada iría 1 persona del CNI por 5 días (para montar stand el primer día, atender stand los 5 días, capacitar outsource, y coordinaría la participación en la charla para que la persona de CNI de la 2da jornada realice la charla (el de la 2da jornada ocuparía combustible para viajar en carro propio). La segunda jornada iría la otra persona de CNI por el restante 5 días (para desmontar stand el último día, y traer equipo y material). Se contrataría a un outsource que se capacitará para que apoye a la persona CNI de la 2da jornada.
	Leonardo (2da jornada de 4 noches/5 días)	L 2,187.50	L 546.88	5	L 9,296.88	
	Allan y carro CNI (4 noches/5 días)	L 1,796.88	L 449.22	5	L 7,636.74	
	1 personal outsource (8am a 6pm)			6	L 5,000.00	
	TV estructura	L 805.00	L -	10	L 8,050.00	
	Lona para espacio en Centro de Convenciones	L 1,650.00	L -		L 1,650.00	
	Mesa rectangular con mantel	L 1,598.50	L -		L 1,598.50	
Combustible (ida y vuelta/movilización)			5	L 2,500.00		
Combustible persona CNI (2da jornada)				L 2,500.00		
	TOTAL				L 49,716.50	
OPCIÓN #4	Ana CNI (2 noches/3 días)	L 2,187.50	L 546.88	3	L 4,921.88	2 personas del CNI estaría en la feria los primeros 3 días del evento (para montar stand el primer día, capacitar al outsource y atender stand). Viaje con motorista y carro CNI para trasladar letras grandes y combustible para carro de Ana Marichal para llevar el resto del material. En esos días se coordinaría la participación en la charla, para que otra persona de CNI viaje el mismo día solo a realizar la charla (viajará transporte terrestre privado). Se contrataría a un outsource que se capacitará durante los primeros 3 días, para el restante 7 días atiende el Allan viajaría a SPS el domingo 22 de marzo a primera hora para que entre él y el outsource desmonten y organicen material y equipo CNI, y cargar el carro esa misma noche para traerlo a Tegucigalpa de regreso.
	Ludwig CNI (2 noches/3 días)	L 2,187.50	L 546.88	3	L 4,921.88	
	Allan y carro CNI (2 noches/3 días)	L 1,796.88	L 449.22	3	L 4,042.98	
	1 personal outsource (10 días de 8am a 6pm) (ya incluye ISV)			10	L 9,200.00	
	Alimentación 1 día Alejandro		L 546.88	1	L 546.88	
	TV y estructura (ya incluye ISV)	L 805.00	L -	10	L 8,050.00	
	Lona para espacio en Centro de Convenciones (ya incluye ISV)	L 1,650.00	L -		L 1,650.00	
	Mesa rectangular con mantel	L 1,598.50	L -		L 1,598.50	
	Combustible carro CNI para letras (ida y vuelta/movilización 3 días)				L 2,000.00	
	Combustible carro adicional para material (ida y vuelta)				L 1,400.00	
	Bus TGU-SPS-TGU - Hedman Alias (Alejandro)				L 1,048.00	
Allan viajaría a SPS domingo 22 de marzo para recoger material, equipo y letras.		L 449.22		L 449.22		
Combustible Allan 22 de marzo (ida y regreso)				L 1,500.00		
	TOTAL				L 41,329.34	

Elaborado por  
Ana María  
Comunicación  
CNI



Vo. Bueno  
Jacqueline Foglia S.  
Secretaria Ejecutiva CNI

Jacqueline Foglia S.  
U = BU  
Opción #4

A-1003

CH 473

Tegucigalpa, M.D.C., 12 de marzo de 2020

No.087-02-2020-PCNI

2020 MAR 12 AM 1:37

SISTEMA DE PAGOS  
TRANSACCIONES

Sistema de Pagos  
Banco Central de Honduras  
Presente

Autorizamos al Banco Central de Honduras efectuar Transferencia de Fondos de la siguiente manera:

L 4,921.88 (Cuatro Mil Novecientos veintitún Lempiras con 88/100 centavos)

DEBITESE		
NÚMERO DE CUENTA	NOMBRE DE LA CUENTA	VALOR EN NÚMEROS
11102-02-000020-7	Consejo Nacional de Inversiones	4,921.88

ACREDITESE		
	NOMBRE DE LA INSTITUCIÓN BANCARIA	VALOR EN NÚMEROS
	BAC	4,921.88
TIPO DE CUENTA	NÚMERO DE CUENTA INTERNA	NOMBRE DEL BENEFICIARIO
Ahorro	741228591	Luding Noel Guzmán Vásquez

**SINOPSIS**  
viáticos a SPS para asistir a agas expica del 13 al 15 de marzo 2020, según autorización y documentación adjunta.

Atentamente

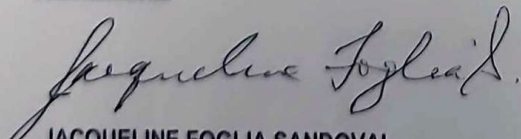

JACQUELINE FOGLIA SANDOVAL  
Secretaria Ejecutiva  
Consejo Nacional de Inversiones



LUIS ENRIQUE RODAS  
Administrador  
Consejo Nacional de Inversiones

5010208-01

2020 MAR 12 AM 1:38

SISTEMA DE PAGOS  
TRANSACCIONES

RECIBO POR LPS 4,921.88

Recibí del Consejo Nacional de Inversiones (CNI), la cantidad de 4,921.88 Lempiras por concepto de viáticos a SPS agas expica, según detalle siguiente:

Viáticos	Lps 4,921.88
Combustible	
Peaje	
	_____
Total	Lps 4,921.88

Tegucigalpa D.C. 12 de marzo 2020.



\_\_\_\_\_  
**Luding Guzman**  
**Asistente Comunicaciones CNI**



CONSEJO NACIONAL DE INVERSIONES  
CNI

Calculo de viaticos  
Viaje Tegucigalpa-SPS-Tgu.  
13 al 15 de marzo 2020  
Evento agas expoexpica SPS

Item	Nombre del Empleado	Cargo	Categoria	Zona	Viatico Diario	dias	Total	25% Tarifa Diaria	peaje	COMBUSTIBLE	Total Viaticos y combustible
1	Ana Marichal	Oficial de comunicaciones	Ejecutivo	I	2,187.50	2	L 4,375.00	546.88	132.00	1,400.00	L 6,453.88
2	Luding Guzman	Asistente de comunicaciones	Ejecutivo	I	2,187.50	2	4,375.00	546.88			L 4,921.88
3	Allan Ortiz	Motorista	tecnico	I	1,796.88	2	3,593.76	449.22	132.00	2000.00	L 6,174.98
											L -
	<b>Total</b>						<b>L 12,343.76</b>	<b>L 1,542.97</b>	<b>L 264.00</b>	<b>L 3,400.00</b>	<b>L 17,550.73</b>

Elaborado por:  
Luis Rodas



Aprobado por:  
Jacqueline Foglia



OPCIONES Y PRESUPUESTO COMPLETO VIAJE AGAS EXPICA



Opciones	Nombre	Costo dolarín	Medio día	Días	Costo Total	Observaciones
OPCIÓN #1	1 personal CNI (9 noches/10 días)	L 2,187.50	L 546.88	10	L 20,234.38	2 personas de CNI estarían en la feria los 10 días del evento (para montar stand el primer día, atender stand los 10 días, y desmontar stand el último día). Coordinarían y realizarían la charla. Viaje con motorista y carro CNI
	1 personal CNI (9 noches/10 días)	L 2,187.50	L 546.88	10	L 20,234.38	
	Conductor y carro CNI (9 noches/10 días)	L 1,796.88	L 449.22	10	L 16,621.14	
	TV estructura	L 805.00	L -	10	L 8,050.00	
	Lona para espacio en Centro de Convenciones	L 1,650.00	L -		L 1,650.00	
	Mesa rectangular con mantel	L 1,598.50			L 1,598.50	
	Combustible (10 días)				L 3,000.00	
TOTAL					L 71,188.40	
OPCIÓN #2	1 personal CNI (9 noches/10 días)	L 2,187.50	L 546.88	10	L 20,234.38	1 persona CNI estarían en la feria los 10 días del evento (para montar stand el primer día, atender stand los 10 días, y desmontar stand el último día). Viaje con motorista y carro CNI. Coordinaría la participación en la charla, para que otra persona de CNI viaje de un día al otro solo a realizar la charla (combustible para viajar en carro propio).
	Conductor y carro CNI (9 noches/10 días)	L 1,796.88	L 449.22	10	L 16,621.14	
	Alimentación 1 día Alejandro		L 546.88	1	L 546.88	
	TV estructura	L 805.00	L -	10	L 8,050.00	
	Lona para espacio en Centro de Convenciones	L 1,650.00	L -		L 1,650.00	
	Mesa rectangular con mantel	L 1,598.50			L 1,598.50	
	Combustible (ida y vuelta/movilización)				L 3,000.00	
Bus TGU-SPS-TGU - Hedman Allas (Alejandro)				L 1,048.00		
TOTAL					L 52,748.90	
OPCIÓN #3	Ana (1ra jornada de 5 noches/6 días)	L 2,187.50	L 546.88	5	L 11,484.38	Habrían 2 jornadas, en la primera jornada iría 1 persona del CNI por 5 días (para montar stand el primer día, atender stand los 5 días, capacitar outsource, y coordinaría la participación en la charla para que la persona de CNI de la 2da jornada realice la charla (el de la 2da jornada ocuparía combustible para viajar en carro propio). La segunda jornada iría la otra persona de CNI por el restante 5 días (para desmontar stand el último día, y traer equipo y material). Se contrataría a un outsource que se capacitará para que apoye a la persona CNI de la 2da jornada.
	Leonardo (2da jornada de 4 noches/5 días)	L 2,187.50	L 546.88	5	L 9,296.88	
	Allan y carro CNI (4 noches/5 días)	L 1,796.88	L 449.22	5	L 7,636.74	
	1 personal outsource (8am a 6pm)			0	L 5,000.00	
	TV estructura	L 805.00	L -	10	L 8,050.00	
	Lona para espacio en Centro de Convenciones	L 1,650.00	L -		L 1,650.00	
	Mesa rectangular con mantel	L 1,598.50			L 1,598.50	
Combustible (ida y vuelta/movilización)			5	L 2,500.00		
Combustible persona CNI (2da jornada)				L 2,500.00		
TOTAL					L 49,716.50	
OPCIÓN #4	Ana CNI (2 noches/3 días)	L 2,187.50	L 546.88	3	L 4,921.88	2 personas del CNI estaría en la feria los primeros 3 días del evento (para montar stand el primer día, capacitar al outsource y atender stand). Viaje con motorista y carro CNI para trasladar letras grandes y combustible para carro de Ana Marichal para llevar el resto del material. En esos días se coordinaría la participación en la charla, para que otra persona de CNI viaje el mismo día solo a realizar la charla (viajará transporte terrestre privado). Se contrataría a un outsource que se capacitará durante los primeros 3 días, para el restante 7 días atiende el. Allan viajaría a SPS el domingo 22 de marzo a primera hora para que entre él y el outsource desmonten y organicen material y equipo CNI, y cargar el carro esa misma noche para traerlo a Tegucigalpa de regreso.
	Ludling CNI (2 noches/3 días)	L 2,187.50	L 546.88	3	L 4,921.88	
	Allan y carro CNI (2 noches/3 días)	L 1,796.88	L 449.22	3	L 4,042.98	
	1 personal outsource (10 días de 8am a 6pm) (ya incluye ISV)			10	L 9,200.00	
	Alimentación 1 día Alejandro		L 546.88	1	L 546.88	
	TV y estructura (ya incluye ISV)	L 805.00	L -	10	L 8,050.00	
	Lona para espacio en Centro de Convenciones (ya incluye ISV)	L 1,650.00	L -		L 1,650.00	
	Mesa rectangular con mantel	L 1,598.50			L 1,598.50	
	Combustible carro CNI para letras (ida y vuelta/movilización 3 días)				L 2,000.00	
	Combustible carro adicional para material (ida y vuelta)				L 1,400.00	
	Bus TGU-SPS-TGU - Hedman Allas (Alejandro)				L 1,048.00	
	Allan viajaría a SPS domingo 22 de marzo para recoger material, equipo y letras.		L 449.22		L 449.22	
	Combustible Allan 22 de marzo (ida y regreso)				L 1,500.00	
TOTAL					L 41,329.34	



Jacqueline Foglia S.  
 Vo. Bueno  
 Secretaria Ejecutiva CNI  
 U = BU  
 Opción #4



Tegucigalpa, M.D.C., 12 de marzo de 2020

CH 474

No.088-02-2020-PCNI

2020 MAR 12 PM 1:37

Sistema de Pagos  
Banco Central de Honduras  
Presente

Autorizamos al Banco Central de Honduras efectuar Transferencia de Fondos de la siguiente manera:

L 6,174.98 (Seis Mil Ciento Setenta y Cuatro Lempiras con 98/100 centavos)

DEBITESE		
NÚMERO DE CUENTA	NOMBRE DE LA CUENTA	VALOR EN NÚMEROS
11102-02-000020-7	Consejo Nacional de Inversiones	6,174.98

ACREDITESE		
	NOMBRE DE LA INSTITUCIÓN BANCARIA	VALOR EN NÚMEROS
	BAC	6,174.98
TIPO DE CUENTA	NÚMERO DE CUENTA INTERNA	NOMBRE DEL BENEFICIARIO
Ahorro	741513031	Allan Eduardo Ortiz Pereira

SINOPSIS
viáticos a SPS más combustible asistir a agas expica del 13 al 15 de marzo 2020, según autorización y documentación adjunta.

Atentamente

*Jacqueline Foglia Sandoval*

**JACQUELINE FOGLIA SANDOVAL**  
Secretaria Ejecutiva  
Consejo Nacional de Inversiones

*Luis Enrique Rodas*

**LUIS ENRIQUE RODAS**  
Administrador  
Consejo Nacional de Inversiones

2020 MAR 12 PM 1:38

5010208-91

RECIBO POR LPS 6,174.98

Recibí del Consejo Nacional de Inversiones (CNI), la cantidad de 6,174.98 Lempiras por concepto de viáticos a SPS agas expica, según detalle siguiente:

Viáticos	Lps 4,042.98
Combustible	2,000.00
Peaje	132.00
	<hr/>
Total	Lps 6,174.98

Tegucigalpa D.C. 12 de marzo 2020.

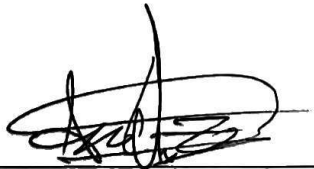

Allan Ortiz

Asistente admitivo CNI

CONSEJO NACIONAL DE INVERSIONES  
CNI

Calculo de viaticos  
Viaje Tegucigalpa-SPS-Tgu.  
13 al 15 de marzo 2020  
Evento agas expoexpica SPS

Item	Nombre del Empleado	Cargo	Categoria	Zona	Viatico Diario	días	Total	25% Tarifa Diaria	peaje	COMBUSTIBLE	Total Viaticos y combustible
1	Ana Marichal	Oficial de comunicaciones	Ejecutivo	I	2,187.50	2	L 4,375.00	546.88	132.00	1,400.00	L 6,453.88
2	Luding Guzman	Asistente de comunicaciones	Ejecutivo	I	2,187.50	2	4,375.00	546.88			L 4,921.88
3	Allan Ortiz	Motorista	tecnico	I	1,796.88	2	3,593.76	449.22	132.00	2000.00	L 6,174.98
											L -
	<b>Total</b>						<b>L 12,343.76</b>	<b>L 1,542.97</b>	<b>L 264.00</b>	<b>L 3,400.00</b>	<b>L 17,550.73</b>

Elaborado por:  
Luis Rodas



Aprobado por:  
Jacqueline Foglia



OPCIONES Y PRESUPUESTO COMPLETO VIAJE AGAS EXPICA



Opciones	Nombre	Costo diario	Medio día	Días	Costo Total	Observaciones
OPCIÓN #1	1 personal CNI (9 noches/10 días)	L 2,187.50	L 546.88	10	L 20,234.38	2 personas de CNI estarían en la feria los 10 días del evento (para montar stand el primer día, atender stand los 10 días, y desmontar stand el último día). Coordinarían y realizarían la charla. Viaje con motorista y carro CNI.
	1 personal CNI (9 noches/10 días)	L 2,187.50	L 546.88	10	L 20,234.38	
	Conductor y carro CNI (9 noches/10 días)	L 1,796.88	L 449.22	10	L 16,621.14	
	TV estructura	L 805.00	L -	10	L 8,050.00	
	Lona para espacio en Centro de Convenciones	L 1,650.00	L -		L 1,650.00	
	Mesa rectangular con mantel	L 1,598.50			L 1,598.50	
	Combustible (10 días)				L 3,000.00	
TOTAL					L 71,368.40	
OPCIÓN #2	1 personal CNI (9 noches/10 días)	L 2,187.50	L 546.88	10	L 20,234.38	1 persona CNI estarían en la feria los 10 días del evento (para montar stand el primer día, atender stand los 10 días, y desmontar stand el último día). Viaje con motorista y carro CNI. Coordinaría la participación en la charla, para que otra persona de CNI viaje de un día al otro solo a realizar la charla (combustible para viajar en carro propio).
	Conductor y carro CNI (9 noches/10 días)	L 1,796.88	L 449.22	10	L 16,621.14	
	Alimentación 1 día Alejandro		L 546.88	1	L 546.88	
	TV estructura	L 805.00	L -	10	L 8,050.00	
	Lona para espacio en Centro de Convenciones	L 1,650.00	L -		L 1,650.00	
	Mesa rectangular con mantel	L 1,598.50			L 1,598.50	
	Combustible (ida y vuelta/movilización)				L 3,000.00	
	Bus TGU-SPS-TGU - Hedman Alias (Alejandro)				L 1,048.00	
TOTAL					L 52,748.50	
OPCIÓN #3	Ana (1ra jornada de 5 noches/6 días)	L 2,187.50	L 546.88	5	L 11,484.38	Habrían 2 Jornadas, en la primera Jornada iría 1 persona del CNI por 5 días (para montar stand el primer día, atender stand los 5 días, capacitar outsourcing, y coordinar la participación en la charla para que la persona de CNI de la 2da jornada realice la charla (el día de la 2da jornada ocuparía combustible para viajar en carro propio). La segunda jornada iría la otra persona de CNI por el restante 5 días (para desmontar stand el último día, y traer equipo y material). Se contrataría a un outsourcing que se capacitará para que apoye a la persona CNI de la 2da jornada.
	Leonardo (2da jornada de 4 noches/5 días)	L 2,187.50	L 546.88	5	L 9,296.88	
	Allan y carro CNI (4 noches/5 días)	L 1,796.88	L 449.22	5	L 7,636.74	
	1 personal outsourcing (8am a 6pm)			6	L 5,000.00	
	TV estructura	L 805.00	L -	10	L 8,050.00	
	Lona para espacio en Centro de Convenciones	L 1,650.00	L -		L 1,650.00	
	Mesa rectangular con mantel	L 1,598.50			L 1,598.50	
	Combustible (ida y vuelta/movilización)			5	L 2,500.00	
	Combustible persona CNI (2da jornada)				L 2,500.00	
TOTAL					L 49,716.50	
OPCIÓN #4	Ana CNI (2 noches/3 días)	L 2,187.50	L 546.88	3	L 4,921.88	2 personas del CNI estaría en la feria los primeros 3 días del evento (para montar stand el primer día, capacitar al outsourcing y atender stand). Viaje con motorista y carro CNI para trasladar letras grandes y combustible para carro de Ana Marichal para llevar el resto del material. En esos días se coordinaría la participación en la charla, para que otra persona de CNI viaje el mismo día solo a realizar la charla (viajará transporte terrestre privado). Se contrataría a un outsourcing que se capacitará durante los primeros 3 días, para el restante 7 días atienda el Allan viajaría a SPS el domingo 22 de marzo a primera hora para que entre él y el outsourcing desmonten y organicen material y equipo CNI, y cargar el carro esa misma noche para traerlo a Tegucigalpa de regreso.
	Ludwig CNI (2 noches/3 días)	L 2,187.50	L 546.88	3	L 4,921.88	
	Allan y carro CNI (2 noches/3 días)	L 1,796.88	L 449.22	3	L 4,042.98	
	1 personal outsourcing (10 días de 8am a 6pm) (ya incluye ISV)			10	L 9,200.00	
	Alimentación 1 día Alejandro		L 546.88	1	L 546.88	
	TV y estructura (ya incluye ISV)	L 805.00	L -	10	L 8,050.00	
	Lona para espacio en Centro de Convenciones (ya incluye ISV)	L 1,650.00	L -		L 1,650.00	
	Mesa rectangular con mantel	L 1,598.50			L 1,598.50	
	Combustible carro CNI para letras (ida y vuelta/movilización 3 días)				L 2,000.00	
	Combustible carro adicional para material (ida y vuelta)				L 1,400.00	
	Bus TGU-SPS-TGU - Hedman Alias (Alejandro)				L 1,048.00	
	Allan viajaría a SPS domingo 22 de marzo para recoger material, equipo y letras.		L 449.22		L 449.22	
	Combustible Allan 22 de marzo (ida y regreso)				L 1,500.00	
	TOTAL					



Jacqueline Foglia S.  
 Vo. Bueno  
 Jacqueline Foglia S.  
 Secretaria Ejecutiva CNI

U<sup>o</sup> BU  
 Opción #4