Universidad Nacional de Ciencias Forestales (UNACIFOR)

Estructura Organizativa UNACIFOR

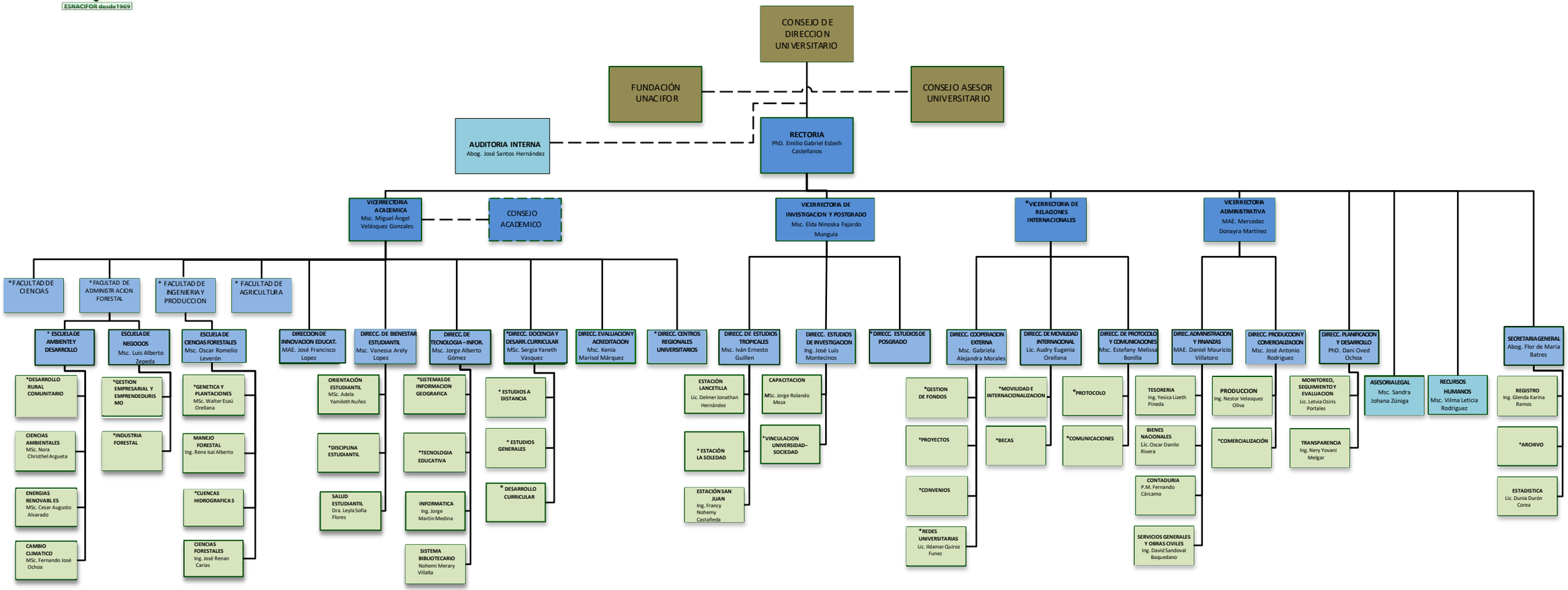

Elaborado con base en el Estatuto de la Universidad Nacional de Ciencias Forestales: con fecha 26 de abril del 2016, en la edición 34,017 del Diario Oficial La Gaceta se ratificó la estructura organizacional y funcional de la UNACIFOR según el estatuto, el cual entró en vigencia a partir del día de su publicación.

Fecha de actualización: 10 febrero de 2023.

Jefe de Recursos Humanos/UNACIFOR