



SAN MARCOS DE LA SIERRA,
INTIBUCÁ
EJERCICIO: 2023
Orden de Pago
Moneda: Lempiras (L)



Emisión: 06/09/2023
Hora : 09:30 a.m.

Honduras, C.A.

USUARIO: MARVINJOEL.GARCIA

Orden de Pago No.: 2962

L.: 3,774.37

Tipo de Expediente: GASTO RECURRENTE VARIABLE

Expediente No.: 2543

Fecha de Emision: 6/9/2023

No.Cheque/Nota de Debito: _____

Paguese a: EMPRESA ENERGIA HONDURAS S A DE C V

Id/RTN: 08019016823371

La Cantidad en Letras: TRES MIL SETECIENTOS SETENTA Y CUATRO CON TREINTA Y SIETE CENTAVOS

Descripcion:

CONSUMO DE SUMINISTRO DE ENERGÍA CORRESPONDIENTE A LOS MESES DE JUNIO, JULIO Y AGOSTO DEL AÑO 2023, DE LAS DIFERENTES INSTALACIONES Y EDIFICIOS MUNICIPALES.

CODIGO	PROYECTO / OBJETO GASTO	MONTO
03 00 000 003 000 21110 11-001-01	Suministro de Energía Eléctrica	3,774.37

RETENCIONES		
CODIGO	DESCRIPCION	MONTO
Total de retenciones:		0.00

RESEUMEN AFECTACIONES PRESUPUESTARIAS		
CODIGO	DESCRIPCION	MONTO
11-001-01	Transferencia para Gobierno Local	3,774.37
Monto Total:		3,774.37

RESUMEN TOTAL ORDEN DE PAGO	
DESCRIPCION	MONTO
SUBTOTAL	3,774.37
- RETENCIONES	0.00
TOTAL	3,774.37

Firma y Sello de Presupuesto:

Firma y Sello de Tesorería:

Firma y Sello de Alcaldes (sa):

Recibido por:

Identidad No.:

Fany Lidgenia Gómez
1001198460293
la vice alcaldes

0s+jsf9Jmd9bRj3ZNqQuZk2lfrI7Wmd54wmMQQsy9pGK5+fXGKMaJmYqVpadiCGmTHf527czZVt3HoTptD/WBrqOOOMDA+LSonbv9EF/25MxX4qRQ53lqyE6C21a1Ez7hDBzONKlv9urL9kQAJ86rWsiw3cgBxRCosh5gTqH9Npu+b50 k00xTgU7A...

Alcaldía Municipal de San MARCOS DE SIERRA
 Departamento de Intibucá, Honduras C. A.



ORDEN DE COMPRA N° _____

Señor (a): Empresa Furgía Honduras

Lugar y Fecha: La Esperanza Intibucá

Atentamente Solicito a Ud. suministre a: Municipalidad de S.S

El material: Servicio: _____ que a continuación se detalla:

Unidad	Cantidad	Descripción	Precio Unitario	Total
		Municipalidad de		2908.00
		San Marcos centro		
		casa comunal S.S		234.89
		local de Sargado		443.43
		municipal.		
		casa comunal de		187.96.
		roncho curado.		
TOTAL				3774.37

Para la pronta cancelación de este suministro, favor presentar el original de esta orden acompañada de original y copia del recibido y facturas a la tesorería de esta alcaldía, dentro de un plazo no mayor de 30 días

 Firma y Sello de Alcalde Municipal
 



ENEE



Unidad Técnica de Control de Distribución

ESTADO DE CUENTA

Código de Agrupación:

492

Nombre del cliente:

Municipalidad de San Marcos de la Sierra, Intibucá

Mes:

AGOSTO 2023

Nº	Clave	Nombre del Suministro	Dirección	Factura Mes	Saldo Anterior	Total Aduddado
1	495185	MUNICIP DE SAN MARCOS	BO EL CENTRO	L. 1,068.83	L. 1,839.26	L. 2,908.09
2	625071	MUNICIPALIDAD DE SAN MARCOS	DESPUES DE OCTAVIO HERNANDEZ N	L. 63.64	L. 171.25	L. 234.89
3	969822	COMITE MUNICIPAL DE CONOCMIEN	SN MARCOS DE SIERRA,INTIBUCA	L. 152.24	L. 291.19	L. 443.43
4	1360500	MUNICIPALIDAD DE SAN MARCOS DE	RANCHO QUEMADO, SAN MARCOS INT	L. 63.64	L. 124.32	L. 187.96
TOTAL					L.	L. 3,774.37



Banco de Occidente. S.A.

Apoyando al Pequeño de Hoy, Haciendo el Grande del Mañana

FACTURA DE PAGO SERVICIO ENERGIA

AGENCIA.....: 301 SUCURSAL LA ESPERANZA
CIUDAD.....: INTIBUCA
LA ESPERANZA
NO. DE CLAVE.....: 0495185
N I S.....: 3495185
NOMBRE DEL ABOGADO.: MUNICIPI DE SAN MARCOS
TRANSACCION.....: 5732 PAGOS DE SERVICIO ENERGIA EEH ENEE
FECHA ACTUAL.....: 20/09/2023
HORA.....: 10:58:40

CARGO DEL PERIODO.: 2,908.09
IMPUESTO S/V.....: 0.00

TOTAL A PAGAR.....: 2,908.09
TOTAL PAGADO.....: L 2,908.09

AUTORIZACION.....: 470975
CHECKSUM.....: MDQFDA00TUXQDVWJANOTIWMJNHNJKWCACQ
REFERENCIA EEH.....: 6750173400
CAJERO.....: 03759-FRANCISCVL /

ESTE RECIBO NO REQUIERE SELLO NI FIRMA DEL CAJERO



Banco de Occidente. S.A.

Apoyando al Pequeño de Hoy, Haciendo el Grande del Mañana

FACTURA DE PAGO SERVICIO ENERGIA

AGENCIA.....: 301 SUCURSAL LA ESPERANZA
CIUDAD.....: INTIBUCA
LA ESPERANZA
NO. DE CLAVE.....: 1360500
N I S.....: 1360500
NOMBRE DEL ABOGADO.: MUNICIPALIDAD DE SAN MARC
TRANSACCION.....: 5732 PAGOS DE SERVICIO ENERGIA EEH ENEE
FECHA ACTUAL.....: 20/09/2023
HORA.....: 11:01:23

CARGO DEL PERIODO.: 187.96
IMPUESTO S/V.....: 0.00

TOTAL A PAGAR.....: 187.96
TOTAL PAGADO.....: L 187.96

AUTORIZACION.....: 472216
CHECKSUM.....: MDQFDEZJANDBMJAOTIWMJNHNJGJJK
REFERENCIA EEH.....: 6750191500
CAJERO.....: 03759-FRANCISCVL /

ESTE RECIBO NO REQUIERE SELLO NI FIRMA DEL CAJERO



Banco de Occidente. S.A.

(Apoyando al Pequeño de Hoy, Hacemos el Grande del Mañana)

FACTURA DE PAGO SERVICIO ENERGIA

AGENCIA.....: 301 SUCURSAL LA ESPERANZA
 CIUDAD.....: INTIBUCA LA ESPERANZA
 NO. DE CLAVE.....: 0969822
 N I S: 3969822
 NOMBRE DEL ABONADO.: COMITE MUNICIPAL DE CONOC
 TRANSACCION.....: 5732 PAGOS DE SERVICIO ENERGIA EEH ENEE
 FECHA ACTUAL.....: 20/09/2023 FECHA PROCESO: 20/09/2023
 HORA.....: 11:00:35

CARGO DEL PERIODO...: 443.43
 IMPUESTO S/V.....: 0.00

TOTAL A PAGAR.....: 443.43
 TOTAL PAGADO.....: L 443.43

AUTORIZACION.....: 472190
 CHECKSUM.....: MDRFDANJKJMJAWOTIWHJKNDDZLJQZ
 REFERENCIA EEH.....: 6750187200
 CAJERO.....: 03759-FRANCISCVL /

ESTE RECIBO NO REQUIERE SELLO NI FIRMA DEL CAJERO



Banco de Occidente. S.A.

(Apoyando al Pequeño de Hoy, Hacemos el Grande del Mañana)

FACTURA DE PAGO SERVICIO ENERGIA

AGENCIA.....: 301 SUCURSAL LA ESPERANZA
 CIUDAD.....: INTIBUCA LA ESPERANZA
 NO. DE CLAVE.....: 0625071
 N I S: 3625071
 NOMBRE DEL ABONADO.: MUNICIPALIDAD DE SAN MARC
 TRANSACCION.....: 5732 PAGOS DE SERVICIO ENERGIA EEH ENEE
 FECHA ACTUAL.....: 20/09/2023 FECHA PROCESO: 20/09/2023
 HORA.....: 10:59:24

CARGO DEL PERIODO...: 234.89
 IMPUESTO S/V.....: 0.00

TOTAL A PAGAR.....: 234.89
 TOTAL PAGADO.....: L 234.89

AUTORIZACION.....: 470999
 CHECKSUM.....: MDRFDANJUWZFMJAWOTIWHJKNJMKOLJG
 REFERENCIA EEH.....: 6750178900
 CAJERO.....: 03759-FRANCISCVL /

ESTE RECIBO NO REQUIERE SELLO NI FIRMA DEL CAJERO

CONCEPTO DE PAGO

PAGO DE CONSUMO DE SUMINISTRO DE ENERGÍA CORRESPONDIENTE A LOS MESES DE JUNIO, JULIO Y AGOSTO DEL AÑO 2023, DE LAS DIFERENTES INSTALACIONES Y EDIFICIOS MUNICIPALES.

R.R. DONNELLEY DE HONDURAS, S.A. DE C.V. TELES: 221-3328, 255-9580, CR (02-19) 71942301 • DF01100303HN

NUMERO DE CUENTA	CONCEPTO	DEBE	HABER
	PAGO DE CONSUMO DE SUMINISTRO DE ENERGÍA CORRESPONDIENTE A LOS MESES DE JUNIO, JULIO Y AGOSTO DEL AÑO 2023, DE LAS DIFERENTES INSTALACIONES Y EDIFICIOS MUNICIPALES.		3,774.37

CHEQUE No. 00002534	 CONTABILIZADO POR	 REVISADO POR	 AUTORIZADO POR	RECIBI CONFORME
------------------------	--	---	--	-----------------

**ALCALDIA MUNICIPAL DE
SAN MARCOS DE LA SIERRA**

DEPARTAMENTO DE INTIBUCA
Cuenta No. 00113010021653

CHEQUE No. 00002534

**SAN MARCOS DE LA
SIERRA**
Lugar y Fecha

19 de septiembre de 2023

EMPRESA ENERGIA HONDURAS S A DE C V

Páguese a la orden de

3,774.37

TRES MIL SETECIENTOS SETENTA Y CUATRO CON TREINTA Y SIETE CENTAVOS

Cantidad en letras

Lempiras

b Banco de Occidente, S.A.
HONDURAS, C.A.

Firma(s)

⑆0 140 50 79⑆00 1 1 30 100 2 16 5 3⑆0000 2534

CONCEPTO DE PAGO

PAGO DE CONSUMO DE SUMINISTRO DE ENERGÍA CORRESPONDIENTE A LOS MESES DE JUNIO, JULIO Y AGOSTO DEL AÑO 2023, DE LAS DIFERENTES INSTALACIONES Y EDIFICIOS MUNICIPALES.

NUMERO DE CUENTA	CONCEPTO	DEBE	HABER
			3,774.37
	PAGO DE CONSUMO DE SUMINISTRO DE ENERGÍA CORRESPONDIENTE A LOS MESES DE JUNIO, JULIO Y AGOSTO DEL AÑO 2023, DE LAS DIFERENTES INSTALACIONES Y EDIFICIOS MUNICIPALES.		

CHEQUE No.

00002534

CONTABILIZADO POR

REVISADO POR

AUTORIZADO POR

RECIBI CONFORME

495185

CÓDIGO CLIENTE



DATOS DEL CLIENTE

CÓDIGO DE AGRUPACIÓN: **0492**
 NOMBRE: MUNICIP DE SAN MARCOS
 DIRECCIÓN: BO EL CENTRO
 UBICACIÓN: 104016078

FECHA DE LECTURA: 25/julio/2023
 FECHA DE EMISIÓN: 25/julio/2023
 FECHA DE VENCIMIENTO: 09/agosto/2023
 PERIODO: 23/06/2023 AL 25/07/2023
 DÍAS DE FACTURACIÓN: 32
 NÚMERO DE FACTURA: 9237967

CONSUMO (kWh)	FECHA VENCIMIENTO	TOTAL A PAGAR
160	09/agosto/2023	L. 1,839.26

DATOS TÉCNICOS
 NÚMERO DE MEDIDOR: 9427565
 TARIFA: 601
 TIPO DE CONSUMO: MUNICIPALIDAD
 OFICINA COMERCIAL: COMAYAGUA
 FACTURADO POR: CONSUMO REAL

DETALLE DE CONSUMO DE ENERGÍA

FECHA DE LECTURA	LECTURA ACTUAL	LECTURA ANTERIOR	DIFERENCIA	MULTIPLICADOR	CONSUMO
25/07/23	25,925	23,06/23	= 160	x 1.00	160 kWh
ACTIVA	25,925	- 25,765	= 160	x 1.00	160 kWh
REACTIVA	0	- 0	= 0	x 1.00	0 kVarh

CÁLCULO DE CONSUMO DE ENERGÍA

CARGO	L/kWh	CONSUMO	VALOR LEMPIRAS
ACTIVA > 50 kWh	5.8326	x 160	L. 933.22
ACTIVA < 50 kWh	.0000	x 0	L. 0.00
CARGO	L/kW	CONSUMO	VALOR LEMPIRAS
DEMANDA	.0000	x 0	L. 0.00
DEMANDA LEIDA	0 KW	DEMANDA MÁXIMA 11 MESES X 0.85	DEMANDA CONTRATADA:
DEMANDA SELECCIONADA	0 KW	0 KW	0 KW

AJUSTE POR FACTOR DE POTENCIA

$$\text{FACTOR DE POTENCIA} = \frac{160 \text{ kWh}}{\sqrt{(160 \text{ kWh})^2 + (0 \text{ kVarh})^2}} = 0$$

$$\text{PENALIDAD} = .00 \times (933.22) = \text{L. 0.00}$$

EL RECARGO POR BAJO FACTOR DE POTENCIA SE LLEVARÁ A CABO EN SUMINISTROS CUYO FACTOR DE POTENCIA MENSUAL SEA INFERIOR A 0.90.

HISTÓRICO DE CONSUMO

CONSUMO DE ENERGÍA ELÉCTRICA (kWh)

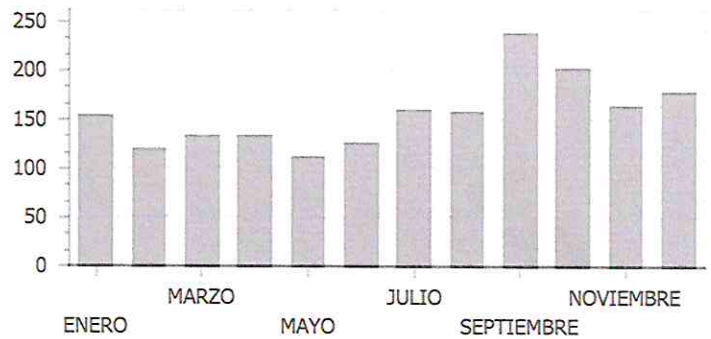

COMPONENTES COSTOS ENERGÍA (L)

GENERACIÓN	(69.74%)	650.83
TRANSMISIÓN	(5.42%)	50.58
DISTRIBUCIÓN	(24.71%)	230.60
OPERADOR DEL SISTEMA	(0.13%)	1.21
TOTAL		L. 933.22

CONCEPTO DE COBRO EN LEMPIRAS

COSTO DE ENERGÍA	933.22
ALUMBRADO PÚBLICO	39.21
CARGO DE COMERCIALIZACIÓN	56.91
CARGO DE REGULACIÓN	2.57
SUBSIDIO CRUZADO	73.81
SUBSIDIO POR INCREMENTO TARIFARIO	-98.25

495185
CÓDIGO CLIENTE

TOTAL MES L. 1,007.47
 SALDO PENDIENTE L. 831.79
 TOTAL A PAGAR L. 1,839.26

ÚLTIMO PAGO: L. 761.88
 FECHA ULT. PAGO: 09/06/23
 MESES EN MORA:
 CONTRATO VIGENTE: 0
 VALOR FINANCIADO: L. 0.00
 CUOTA APLICADA: 0 DE 0

BENEFICIOS DE PAGO PUNTUAL: NO PAGO DE INTERESES, NO CORTE DE SERVICIO Y NO SEA REPORTADO EN CENTRAL DE RIESGO.

ORIGINAL

625071

CÓDIGO CLIENTE



Empresa Nacional
de Energía Eléctrica

Gobierno de la República

DATOS DEL CLIENTE

CÓDIGO DE AGRUPACIÓN:
0492

NOMBRE: MUNICIPALIDAD DE SAN MARCOS
DIRECCIÓN: DESPUES DE OCTAVIO HERNANDEZ N
UBICACIÓN: 104016077

FECHA DE LECTURA: 25/julio/2023
FECHA DE EMISIÓN: 25/julio/2023
FECHA DE VENCIMIENTO: 09/agosto/2023
PERIODO: 23/06/2023 AL 25/07/2023
DÍAS DE FACTURACIÓN: 32
NÚMERO DE FACTURA: 9237968

CONSUMO (kWh)	FECHA VENCIMIENTO	TOTAL A PAGAR
0	09/agosto/2023	L. 171.25

DATOS TÉCNICOS

NÚMERO DE MEDIDOR: 52599169
TARIFA: 601
TIPO DE CONSUMO: MUNICIPALIDAD
OFICINA COMERCIAL: COMAYAGUA
FACTURADO POR: CONSUMO REAL

DETALLE DE CONSUMO DE ENERGÍA

FECHA DE LECTURA	LECTURA ACTUAL	LECTURA ANTERIOR	DIFERENCIA	MULTIPLICADOR	CONSUMO	
25/07/23	2,302	23/06/23	0	x 1.00	0 kWh	
ACTIVA	2,302	-	2,302	= 0	x 1.00	0 kWh
REACTIVA	0	-	0	= 0	x 1.00	0 kVarh

CÁLCULO DE CONSUMO DE ENERGÍA

CARGO	L/kWh	CONSUMO	VALOR LEMPIRAS
ACTIVA > 50 kWh	5.8326	x 0	L. 0.00
ACTIVA < 50 kWh	.0000	x 0	L. 0.00
CARGO	L/kW	CONSUMO	VALOR LEMPIRAS
DEMANDA	.0000	x 0	L. 0.00
DEMANDA LEIDA	0 KW	DEMANDA MÁXIMA	DEMANDA CONTRATADA:
0	KW	11 MESES X 0.85	0 KW
DEMANDA SELECCIONADA	0 KW	0 KW	0 KW

AJUSTE POR FACTOR DE POTENCIA

$$\text{FACTOR DE POTENCIA} = \frac{\text{kWh}}{\sqrt{(\text{kWh})^2 + (\text{kVarh})^2}} = 0$$

$$\text{PENALIDAD} = .00 \times (0.00) = \text{L. 0.00}$$

EL RECARGO POR BAJO FACTOR DE POTENCIA SE LLEVARÁ A CABO EN SUMINISTROS CUYO FACTOR DE POTENCIA MENSUAL SEA INFERIOR A 0.90.

COMPONENTES COSTOS ENERGÍA (L)

GENERACIÓN	(69.74%)	0.00
TRANSMISIÓN	(5.42%)	0.00
DISTRIBUCIÓN	(24.71%)	0.00
OPERADOR DEL SISTEMA	(0.13%)	0.00
TOTAL		L. 0.00

CONCEPTO DE COBRO EN LEMPIRAS

COSTO DE ENERGÍA	0.00
ALUMBRADO PÚBLICO	0.00
CARGO DE COMERCIALIZACIÓN	56.91
CARGO DE REGULACIÓN	0.14
SUBSIDIO CRUZADO	4.51

HISTÓRICO DE CONSUMO

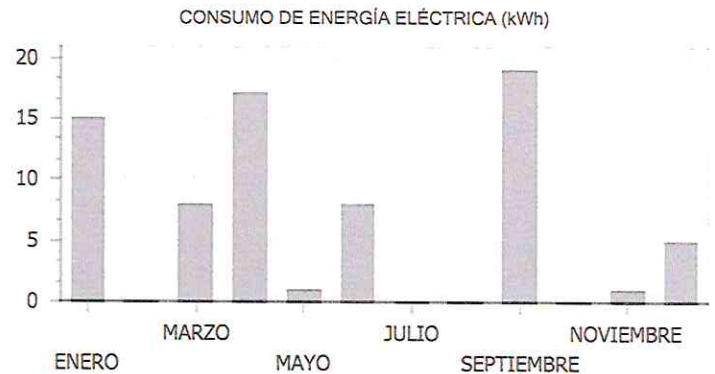

TOTAL MES L. 61.56
SALDO PENDIENTE L. 109.69
TOTAL A PAGAR L. 171.25

ÚLTIMO PAGO: L. 68.19
FECHA ULT. PAGO: 09/06/23
MESES EN MORA:
CONTRATO VIGENTE: 0
VALOR FINANCIADO: L. 0.00
CUOTA APLICADA: 0 DE 0

625071
CÓDIGO CLIENTE

BENEFICIOS DE PAGO PUNTUAL: NO PAGO DE INTERESES, NO CORTE DE SERVICIO Y NO SEA REPORTADO EN CENTRAL DE RIESGO.

ORIGINAL

969822

CÓDIGO CLIENTE



Empresa Nacional de Energía Eléctrica

 Gobierno de la República

DATOS DEL CLIENTE

CÓDIGO DE AGRUPACIÓN: **0492**
 NOMBRE: COMITE MUNICIPAL DE CONOCIMIEN
 DIRECCIÓN: SN MARCOS DE SIERRA, INTIBUCA
 UBICACIÓN: 104016034

FECHA DE LECTURA: 25/julio/2023
 FECHA DE EMISIÓN: 25/julio/2023
 FECHA DE VENCIMIENTO: 09/agosto/2023
 PERIODO: 23/06/2023 AL 25/07/2023
 DÍAS DE FACTURACIÓN: 32
 NÚMERO DE FACTURA: 9237969

CONSUMO (kWh) FECHA VENCIMIENTO TOTAL A PAGAR
 15 09/agosto/2023 L. 291.19

DATOS TÉCNICOS
 NÚMERO DE MEDIDOR: 100246793
 TARIFA: 601
 TIPO DE CONSUMO: MUNICIPALIDAD
 OFICINA COMERCIAL: COMAYAGUA
 FACTURADO POR: CONSUMO PROMEDIADO

DETALLE DE CONSUMO DE ENERGÍA

FECHA DE LECTURA	LECTURA ACTUAL	LECTURA ANTERIOR	DIFERENCIA	MULTIPLICADOR	CONSUMO	
	25/07/23	23/06/23				
ACTIVA	SIN LECTURA	- SIN LECTURA	= SIN LECTURA	x 1.00	15	kWh
REACTIVA	SIN LECTURA	- SIN LECTURA	= SIN LECTURA	x 1.00	0	kVarh

CÁLCULO DE CONSUMO DE ENERGÍA

CARGO	L/kWh		CONSUMO	VALOR LEMPIRAS
ACTIVA > 50 kWh	5.8326	x	15	L. 87.49
ACTIVA < 50 kWh	.0000	x	0	L. 0.00
CARGO	L/kW		CONSUMO	VALOR LEMPIRAS
DEMANDA	.0000	x	0	L. 0.00
DEMANDA LEIDA	0 KW		DEMANDA MÁXIMA 11 MESES X 0.85	DEMANDA CONTRATADA:
DEMANDA SELECCIONADA	0 KW		0 KW	0 KW

AJUSTE POR FACTOR DE POTENCIA

$$\text{FACTOR DE POTENCIA} = 15 \text{ kWh} / \sqrt{(15 \text{ kWh})^2 + (0 \text{ kVarh})^2} = 0$$

$$\text{PENALIDAD} = .00 \times (87.49) = \text{L. 0.00}$$

EL RECARGO POR BAJO FACTOR DE POTENCIA SE LLEVARÁ A CABO EN SUMINISTROS CUYO FACTOR DE POTENCIA MENSUAL SEA INFERIOR A 0.90.

COMPONENTES COSTOS ENERGÍA (L)

GENERACIÓN	(69.74%)	61.02
TRANSMISIÓN	(5.42%)	4.74
DISTRIBUCIÓN	(24.71%)	21.62
OPERADOR DEL SISTEMA	(0.13%)	0.11
TOTAL		L. 87.49

CONCEPTO DE COBRO EN LEMPIRAS

COSTO DE ENERGÍA	87.49
ALUMBRADO PÚBLICO	0.00
CARGO DE COMERCIALIZACIÓN	56.91
CARGO DE REGULACIÓN	0.36
SUBSIDIO CRUZADO	10.72
SUBSIDIO POR INCREMENTO TARIFARIO	-9.21

HISTÓRICO DE CONSUMO

CONSUMO DE ENERGÍA ELÉCTRICA (kWh)



969822
CÓDIGO CLIENTE

TOTAL MES L. 146.27
 SALDO PENDIENTE L. 144.92
 TOTAL A PAGAR L. 291.19

ÚLTIMO PAGO: L. 143.98
 FECHA ULT. PAGO: 09/06/23
 MESES EN MORA:
 CONTRATO VIGENTE: 0
 VALOR FINANCIADO: L. 0.00
 CUOTA APLICADA: 0 DE 0

BENEFICIOS DE PAGO PUNTUAL: NO PAGO DE INTERESES, NO CORTE DE SERVICIO Y NO SEA REPORTADO EN CENTRAL DE RIESGO.

ORIGINAL

1360500

CÓDIGO CLIENTE



Empresa Nacional de Energía Eléctrica

Gobierno de la República



DATOS DEL CLIENTE

CÓDIGO DE AGRUPACIÓN: 0492
NOMBRE: MUNICIPALIDAD DE SAN MARCOS DE
DIRECCIÓN: RANCHO QUEMADO, SAN MARCOS INT
UBICACIÓN: 104016144

FECHA DE LECTURA: 25/julio/2023
FECHA DE EMISIÓN: 25/julio/2023
FECHA DE VENCIMIENTO: 09/agosto/2023
PERIODO: 23/06/2023 AL 25/07/2023
DÍAS DE FACTURACIÓN: 32
NÚMERO DE FACTURA: 9237970

Table with 3 columns: CONSUMO (kWh), FECHA VENCIMIENTO, TOTAL A PAGAR. Values: 0, 09/agosto/2023, L. 124.32

DATOS TÉCNICOS
NÚMERO DE MEDIDOR: 100242837
TARIFA: 601
TIPO DE CONSUMO: MUNICIPALIDAD
OFICINA COMERCIAL: COMAYAGUA
FACTURADO POR: CONSUMO REAL

DETALLE DE CONSUMO DE ENERGÍA

Table with 7 columns: FECHA DE LECTURA, LECTURA ACTUAL, LECTURA ANTERIOR, DIFERENCIA, MULTIPLICADOR, CONSUMO. Rows for ACTIVA and REACTIVA.

CÁLCULO DE CONSUMO DE ENERGÍA

Table for CARGO and DEMANDA calculations. Columns: CARGO, L/kWh, CONSUMO, VALOR LEMPIRAS.

AJUSTE POR FACTOR DE POTENCIA

FACTOR DE POTENCIA = 0
PENALIDAD = .00 x (0.00) = L. 0.00

EL RECARGO POR BAJO FACTOR DE POTENCIA SE LLEVARÁ A CABO EN SUMINISTROS CUYO FACTOR DE POTENCIA MENSUAL SEA INFERIOR A 0.90.

COMPONENTES COSTOS ENERGÍA (L)

Table with 2 columns: COMPONENTES, VALOR. Rows: GENERACIÓN, TRANSMISIÓN, DISTRIBUCIÓN, OPERADOR DEL SISTEMA, TOTAL.

CONCEPTO DE COBRO EN LEMPIRAS

Table with 2 columns: CONCEPTO, VALOR. Rows: COSTO DE ENERGÍA, ALUMBRADO PÚBLICO, CARGO DE COMERCIALIZACIÓN, CARGO DE REGULACIÓN, SUBSIDIO CRUZADO.

HISTÓRICO DE CONSUMO

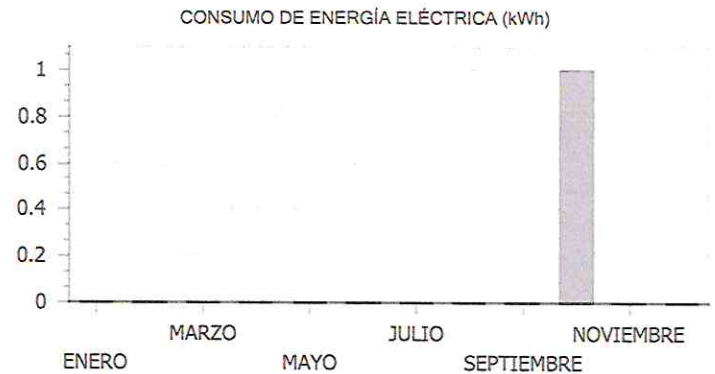

Summary table: TOTAL MES L. 61.56, SALDO PENDIENTE L. 62.76, TOTAL A PAGAR L. 124.32

Payment details table: ÚLTIMO PAGO: L. 62.35, FECHA ULT. PAGO: 09/06/23, MESES EN MORA: 0, etc.

BENEFICIOS DE PAGO PUNTUAL: NO PAGO DE INTERESES, NO CORTE DE SERVICIO Y NO SEA REPORTADO EN CENTRAL DE RIESGO.

ORIGINAL



Atención al Cliente

Horario de Atención: 24/7

Call Center: (504) 2276- 4370

Línea Gratuita: 118

WhatsApp Business: (504) 9440-1515

Redes Sociales

Facebook y Twitter: @energiahonduras

Instagram: @eenergiahonduras

Síto Web: www.eeh.hn | www.enee.hn



Sedes de Servicio al Cliente

Horario de Atención: Lunes a Jueves: 8:00 a.m. - 4:00 p.m.
Viernes: 9:00 a.m. - 3:00 p.m.

- | | | | |
|-----------------------------------|--------------------|----------------------------|----------------------|
| - TEGUCIGALPA | - CATACAMAS | - LA ESPERANZA | - STA. CRUZ DE YOJOA |
| - C.C. LOS CASTAÑOS | - CHOLUTECA | - PUERTO CORTÉS | - TELA |
| - MALL PREMIER | - COMAYAGUA | - QUIMISTÁN | - TOCOA |
| - EDIF. CORPORATIVO CENTROAMÉRICA | - DANLÍ | - SAN LORENZO | - VILLA NUEVA |
| - SAN PEDRO SULA | - EL PROGRESO | - SAN MARCOS DE OCOTEPEQUE | - YORO |
| - C.C. NOVA PLAZA | - GRACIAS, LEMPIRA | - SIGUATEPEQUE | |
| - EL CENTRO | - JUTICALPA | - STA. BÁRBARA | |
| | - LA CEISA | - STA. ROSA DE COPÁN | |
| | - LA ENTRADA | | |



Puntos de Pago

- | | |
|--|-------------------------------|
| - Banadesa | - Banco Popular |
| - BAC Honduras | - Banco Promérica |
| - Banco Atlántida | - Cooperativa Queroteqa |
| - Banco Davivienda | - Cooperativa Elga |
| - Banco de Desarrollo Rural (BANRURAL) | - Cooperativa La Guadalupe |
| - Banco de Los Trabajadores | - Cooperativa Sagrada Familia |
| - Banco de Occidente | - Dilo |
| - Banco del País | - ODEF Financiera |
| - Banco Ficensa | - Págallo Todo |
| - Banco Ficohaa | - TENGO |
| - Banco Hondureño del Café (BANHCAFE) | - Tigo Money |
| - Banco Lafisa | - Hugo Pay |



CÁLCULOS Y COSTOS DE PRESTACIÓN DE SERVICIO

CARGOS POR REGULACIÓN: SE CALCULA EL (CONSUMO DE ENERGÍA + ALUMBRADO PÚBLICO + COMERCIALIZACIÓN) X 0.25%

EL CONSUMO TOTAL DEL MES EN KWH Y KVARH: SE CALCULA DE ACUERDO CON (LECTURA ACTUAL – LA LECTURA ANTERIOR) x MULTIPLICADOR = CONSUMO ACTUAL.

PRECIO DE LA ENERGÍA A PAGAR: MULTIPLICAS EL CONSUMO ACTUAL EN KWH X EL PRECIO DE LA TARIFA.



SUBSIDIO CRUZADO

Valor que debe pagar el cliente no residencial, con el objeto de compensar en parte, el subsidio otorgado a los clientes categorizados como en pobreza extrema. Decreto Ejecutivo PCM-02-2022, publicado en La Gaceta el 17 de marzo de 2022.



AHORRO ENERGÉTICO



Bombillo

Reemplace sus bombillos tradicionales por focos LED y aproveche la luz natural.

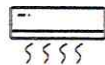

Aire Acondicionado

Regule el aire acondicionado de 22°C a 24°C y utilícelo solo el tiempo necesario en ambientes cerrados.



Estufa

De preferencia utilice estufa de gas.



Equipos Eléctricos

Los electrodomésticos con resistencia eléctrica tienen un alto consumo, tales como: calentador de agua, secadora de ropa, estufa eléctrica, secador de pelo, ducha eléctrica, plancha y cafetera.



Refrigeradora

Evite abrir por mucho tiempo y de manera recurrente la refrigeradora.

El personal de ENEE, EEH o Contratistas NO están autorizados a solicitar o recibir dinero

Debe pagar únicamente los valores indicados en la factura del servicio de energía en los bancos y entidades de recaudo autorizados. Reporte toda conducta sospechosa al 118 y oficinas de Atención al Cliente.

INGRESE AL PORTAL DE AUTOGESTIÓN: <http://vip.soeeh.com>

495185

CÓDIGO CLIENTE



DATOS DEL CLIENTE

CÓDIGO DE AGRUPACIÓN: **0492**
 NOMBRE: MUNICIPIO DE SAN MARCOS
 DIRECCIÓN: BO EL CENTRO
 UBICACIÓN: 214-002-078

FECHA DE LECTURA: 23/junio/2023
 FECHA DE EMISIÓN: 23/junio/2023
 FECHA DE VENCIMIENTO: 08/julio/2023
 PERIODO: 24/05/2023 AL 23/06/2023
 DÍAS DE FACTURACIÓN: 30
 NÚMERO DE FACTURA: 8881439

CONSUMO (kWh)	FECHA VENCIMIENTO	TOTAL A PAGAR
125	08/julio/2023	L. 831.79

DATOS TÉCNICOS
 NÚMERO DE MEDIDOR: 9427565
 TARIFA: 601
 TIPO DE CONSUMO: MUNICIPALIDAD
 OFICINA COMERCIAL: COMAYAGUA
 FACTURADO POR: CONSUMO REAL

DETALLE DE CONSUMO DE ENERGÍA

FECHA DE LECTURA	LECTURA ACTUAL	LECTURA ANTERIOR	DIFERENCIA	MULTIPLICADOR	CONSUMO
23/06/23	25,765	24/05/23	25,640	1.00	125 kWh
ACTIVA	25,765	-	25,640	=	125
REACTIVA	0	-	0	=	0

CÁLCULO DE CONSUMO DE ENERGÍA

CARGO	L/kWh	CONSUMO	VALOR LEMPIRAS
ACTIVA > 50 kWh	6.0818	x 125	L. 760.23
ACTIVA < 50 kWh	.0000	x 0	L. 0.00
CARGO	L/kW	CONSUMO	VALOR LEMPIRAS
DEMANDA	.0000	x 0	L. 0.00
DEMANDA LEIDA	0 KW	DEMANDA MÁXIMA	DEMANDA CONTRATADA:
0	KW	11 MESES X 0.85	0 KW
DEMANDA SELECCIONADA	0 KW	0 KW	0 KW

AJUSTE POR FACTOR DE POTENCIA

$$\text{FACTOR DE POTENCIA} = \frac{125 \text{ kWh}}{\sqrt{(125 \text{ kWh})^2 + (0 \text{ kVarh})^2}} = 0$$

$$\text{PENALIDAD} = .00 \times (760.23) = \text{L. 0.00}$$

EL RECARGO POR BAJO FACTOR DE POTENCIA SE LLEVARÁ A CABO EN SUMINISTROS CUYO FACTOR DE POTENCIA MENSUAL SEA INFERIOR A 0.90.

COMPONENTES COSTOS ENERGÍA (L)

GENERACIÓN	(69.74%)	530.18
TRANSMISIÓN	(5.42%)	41.20
DISTRIBUCIÓN	(24.71%)	187.85
OPERADOR DEL SISTEMA	(0.13%)	0.99
TOTAL		L. 760.23

CONCEPTO DE COBRO EN LEMPIRAS

COSTO DE ENERGÍA	760.23
ALUMBRADO PÚBLICO	32.22
CARGO DE COMERCIALIZACIÓN	56.89
CARGO DE REGULACIÓN	2.12
SUBSIDIO CRUZADO	75.94
SUBSIDIO POR INCREMENTO TARIFARIO	-95.61

HISTÓRICO DE CONSUMO



ÚLTIMO PAGO: L. 761.88
 FECHA ULT. PAGO: 09/06/23
 MESES EN MORA:
 CONTRATO VIGENTE: 0
 VALOR FINANCIADO: L. 0.00
 CUOTA APLICADA: 0 DE 0

TOTAL MES L. 831.79
 SALDO PENDIENTE L. 0.00
 TOTAL A PAGAR L. 831.79

495185
 CÓDIGO CLIENTE

BENEFICIOS DE PAGO PUNTUAL: NO PAGO DE INTERESES, NO CORTE DE SERVICIO Y NO SEA REPORTADO EN CENTRAL DE RIESGO.

ORIGINAL

625071

CÓDIGO CLIENTE



DATOS DEL CLIENTE

CÓDIGO DE AGRUPACIÓN: 0492	NOMBRE: MUNICIPALIDAD DE SAN MARCOS	FECHA DE LECTURA: 23/junio/2023
	DIRECCIÓN: DESPUES DE OCTAVIO HERNANDEZ N	FECHA DE EMISIÓN: 23/junio/2023
	UBICACIÓN: 214-002-077	FECHA DE VENCIMIENTO: 08/julio/2023
		PERIODO: 24/05/2023 AL 23/06/2023
		DÍAS DE FACTURACIÓN: 30
		NÚMERO DE FACTURA: 8881440

CONSUMO (kWh)	FECHA VENCIMIENTO	TOTAL A PAGAR
8	08/julio/2023	L. 109.69

DATOS TÉCNICOS	
NÚMERO DE MEDIDOR:	52599169
TARIFA:	601
TIPO DE CONSUMO:	MUNICIPALIDAD
OFICINA COMERCIAL:	COMAYAGUA
FACTURADO POR:	CONSUMO REAL

DETALLE DE CONSUMO DE ENERGÍA

FECHA DE LECTURA	LECTURA ACTUAL	LECTURA ANTERIOR	DIFERENCIA	MULTIPLICADOR	CONSUMO
23/06/23	2,302	2,294	8	1.00	8 kWh
24/05/23	0	0	0	1.00	0 kVarh

CÁLCULO DE CONSUMO DE ENERGÍA

CARGO	L/kWh	CONSUMO	VALOR LEMPIRAS
ACTIVA > 50 kWh	6.0818	8	L. 48.65
ACTIVA < 50 kWh	.0000	0	L. 0.00
CARGO	L/kW	CONSUMO	VALOR LEMPIRAS
DEMANDA	.0000	0	L. 0.00
DEMANDA LEIDA	0 KW	11 MESES X 0.85	DEMANDA CONTRATADA:
DEMANDA SELECCIONADA	0 KW	0 KW	0 KW

AJUSTE POR FACTOR DE POTENCIA

$$\text{FACTOR DE POTENCIA} = 8 \text{ kWh} / \sqrt{(8 \text{ kWh})^2 + (0 \text{ kVarh})^2} = 0$$

$$\text{PENALIDAD} = .00 \times (48.65) = L. 0.00$$

EL RECARGO POR BAJO FACTOR DE POTENCIA SE LLEVARÁ A CABO EN SUMINISTROS CUYO FACTOR DE POTENCIA MENSUAL SEA INFERIOR A 0.90.

COMPONENTES COSTOS ENERGÍA (L)

GENERACIÓN	(69.74%)	33.93
TRANSMISIÓN	(5.42%)	2.64
DISTRIBUCIÓN	(24.71%)	12.02
OPERADOR DEL SISTEMA	(0.13%)	0.06
TOTAL		L. 48.65

CONCEPTO DE COBRO EN LEMPIRAS

COSTO DE ENERGÍA	48.65
ALUMBRADO PÚBLICO	0.00
CARGO DE COMERCIALIZACIÓN	56.89
CARGO DE REGULACIÓN	0.26
SUBSIDIO CRUZADO	10.01
SUBSIDIO POR INCREMENTO TARIFARIO	-6.12

HISTÓRICO DE CONSUMO

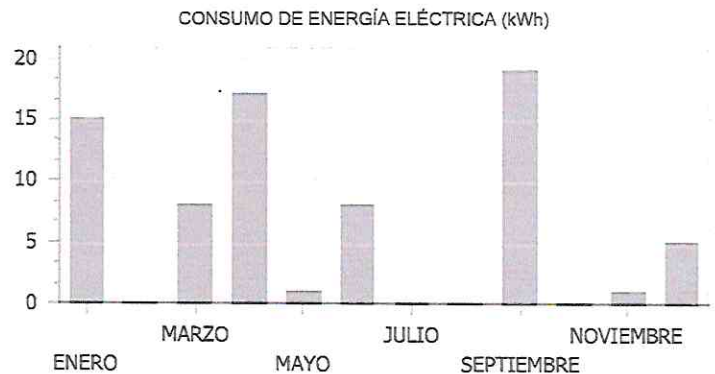

625071
CÓDIGO CLIENTE

TOTAL MES L.	109.69
SALDO PENDIENTE L.	0.00
TOTAL A PAGAR L.	109.69

ÚLTIMO PAGO:	L. 68.19
FECHA ULT. PAGO:	09/06/23
MESES EN MORA:	
CONTRATO VIGENTE:	0
VALOR FINANCIADO:	L. 0.00
CUOTA APLICADA:	0 DE 0

BENEFICIOS DE PAGO PUNTUAL: NO PAGO DE INTERESES, NO CORTE DE SERVICIO Y NO SEA REPORTADO EN CENTRAL DE RIESGO.

ORIGINAL

969822

CÓDIGO CLIENTE

 Empresa Nacional
de Energía Eléctrica

Gobierno de la República

DATOS DEL CLIENTE

 CÓDIGO DE AGRUPACIÓN:
0492

 NOMBRE: COMITE MUNICIPAL DE CONOCIMIEN
DIRECCIÓN: SN MARCOS DE SIERRA, INTIBUCA
UBICACIÓN: 214-002-034

 FECHA DE LECTURA: 23/junio/2023
FECHA DE EMISIÓN: 23/junio/2023
FECHA DE VENCIMIENTO: 08/julio/2023
PERIODO: 24/05/2023 AL 23/06/2023
DÍAS DE FACTURACIÓN: 30
NÚMERO DE FACTURA: 8881441

CONSUMO (kWh)	FECHA VENCIMIENTO	TOTAL A PAGAR
14	08/julio/2023	L. 144.92

DATOS TÉCNICOS

 NÚMERO DE MEDIDOR: 100246793
TARIFA: 601
TIPO DE CONSUMO: MUNICIPALIDAD
OFICINA COMERCIAL: COMAYAGUA
FACTURADO POR: CONSUMO PROMEDIADO

DETALLE DE CONSUMO DE ENERGÍA

FECHA DE LECTURA	LECTURA ACTUAL	LECTURA ANTERIOR	DIFERENCIA	MULTIPLICADOR	CONSUMO
23/06/23	24/05/23				
ACTIVA	SIN LECTURA	- SIN LECTURA	= SIN LECTURA	x 1.00	14 kWh
REACTIVA	SIN LECTURA	- SIN LECTURA	= SIN LECTURA	x 1.00	0 kVarh

CÁLCULO DE CONSUMO DE ENERGÍA

CARGO	L/kWh	CONSUMO	VALOR LEMPIRAS
ACTIVA > 50 kWh	6.0818	x 14	L. 85.15
ACTIVA < 50 kWh	.0000	x 0	L. 0.00
CARGO	L/kW	CONSUMO	VALOR LEMPIRAS
DEMANDA	.0000	x 0	L. 0.00
DEMANDA LEIDA	0 KW	DEMANDA MÁXIMA 11 MESES X 0.85	DEMANDA CONTRATADA:
DEMANDA SELECCIONADA	0 KW	0 KW	0 KW

AJUSTE POR FACTOR DE POTENCIA

$$\text{FACTOR DE POTENCIA} = 14 \frac{\text{kWh}}{\sqrt{(14 \text{ kWh})^2 + (0 \text{ kVarh})^2}} = 0$$

$$\text{PENALIDAD} = .00 \times (85.15) = \text{L. 0.00}$$

EL RECARGO POR BAJO FACTOR DE POTENCIA SE LLEVARÁ A CABO EN SUMINISTROS CUYO FACTOR DE POTENCIA MENSUAL SEA INFERIOR A 0.90.

COMPONENTES COSTOS ENERGÍA (L)

GENERACIÓN	(69.74%)	59.38
TRANSMISIÓN	(5.42%)	4.62
DISTRIBUCIÓN	(24.71%)	21.04
OPERADOR DEL SISTEMA	(0.13%)	0.11
TOTAL		L. 85.15

CONCEPTO DE COBRO EN LEMPIRAS

COSTO DE ENERGÍA	85.15
ALUMBRADO PÚBLICO	0.00
CARGO DE COMERCIALIZACIÓN	56.89
CARGO DE REGULACIÓN	0.36
SUBSIDIO CRUZADO	13.23
SUBSIDIO POR INCREMENTO TARIFARIO	-10.71

HISTÓRICO DE CONSUMO

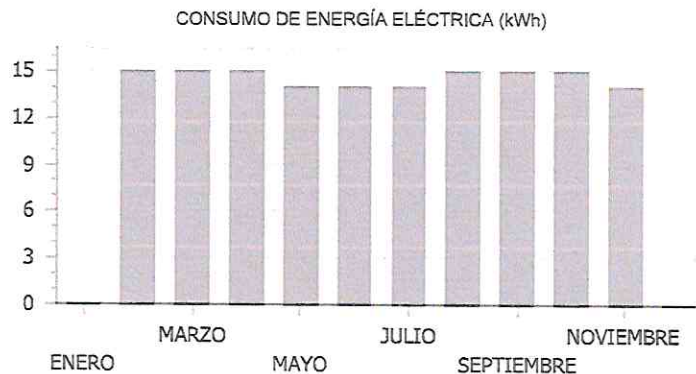
 TOTAL MES L. 144.92
SALDO PENDIENTE L. 0.00
TOTAL A PAGAR L. 144.92

 ÚLTIMO PAGO: L. 143.98
FECHA ULT. PAGO: 09/06/23
MESES EN MORA:
CONTRATO VIGENTE: 0
VALOR FINANCIADO: L. 0.00
CUOTA APLICADA: 0 DE 0

 969822
CÓDIGO CLIENTE

BENEFICIOS DE PAGO PUNTUAL: NO PAGO DE INTERESES, NO CORTE DE SERVICIO Y NO SEA REPORTADO EN CENTRAL DE RIESGO.

ORIGINAL

1360500

CÓDIGO CLIENTE

 Empresa Nacional
de Energía Eléctrica

Gobierno de la República



DATOS DEL CLIENTE

 CÓDIGO DE AGRUPACIÓN:
0492

 NOMBRE: MUNICIPALIDAD DE SAN MARCOS DE
DIRECCIÓN: RANCHO QUEMADO, SAN MARCOS INT
UBICACIÓN: 214-002-144

 FECHA DE LECTURA: 23/junio/2023
FECHA DE EMISIÓN: 23/junio/2023
FECHA DE VENCIMIENTO: 08/julio/2023
PERIODO: 24/05/2023 AL 23/06/2023
DÍAS DE FACTURACIÓN: 30
NÚMERO DE FACTURA: 8881442

CONSUMO (kWh)	FECHA VENCIMIENTO	TOTAL A PAGAR
0	08/julio/2023	L. 62.76

DATOS TÉCNICOS

 NÚMERO DE MEDIDOR: 100242837
TARIFA: 601
TIPO DE CONSUMO: MUNICIPALIDAD
OFICINA COMERCIAL: COMAYAGUA
FACTURADO POR: CONSUMO REAL

DETALLE DE CONSUMO DE ENERGÍA

FECHA DE LECTURA	LECTURA ACTUAL	LECTURA ANTERIOR	DIFERENCIA	MULTIPLICADOR	CONSUMO	
23/06/23	10	10	= 0	x 1.00	0	kWh
24/05/23	0	0	= 0	x 1.00	0	kVArh

CÁLCULO DE CONSUMO DE ENERGÍA

CARGO	L/kWh	CONSUMO	VALOR LEMPIRAS
ACTIVA > 50 kWh	6.0818	x 0	L. 0.00
ACTIVA < 50 kWh	.0000	x 0	L. 0.00
CARGO	L/kW	CONSUMO	VALOR LEMPIRAS
DEMANDA	.0000	x 0	L. 0.00
DEMANDA LEIDA	0 KW	DEMANDA MÁXIMA 11 MESES X 0.85	DEMANDA CONTRATADA:
DEMANDA SELECCIONADA	0 KW	0 KW	0 KW

AJUSTE POR FACTOR DE POTENCIA

$$\text{FACTOR DE POTENCIA} = \frac{0 \text{ kWh}}{\sqrt{(0 \text{ kWh})^2 + (0 \text{ kVArh})^2}} = 0$$

$$\text{PENALIDAD} = .00 \times (0.00) = \text{L. 0.00}$$

EL RECARGO POR BAJO FACTOR DE POTENCIA SE LLEVARÁ A CABO EN SUMINISTROS CUYO FACTOR DE POTENCIA MENSUAL SEA INFERIOR A 0.90.

COMPONENTES COSTOS ENERGÍA (L)

GENERACIÓN	(69.74%)	0.00
TRANSMISIÓN	(5.42%)	0.00
DISTRIBUCIÓN	(24.71%)	0.00
OPERADOR DEL SISTEMA	(0.13%)	0.00
TOTAL		L. 0.00

CONCEPTO DE COBRO EN LEMPIRAS

COSTO DE ENERGÍA	0.00
ALUMBRADO PÚBLICO	0.00
CARGO DE COMERCIALIZACIÓN	56.89
CARGO DE REGULACIÓN	0.14
SUBSIDIO CRUZADO	5.73

HISTÓRICO DE CONSUMO

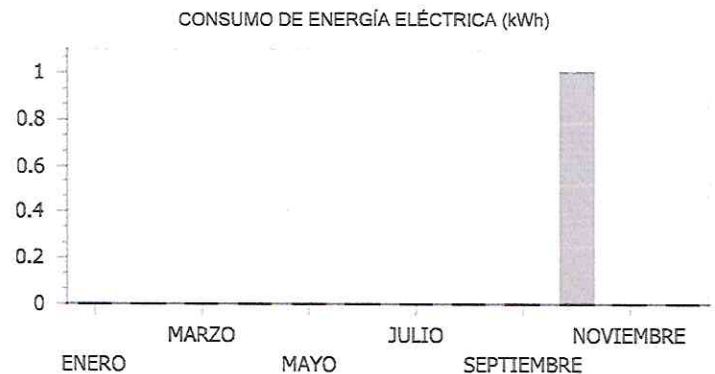

TOTAL MES L.	62.76
SALDO PENDIENTE L.	0.00
TOTAL A PAGAR L.	62.76

ÚLTIMO PAGO:	L. 62.35
FECHA ULT. PAGO:	09/06/23
MESES EN MORA:	
CONTRATO VIGENTE:	0
VALOR FINANCIADO:	L. 0.00
CUOTA APLICADA:	0 DE 0

 1360500
CÓDIGO CLIENTE

BENEFICIOS DE PAGO PUNTUAL: NO PAGO DE INTERESES, NO CORTE DE SERVICIO Y NO SEA REPORTADO EN CENTRAL DE RIESGO.

ORIGINAL



Atención al Cliente

Horario de Atención: 24/7

Call Center: (504) 2276- 4370

Línea Gratuita: 118

WhatsApp Business: (504) 9440-1515

Redes Sociales

Facebook y Twitter: @energiahonduras

Instagram: @eenergiahonduras

Sitio Web: www.eeh.hn | www.enee.hn



Sedes de Servicio al Cliente

Horario de Atención: Lunes a Jueves: 8:00 a.m. - 4:00 p.m.
Viernes: 8:00 a.m. - 3:00 p.m.

- TEGUCIGALPA
- C.C. LOS CASTAÑOS
- MALL PREMIER
- EDIF. CORPORATIVO CENTROAMÉRICA
- SAN PEDRO SULA
- C.C. NOVA PLAZA
- EL CENTRO
- CATACAMAS
- CHOLUTECA
- COMAYAGUA
- DANLÍ
- EL PROGRESO
- GRACIAS, LEMPIRA
- JUTICALPA
- LA CEIBA
- LA ENTRADA
- LA ESPERANZA
- PUERTO CORTÉS
- QUIMISTÁN
- SAN LORENZO
- SAN MARCOS DE OCOTEPEQUE
- SIGUATEPEQUE
- STA. BÁRBARA
- STA. ROSA DE COPÁN
- STA. CRUZ DE YOJOA
- TELA
- TOCOA
- VILLA NUEVA
- YORO



Puntos de Pago

- Banadesa
- BAC Honduras
- Banco Atlántida
- Banco Davivienda
- Banco de Desarrollo Rural (BANRURAL)
- Banco de Los Trabajadores
- Banco de Occidente
- Banco del País
- Banco Ficensa
- Banco Ficohsa
- Banco Hondureño del Café (BANHCAFE)
- Banco Lafita
- Banco Popular
- Banco Promérica
- Cooperativa Chorotega
- Cooperativa Elga
- Cooperativa La Guadalupe
- Cooperativa Sagrada Familia
- Dilo
- ODEF Financiera
- Págalo Todo
- TENGO
- Tigo Money
- Hugo Pay



CÁLCULOS Y COSTOS DE PRESTACIÓN DE SERVICIO

CARGOS POR REGULACIÓN: SE CALCULA EL (CONSUMO DE ENERGÍA + ALUMBRADO PÚBLICO + COMERCIALIZACIÓN) X 0.25%

EL CONSUMO TOTAL DEL MES EN KWH Y KVARH: SE CALCULA DE ACUERDO CON (LECTURA ACTUAL – LA LECTURA ANTERIOR) X MULTIPLICADOR = CONSUMO ACTUAL.

PRECIO DE LA ENERGÍA A PAGAR: MULTIPLICAS EL CONSUMO ACTUAL EN KWH X EL PRECIO DE LA TARIFA.



SUBSIDIO CRUZADO

Valor que debe pagar el cliente no residencial, con el objeto de compensar en parte, el subsidio otorgado a los clientes categorizados como en pobreza extrema. Decreto Ejecutivo PCM-02-2022, publicado en La Gaceta el 17 de marzo de 2022.



AHORRO ENERGÉTICO



Bombillo

Reemplace sus bombillos tradicionales por focos LED y aproveche la luz natural.

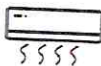

Aire Acondicionado

Regule el aire acondicionado de 22°C a 24°C y utilícelo solo el tiempo necesario en ambientes cerrados.



Estufa

De preferencia utilice estufa de gas.



Equipos Eléctricos

Los electrodomésticos con resistencia eléctrica tienen un alto consumo, tales como: calentador de agua, secadora de ropa, estufa eléctrica, secador de pelo, ducha eléctrica, plancha y cafetera.



Refrigeradora

Evite abrir por mucho tiempo y de manera recurrente la refrigeradora.

El personal de ENEE, EEH o Contratistas NO están autorizados a solicitar o recibir dinero

Debe pagar únicamente los valores indicados en la factura del servicio de energía en los bancos y entidades de recaudo autorizados. Reporte toda conducta sospechosa al 118 y oficinas de Atención al Cliente.

INGRESE AL PORTAL DE AUTOGESTIÓN: <http://vip.soeeh.com>



Empresa Nacional de Energía Eléctrica

Gobierno de la República

ESTADO DE CUENTA



Código de Agrupación:

Nombre del cliente:

Mes:



N°	Clave	Nombre del Suministro	Dirección	Factura Mes	Saldo Anterior	Total Adevudado
1	495185	MUNICIP DE SAN MARCOS	BO EL CENTRO	L. 1,007.47 L.	831.79 L.	1,839.26
2	625071	MUNICIPALIDAD DE SAN MARCOS	DESPUES DE OCTAVIO HERNANDEZ N	L. 61.56 L.	109.69 L.	171.25
3	969822	COMITE MUNICIPAL DE CONOCIMIEN	SN MARCOS DE SIERRA, INTIBUCA	L. 146.27 L.	144.92 L.	291.19
4	1360500	MUNICIPALIDAD DE SAN MARCOS DE	RANCHO QUEMADO, SAN MARCOS INT	L. 61.56 L.	62.76 L.	124.32
TOTAL						L. 2,426.02

495185

CÓDIGO CLIENTE



Empresa Nacional
de Energía Eléctrica

Gobierno de la República

DATOS DEL CLIENTE

CÓDIGO DE AGRUPACIÓN:
0492

NOMBRE: MUNICIPI DE SAN MARCOS
DIRECCIÓN: BO EL CENTRO
UBICACIÓN: 104016078

FECHA DE LECTURA: 25/julio/2023
FECHA DE EMISIÓN: 25/julio/2023
FECHA DE VENCIMIENTO: 09/agosto/2023
PERIODO: 23/06/2023 AL 25/07/2023
DÍAS DE FACTURACIÓN: 32
NÚMERO DE FACTURA: 9237967

CONSUMO (kWh) 160
FECHA VENCIMIENTO 09/agosto/2023
TOTAL A PAGAR L. 1,839.26

DATOS TÉCNICOS

NÚMERO DE MEDIDOR: 9427565
TARIFA: 601
TIPO DE CONSUMO: MUNICIPALIDAD
OFICINA COMERCIAL: COMAYAGUA
FACTURADO POR: CONSUMO REAL

DETALLE DE CONSUMO DE ENERGÍA

FECHA DE LECTURA	LECTURA ACTUAL	LECTURA ANTERIOR	DIFERENCIA	MULTIPLICADOR	CONSUMO	
25/07/23	25,925	23/06/23 25,765	= 160	x 1.00	160	kWh
ACTIVA	25,925	-	= 160	x 1.00	160	kWh
REACTIVA	0	-	= 0	x 1.00	0	kVArh

CÁLCULO DE CONSUMO DE ENERGÍA

CARGO	L/kWh	CONSUMO	VALOR LEMPIRAS
ACTIVA > 50 kWh	5.8326	x 160	L. 933.22
ACTIVA < 50 kWh	.0000	x 0	L. 0.00
CARGO	L/kW	CONSUMO	VALOR LEMPIRAS
DEMANDA	.0000	x 0	L. 0.00
DEMANDA LEIDA	0 KW	DEMANDA MÁXIMA	DEMANDA CONTRATADA:
0	KW	11 MESES X 0.85	0 KW
DEMANDA SELECCIONADA	0 KW	0 KW	0 KW

AJUSTE POR FACTOR DE POTENCIA

$$\text{FACTOR DE POTENCIA} = \frac{160 \text{ kWh}}{\sqrt{(160 \text{ kWh})^2 + (0 \text{ kVArh})^2}} = 0$$

$$\text{PENALIDAD} = .00 \times (933.22) = \text{L. 0.00}$$

EL RECARGO POR BAJO FACTOR DE POTENCIA SE LLEVARÁ A CABO EN SUMINISTROS CUYO FACTOR DE POTENCIA MENSUAL SEA INFERIOR A 0.90.

COMPONENTES COSTOS ENERGÍA (L)

GENERACIÓN	(69.74%)	650.83
TRANSMISIÓN	(5.42%)	50.58
DISTRIBUCIÓN	(24.71%)	230.60
OPERADOR DEL SISTEMA	(0.13%)	1.21
TOTAL		L. 933.22

CONCEPTO DE COBRO EN LEMPIRAS

COSTO DE ENERGÍA	933.22
ALUMBRADO PÚBLICO	39.21
CARGO DE COMERCIALIZACIÓN	56.91
CARGO DE REGULACIÓN	2.57
SUBSIDIO CRUZADO	73.81
SUBSIDIO POR INCREMENTO TARIFARIO	-98.25

HISTÓRICO DE CONSUMO

CONSUMO DE ENERGÍA ELÉCTRICA (kWh)

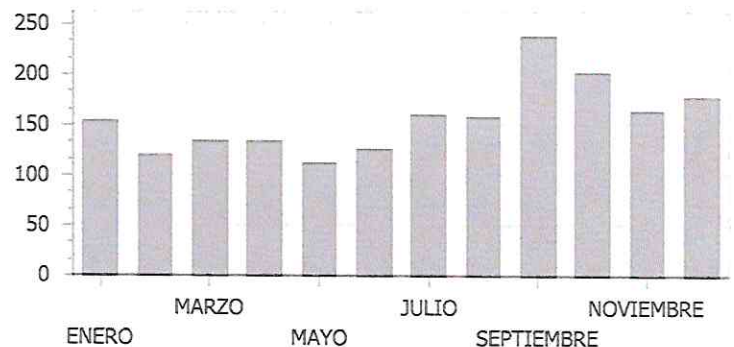

ÚLTIMO PAGO: L. 761.88
FECHA ULT. PAGO: 09/06/23
MESES EN MORA:
CONTRATO VIGENTE: 0
VALOR FINANCIADO: L. 0.00
CUOTA APLICADA: 0 DE 0

495185

TOTAL MES L. 1,007.47
SALDO PENDIENTE L. 831.79
TOTAL A PAGAR L. 1,839.26

BENEFICIOS DE PAGO PUNTUAL: NO PAGO DE INTERESES, NO CORTE DE SERVICIO Y NO SEA REPORTADO EN CENTRAL DE RIESGO.

ORIGINAL

625071

CÓDIGO CLIENTE



Empresa Nacional
de Energía Eléctrica

Corporación de la República

DATOS DEL CLIENTE

CÓDIGO DE AGRUPACIÓN:
0492

NOMBRE: MUNICIPALIDAD DE SAN MARCOS
DIRECCIÓN: DESPUES DE OCTAVIO HERNANDEZ N
UBICACIÓN: 104016077

FECHA DE LECTURA: 25/julio/2023
FECHA DE EMISIÓN: 25/julio/2023
FECHA DE VENCIMIENTO: 09/agosto/2023
PERIODO: 23/06/2023 AL 25/07/2023
DÍAS DE FACTURACIÓN: 32
NÚMERO DE FACTURA: 9237968

CONSUMO (kWh) 0
FECHA VENCIMIENTO 09/agosto/2023
TOTAL A PAGAR L. 171.25

DATOS TÉCNICOS

NÚMERO DE MEDIDOR: 52599169
TARIFA: 601
TIPO DE CONSUMO: MUNICIPALIDAD
OFICINA COMERCIAL: COMAYAGUA
FACTURADO POR: CONSUMO REAL

DETALLE DE CONSUMO DE ENERGÍA

FECHA DE LECTURA	LECTURA ACTUAL	LECTURA ANTERIOR	DIFERENCIA	MULTIPLICADOR	CONSUMO
25/07/23	2,302	23/06/23	0	1.00	0 kWh
ACTIVA	2,302	2,302	= 0	x 1.00	0 kWh
REACTIVA	0	0	= 0	x 1.00	0 kVarh

CÁLCULO DE CONSUMO DE ENERGÍA

CARGO	L/kWh	CONSUMO	VALOR LEMPIRAS
TIVA > 50 kWh	5.8326	0	L. 0.00
TIVA < 50 kWh	.0000	0	L. 0.00
CARGO	L/kWh	CONSUMO	VALOR LEMPIRAS
EMANDA	.0000	0	L. 0.00
EMANDA LEIDA	0 KW	DEMANDA MÁXIMA	DEMANDA CONTRATADA:
EMANDA LECCIONADA	0 KW	11 MESES X 0.85	0 KW

AJUSTE POR FACTOR DE POTENCIA

$$\text{FACTOR DE POTENCIA} = 0 \text{ kWh} / \sqrt{(0 \text{ kWh})^2 + (0 \text{ kVarh})^2} = 0$$

$$\text{PENALIDAD} = .00 \times (0.00) = \text{L. 0.00}$$

EL RECARGO POR BAJO FACTOR DE POTENCIA SE LLEVARÁ A CABO EN SUMINISTROS CUYO FACTOR DE POTENCIA MENSUAL SEA INFERIOR A 0.90.

COMPONENTES COSTOS ENERGÍA (L)

GENERACIÓN	(69.74%)	0.00
TRANSMISIÓN	(5.42%)	0.00
DISTRIBUCIÓN	(24.71%)	0.00
OPERADOR DEL SISTEMA	(0.13%)	0.00
TOTAL		L. 0.00

CONCEPTO DE COBRO EN LEMPIRAS

COSTO DE ENERGÍA	0.00
COBRAMIENTO PÚBLICO	0.00
CARGO DE COMERCIALIZACIÓN	56.91
CARGO DE REGULACIÓN	0.14
IMPUESTO CRUZADO	4.51

HISTÓRICO DE CONSUMO

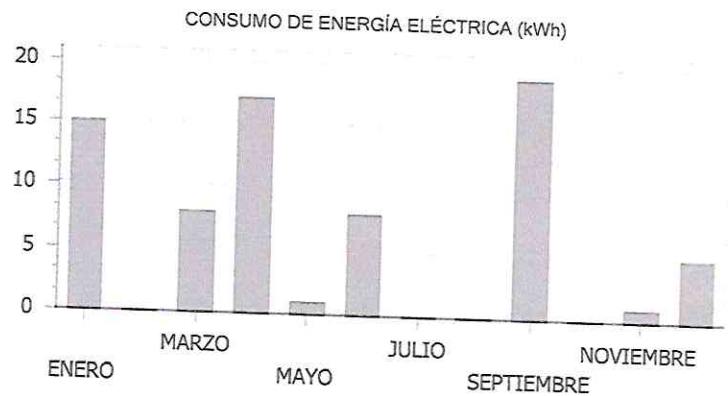

ÚLTIMO PAGO: L. 68.19
FECHA ULT. PAGO: 09/06/23
MESES EN MORA:
CONTRATO VIGENTE: 0
VALOR FINANCIADO: L. 0.00
CUOTA APLICADA: 0 DE 0

TOTAL MES L. 61.56
SALDO PENDIENTE L. 109.69
TOTAL A PAGAR L. 171.25

625071

CÓDIGO CLIENTE

BENEFICIOS DE PAGO PUNTUAL: NO PAGO DE INTERESES, NO CORTE DE SERVICIO Y NO SEA REPORTADO EN CENTRAL DE RIESGO.

ORIGINAL

969822

CÓDIGO CLIENTE



Empresa Nacional
de Energía Eléctrica

Unión de la República

DATOS DEL CLIENTE

CÓDIGO DE AGRUPACIÓN:
0492

NOMBRE: COMITE MUNICIPAL DE CONOCIMIEN
DIRECCIÓN: SN MARCOS DE SIERRA, INTIBUCA
UBICACIÓN: 104016034

FECHA DE LECTURA: 25/julio/2023
FECHA DE EMISIÓN: 25/julio/2023
FECHA DE VENCIMIENTO: 09/agosto/2023
PERIODO: 23/06/2023 AL 25/07/2023
DÍAS DE FACTURACIÓN: 32
NÚMERO DE FACTURA: 9237969

CONSUMO (kWh)	FECHA VENCIMIENTO	TOTAL A PAGAR
15	09/agosto/2023	L. 291.19

DATOS TÉCNICOS

NÚMERO DE MEDIDOR: 100246793
TARIFA: 601
TIPO DE CONSUMO: MUNICIPALIDAD
OFICINA COMERCIAL: COMAYAGUA
FACTURADO POR: CONSUMO PROMEDIADO

DETALLE DE CONSUMO DE ENERGÍA

FECHA DE LECTURA	LECTURA ACTUAL	LECTURA ANTERIOR	DIFERENCIA	MULTIPLICADOR	CONSUMO
25/07/23	23/06/23				
ACTIVA	SIN LECTURA	- SIN LECTURA	= SIN LECTURA	x 1.00	15 kWh
REACTIVA	SIN LECTURA	- SIN LECTURA	= SIN LECTURA	x 1.00	0 kVArh

CÁLCULO DE CONSUMO DE ENERGÍA

CARGO	L/kWh	CONSUMO	VALOR LEMPIRAS
ACTIVA > 50 kWh	5.8326	x 15	L. 87.49
ACTIVA < 50 kWh	.0000	x 0	L. 0.00
CARGO	L/kW	CONSUMO	VALOR LEMPIRAS
DEMANDA	.0000	x 0	L. 0.00
DEMANDA LEIDA	0 KW	DEMANDA MÁXIMA	DEMANDA CONTRATADA:
		11 MESES X 0.85	
DEMANDA SELECCIONADA	0 KW	0 KW	0 KW

AJUSTE POR FACTOR DE POTENCIA

$$\text{FACTOR DE POTENCIA} = 15 \text{ kWh} / \sqrt{(15 \text{ kWh})^2 + (0 \text{ kVArh})^2} = 0$$

$$\text{PENALIDAD} = .00 \times (87.49) = \text{L. 0.00}$$

EL RECARGO POR BAJO FACTOR DE POTENCIA SE LLEVARÁ A CABO EN SUMINISTROS CUYO FACTOR DE POTENCIA MENSUAL SEA INFERIOR A 0.90.

COMPONENTES COSTOS ENERGÍA (L)

GENERACIÓN	(69.74%)	61.02
TRANSMISIÓN	(5.42%)	4.74
DISTRIBUCIÓN	(24.71%)	21.62
OPERADOR DEL SISTEMA	(0.13%)	0.11
TOTAL		L. 87.49

CONCEPTO DE COBRO EN LEMPIRAS

COSTO DE ENERGÍA	87.49
ALUMBRADO PÚBLICO	0.00
CARGO DE COMERCIALIZACIÓN	56.91
CARGO DE REGULACIÓN	0.36
SUBSIDIO CRUZADO	10.72
SUBSIDIO POR INCREMENTO TARIFARIO	-9.21

HISTÓRICO DE CONSUMO

CONSUMO DE ENERGÍA ELÉCTRICA (kWh)

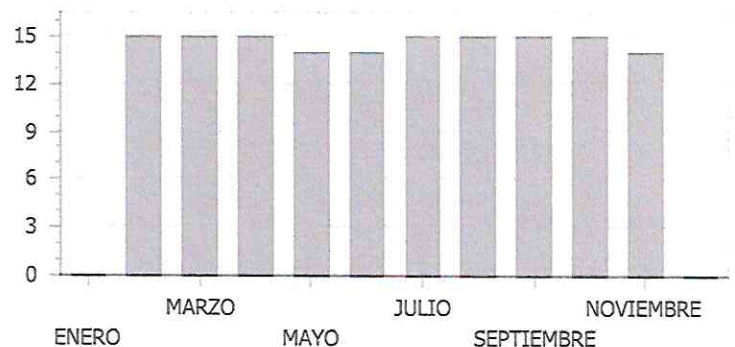

969822

CÓDIGO CLIENTE

TOTAL MES L. 146.27
SALDO PENDIENTE L. 144.92
TOTAL A PAGAR L. 291.19

ÚLTIMO PAGO: L. 143.98
FECHA ULT. PAGO: 09/06/23
MESES EN MORA:

CONTRATO VIGENTE: 0
VALOR FINANCIADO: L. 0.00
CUOTA APLICADA: 0 DE 0

BENEFICIOS DE PAGO PUNTUAL: NO PAGO DE INTERESES, NO CORTE DE SERVICIO Y NO SEA REPORTADO EN CENTRAL DE RIESGO.

ORIGINAL

1360500

CÓDIGO CLIENTE

 Empresa Nacional
de Energía Eléctrica

Cableo de la República



DATOS DEL CLIENTE

 CÓDIGO DE AGRUPACIÓN:
0492

 NOMBRE: MUNICIPALIDAD DE SAN MARCOS DE
 DIRECCIÓN: RANCHO QUEMADO, SAN MARCOS INT
 UBICACIÓN: 104016144

 FECHA DE LECTURA: 25/julio/2023
 FECHA DE EMISIÓN: 25/julio/2023
 FECHA DE VENCIMIENTO: 09/agosto/2023
 PERIODO: 23/06/2023 AL 25/07/2023
 DÍAS DE FACTURACIÓN: 32
 NÚMERO DE FACTURA: 9237970

 CONSUMO (kWh) 0
 FECHA VENCIMIENTO 09/agosto/2023
 TOTAL A PAGAR L. 124.32

DATOS TÉCNICOS

 NÚMERO DE MEDIDOR: 100242837
 TARIFA: 601
 TIPO DE CONSUMO: MUNICIPALIDAD
 OFICINA COMERCIAL: COMAYAGUA
 FACTURADO POR: CONSUMO REAL

DETALLE DE CONSUMO DE ENERGÍA

FECHA DE LECTURA	LECTURA ACTUAL	LECTURA ANTERIOR	DIFERENCIA	MULTIPLICADOR	CONSUMO	
25/07/23	10	23/06/23	10	= 0	0	kWh
ACTIVA	10	-	10	= 0	0	kWh
REACTIVA	0	-	0	= 0	0	kVArh

CÁLCULO DE CONSUMO DE ENERGÍA

CARGO	L/kWh	CONSUMO	VALOR LEMPIRAS
ACTIVA > 50 kWh	5.8326	x 0	L. 0.00
ACTIVA < 50 kWh	.0000	x 0	L. 0.00
CARGO	L/kW	CONSUMO	VALOR LEMPIRAS
DEMANDA	.0000	x 0	L. 0.00
DEMANDA LEIDA	0 KW	DEMANDA MÁXIMA	DEMANDA CONTRATADA:
DEMANDA SELECCIONADA	0 KW	0 KW	0 KW

AJUSTE POR FACTOR DE POTENCIA

$$\text{FACTOR DE POTENCIA} = 0 \text{ kWh} / \sqrt{(0 \text{ kWh})^2 + (0 \text{ kVArh})^2} = 0$$

$$\text{PENALIDAD} = .00 \times (0.00) = \text{L. 0.00}$$

EL RECARGO POR BAJO FACTOR DE POTENCIA SE LLEVARÁ A CABO EN SUMINISTROS CUYO FACTOR DE POTENCIA MENSUAL SEA INFERIOR A 0.90.

COMPONENTES COSTOS ENERGÍA (L)

GENERACIÓN	(69.74%)	0.00
TRANSMISIÓN	(5.42%)	0.00
DISTRIBUCIÓN	(24.71%)	0.00
OPERADOR DEL SISTEMA	(0.13%)	0.00
TOTAL		L. 0.00

CONCEPTO DE COBRO EN LEMPIRAS

COSTO DE ENERGÍA	0.00
ALUMBRADO PÚBLICO	0.00
CARGO DE COMERCIALIZACIÓN	56.91
CARGO DE REGULACIÓN	0.14
SUBSIDIO CRUZADO	4.51

HISTÓRICO DE CONSUMO

CONSUMO DE ENERGÍA ELÉCTRICA (kWh)

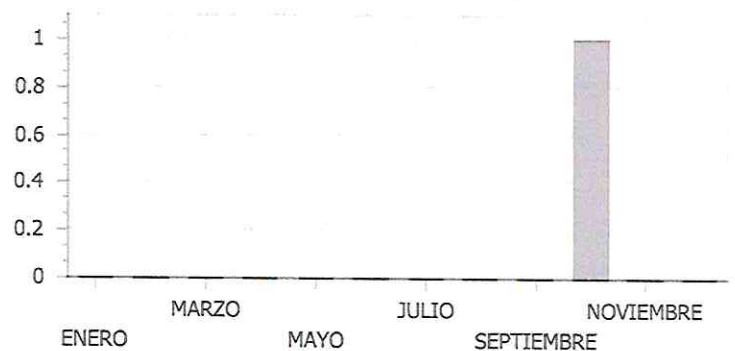
 ÚLTIMO PAGO: L. 62.35
 FECHA ULT. PAGO: 09/06/23
 MESES EN MORA:

 CONTRATO VIGENTE: 0
 VALOR FINANCIADO: L. 0.00
 CUOTA APLICADA: 0 DE 0

1360500

 TOTAL MES L. 61.56
 SALDO PENDIENTE L. 62.76
 TOTAL A PAGAR L. 124.32

CÓDIGO CLIENTE

BENEFICIOS DE PAGO PUNTUAL: NO PAGO DE INTERESES, NO CORTE DE SERVICIO Y NO SEA REPORTADO EN CENTRAL DE RIESGO.

ORIGINAL



Atención al Cliente

Horario de Atención: 24/7

Call Center: (504) 2276- 4370
Línea Gratuita: 118
WhatsApp Business: (504) 9440-1515

Redes Sociales
Facebook y Twitter: @energiahonduras
Instagram: @eenergiahonduras
Sitio Web: www.eeh.hn | www.enee.hn



Sedes de Servicio al Cliente

Horario de Atención: Lunes a Jueves: 8:00 a.m. - 4:00 p.m.
Viernes: 8:00 a.m. - 3:00 p.m.

- | | | | |
|-----------------------------------|--------------------|----------------------------|----------------------|
| - TEGUCIGALPA | - CATACAMAS | - LA ESPERANZA | - STA. CRUZ DE YOJOA |
| - C.C. LOS CASTAÑOS | - CHOLUTECA | - PUERTO CORTÉS | - TELA |
| - MALL PREMIER | - COMAYAGUA | - QUIMISTÁN | - TOCOA |
| - EDIF. CORPORATIVO CENTROAMÉRICA | - DANLÍ | - SAN LORENZO | - VILLA NUEVA |
| - SAN PEDRO SULA | - EL PROGRESO | - SAN MARCOS DE OCOTEPEQUE | - YORO |
| - C.C. NOVA PLAZA | - GRACIAS, LEMPIRA | - SIGUATEPEQUE | |
| - EL CENTRO | - JUTICALPA | - STA. BÁRBARA | |
| | - LA CEIBA | - STA. ROSA DE COPÁN | |
| | - LA ENTRADA | | |



Puntos de Pago

- Banadesa
- BAC Honduras
- Banco Atlántida
- Banco Devivienda
- Banco de Desarrollo Rural (BANRURAL)
- Banco de Los Trabajadores
- Banco de Occidente
- Banco del País
- Banco Ficensa
- Banco Ficohsa
- Banco Hondureño del Café (BANHCAFE)
- Banco Lafise
- Banco Popular
- Banco Promérica
- Cooperativa Chorotega
- Cooperativa Eiga
- Cooperativa La Guadalupe
- Cooperativa Sagrada Familia
- Dito
- ODEF Financiera
- Págallo Todo
- TENGO
- Tigo Money
- Hugo Pay



CÁLCULOS Y COSTOS DE PRESTACIÓN DE SERVICIO

CARGOS POR REGULACIÓN: SE CALCULA EL (CONSUMO DE ENERGÍA + ALUMBRADO PÚBLICO + COMERCIALIZACIÓN) X 0.25%

EL CONSUMO TOTAL DEL MES EN KWH Y KVARH: SE CALCULA DE ACUERDO CON (LECTURA ACTUAL – LA LECTURA ANTERIOR) X MULTIPLICADOR = CONSUMO ACTUAL.

PRECIO DE LA ENERGÍA A PAGAR: MULTIPLICAS EL CONSUMO ACTUAL EN KWH X EL PRECIO DE LA TARIFA.



SUBSIDIO CRUZADO

Valor que debe pagar el cliente no residencial, con el objeto de compensar en parte, el subsidio otorgado a los clientes categorizados como en pobreza extrema. Decreto Ejecutivo PCM-02-2022, publicado en La Gaceta el 17 de marzo de 2022.



AHORRO ENERGÉTICO



Bombillo

Reemplace sus bombillos tradicionales por focos LED y aproveche la luz natural.

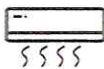

Aire Acondicionado

Regule el aire acondicionado de 22°C a 24°C y utilícelo solo el tiempo necesario en ambientes cerrados.



Estufa

De preferencia utilice estufa de gas.



Equipos Eléctricos

Los electrodomésticos con resistencia eléctrica tienen un alto consumo, tales como: calentador de agua, secadora de ropa, estufa eléctrica, secador de pelo, ducha eléctrica, plancha y cafetera.



Refrigeradora

Evite abrir por mucho tiempo y de manera recurrente la refrigeradora.

El personal de ENEE, EEH o Contratistas NO están autorizados a solicitar o recibir dinero

Debe pagar únicamente los valores indicados en la factura del servicio de energía en los bancos y entidades de recaudo autorizados. Reporte toda conducta sospechosa al 118 y oficinas de Atención al Cliente.

INGRESE AL PORTAL DE AUTOGESTIÓN: <http://vip.soeeh.com>

Tegucigalpa, M.D.C., 18 de agosto del 2023



Señores:

Municipalidad de San Marcos de la Sierra, Intibucá

Cod. de Agrupación: 492

Su Oficina

Asunto: Remisión de estado de cuenta al cierre de operación de contrato EEH

Estimado Cliente,

Les saludamos cordialmente, deseando éxito en sus labores diarias.

Como es de su conocimiento Empresa Energía Honduras en su función de Inversionista-Operador del Contrato de Alianza Público Privada para la Recuperación de Pérdidas en los Servicios Prestados por la Empresa Nacional de Energía Eléctrica (ENEE), para la ejecución del Componente de Distribución y Flujo Financiero, **finaliza sus responsabilidades en el proceso de distribución y comercialización de la energía eléctrica en el país el día 18 de agosto del 2023.**

Durante la vigencia de dicho contrato correspondió a EEH el proceso de facturación y puesta al cobro de los valores emitidos a todos los clientes de la ENEE, por tal motivo y en vista de la culminación de las actividades, a continuación se les brinda el detalle de los suministros y saldos pendientes de pago para la agrupación N° 492, la cual al 18 de agosto del 2023 presenta los siguientes detalles:

- 1) Municipalidad de San Marcos de la Sierra, Intibucá tiene un total de 4 suministros de energía eléctrica agrupados y de los cuales es responsable del pago del suministro eléctrico.**
- 2) El saldo en deuda de los suministros agrupados al 18 de agosto del 2023 corresponde a un total de L2,426.02**

Para más detalles de los suministros agrupados y los saldos pendientes, adjunto a esta notificación se encuentra el estado de cuenta oficial, similar al que les es remitido al cierre de cada ciclo de facturación.

Es importante aclarar que el detalle de las saldos pendientes son exclusivos a los suministros actualmente agrupados a la institución, por lo cual en caso de existir más suministros que pertenezcan a la institución y no estén agrupados, la presente notificación no exime de ninguna manera la responsabilidad de pago sobre los mismos; adicionalmente no se exime del pago de cualquier valor adicional a facturarse sobre los periodos de operación de EEH y que sean efectuados por la ENEE.

Nota: en caso de haber realizado pagos el día de hoy 18 de agosto de 2023, los mismos, se encuentran en proceso, por tal razón, no se visualizan en el estado de cuenta adjunto.

Sin otro particular y agradeciendo de antemano su valiosa atención al presente, se suscribe.

Muy atentamente,

Denis Edgardo Ledezma

Coordinador de Grandes Clientes

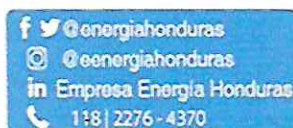

San Pedro Sula, Cortes
NovaPlaza, Blvd. del Norte contiguo a Wendy's
y a edificio Santa Mónica Oeste
Tel. (504) 2276-4490 al 95 Ext. 212

Tegucigalpa, Fco. Morazán
Edificio Corporativo Centroamérica,
14vo Nivel Blvd. Centroamérica
Tel. (504) 2276-4490 al 95 Ext. 173

La Ceiba, Atlántida
Cof. El Toronjal, II Etapa
Plaza Premier Toronjal
Tel. (504) 2276-4490 al 95 Ext. 200



Empresa Nacional de Energía Eléctrica

Gobierno de la República



ESTADO DE CUENTA

Código de Agrupación: 492

Nombre del cliente: Municipalidad de San Marcos de la Sierra, Intibucá

Mes: Agosto 2023



Nº	Clave	Nombre del Suministro	Dirección	Factura Mes	Saldo Anterior	Total Adeudado
1	495185	MUNICIP DE SAN MARCOS	BO EL CENTRO	L. 1,007.47 L.	831.79 L.	1,839.26
2	625071	MUNICIPALIDAD DE SAN MARCOS	DESPUES DE OCTAVIO HERNANDEZ N	L. 61.56 L.	109.69 L.	171.25
3	969822	COMITE MUNICIPAL DE CONOCIMIEN	SN MARCOS DE SIERRA,INTIBUCA	L. 146.27 L.	144.92 L.	291.19
4	1360500	MUNICIPALIDAD DE SAN MARCOS DE	RANCHO QUEMADO, SAN MARCOS INT	L. 61.56 L.	62.76 L.	124.32
TOTAL					L.	L. 2,426.02