



ALCALDIA MUNICIPAL DE LAMANI
DEPARTAMENTO DE COMAYAGUA
CATASTRO MUNICIPAL



TABLA DE COORDENADAS RUMBOS Y COLINDANCIAS

[Signature]
Jefe de Catastro
IRIS YOCONDA LIZARDO
COMAYAGUA, HONDURAS

PROPIETARIO: FUENTES TEJEDA, ERNESTO	COORDENADAS Y MEDIDAS SE EXPRESAN EN SISTEMA WGS 84	UBICACION: CASERIO EL TRAPICHITO, ALDEA VALLADOLID, LAMANI
CLAVE CATASTRAL 0307-0514-00570	SITIO: SANTA LUCIA DE SURCAGUA (PRIVADO)	DIBUJO: IRIS LIZARDO REVISO: IRIS LIZARDO
AREA: 76,622.26 m2 10.990 MANZANAS	FECHA: 08- SEPTIEMBRE -2023	ESCALA: 1:3,000



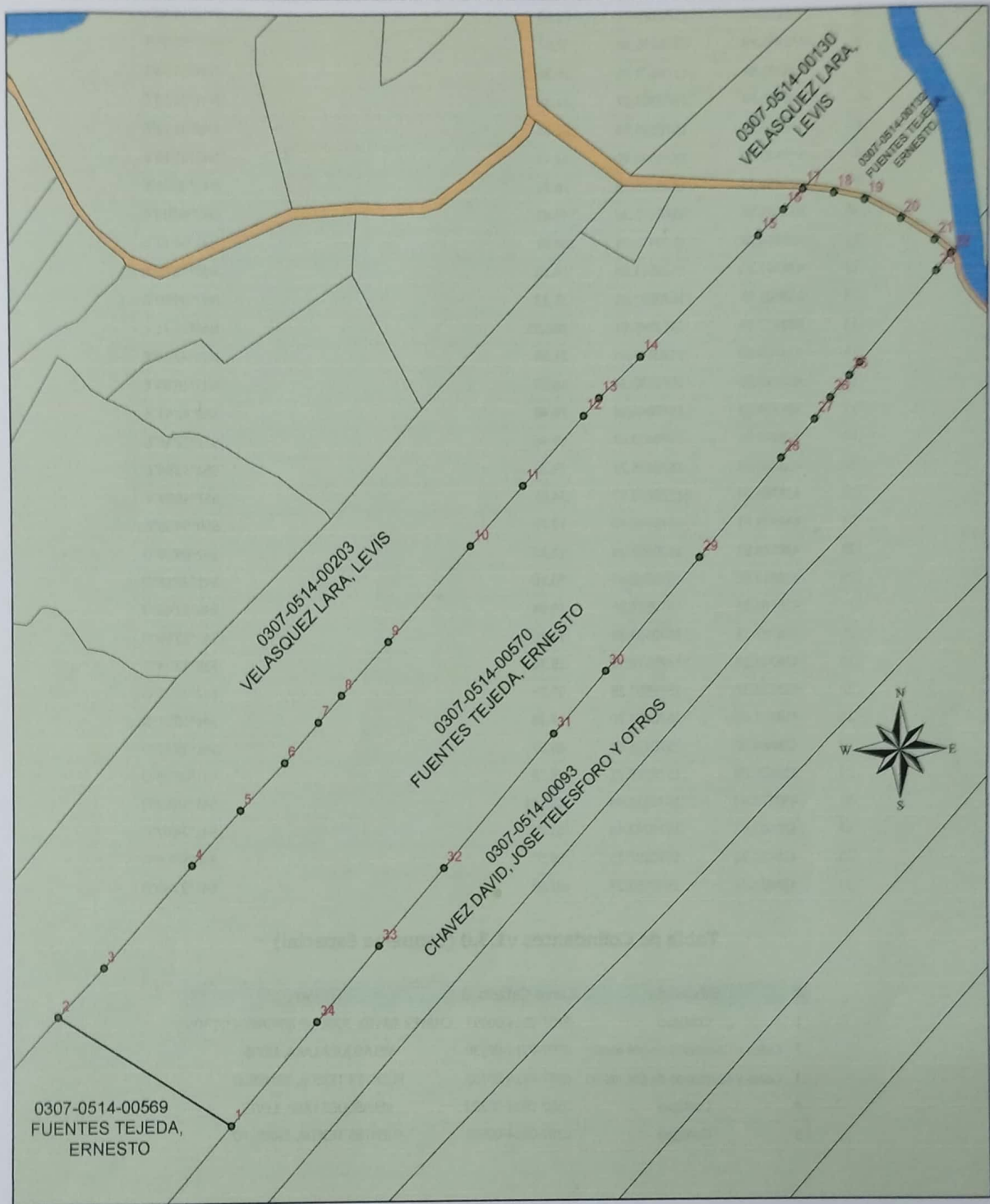

ALCALDIA MUNICIPAL DE LAMANI
DEPARTAMENTO DE COMAYAGUA
CATASTRO MUNICIPAL



TABLA DE COORDENADAS RUMBOS Y COLINDANCIAS

Punto	Coordenada X	Coordenada Y	Distancia estimada al siguiente punto (mts.)	Rumbo
1	438809.07	1570718.45	20.01	N46°46'13"E
2	438823.64	1570732.16	80.76	N46°18'23"E
3	438882.03	1570787.94	2.60	N37°38'33"E
4	438883.62	1570790.00	77.29	S57°13'32"E
5	438948.60	1570748.16	37.95	S40°49'57"O
6	438923.79	1570719.45	83.23	S41°34'03"O
7	438868.57	1570657.18	46.76	S41°48'13"O
8	438837.40	1570622.33	50.22	N08°23'46"O
9	438830.07	1570672.01	15.96	N12°09'45"O
10	438826.71	1570687.62	15.00	N29°44'52"O
11	438819.26	1570700.64	16.11	N27°19'25"O
12	438811.87	1570714.96	2.04	N34°49'43"O
13	438810.70	1570716.63	2.45	N41°52'34"O

Tabla de Colindantes v1.3.0 (Esquema Espacial)

#	Situación	Clave Catastral	Titular
1	Rios y Quebradas de por medio	0307-0514-00130	VELASQUEZ LARA, LEVIS
2	Contiguo	0307-0514-00131	VELASQUEZ LARA, LEVIS
3	Rios y Quebradas de por medio	0307-0514-00132	FUENTES TEJEDA, ERNESTO
4	Contiguo	0307-0514-00134	CHAVEZ DAVID, JOSE TELESFORO Y OTROS
5	Contiguo	0307-0514-00562	BANCO NACIONAL DE DESARROLLO AGRICOLA - (BANADESA)

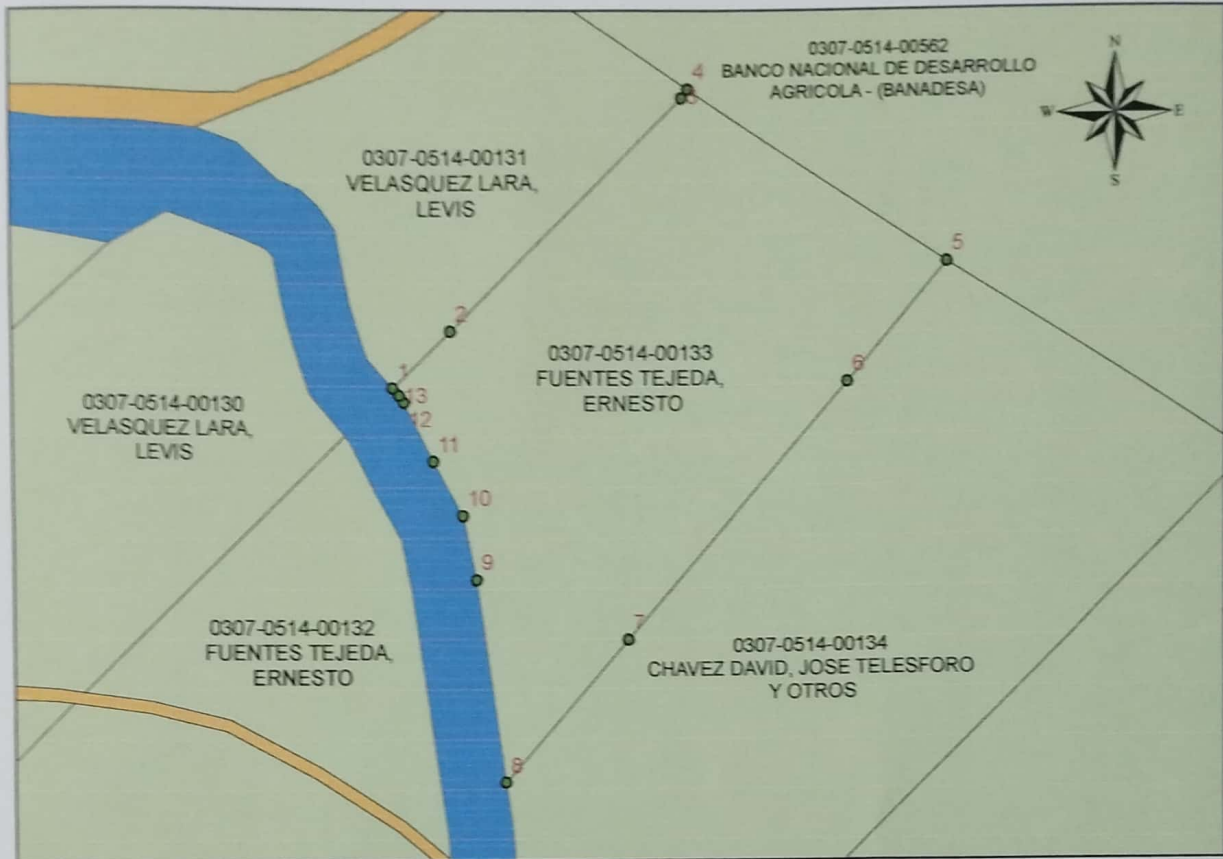
ALCALDIA MUNICIPAL DE LAMANI
JEFE DE CATASTRO
IRIS YOCONDA LIZARDO

PROPIETARIO: FUENTES TEJEDA, ERNESTO	COORDENADAS Y MEDIDAS SE EXPRESAN EN SISTEMA WGS 84	UBICACION: CASERIO EL TRAFICHTO, ALDEA VALLADOLID, LAMANI
CLAVE CATASTRAL 0307-0514-00133	SITIO: SANTA LUCIA DE SURCAGUA (PRIVADO)	DIBUJO: IRIS LIZARDO REVISO: IRIS LIZARDO
AREA: 10,583.51 m ² 1.518 MANZANAS	FECHA: 08- SEPTIEMBRE -2023	ESCALA: 1:1,500





ALCALDIA MUNICIPAL DE LAMANI
DEPARTAMENTO DE COMAYAGUA
CATASTRO MUNICIPAL



TABLA DE COORDENADAS RUMBOS Y COLINDANCIAS

Punto	Coordenada X	Coordenada Y	Distancia estimada al siguiente punto (mts.)	Rumbo
1	438731.15	1570644.59	49.42	N46°12'57"E
2	438766.83	1570678.79	41.16	N46°48'30"E
3	438796.84	1570706.96	1.83	S41°07'16"E
4	438798.04	1570705.58	14.41	S27°14'53"E
5	438804.64	1570692.77	12.86	S29°45'01"E
6	438811.02	1570681.61	12.85	S12°09'39"E
7	438813.73	1570669.05	59.23	S08°27'22"E
8	438822.44	1570610.46	7.71	S05°23'01"E
9	438823.16	1570602.79	1.26	N25°06'16"O
10	438822.62	1570603.93	14.13	N50°54'41"O
11	438811.66	1570612.84	24.96	N57°48'07"O
12	438790.54	1570626.14	25.87	N62°33'59"O
13	438767.57	1570638.06	19.98	N77°22'42"O
14	438748.07	1570642.43	17.06	N82°42'38"O

Tabla de Colindantes v1.3.0 (Esquema Espacial)

#	Situación	Clave Catastral	Titular
1	Calles y Carreteras de por medio	0307-0514-00093	CHAVEZ DAVID, JOSE TELESFORO Y OTROS
2	Contiguo	0307-0514-00130	VELASQUEZ LARA, LEVIS
3	Rios y Quebradas de por medio	0307-0514-00133	FUENTES TEJEDA, ERNESTO
4	Rios y Quebradas de por medio	0307-0514-00134	CHAVEZ DAVID, JOSE TELESFORO Y OTROS
5	Calles y Carreteras de por medio	0307-0514-00570	FUENTES TEJEDA, ERNESTO

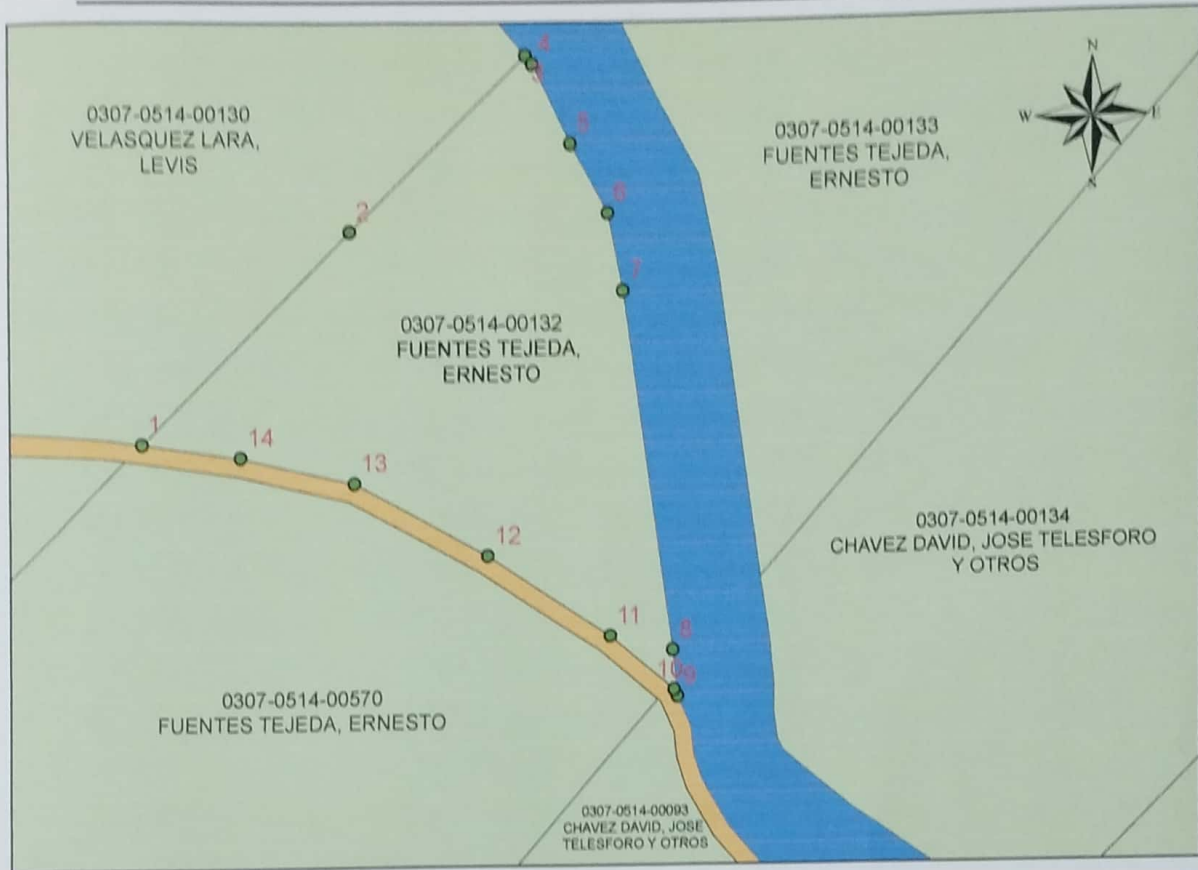
(Signature)
JEFE DE CATASTRO
IRIS YOCONDA LIZARDO
MUNICIPALIDAD DE LAMANI
DEPARTAMENTO DE COMAYAGUA, HONDURAS

PROPIETARIO: FUENTES TEJEDA, ERNESTO	COORDENADAS Y MEDIDAS SE EXPRESAN EN SISTEMA WGS 84	UBICACION: CASERIO EL TRAPICHITO, ALDEA VALLADOLID, LAMANI
CLAVE CATASTRAL 0307-0514-00132	SITIO: SANTA LUCIA DE SURCAGUA (PRIVADO)	DIBUJO: IRIS LIZARDO REVISO: IRIS LIZARDO
AREA: 4,118.22 m ² 0.591 MANZANAS	FECHA: 08- SEPTIEMBRE -2023	ESCALA: 1:1,000





Alcaldía Municipal Lamani
Departamento De Comayagua
Catastro Municipal.



PLANO CATASTRAL

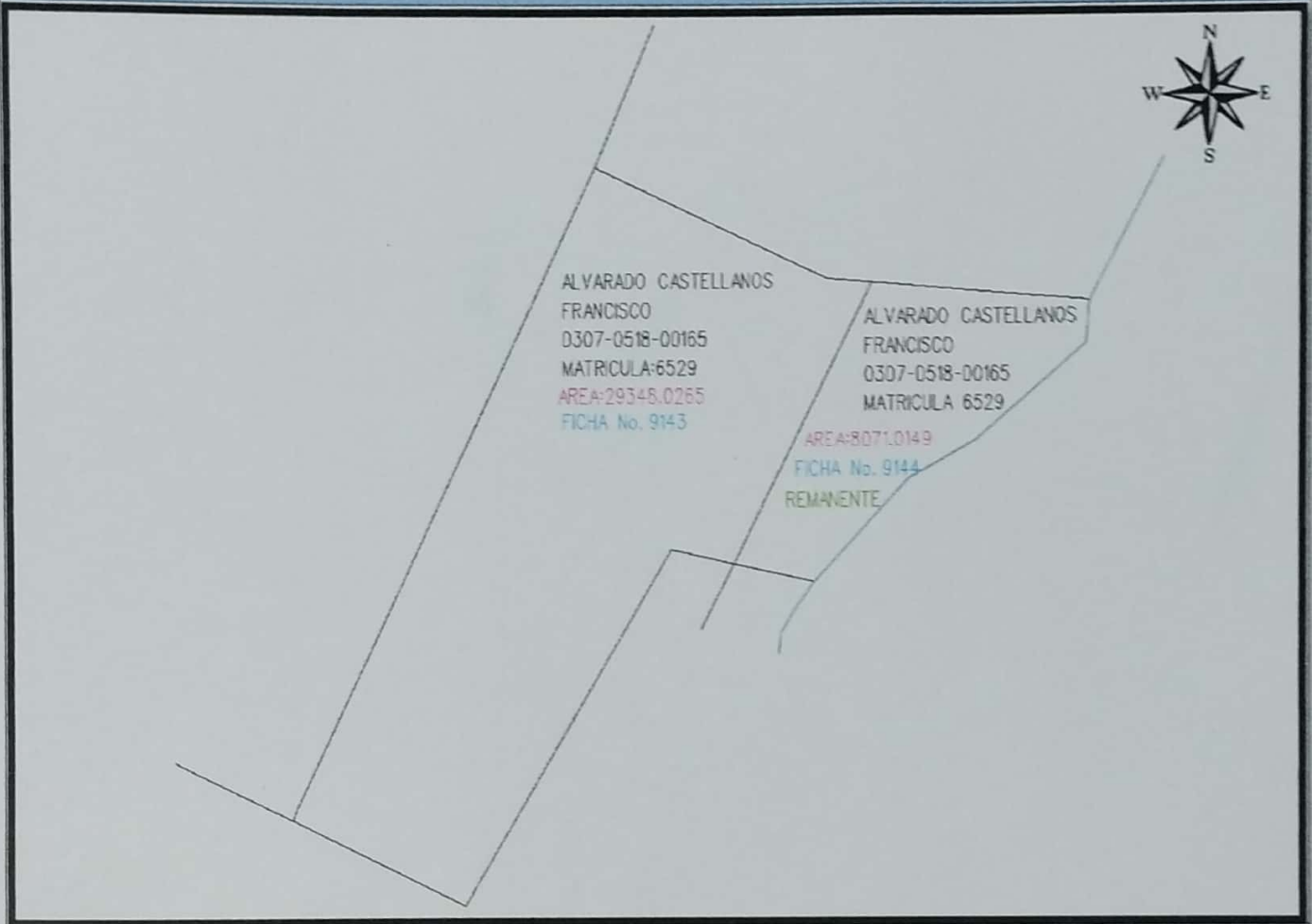

DEPARTAMENTO DE CATASTRO MUNICIPAL DE LAMANI

PROPIETARIO	ALVARADO CASTELLANOS FRANCISCO		08/09/2023
CLAVE CATASTRAL	0307-0518-00165	JEFE DE CATASTRO IRIS YOCONDA LIZARDO	
UBICACIÓN	LAMANI, LAMANI, COMAYAGUA		
AREA:			