



**MUNICIPALIDAD DE
LA LIMA**

**¡TU FUTURO,
NUESTRO
COMPROMISO!**

12 DE DICIEMBRE DE 1981

**ALCALDIA MUNICIPAL DE LA
LIMA, CORTES**



CABILDO ABIERTO

**RENDICIÓN
DE CUENTAS
2022**



PRESUPUESTO DE INGRESOS

AÑOS 2023-2022



	AÑO 2023	AÑO 2022
INGRESOS TRIBUTARIOS	125,551,270.33	88,651,400.81
INGRESOS NO TRIBUTARIOS	53,810.598.75	34,902,015.77
TRANSFERENCIAS	24,199,290.39	23,033,290.39
PRESTAMOS		
INGRESOS DE CAPITAL	56,725,790.05	55,484,685.45
OTROS INGRESOS	18,203,578.20	14,832,895.76
	278,492,527.72	216,904,288.18

Presupuesto de Egresos años 2023-2022



	AÑO 2023	AÑO 2022
SERVICIOS PERSONALES	71,545,616.28	64,817,123.18
SERVICIOS NO PERSONALES	22,632,530.00	19,082,530.00
MATERIALES Y SUMINISTROS	4,682,046.21	3,892,325.92
BIENES CAPITALIZABLES	108,199,800.00	92,159,800.00
OTRAS TRANSFERENCIAS	21,310,535.42	28,873,268.86
SERVICIO DE LA DEUDA	50,200,000.00	8,079,240.22
	278,490,527.72	216,904,288.18

MUNICIPALIDAD DE LA LIMA PLAN DE INVERSIONES

EL Municipio NUMERO	EL Municipio CÓDIGO	EL Municipio DESCRIPCIÓN	EL Municipio COLONIA	EL Municipio PLAZO	EL Municipio VALOR
1	0.60111400430413	Adquisicion de terrenos para usos varios Crematorio	EL Municipio	Corto Plazo	3,000,000.00
SUB TOTAL					3,000,000.00
SUB TOTAL					-
NUMERO	CÓDIGO	DESCRIPCIÓN	COLONIA	PLAZO	VALOR
3	0.60111400440442	Vehiculo 4X4	EL Municipio	Corto Plazo	875,000.00
4	0.60111400440442	Camion de Trabajo	EL Municipio	Corto Plazo	900,000.00
	0.60111400440442	Retroexcavadora	EL Municipio	Corto Plazo	4,000,000.00
5	0.60111400440442	Compra de Patrol	EL Municipio	Corto Plazo	8,000,000.00
SUB TOTAL					13,775,000.00
NUMERO	CÓDIGO	DESCRIPCIÓN	COLONIA	PLAZO	VALOR
6	0.60111400440448	Planta Electrica	EL Municipio	Corto Plazo	1,500,000.00
SUB TOTAL					1,500,000.00
NUMERO	CÓDIGO	DESCRIPCIÓN	COLONIA	PLAZO	VALOR
7	0.60111400460461	Mantenimiento y mejoras Edificio Municipal	Municipalidad	Corto Plazo	1,000,000.00
	0.60111400460461	Angares o Bodegas de dos niveles	Municipalidad	Corto Plazo	3,000,000.00
	0.60111400460461	Sala de Velatorio Municipal	Municipalidad	Corto Plazo	1,500,000.00
	0.60111400460461	Construccion y mejora Edificio Casa de la Cultura	Col Sitratenco	Corto Plazo	1,000,000.00
	0.60111400460461	Escuela Mirtha Torres de Mejia	Col Planeta	Corto Plazo	1,500,000.00
	0.60111400460461	Manuel de Jesus valencia	Col La paz	Corto Plazo	2,000,000.00
	0.60111400460461	Escuela Enma romero de Callejas	Col Independencia	Corto Plazo	1,000,000.00
		Instituto Jose Dolores Gonzales	Col Nuevo San Jua	Corto Plazo	1,000,000.00

8	0.60111400460461	Mantenimiento y mejoras de Canchas	del municipio	Corto Plazo	2,000,000.00
9	0.60111400460461	Proyectos Convivir 12% Contraparte	Municipio	Corto Plazo	3,500,000.00
11	0.60111400460461	Construcción centro de salud	Col San Juan	Corto Plazo	1,500,000.00
		Construcción o mejoras centro de salud Alfonso Cordova	Col Planeta	Corto Plazo	1,000,000.00
		Construcción de Nichos Funebres	Cementerio	Corto Plazo	3,000,000.00
		Construcción o Mejoras centro de salud Trinidad Moreno	Col Lima Nuevas	Corto Plazo	1,000,000.00
12	0.60111400460461	Construcción Anfiteatro Municipal	Parque Central	Corto Plazo	2,000,000.00
SUB TOTAL					26,000,000.00
NUMERO	CÓDIGO	DESCRIPCIÓN	COLONIA	PLAZO	VALOR
14	0.60111400440464	Construcciones, adiciones y mejoras de sistema de agua Potable	EL Municipio	Corto Plazo	5,600,000.00
SUB TOTAL					5,600,000.00
NUMERO	CÓDIGO	DESCRIPCIÓN	COLONIA	PLAZO	VALOR
16	0.60111400440465	Construcciones, adiciones y mejoras de sistema de agua Alcantarillado (Poza de los Alcaldes)	EL Municipio	Corto Plazo	25,000,000.00
SUB TOTAL					25,000,000.00
18	0.60111400460466	Const. Adic. Y Mejoras, Calles	Calles Calles	Corto Plazo	12,000,000.00
19		Const. Adic. Y Mejoras, Calles adoquinamiento			3,000,000.00
SUB TOTAL					15,000,000.00
NUMERO	CÓDIGO	DESCRIPCIÓN	COLONIA	PLAZO	VALOR
21	0.60111400460467	Construcción Parques(Memorial)			1,000,000.00
	0.60111400460467	Construcción Parques			2,500,000.00
SUB TOTAL					3,500,000.00
NUMERO	CÓDIGO	DESCRIPCIÓN	COLONIA	PLAZO	VALOR
22	0.60111400460468	Construcción adic. Mejora Obras Urbanísticas Diversas	Varias	Corto Plazo	3,000,000.00
SUB TOTAL					3,000,000.00
NUMERO	CÓDIGO	DESCRIPCIÓN	COLONIA	PLAZO	VALOR
23	0.60111400460472	Mant. De Obras Protección	Varias	Corto Plazo	3,000,000.00
SUB TOTAL					3,000,000.00
NUMERO	CÓDIGO	DESCRIPCIÓN	COLONIA	PLAZO	VALOR
22	0.60111400460475	Construcciones adiciones y mejoras de carreteras y puentes Pavimentación Calle Principal Col Planeta	Col Planeta	Corto Plazo	3,000,000.00
			Col Planeta	Corto Plazo	3,000,000.00
SUB TOTAL					6,000,000.00
Total					106,376,000.00

Balance General

31 de Diciembre 2022

ACTIVOS

ACTIVO CORRIENTES

BANCOS

15,300,344.03

INVERSION

149,697.00

CUENTAS X COBRAR

29,606,233.02

DOCUMENTOS X COBRAR

51,170,816.91

INVENTARIO MATERIALES

306,017.42

TOTAL ACTIVOS CORRIENTES

96,533,108.38

ACTIVO



CUENTAS POR COBRAR

Cuentas x Cobrar	29,606,233.02
Documentos x Cobrar.	51,170,816.91

TOTAL CUENTAS POR COBRAR 80,777,049.93



CUENTAS POR COBRAR

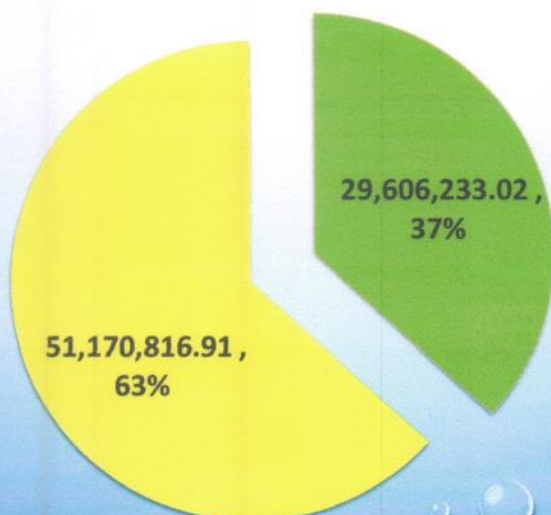

■ CUENTAS POR COBRAR ■ DOCUMENTOS POR COBRAR

MORA TRIBUTARIA

BIENES INMUEBLES	42,515,644.56
INDUSTRIA Y COMERCIO	5,690,717.41
SERVICIOS PUBLICOS	622,540.18
APREMIO	2,276,991.56
NOTAS DE CREDITO	64,923.20
TOTAL	51,170,816.91

MORA TRIBUTARIA 2022



BALANCE GENERAL 31 de Diciembre 2022

ACTIVOS DIFERIDOS

GASTOS PAGADOS POR ANTICIPADO	65,734,929.89
OBRAS PUBLICAS EN CONSTRUCCION	26,723,186.52
FIDEICOMISO	<u>261,044,118.40</u>
TOTAL ACTIVOS DIFERIDOS	353,502,234.81

TOTAL ACTIVOS	663,170,222.92
----------------------	-----------------------

BALANCE GENERAL 31 de Diciembre 2022

PASIVOS CORRIENTES

CUENTAS POR PAGAR	69,174,539.65
PRESTAMOS POR PAGAR	348,803,348.35
OTRAS CUENTAS X PAGAR	24,839,996.21
TOTAL PASIVOS	<u>442,817,884.21</u>
PASIVOS DIFERIDOS	70,841,772.96
PATRIMONIO ACUMULADO	<u>149,510,565.75</u>
SUMA PASIVO + CAPITAL	663,170,222.92

BALANCE GENERAL PASIVOS 31 de Diciembre 2022

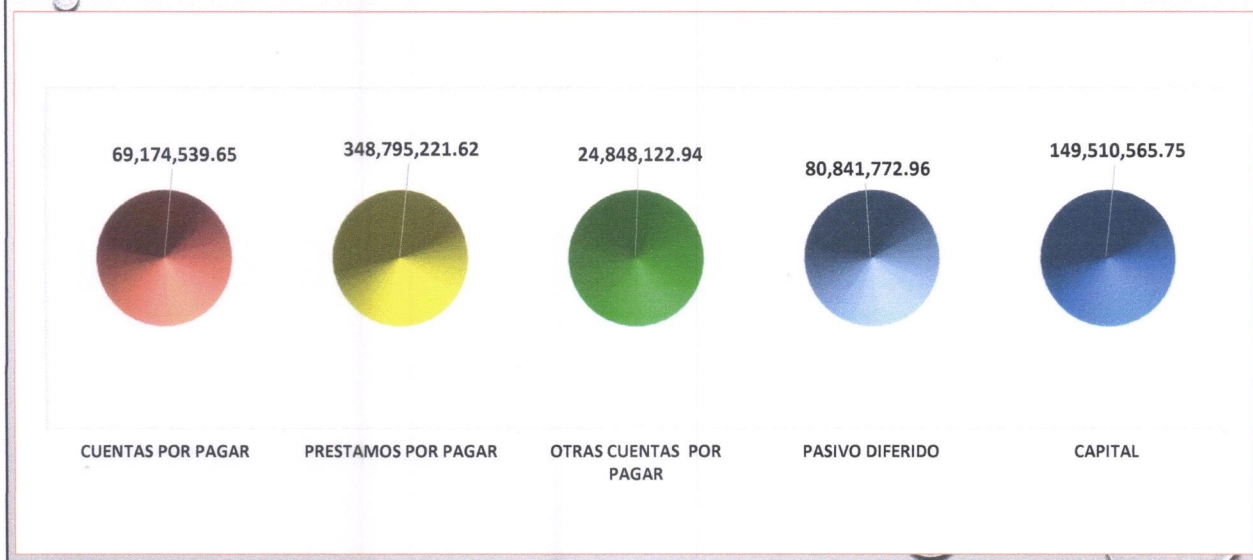

CUENTAS POR PAGAR



Contratistas	41,596,299.02
Deducciones por Pagar	6,792,938.30
Cuentas por Pagar Emplea.	7,520,434.56
Otras cuentas por pagar	13,264,867.77
Prestamos por pagar L/P	348,795,221.62
Otras cuentas por pagar L/P	24,839,996.21
TOTAL CUENTAS POR PAGAR	442,809,757.48

CUENTAS POR PAGAR

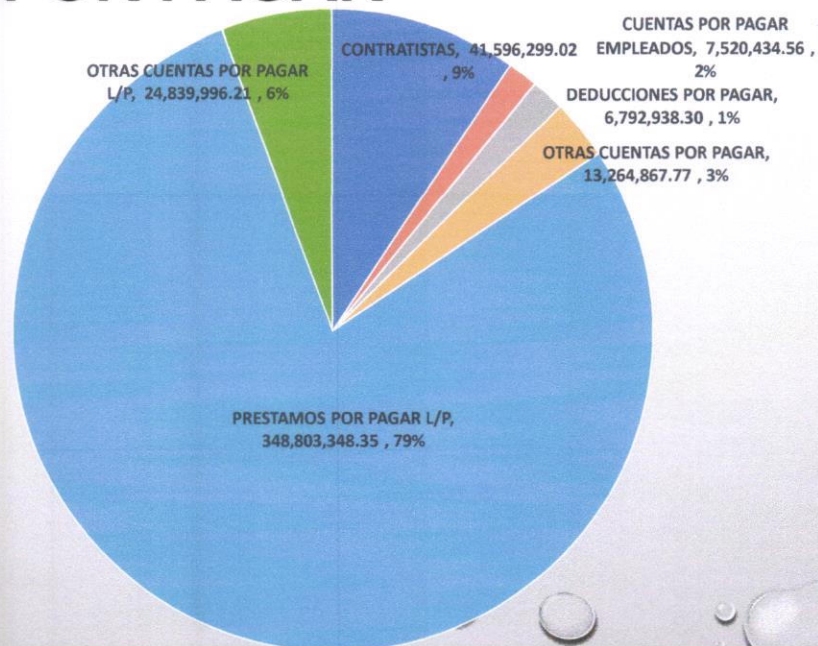

Comparativo de Cuentas por Pagar

2021	476,390,254.66
2022	<u>442,809,757.48</u>
<u>Disminución.</u>	33,580,497.18

ENTIDAD ACREEDORA	TOTAL		
camiones y motores camosa	403,469.82	Planillas Pendientes de Pago	8,884,174.86
Miguel Angel Lindo Vargas/Popeyito	168,650.98	Prestaciones Laborales	7,550,156.76
Ferreteria J. Bendeck	56,268.64	Otras	8,146,433.79
Alberto Escobar Midence	196,907.12	Cuentas por pagar Ayudas Varias	106,500.00
Reinaldo Maldonado Ramos	741,904.20	Ferreteria La Nueva	90,531.31
Maria Ermes Reyes Saucedo	647,625.66	Impresora Comercial	20,125.00
Godofredo Martinez	466,234.96	Grupo MC	500,000.00
Jorge Humberto Melendez Lopez	173,725.40	ACOSA	255,254.64
Doris Antonia Medina Lopez	30,490.65	Impresora Comercial	47,250.00
Wilmer Alvarado Lopez	342,087.32	Bombero La Lima	1,140,652.11
Javier Antonio Garcia Calix	52,500.00	Cuentas por Pagar Escuelas, CCEPRE	256,400.00
Derguin Estanislao Santos	188,847.76	Acumuladores Astro	72,814.80
Orlin Lenin Reyes Padilla	255,100.00	Funeraria La Principe	17,000.00
Brayan Josue Ordoñez	102,503.37	Industria Panavision	83,168.14
Francisco Meza/ Servicios Multiples	48,190.40	Italika La Lima	3,035.00
Ferreteria Todos	15,183.20	Kelvin Yovani Licono Obando	74,811.00
Jose Antonio Dimas Rodriguez	421,675.20	Gasolinera UNO/Ana Jacqueline Irias	318,932.03
Oscar Hernan Caceres Canales	193,618.78	Oscar Antonio Artica Orellaa	163,325.00
Denis Alexander Vasquez Rios	76,535.60	Delmy Xiomara Cordova Miranda	196,160.89
Hector Samuel Valladares	1,762,418.01	Inversiones Hey	563,727.00
Brayan Mauricio Rivera Barahona	658,825.43	Inversiones Dm y Mr	384,063.00
Martha Delia Salazar Duron	500,924.00	Otras cuentas por Pagar	211,231.80
Angel Antonio Ramos Reyes	206,310.13		
			36,795,743.76

ESTADO DE RESULTADO 31 de Diciembre 2022

INGRESOS CORRIENTES

Ingresos Tributarios	46,706,630.09
Ingresos no Tributarios	28,025,398.60
Ingresos por Servicios Públicos	25,190,192.78

INGRESOS DE CAPITAL

Contribuciones por Mejoras	191,170.39
Transferencias	29,152,490.44
Donaciones	331,589.98
Otros Ingresos	2,500.00
Descuentos	-8,201,833.05

TOTAL INGRESOS

121,398,139.23

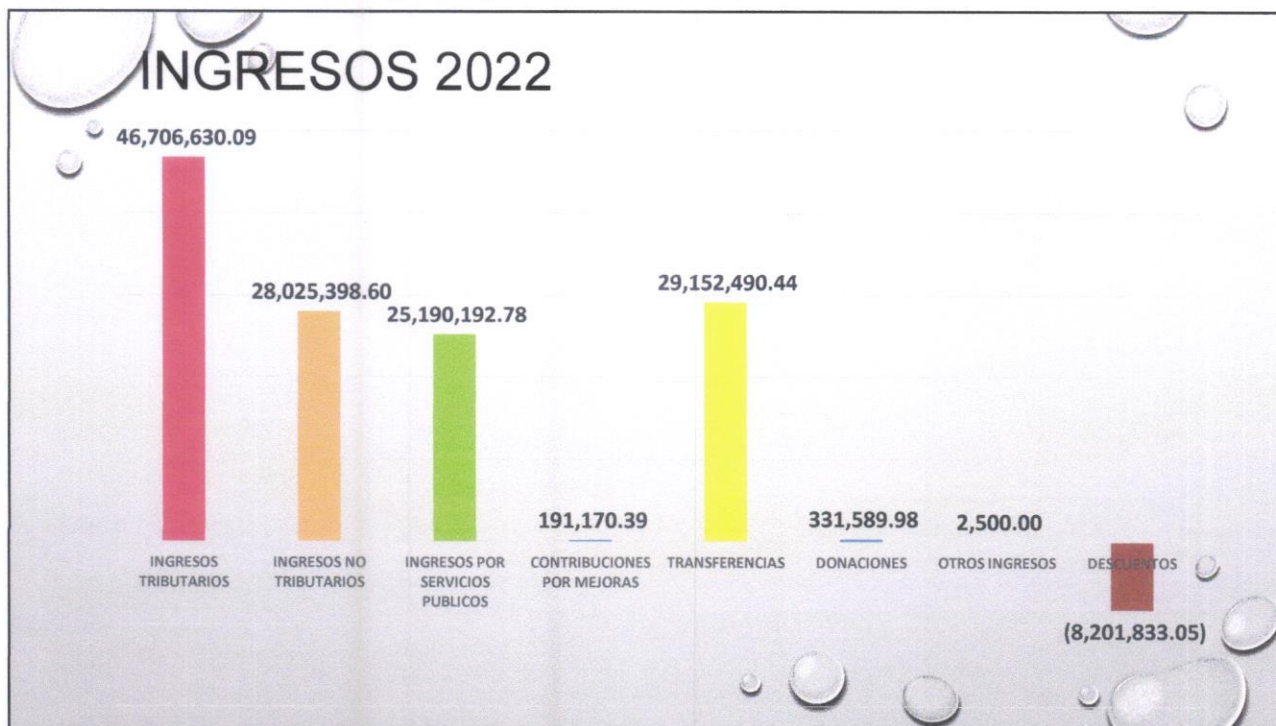

EGRESOS 2022

SERVICIOS PERSONALES	53,548,605.57
SERVICIOS NO PERSONALES	14,690,461.22
MATERIALES Y SUMINISTROS	2,393,698.82
BIENES CAPITALIZABLES	20,025,108.98
TRANSFERENCIAS	14,274,467.85
SERVICIO DE LA DEUDA	10,891,008.69
TOTAL GASTOS	115,823,351.13

Relación Ingreso Vrs Egresos 2022

Ingresos	121,398,139.23
Egresos	<u>115,823,351.13</u>
Superávit.	5,574,788.10

PROYECTOS EDUCACION 2022





PROYECTOS EDUCACION 2022



PROYECTOS EDUCACION 2022



REPARACION DE BORDOS





REPARACION DE COMPUERTAS

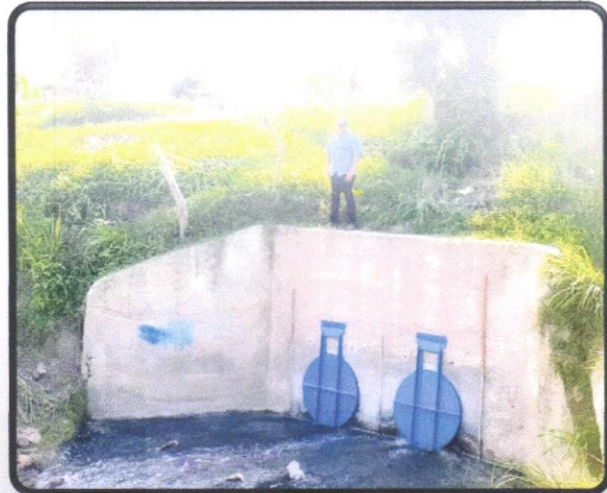



LIMPIEZA DE TUBERIAS



CONSTRUCCION DE TANQUE.



AYUDAS SOCIALES





OFICINA DE DEPORTES



OFICINA DE DEPORTES



OFICINA DE LA JUVENTUD

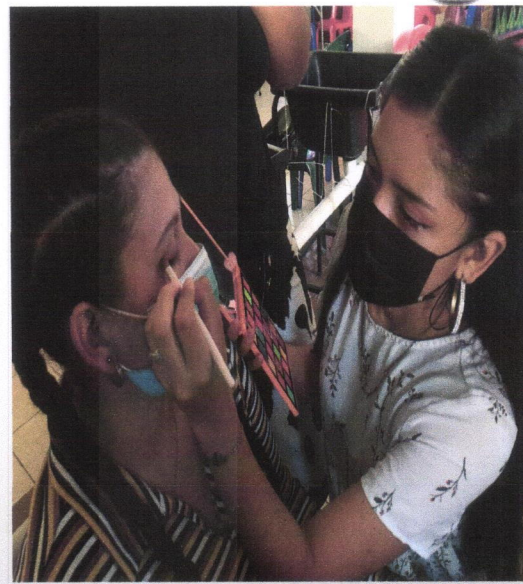



PAVIMENTACION



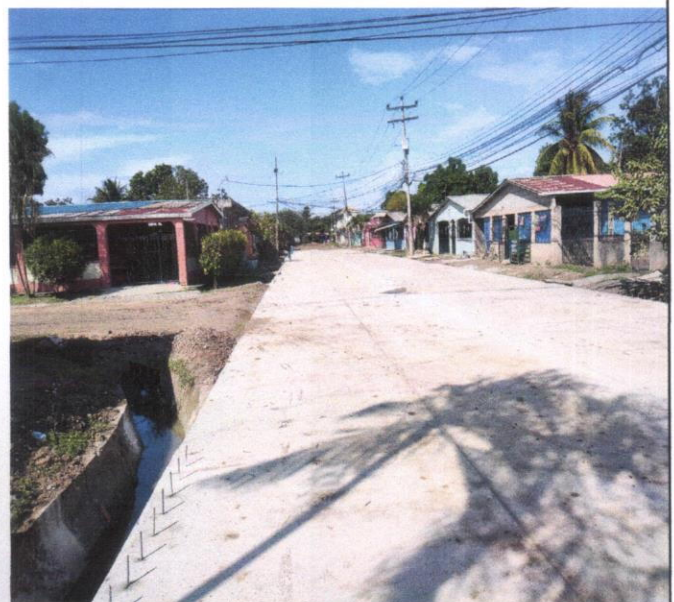
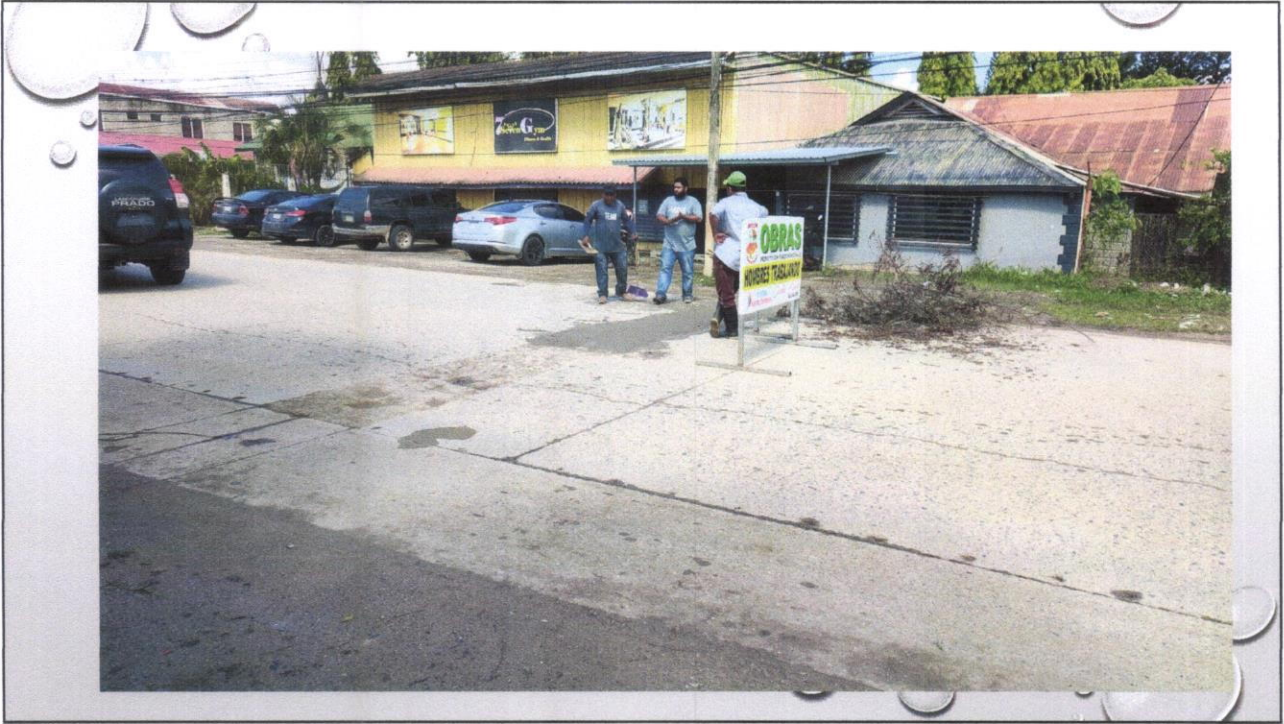

REPARACION DE CALLES

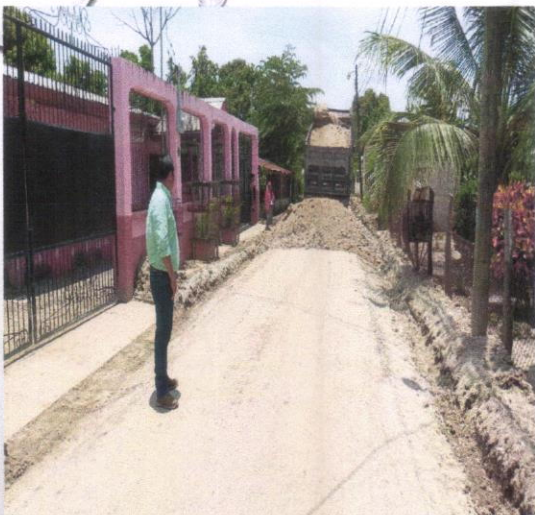



MEDIO AMBIENTE



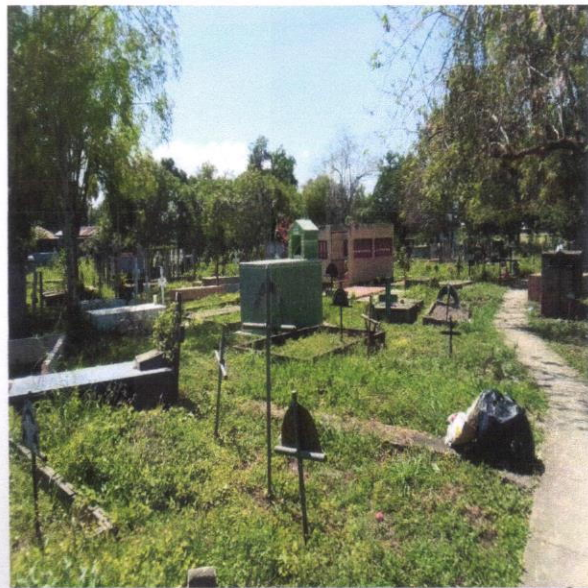
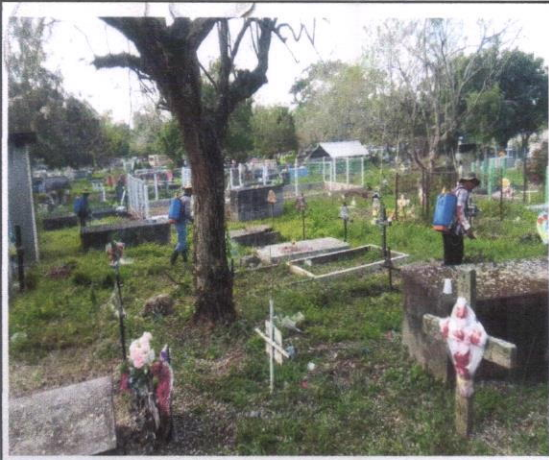

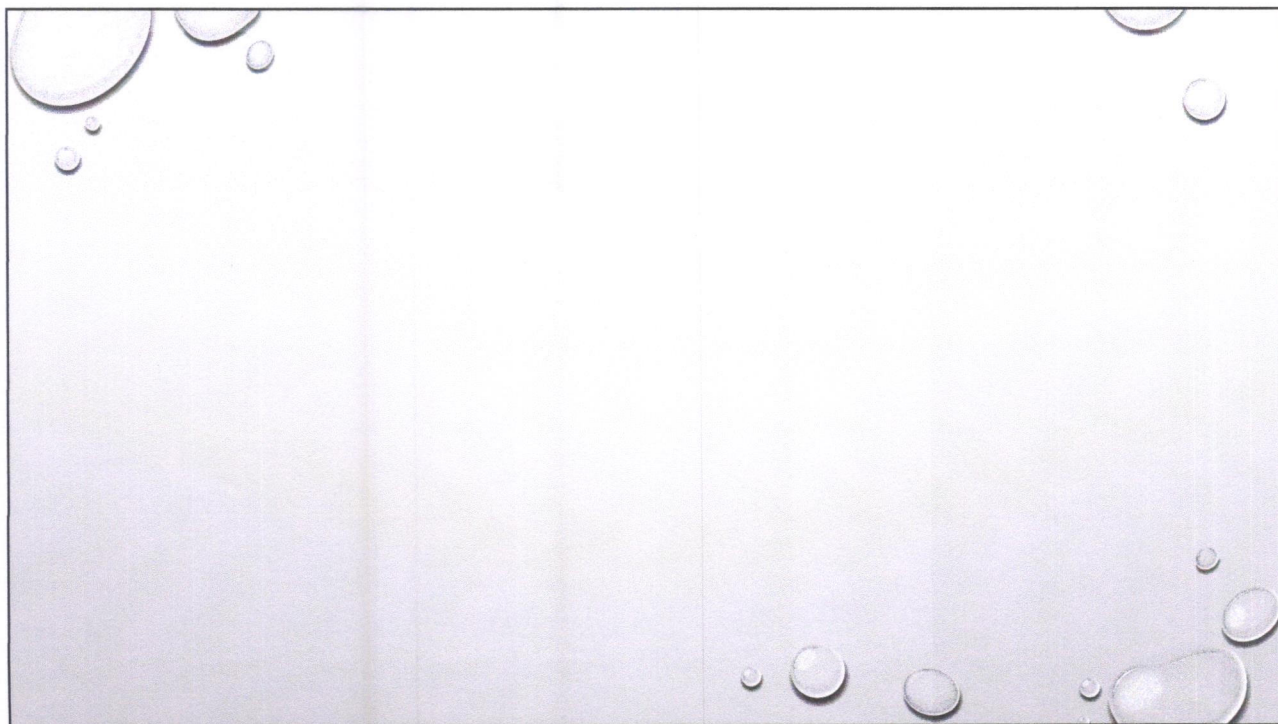

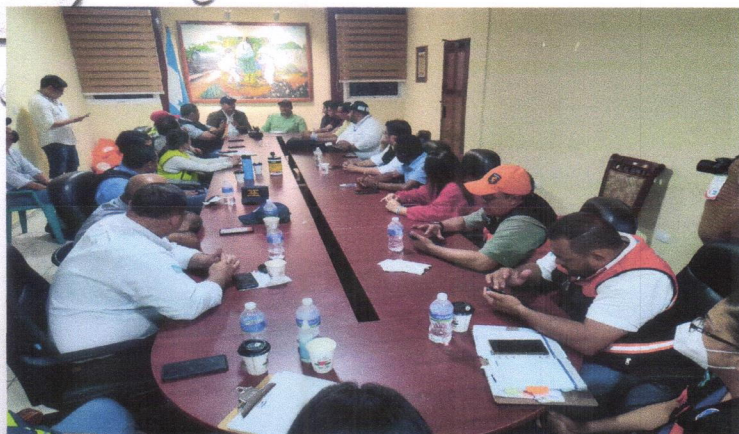

REUNIÓN DE COMPROMISO CON EL PUEBLO DE LA LITIA, CON EMPLEADOS DEL DEPARTAMENTO DE CURESE



VISITA DE HÉCTOR ZELAYA, SECRETARIO PERSONAL DE LA PRESIDENTA IRIS Xiomara CASTRO DE ZELAYA, SIT SECRETARIA DE INFRAESTRUCTURA Y TRANSPORTE Y EL FONDO HONDUREÑO DE INVERSIÓN SOCIAL (FHIS)

