



MUNICIPALIDAD DE PUERTO LEMPIRA, DEPARTAMENTO DE GRACIAS A DIOS
PLAN DE DESARROLLO MUNICIPAL (PDM)
(CON ORDENAMIENTO TERRITORIAL)



Puerto Lempira, Gracias A Dios, Honduras, Centro América, 2020

Puerto Lempira, Gracias a Dios, 2020

Temática: Planificación Municipal

Autor: Municipalidad de Puerto Lempira, Gracia a Dios

Revisión:

Edición:

Diagramación: ...

Impresión:

...

Primera edición: _____

Este documento ha sido posible en su elaboración por el Proyecto Formulación de Planes de Desarrollo Municipal con Enfoque en Ordenamiento Territorial (PDM-OT) SDHJGD/ JICA- FOCAL II, el Consultor Rene Santiago Rosales y la Municipalidad de Puerto Lempira, Departamento de Gracias a Dios.

Los conceptos y opiniones expresadas por el autor no necesariamente reflejan la política y filosofía institucional de los patrocinadores y editores. Se autoriza la reproducción total o parcial de este documento siempre y cuando se cite su fuente.

EQUIPO TÉCNICO IMPULSOR DEL PROCESO

Coordinación General:

Alcalde Municipal: José Edgardo Saicion Romaldo

Vice Alcaldesa: Ana Julia Echeverría Bendles

Corporación Municipal:

Regidor 1: Eduardo Sinclair Chow

Regidor 2: Jessenia Granuel Arrechavala

Regidor 3: Harry Henrique Padilla

Regidor 4: Ramón Antonio Nell Manister

Regidor 5: Francisco Javier Medina Starthar

Regidor 6: Jony Gilberto Varela Álvarez

Regidor 7: Santiago Manzanares Ruiz

Regidor 8: Rogelio Elvir Aguilar

Regidor 9: Dilcia Bernadeth Echeverría Bendles

Regidor 10: Amparo Paman Melauth

Coordinación Técnica Municipal

René Santiago Rosales

Coordinación Interinstitucional

- Municipalidad de Puerto Lempira
- Mancomunidad MAMUMH
- SDGJ/JICA-FOCAL II

Equipo Técnico Asesor

Ramón Antonio Torres jefe de la Unidad de Planificación (Dirección de Planificación y Gobernabilidad local)

LISTADO DE LIDERES PARTICIPANTES: PRESIDENTES DE PATRONATOS Y AUXILIARES

CARGO	NOMBRE	COMUNIDAD	Nº IDENTIDAD
Presidente de patronato Auxiliar			
Presidente de patronato Auxiliar			
Presidente de patronato Auxiliar			
Presidente de Patronato			
Presidente de patronato			
Presidente de Patronato			
Presidente de Patronato Auxiliar			
Presidente de Patronato Auxiliar			
Presidente de Patronato Auxiliar			
Presidente de patronato			
Presidente de patronato Auxiliar			
Presidente de patronato Auxiliar			
Presidente de Patronato			
Presidente de patronato Auxiliar			
Presidente de Patronato Auxiliar			
Presidente de Patronato Auxiliar			
Presidente de Patronato Auxiliar			
Presidente de Patronato Auxiliar			
Presidente de Patronato			

PRINCIPALES SIGLAS UTILIZADAS EN ESTE DOCUMENTO

AMHON:	Asociación de Municipios de Honduras
JICA:	Agencia de Cooperación Internacional del Japón
CEP:	Comité Ejecutor de Proyectos
ERP:	Estrategia para la Reducción de la Pobreza
FHIS:	Fondo Hondureño de Inversión Social
FOCAL:	Proyecto de Fortalecimiento de Capacidades Locales
FODA:	Fortalezas, Oportunidades, Debilidades y Amenazas
JICA:	Agencia de Cooperación Internacional del Japón
ODS:	Objetivos de Desarrollo Sostenible
PAC:	Plan Anual Comunitario
PEC:	Proyectos de Ejecución Comunitaria
PEM:	Proyectos de Ejecución Municipal
PEDM:	Plan Estratégico de Desarrollo Municipal
PEE:	Plan Estratégico Especial
PDC:	Plan de Desarrollo Comunitario
PDM:	Plan de Desarrollo Municipal
PIMP:	Plan de Inversión Municipal Multisectorial y Plurianual
PIMA:	Plan de Inversión Municipal Anual
POA:	Plan Operativo Anual
PZT:	Plan Zonal Territorial
PMOT:	Plan Municipal de Ordenamiento Territorial
SDGJD:	Secretaría de Gobernación Justicia y Descentralización
UTM:	Unidad Técnica Municipal
UMA:	Unidad Municipal Ambiental

Introducción

El Documento que a continuación se presenta contiene el resultado de la **Planificación para el Desarrollo Municipal (PDM)** del Municipio de **Puerto Lempira, Departamento de Gracias a Dios** construida con base en la metodología de Planificación impulsada por el Proyecto FOCAL II que parte de una experiencia piloto desarrollada en el Consejo Intermunicipal Higuito, las características principales de este tipo de proceso es la inclusión de los diversos actores sociales partiendo de la estructura de base comunitarias, la necesidad de planificar el desarrollo Municipal tiene su causa en la problemática latente en nuestro país donde las acciones en beneficio de la población han sido monopolizadas por los entes gubernamentales y se ve el desarrollo de forma descendente con soluciones a problemáticas vistas de arriba así abajo sin antes conocer la realidad social y mucho menos los entornos rurales donde la voz del pueblo ha sido ignorada es por ello que el interés que predomina en el proceso versó en conocer el contexto social como variable independiente de las condiciones interculturales que se desarrollan en el cada una de las comunidades de dicho ambiente social para iniciar con una planificación ascendente que conozca de la realidad de los pueblos, metodológicamente se desarrollaron diferentes etapas que contribuyeron a éxito del proceso iniciando con la aplicación de una Línea base censal para construir una información actualizada del entorno Municipal que posteriormente se convertiría en la herramienta de proyección social en los Planes de Desarrollo Comunitario PDC, fortaleciendo las estructuras zonales en los PZT y con ello sentar una base de acciones transformadoras a nivel de Municipio con la construcción de una visión compartida que refleje el deseo de todos y todas interesados en el desarrollo del mismo como insumo fundamental para la construcción del PEDM y posteriormente condensar las ideas de proyecto de los diferentes niveles de planificación para presupuestar el desarrollo de las actividades dentro del Plan de Inversión Municipal Multisectorial y Plurianual en el nivel Zonal, estratégico fortalecido con la revisión de otros planes sectoriales y con ello reflejar el cumplimiento de nuestro objetivo principal a nivel de territorio que es el de Coordinar el desarrollo municipal, fortaleciendo las estructuras comunitarias a través de metodologías participativas incluyentes para vivificar el liderazgo y la descentralización de acciones Comunitarias, estableciendo alianzas estratégicas institucionales en función del logro de los objetivos y metas del proceso, generando un impacto social con el empoderamiento de los diversos actores locales.

1. Resumen Ejecutivo

En el presente documento se encuentra el Plan de Desarrollo Municipal con Énfasis en el ordenamiento Territorial (**PDM-OT**) del municipio de Puerto Lempira del departamento de Gracias a Dios. Fue realizado con la participación activa de actores comunitarios e Institucionales articulando un proceso de formación aplicada en formulación de planes de desarrollo rurales territoriales con la aplicación de instrumentos indicados en la —**Guía Metodológica para la Formulación de Planes de Desarrollo Municipal con enfoque de Ordenamiento Territorial (GM-PDM-OT)** promovida por la Secretaria Técnica de Planificación y Cooperación Externa (SEPLAN), entidad responsable de normar los procesos de planificación del desarrollo en Honduras.

Se realizó en una primera etapa un diagnóstico socioeconómico y agroecológico del municipio de origen y tradición cultural indígena ubicado en Puerto Lempira. A pesar de estas potencialidades es un municipio que enfrenta niveles de pobreza e inseguridad alimentaria muy fuertes como lo refleja el estudio línea base realizado: más del 88.24 % de la población cuenta con menos de 1 dólar al día de ingresos, un poco más del 40.44 % de la población no tienen ingresos suficientes para poder alimentarse 3 tiempos al día, el Nivel de acceso a los servicios básicos son muy limitados 100 % de la población no tiene acceso al agua potable y se abastecen por medio de pozos y ríos; consumiendo así una agua de mala calidad. De acuerdo al resumen de los indicadores nuestro municipio refleja los siguientes resultados el cual hace una proyección de la condición de vida de nuestros habitantes, desglosándose de la siguiente forma:

Se realizó una zonificación integral del municipio que permitió diferenciar 6 zonas con sus problemáticas y potencialidades propias:

- Zona I: Auhyá Yari, Peri-urbana, de servicios y bien articulada a los mercados, pertenece al Sistema Lagunar de Karataska en el que existen los recursos pesqueros necesarios para la base de su sustento. A la pesca artesanal para consumo doméstico se le suma la agricultura de subsistencia, que aprovecha los suelos fértiles que existen en la región para el cultivo de productos como yuca, malanga y arroz.

Zona II: Zona costera, La pesca con aperos industrializados se traduce en una fuente importante de ingresos económicos, siendo los peces cíclicos las especies más buscadas, como machaca o tuba, guapote, masmas, sasin, cawacha y róbalo.

Su principal fuente de trabajo asalariado es la contratación de jóvenes como buzos en los barcos industriales, para la captura de langosta y caracol, y la pesca de camarón en flotas pesqueras, así como la extracción y comercialización de medusa y pepino de mar.

El bosque de mangle es el ecosistema litoral dominante

- Zona III: Laka Rio y Laka llano, zona baja y aislada, con agricultura de Subsistencia diversificada, siembra y cultivo de arroz, yuca Filipita y malanga disponibilidad en agua.
- Zona IV: Segovia y Frontera, Alta boscosa de Recarga Hídrica suelos fértiles y producción Agrícola y ganadera.
- Zona V: Auka, zona baja y aislada, boscosa, con agricultura de Subsistencia diversificada, siembra y cultivo de arroz, yuca Filipita y malanga disponibilidad en agua.
- Zona VI: Tipi, zona baja y aislada, Boscosa, con agricultura de Subsistencia diversificada, siembra y cultivo de arroz, yuca Filipita y malanga disponibilidad en agua.

De esta visión se derivaron 3 objetivos estratégicos con sus respectivos criterios de éxito:

- Conservación y manejo sostenible de los recursos naturales para reducir el impacto del cambio climático y del crecimiento de la población sobre los diferentes ámbitos del desarrollo.
- Consolidar una agricultura familiar campesina e indígena, agroecológica, dinamizadora de procesos económicos, sociales y ambientales en el territorio, y como base para mejorar la Seguridad Alimentaria y Nutricional, fortaleciendo procesos asociativos enfocados al incremento de la productividad de la economía local.
- Promover el desarrollo humano mediante el fortalecimiento de la gobernanza compartida, la equidad y la inclusión social.

Desde estos objetivos estratégicos se derivaron 7 líneas estratégicas de desarrollo, definiéndose para cada una los ejes temáticos prioritarios, así como las actividades y acciones prioritarias a implementar en los próximos años.

- 1.- Ordenamiento Territorial, gestión de riesgo y ACC.
- 2.- Conservación y aprovechamiento sostenible del recurso bosque.
- 3.- Manejo Integrado de Recursos Hídricos.
- 4.- Fortalecimiento de sistemas agroalimentarios resilientes al cambio climático mediante la diversificación productiva con sistemas agroforestales y agrosilvopastoriles, basados en prácticas agro-ecológicos y en una cultura alimentaria orientada a la salud basada en alimentos.
- 5.- Desarrollo económico local basado en el fomento de cadenas sostenibles de valor e iniciativas emprendedoras en el cultivo de granos básicos, la pesca y la ganadería.

6.- Fortalecimiento de una —Plataforma de participación para el Desarrollo de Puerto Lempira, como principal espacio para la concertación público-privada del municipio y para el seguimiento-evaluación del plan de desarrollo municipal

7.- Promocionar y fortalecer la identidad Cultural Miskitu.

Ejes Temáticos	Variables de Análisis
1. Ordenamiento territorial	Límites territoriales, fuentes de agua, quebradas y ríos, zonas productoras de agua, uso forestal, ubicación vías de comunicación, zonas vulnerables, tenencia de la tierra, áreas relevantes de uso específico, servicios básicos, asentamientos humanos, biodiversidad existente
2. Salud y Nutrición	Incidencia de enfermedades, desnutrición, mortalidad materna, mortalidad infantil, atención de partos.
3. Educación	Niños en edad escolar, niños actualmente estudian por nivel, niños cursan o cursaron un grado, niños estudian ahora, niños no estudian.
4. Recursos Naturales y Ambiente	Uso de leña para cocinar, bosque, fauna, contaminación existente.
5. Grupos Vulnerables	Niñez, Juventud, Mujeres, Tercera Edad.
6. Vivienda	Tenencia, condiciones, hacinamiento, baños, letrinas, familias por vivienda, problemas de la vivienda, materiales de construcción, energía para cocinar.
7. Agua y Saneamiento	Cobertura y calidad del servicio de agua, disposición de la basura, aseo de calles, disposición de excretas.
8. Economía	Producción, distribución, consumo, empleo, ingresos, acceso al financiamiento, migración, remesas, producen para la venta, profesiones, oficios, ocupaciones.
9. Seguridad Alimentaria	Ingresos ajustan para alimentarse, producción de alimentos, satisfacen autoconsumo.
10. Tierra	Acceso a la tierra, tenencia de la tierra de los que la trabajan.
11. Participación	Mujeres, hombres.
12. Seguridad Ciudadana	Violencia, robos, homicidios.
13. Infraestructura Social	Vial, electricidad, escuelas, centros de salud, centros comunitarios.
14. Turismo	Atractivos, recreación, infraestructura.

PROYECTOS ZONALES PRIORIZADOS EN EL PIMP

#	EJES TEMÁTICOS	# IDEAS DE PROYECTOS
1	Ordenamiento Territorial	282
2	Salud y Nutrición	300
3	Educación	271
4	Recursos Naturales y Ambiente	170
5	Grupos Vulnerables	548
6	Vivienda	268
7	Agua y Saneamiento	208
8	Seguridad Alimentaria	280
9	Infraestructura Social	279

I. MARCO DE REFERENCIA

1.1 ANTECEDENTES HISTÓRICOS DE PUERTO LEMPIRA

A. Surgimiento del Municipio:

1. Fecha de Fundación:

- ✚ El municipio de Puerto Lempira, Departamento de Gracias a Dios fue creado el año de 1957, cuenta con una extensión territorial de 8,063 Km².

2. Origen del nombre del Municipio:

- ✚ Puerto Lempira es la cabecera del Departamento de Gracias a Dios, mejor conocido como la Muskitia hondureña, Se llamaba Auhyá Yari, que quiere decir Playa o Arena Larga, nombre original proveniente del grupo indígena Miskitu, sin embargo, en el año de 1933, el General Carlos Sanabria le cambio el nombre por el actual "PUERTO LEMPIRA", porque no podía pronunciar Auhyá Yari.

3. Primeros Pobladores:

- ✚ Los primeros pobladores del municipio fueron las familias de apellido López Solaiza en el año de 1900, su asentamiento fue en la comunidad de Caukira y la comunidad de Mistruk, luego llegaron las familias de apellido Bermúdez, Brown, Manister y Alfred, en el año de 1920.

4. Primeras Comunidades:

- ✚ las primeras comunidades del municipio que tuvieron asentamientos humanos fueron las comunidades de: Mistruk, Caukira, Laka, Auhyá Yary, Ahuasta y Kiaskira

5. Fecha que recibió categoría de Municipio:

- ✚ Recibió la categoría de municipio el 5 de agosto del año de 1957

6. Costumbres:

- ✚ La población del municipio de Puerto Lempira es un pueblo; donde sus pobladores están muy apegados a sus costumbres y cultura, podemos mencionar algunas como ser:

- ✚ Jugar el fútbol por las tardes y fines de semana.
- ✚ Ir a misas los domingos y días festivos.
- ✚ Jugar a las cartas.
- ✚ Hacer sopa los fines de semana
- ✚ Tomar café por la mañana y por tarde.

7. Tradiciones:

- ✚ Entre las tradiciones sobresalen algunas actividades que se realizan en la celebración de su santo patrono el 19 de marzo de cada año en el que se celebra la feria como ser:
- ✚ Encuentros deportivos, Noches culturales, Fiestas bailables
- ✚ Entre otras fiestas de carácter oficial están: El día de la madre, día del niño, día de la independencia, la navidad y el año nuevo.

8. Gastronomía antigua y existente

- ✚ El Wabul, el tapado, arroz con coco, el pescado en coco,

9. Patrimonio Histórico:

- ✚ su patrimonio histórico por generaciones han sido sus tierras su bosque, la pesca artesanal y todos los recursos naturales existentes en la zona.

10. Primeros servicios públicos:

- ✚ Servicio de correo
- ✚ Cruz roja
- ✚ HONDUTEL

11. Personajes relevantes por su aporte y prestigio al Municipio:

- ✚ El señor Natán Previa
- ✚ El señor Brown Solaiza
- ✚ El señor chino Tatallon
- ✚ La Señora Florinda Flores
- ✚ El señor Luki Yabayak
- ✚ El señor Smelin Wood

12. Actividades económicas que sustentan la población:

- ✚ La Agricultura

- ✚ La Ganadería
- ✚ El comercio informal
- ✚ La pesca artesanal e industrial de pescado, langosta, caracol y camarón
- ✚ Empleados del sector público.

UBICACIÓN GEOGRÁFICA

MAPA DEL MUNICIPIO DE PUERTO LEMPIRA, GRACIAS A DIOS



1- Límites Territoriales:

- ✚ **Al Norte:** con el mar Caribe.
- ✚ **Al Sur:** con la República de Nicaragua,
- ✚ **Al Este:** con el mar Caribe, y el municipio de Ramón Villeda Morales
- ✚ **Al Oeste:** con el Municipio de Wampusirpi y el municipio de Ahuas

2- Extensión Territorial

- ✚ El Municipio de Puerto Lempira tiene una extensión territorial de 8,063 Km²

3- Altura del Municipio referencia casco urbano y punto más alto:

- ✚ La altura media del municipio es de 0 – 249 msnm



4- Coordenadas:

📍 Se encuentra en las siguientes coordenadas: **15°15'55"N - 83°46'28"O**

5- Desglose de Barrios, Aldeas y Caseríos.

Nº	BARRIOS	Nº	ALDEAS	Nº	CASERÍOS
01	El porvenir I	01	Puerto Lempira	01	Cocota
02	El porvenir II	02	Auka	02	Tasbarraya
03	Kasabilia	03	Aurata	03	Parada
04	San Francisco	04	Canco	04	Ujunuya
05	Las Brisas	05	Cauquira	05	Cayo Sirpi
06	La Mora	06	Krata	06	Srumlaya
07	Twibila	07	Kuri	07	Liwakuria
08	Israel	08	Laka Tabila	08	Kahka Yari
09	Aeropuerto	09	Leimus	09	kalum Paman
10	Usupum	10	Mistruk	10	Wis-Wis
11	Cementerio	11	Mocoron	11	Corinto Llano
12	Bella Vista	12	Palkaka	12	Lisagnia
13	Canadá	13	Prumnitara	13	Silal
14	El Hospital	14	Ratlaya	14	Tikuabila
15	San José	15	Rus-Rus	15	Cocodakra
16	Punta Fría	16	Siakualaya	16	Kianka
17	La Esperanza	17	Sirsirtara	17	Tailibila
18	El Centro	18	Suhi	18	Wasita
19	Campo Bautista	19	Tansing	19	Kokal
		20	Tikiuraya	20	Dapat

		21	Tipilalma	21	Alabar
		22	Tuburus	22	Sruji
		23	Twimawala	23	Ahuastigni
		24	Tuntuntara	24	Dakoratara
		25	Uji	25	Liwa
		26	Walpata	26	Lurr
		27	Wauplaya	27	Sari Tawan
		28	Yahurabila	28	Tailyari
		29	Yamanta	29	Tawan Sirpi
				30	Olancho (Lakatarata)
				31	Awaslupia
				32	Suba
				33	Umru
				34	Avibila
				35	Tanslaya
				36	Turalaya
				37	Usang
				38	Suabila
				39	Kalhpu Carata
				40	Salto
				41	Casa Sola
				42	Ujumbila
				43	Ibath
				44	Campo verde
				45	Texas
				46	Uji Landin
				47	Puswaya
				48	Kaskialmo
				49	Pranza
				50	Mabita
				51	Walpakiakira
				52	Tapamlaya
				53	ahuaspagni
				54	Rondin
				55	Sudin
				56	Buena Vista
				57	Ujanata
				58	Raksdimwan
				59	Tipimona
				60	Lisagnipura
				61	Biblilaya
				62	Baikan
				63	Kaski

				64	La Kunka
				65	Nueva Jerusalen

CONTEXTO BIOFÍSICO

1.3 CARACTERÍSTICAS FÍSICAS

1. Topografía del municipio:

- ✚ El municipio de Puerto Lempira es de topografía plana, caracterizada por una diversidad de ecosistemas de llanos, suampos, sistemas lagunares, ríos, bosque manglar, humedales costeros, sabanas de pino, bosque Latifoliado, playas y zonas marinas.

2. Principales ríos y quebradas que lo cruzan:

- ✚ En el municipio alberga varios ríos de mucha importancia ecológica y económica para el municipio, entre ellos están el río Coco o Segovia, río Kruta, río Mocoron, río Warunta, río lisangnipura, microcuenca sahkawala y los sistemas lagunares de Carataska, Tansing, Palkaka, Mistruk y Apalka.

3. Clima:

- ✚ El clima predominante del municipio y de toda la región es tropical, aunque notablemente modificado por la configuración del suelo y por los vientos prevalecientes; por las noches son frescas; la temperatura es cálida en el verano y más fresca en el invierno, siendo octubre, noviembre, diciembre y enero los meses más frío del año.

4. Tipos de Suelos:

- ✚ En el municipio de Puerto Lempira se encuentran varios tipos de suelos, algunos son aptas para el cultivo intensivo pero también se hallan suelos improductivos, fuertemente ácidos con un nivel de PH inferior a 5,0 formados por terrazas aluviales; entre los tipos de suelos están los siguientes: Suelo aluvial, se localizan en las riberas de los ríos del municipio, su característica principal es franco arenoso, generalmente de textura fina, suelo silmacia: Se encuentran en las áreas bajas y planas del municipio, son de composición franco limoso a franco arcillosa limo, se encuentran cubiertos por pinares y herbáceos, suelos tollos: Se localiza en pendientes suaves, con características franco limoso y muy ácido, suelos arenoso: Son aquellos que están formados principalmente por arena, corresponde a la franja costera, están estructurados como un sistema de barras arenosas, que interactúan con el sistema de laguna y humedales.

5. Tipos de estaciones:

- ✚ En la región solo se habla de dos estaciones seca y húmeda, hablando en términos amplios, el verano o estación seca abarca desde mediados de febrero hasta mediados de mayo y nuevamente desde comienzos de agosto hasta finales de septiembre, el resto del año es conocido como invierno.

1.4 CARACTERÍSTICAS BIOLÓGICAS

1- Principales zonas de vida:

- ✚ El municipio de Puerto Lempira, cuenta con una diversidad de zonas de vida que es fundamental para la existencia y desarrollo sostenible de las comunidades, entre ellos están, los sistemas lagunares, bosque Latifoliado, bosque conífero, manglares, sabanas de pino, sistemas de humedales, ríos, playas y zonas marinas.

2- Subcuenca a la que pertenece el Municipio:

- ✚ Cabe mencionar que el territorio del municipio, no pertenece a una Subcuenca determinada, esta suplida de numerosas cuencas, subcuencas, microcuencas con funciones ecológicas específicas.

3- Principales Microcuencas:

- ✚ Microcuenca sahkawala y los sistemas lagunares de Carataska, Tansing, Palkaka, Mistruk y Apalka.

4- Áreas Protegidas:

- ✚ También el territorio cuenta con sistemas de áreas protegidas, espacios creados por las comunidades en coordinación con las instancias gubernamentales con el fin de garantizar la vida animal y vegetal en condiciones de bienestar, es decir la conservación de la biodiversidad, así como el mantenimiento de los procesos eco sistémicos necesarios para su preservación y desarrollo; entre las áreas protegidas, está el Parque Nacional Warunta.

5- Zonas de reserva biológica existente:

- ✚ Reserva Bilógica rio Kruta y la Reserva Forestal Rus-Rus.

6- Tipo de Vegetación Predominante.

- ✚ Los tipos de vegetación que predomina en estos sistemas son la Caoba, cedro, Santa María, sanjuán, Sauce, Pino, y Robles.

7- La fauna:

- ✚ Dentro de las especies de fauna que se encuentran en el territorio están: Jaguar, danto, mono, Guaras, Puma, manatí, Loras, Venado, Oso perezoso, harpía, Chanchos de monte, Águila, Rey Zope, Anfibios, Iguanas, Tortugas,

entre otros. Es importante mencionar que la diversidad climática y las zonas de vida ha significado la sobrevivencia exitosa a lo largo de su milenaria historia.

8- Minería:

✚ En el territorio no se maneja información en materia de minería, ya que no es una actividad económica común en el sector, ni tampoco hay estudios o exploración de la misma realizada por alguna compañía interesada, aunque existe este recurso en el territorio.

9- Principales Cultivos:

Nº	HORTALIZAS	VERDURAS	ÁRBOLES FRUTALES
01	Culantro	Yuca	Mango
02	Chile dulce	camote	Papaya
03	Tomate	malanga	Pera
04		plátano	Piña
05		guineo	Guayaba

10-Plantas comestibles y medicinales:

Nº	MEDICINALES	FRUTALES
01	Hombre Grande	Mango
02	Jengibre	Nace
03	Quina	Marañón
04	Calaguala	Guayaba
05	Uña de Gato	Licha
06	Te de limón	Aguacate
07	Indio Desnudo	Guanábana
08	Cuculmeca	Pera
09	Madreado	Sapote
10	Eucalipto	Limonos
11	Albahaca	Naranjas
12	Hoja de sauce	Sandia

1.5 CARACTERÍSTICAS SOCIALES

1- MANIFESTACIÓN DE RELACIONES SOCIALES ENTRE SUS POBLADORES

✚ FORMAS DE ORGANIZACIÓN

Nº	ORGANIZACIONES
01	Patronatos
02	Alcaldes auxiliares
03	Consejo de ancianos
04	Consejos comunales
05	Sociedad de padres de familia
06	Clubes deportivos

07	Grupos eclesiásticos
08	Cooperativas
09	Asociaciones de productores
10	Consejos territoriales

2- Valores: Los valores que más se destacan en la población de nuestro municipio son:

- ✚ La Hospitalidad.
- ✚ La Honradez.
- ✚ El Respeto entre sus Habitantes.
- ✚ La Solidaridad.
- ✚ La Bondad.

3- Grupos étnicos existentes:

- ✚ Miskitu
- ✚ Garífunas
- ✚ Mestizos

4- Patrimonio Arqueológico y Lingüístico

- ✚ La Cueva de Warunta
- ✚ Lengua Miskitu

5- Principales religiones.

- ✚ La Religión Católica
- ✚ La religión Morava tradicional
- ✚ La religión Morava Renovada
- ✚ La religión Evangélica
- ✚ Bautista

6- Formas de Recreación:

- ✚ Encuentros deportivos
- ✚ Convivios religiosos
- ✚ Caza y pesca
- ✚ La natación
- ✚ El básquetbol
- ✚ Fiestas bailables

7- Juegos tradicionales:

- ✚ Carreras de cinta
- ✚ Los mables
- ✚ Carrera de encostalados
- ✚ El trompo

8- Principales celebraciones patronales y de otra índole:

- ✚ Feria en honor al santo patrón San José el día 19 de marzo de cada año.

9- Otras Celebraciones:

- ✚ Celebran rezos del novenario de difuntos
- ✚ Se celebran las fiestas patrias
- ✚ Se celebra el aniversario de los centros educativos.
- ✚ Celebraciones navideñas
- ✚ Se celebra el día de la biblia.
- ✚ El día de los Santos.

1.6 JUSTIFICACIÓN

Honduras es un país con cifras alarmantes de desigualdad y la burocracia rige el funcionamiento de la mayoría de situaciones trascendentales, con una población de 8,296,693 millones, con 18 departamentos Dentro de ellos el nuestro.

Este como muchos Municipio de la región cuenta con: jóvenes, mujeres y hombres, sufriendo de un alto índice de marginación y exclusión social, un deficiente nivel de educación y falta de liderazgo, haciéndolos vulnerables y aislados ya sea por su nivel económico o por un determinado color político, se necesita que surjan líderes que se involucren y participen en las grandes decisiones que se tomen en función del desarrollo local partiendo de la ideología de la planificación del desarrollo comunitario como instrumento de gestión comunitaria.

A raíz del deterioro social que día a día genera un mayor impacto en los más desprotegidos se ha tomado a bien por parte de los 6 Municipios que conforman el Departamento de Gracias a Dios, de involucrarse en el proceso metodológico para la realización de los Planes de Desarrollo Municipal, que se basa en el enfoque Seikatsu Kaizen Mejoramiento de Vida con un procesos ordenado y continuo de desarrollo y mejoramiento a nivel comunitario más allá de las problemáticas individuales, partiendo de la identificación de problemas, organización para la búsqueda de soluciones, implementación de soluciones y reflexión del proceso.

Metodológicamente se aplican tres etapas:

1. Levantamiento y digitación de Indicadores de Línea Base,
2. Realización de los Planes de Desarrollo Comunitario (PDC) y
3. Consolidación de los Planes de Desarrollo Municipal.

1.6.1 Importancia de la formulación del plan

La situación actual del territorio de Puerto Lempira; principales indicadores y características ambientales, económicas, sociales y políticas institucionales: Se parte de que el territorio es multidimensional, más global que un simple espacio físico,

considerándolo como un sistema complejo donde interactúan factores económicos, sociales, ambientales, políticos y culturales y donde interactúan directa o indirectamente un conjunto de actores sociales presentes en el mismo o externos. Por lo cual, se trata de entender como a través de la influencia humana (modos de explotación del medio) el territorio ha sido moldeado para bienestar o perjuicio en sus diferentes dimensiones. Para ello, se ha analizado primero las principales características de la situación actual y de la estructuración espacial del territorio por las principales dimensiones del desarrollo territorial.

1.6.2 Principales indicadores socioeconómicos a mejorar

Este documento contiene los ejes temáticos que se desglosan de los Objetivos de Desarrollo Sostenibles y Plan de Nación como líneas estratégicas, siendo estas consideradas prioridades para el municipio al 2025 en las áreas de:

- Ordenamiento Territorial
- Salud y Nutrición
- Educación.
- Recursos Naturales y Ambiente.
- Grupos vulnerables Niñez.
- Grupo Vulnerable Juventud
- Grupo Vulnerable Mujer.
- Grupo Vulnerable tercera Edad.
- Vivienda.
- Agua y Saneamiento
- Economía
- Seguridad Alimentaria.
- Tierra.
- Participación.
- Seguridad Ciudadana.
- Infraestructura Social.
- Turismo.

1.6.3 Principales efectos e impactos en la población con los temas que se impulsaran.

Para el año 2025 se pretende Impulsar la Economía Local, desarrollando procesos de transformación en el municipio con un sistema de educación, salud y seguridad eficiente, transparente, modelo de gestión en infraestructura social básica, innovando e impulsando la cultura turística.

De igual forma se pretende elaborar un Plan Estratégico de Educación, Salud, Infraestructura básica-Agua y Saneamiento, aplicación de leyes y una cultura turística para ser ejecutado en todo el municipio, revisando y actualizando el Plan Estratégico.

En donde se va impulsar un plan de manejo integral para todo el territorio del municipio, contando con las edificaciones que cumplan las normativas técnicas o requeridas impulsando las áreas de Salud, Educación, Vías de comunicación y recreativas.

Contando con la participación de toda la población en los diferentes procesos de Planificación, formación, ejecución y auditoria social en todas las líneas de desarrollo definiendo planes de acción para la prevención de violencia y rehabilitación en el municipio.

Por todas estas acciones que se pretenden realizar al 2025, son justificadas todas estas referentes a todos los ejes temáticos, contemplados en el documento denominado Plan de Desarrollo Municipal (PDM) 2020 – 2025.

1.7 BENEFICIARIOS

1.7.1 quienes se beneficiarán con el plan:

La puesta en marcha de este plan beneficia a todas las comunidades y por consiguiente a sus habitantes; Particularmente aquellos proyectos que tienen dimensión de estratégicos. También hay proyectos que son focalizados en grupos y de forma individual que impactan de manera indirecta sobre otras personas.

Debe manifestarse que la particularidad que tiene este plan en su construcción es que fue totalmente participativo con todas las ideas plasmadas corresponden al sentir y pensar de los involucrados y beneficiarios, teniendo esta característica el plan; las decisiones y proyectos deben ser participativos e incluyentes convirtiéndose el gobierno local en facilitadores de los procesos, acompañantes de las diferentes acciones que se emprendan en las comunidades a través de las diferentes instancias que controlan y dan seguimiento a la planificación.

1.7.2 Cantidad de beneficiarios directos e indirectos.

Son cuarenta y ocho mil ciento noventa y tres (48,193 habitantes) los beneficiados directamente con este proceso. De la misma forma serán todos los cooperantes que forman parte del desarrollo de nuestro municipio que tendrán en sus manos una herramienta tan práctica sencilla y útil que les ayudara a conocer el contexto de nuestro municipio y de las comunidades. Cada comunidad le dará seguimiento a su propio plan lo que contempla un comité comunitario encargado de la vigilancia ejecución y evaluación del mismo. Al mismo tiempo La Unidad Técnica Municipal estará encargada de darle seguimiento, monitoreo y evaluación de las mismas.

1.7.3 Como se beneficiarán.

Serán beneficiados de manera directa o indirecta a través del acceso a los proyectos de manera individual y el resto es beneficiado de manera indirecta como en aspectos de viabilidad.

1.7.4 Nivel de participación de los beneficiarios en el proceso incluyendo en la toma de decisiones, ejecución, administración, control y seguimiento.

Una de las formas más eficaces de participación lo tiene de manera precisa los pobladores en primer lugar como miembros de las organizaciones con su participación en la proporción o facilitación de información en la identificación de sus proyectos y la priorización de los mismos.

Ejecución.

Participan de manera directa en la ejecución de los proyectos identificados y priorizados aprobados por las autoridades esta población también se convierte en administradores de los recursos necesarios humanos y administrativos los diferentes métodos aplicados permiten llevar el control de los tiempos y los recursos; la misma población participante.

1.8 METODOLOGÍA

La metodología utilizada en este proceso estuvo de acuerdo a lo establecido por **FOCAL II**, donde se dio inicio con la conformación del equipo técnico para llevar a cabo este proceso una vez identificado el equipo se procedió a la selección de líderes comunitarios en el tema de línea base , conocida la temática se dio el procedimiento casa por casa para obtener la información requerida ; en este trabajo es de mucha importancia señalar la participación incondicional de los maestros en los diferentes centros educativos los que sirvieron para llevar el proceso de revisión y Complementación de información.

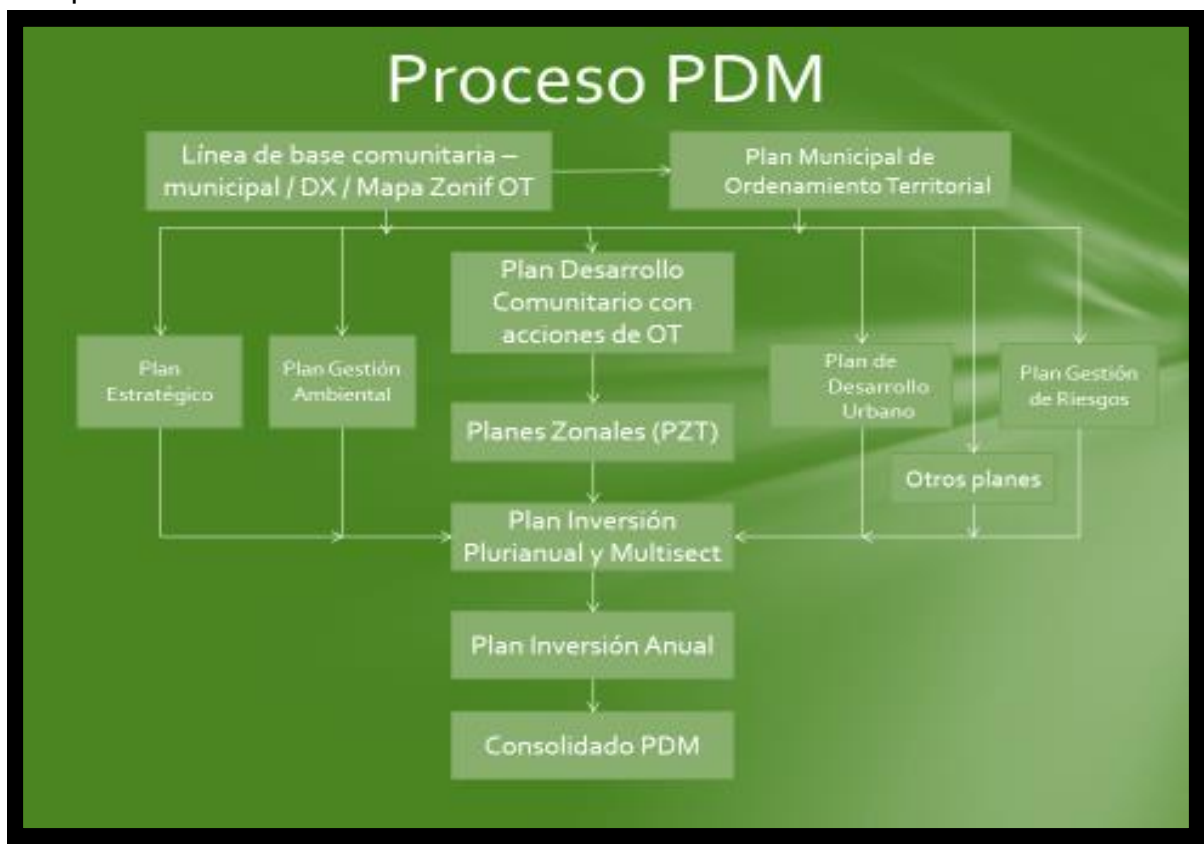

Este proceso ha sido completado y enriquecido con las herramientas propuestas en la Guía Metodológica para la Formulación de Planes de Desarrollo Municipal con enfoque de Ordenamiento Territorial (GM-PDM-OT).

1.8.1 Principales etapas y el Proceso del plan:

1. LEVANTAMIENTO DE INDICADORES SOCIOECONÓMICOS DE LÍNEA DE BASE.

Es toda la información socio demográfica y económica, de un municipio, que se obtiene, mediante una boleta que contiene un conjunto de indicadores (Demográficos, Salud, Educación, Fuerza de Trabajo, vivienda, Participación, Seguridad y Servicios Públicos) que se levanta en las comunidades, y que representa el punto de partida para en lo sucesivo medir el desarrollo, de un territorio o población.

Líderes comunitarios en compañía de técnico Municipal son los encargados del levantamiento de información.

2. PLANIFICACIÓN DEL DESARROLLO COMUNITARIO (PDC)

Con los indicadores ya establecidos, se puede empezar a planificar a nivel de comunidad, priorizando proyectos según el análisis de indicadores y problemáticas comunitarias para la formulación de los (PDC).

Se desarrolla asambleas comunitarias para la formulación de ideas de proyecto con base en el enfoque de Mejoramiento de vida (Seikatsu Kaizen), donde las Comunidades realizan su Plan de Desarrollo Comunitarios (PDC) en base a las frecuencias simples e indicadores obtenidos en levantamiento de Línea de Base.

3. PLANIFICACIÓN DE DESARROLLO MUNICIPAL (PDM)

Con base en los Planes de Desarrollo Comunitario (PDC), se conforman los Planes Zonales Territoriales (PZT)) para luego revisar, formular o reformular el Plan Estratégico, así como revisar otros planes sectoriales y consolidar el Plan de Inversión Municipal Multisectorial y Plurianual(PIMP) de los posteriores Años como base fundamental para la construcción de los Planes de Inversión Anual (PIMA), presupuestando los costos que tendrán la realización de los proyectos de inversión Municipal con un enfoque en el Ordenamiento del Territorio.

Líderes Comunitarios y Equipos técnicos Municipal-Mancomunidad consolidan los diferentes niveles de planificación realizados durante el proceso. Teniendo como resultado los Planes de Desarrollo Municipal (PDM)

1.8.2 Vivencia de lo que se hizo en los talleres.

Las y los participantes a su llegada fueron inscritos en formatos para evidenciar su participación de manera activa y deliberante, opinaron sobre la importancia que tiene el desarrollo del proceso de capacitación el cual les permite exponer sus propias ideas analizando y reflexionando sobre las necesidades existentes.

1.8.3 Productos que se obtuvieron para conformar el plan

En el proceso para la construcción de los planes comunitarios se obtuvo información básica sobre los proyectos que desean que se hagan realidad seleccionando cada uno de acuerdo a las áreas o ejes temáticos presentados, y la priorización de los mismos de acuerdo a las oportunidades posteriormente en las jornadas donde se trabajó los planes zonales territoriales la priorización por zonas, el trabajo sobre las líneas estratégicas y la visión compartida, las asambleas se llevaron a cabo por zonas con la participación de líderes y miembros representantes de instituciones.

1.9 PERÍODO

1.9.1 Periodo en que se pretende ejecutar el plan.

El periodo de ejecución del presente plan será de 6 años.

1.9.2 Resumen estimado por el tiempo de ejecución del plan.

El cronograma de actividades establece los proyectos a ejecutar por período y nos muestra con claridad que el tiempo estimado para la ejecución del Plan de Desarrollo Municipal (PDM) será de 6 años, a partir del año 2020 al 2025.

1.9.3 Establecer los proyectos a ejecutar por periodo.

Nº	Temática/Estratégico/ Planes especiales	Distribución de Proyectos por año de acuerdo al PIMP						Total
		2020	2021	2022	2023	2024	2025	
1	Desarrollo Social	484	1,490	1,148	1,174	826	1,079	6,201
2	Desarrollo Productivo	146	430	349	347	272	329	1,873
3	Infraestructura Social	138	537	486	418	351	344	2,274
	TOTAL	768	2,457	1,983	1,939	1,449	1,752	10,348

II. ANÁLISIS DE LOS PRINCIPALES INDICADORES SOCIOECONÓMICOS.

2.1 POBLACIÓN:

1- Población Total:

- ✚ La población total del Municipio de Puerto Lempira es de 48,193 habitantes, clasificados de la siguiente manera: 23,123 son hombres y 25,070 son mujeres.

2- Promedio de personas por Viviendas:

- ✚ Existen un promedio de 5.38% personas por vivienda

3- Clasificación de personas por rangos de edades y sexo.

- ✚ En el siguiente cuadro puede observarse el comportamiento de la población por rango de edades y su clasificación por sexo, donde se muestra una predominancia en el rango de 7 a 12 años, seguido del rango de 1 a 4 y de 24 a 30 años; lo que muestra que un

75.11% de la población es relativamente joven que en los próximos años estará demandando nuevas fuentes de trabajo y nuevos servicios públicos, entre otros aspectos.

POBLACIÓN CLASIFICADA POR RANGOS DE EDADES

RANGOS DE EDADES	Nº DE PERSONAS	% DE PERSONAS	CLASIFICACIÓN POR GENERO			
			MUJERES	%	HOMBRES	%
Menores de 1 año	564	1.17	286	1.14	278	1.20
De 1 a 4 años	7232	15.01	3697	14.75	3535	15.29
De 5 a 6 años	3020	6.27	1515	6.04	1505	6.51
De 7 a 12 años	7506	15.57	3684	14.69	3822	16.53
De 13 a 15 años	3322	6.89	1691	6.75	1631	7.05
De 16 a 18 años	3703	7.68	1885	7.52	1818	7.86
De 19 a 23 años	5273	10.94	2882	11.50	2391	10.34
De 24 a 30 años	5579	11.58	3049	12.16	2530	10.94
De 31 a 40 años	4923	10.21	2717	10.84	2206	9.54
De 41 a 50 años	3098	6.43	1629	6.50	1469	6.35
De 51 a 64 años	2702	5.61	1424	5.68	1278	5.53
De 65 años y mas	1271	2.64	611	2.44	660	2.85
TOTAL	48,193	100	25,070	100	23,123	100

2- Comportamiento Migratorio:

- ✚ Los índices de desempleos en nuestro municipio son altos debido a esto muchas personas deciden emigrar a diferentes países para mejorar la calidad de vida de sus familias.
- ✚ Del total de la población que emigra, manifiestan que el 86.96% lo hace por razones económicas y el 13.04% por reunificación familiar y por lo general se emigran hacia Tegucigalpa o San Pedro sula.

EMIGRANDO	FEMENINO	MASCULINO
Dentro y fuera del país	65	60

4.2 SALUD

1- Acceso de la población a los servicios de Salud:

- ✚ Según encuesta realizada, un 80% de la población es atendida en los diferentes centros de salud que existen en el municipio, lo cual significa que es un dato aceptable.

2- Opinión de la calidad de los servicios de Salud.

- ✚ Al entrevistar a la población sobre la calidad de los mismos una gran mayoría respondieron que son de una calidad regular (en una escala de mala, regular y buena)

3- Situación de la salud reproductiva

- ✚ En Puerto Lempira hay aproximadamente 12,162 mujeres en edad reproductiva. De las cuales 1,941 mujeres usan algún método anticonceptivo con sus parejas.

MÉTODOS DE PLANIFICACIÓN

TIPO DE MÉTODO QUE UTILIZA	CANTIDAD	%
DIU	27	1.39
Inyección	971	50.03
Operación	655	33.75
pastilla	207	10.66
preservativo	41	2.11
ritmo	16	0.82
implante	24	1.24
TOTAL	1,941	100

4- Numero de Madres Solteras Existentes:

- ✚ Existen 2,704 madres solteras en el municipio y 679 padres solteros.

5- Número de niños que nacieron el año pasado:

- ✚ Durante el año 2017 en el Municipio nacieron 269 niños(a)

6- Frecuencia de quienes atienden el parto:

- ✚ La mayoría de los partos en nuestro municipio fueron atendidos por médicos en los Hospitales con un 70.41%.

RESUMEN DE QUIEN ATENDIÓ EL PARTO

QUIEN ATENDIÓ EL PARTO	CANTIDAD	%
Hospital (Medico)	196	73.41
Centros de salud	1	0.37
En la casa (Parteras)	70	26.02
Clínicas privadas	1	0.37
Otros	1	0.37
TOTAL	269	100

7- Número de muertes maternas y de niños menores de 5 años:

- ✚ El año anterior 2017 se registraron 24 muertes maternas y 25 muertes de niños menores de 5 años por diferentes causas o enfermedades:

CAUSAS DEL FALLECIMIENTO	MASCULINO FALLECIDO MENORES DE 5 AÑOS	FEMENINO FALLECIDO MENORES DE 5 AÑOS	MUERTES MATERNAS
Por diferentes causas	10	14	
Después del parto			13
Durante el embarazo			5

En el parto			6
total	10	14	24

8. Enfermedades más frecuentes:

- Las enfermedades de mayor incidencia en la población son las Diarreas con un total de 4,979 personas afectadas que equivale a un 31.88%, las infecciones respiratorias agudas (IRAS) con un total de 2,400 que equivale a un 15.37% de personas afectadas, las cusas pueden ser muchas, pero la principal es que la mayor parte de la población cocina con leña. Personas que se enfermaron de hipertensión arterial fue de 2,314 para un porcentaje de 14.82%. Ver cuadro a continuación:

INCIDENCIA DE ENFERMEDADES

TIPO DE ENFERMEDAD	EN CUANTOS SE MANIFESTO		SEXO				ASISTENCIA MÉDICA PÚBLICA	%	ASISTENCIA MÉDICA PRIVADA	%
	№	%	F		M					
				%	№	%				
Infecciones respiratorias agudas	2,400	15.37	1,210	15.11	1,190	15.64	2,310	15.60	12	13.48
Dengue clásico	566	3.62	278	3.47	288	3.79	539	3.64	0	0
Paludismo	918	5.88	455	5.68	463	6.09	881	5.95	3	3.37
Dengue hemorrágico	155	0.99	76	0.95	79	1.04	151	1.02	1	1.12
Enfermedad de Chagas	41	0.26	21	0.26	20	0.26	40	0.27	1	1.12
Zika	106	0.68	56	0.70	50	0.66	100	0.68	0	0
Chicunguya	214	1.37	102	1.27	112	1.47	194	1.31	1	1.12
Hipertensión arterial	2,314	14.82	1,510	18.85	804	10.57	2,227	15.04	15	16.85
Diabetes	512	3.28	326	4.07	186	2.44	488	3.29	6	6.74
Asma bronquial	596	3.82	300	3.75	296	3.89	569	3.84	3	3.37
Epilexia	147	0.94	76	0.95	71	0.93	141	0.95	1	1.12
Neumonía	570	3.65	298	3.72	272	3.58	538	3.63	6	6.74
Enfermedad consumo de alcohol	340	2.18	30	0.37	310	4.07	253	1.71	1	1.12
Consumo de drogas	147	0.94	11	0.14	136	1.79	103	0.70	1	1.12
Tuberculosis	97	0.62	44	0.55	53	0.70	93	0.63	3	3.37
Cáncer	118	0.76	67	0.84	51	0.67	117	0.79	0	0
Diarreas	4,979	31.88	2,517	31.42	2,462	32.36	4,737	31.98	24	26.97
Enfermedades de la piel	778	4.98	378	4.72	400	5.26	745	5.03	6	6.74
Discapacidad	620	3.97	255	3.18	365	4.80	586	3.96	5	5.62

4.3 SERVICIOS BÁSICOS

1- Número de Viviendas con agua por cualquier medio:

MEDIOS POR LOS CUALES RECIBEN AGUA	SI RECIBEN EL SERVICIO DE AGUA		NO RECIBEN EL SERVICIO DE AGUA		TOTAL DE VIVIENDAS ENCUESTADAS
	CANTIDAD	%	CANTIDAD	%	CANTIDAD
Agua de pozo propio	4,923	55.01	4,026	44.99	8,949
Agua de pozo comunal	552	6.17	8,397	93.83	8,949
Acarreo de rio o quebrada	1,664	18.59	7,285	81.41	8,949

Agua domiciliar por acueducto	58	0.65	8,891	99.35	8,949
Agua de llave publica	178	1.99	8,771	98.01	8,949
Reservorio de agua lluvia	3,278	36.63	5,671	63.37	8,949

2- Quienes administran el agua y su eficiencia:

- ✚ En el Municipio no existe el servicio de agua potable, esta es una actividad que se realiza de manera individual, por la propia población dependiendo de sus necesidades.

3- Viviendas con Alcantarillado:

- ✚ En el municipio no existe el servicio de alcantarillado público; en general la población hace uso de letrinas y servicios lavables; en esto es importante reconocer los efectos del uso de las letrinas en la contaminación de las aguas subterráneas, aunque el problema es mucho menor comparado con la disposición de excretas al aire libre. Sin embargo, hay que mencionar que en ciertas comunidades de la zona rural no tienen el servicio de letrina.

4- Viviendas con letrinas y quienes la usan:

- ✚ En el siguiente cuadro comparativo mostramos cuantas viviendas poseen letrinas y cuantos de estas personas la utilizan de manera adecuada:

VIVIENDAS CON LETRINAS Y CUANTOS LA USAN	USAN LETRINA		NO USAN LETRINA		TOTAL DE VIVIENDAS ENCUESTADAS
	CANTIDAD	%	CANTIDAD	%	CANTIDAD
Inodoro o servicio sanitario	227	2.54	8,722	97.46	8,949
Letrina de fosa simple	2,264	25.30	6,685	74.70	8,949
Letrina de fosa séptica	458	5.12	8,491	94.88	8,949
Usa letrina	2,144	23.96	6,805	76.04	8,949

5- Recolección de la basura y su eficiencia:

- ✚ existe recolección de la basura por parte de las mujeres organizadas (MIMAT)

VIVIENDAS CON RECOLECCIÓN DE BASURA	SI RECIBEN EL SERVICIO DE TREN DE ASEO		NO RECIBEN EL SERVICIO DE TREN DE ASEO		TOTAL DE VIVIENDAS ENCUESTADAS
	CANTIDAD	%	CANTIDAD	%	CANTIDAD
Recolección de basura	321	3.59	8,628	96.41	8,949

6- Aseo de las Calles:

- ✚ Existe el aseo de las calles por parte de la municipalidad únicamente en el casco urbano, tres veces a la semana.

Cantidad de viviendas con Energía Eléctrica o solar:

✚ La cobertura del servicio de energía eléctrica es de un 0.37

Cantidad de días que reciben los servicios básicos:

✚ No existe ningún tipo de servicios básicos.

Opinión sobre la calidad de los servicios básicos y que hacer para mejorarlos:

✚ No existe ningún tipo de servicio básico.

4.4 VIVIENDA

Comportamiento de la tenencia de la Vivienda y análisis de este comportamiento.

El Municipio tiene un total de 8,949 viviendas. En cuanto a la tenencia de la vivienda la mayoría de los hogares poseen viviendas propias totalmente pagadas, seguidos de las casas que se encuentran prestadas esto se da en mayor parte en la zona rural ya que muchas personas y por último las viviendas que son propias pero que se están pagando como muestra el siguiente cuadro:

Tenencia de la vivienda

TENENCIA DE LA VIVIENDA	CANTIDAD	%	OCUPACIÓN	POR POSESIÓN	DOMINIO PLENO	DOMINIO UTIL
Propia pagada	7,311	81.70	728	145	2,531	3,899
Propia pagando	516	5.77				
Alquilada	713	7.97				
Cedida o Prestada	409	4.57				

Condiciones de la Vivienda Ocupadas

En la mayoría de los hogares los problemas en la vivienda son por problemas estructurales, y esto esta correlacionado con los bajos ingresos económicos de las familias, un importante porcentaje se encuentra en condiciones regulares y otro porcentaje en malas condiciones como se demuestra en el siguiente cuadro:

CONDICIONES DE LAS VIVIENDAS OCUPADAS CUADRO

CONDICIONES DE LA VIVIENDA	CANTIDAD	%
Buena	905	10.11
Mala	2,211	24.71
Regular	5,833	65.18
TOTAL	8,949	100

Se considera viviendas en condiciones buenas aquellas que no presentan ningún tipo de problemas en su estructura; techos, paredes, pisos etc. o aquellas que ofrecen las condiciones necesarias para vivir.

Las viviendas en condiciones regulares se estimaron aquellas que presentan uno o dos problemas, pero que ofrece condiciones para vivir sin un alto riesgo durante un tiempo determinado, y se consideran viviendas en malas condiciones aquellas que presentan problemas en su estructura a nivel de techo, paredes y pisos.

En cuanto al número de piezas por viviendas los datos muestran una distribución amplia de una pieza, en este caso estamos considerando como pieza una habitación cerrada con las cuatro paredes hasta el techo, incluyendo la cocina, el siguiente cuadro es ilustrativo de este comportamiento.

Como se observa en el siguiente cuadro el 41.41 % de las viviendas poseen solamente una pieza, y en la mayoría de los casos una de esas piezas se utiliza como cocina, sin embargo, cuando analizamos el número de piezas utilizadas como dormitorio por vivienda determinamos que el 32.56% de las mismas utilizan tres piezas.

Espacios de la vivienda:

CONCEPTO	NUMERO	%
Nº de viviendas con sin piezas	96	1.07
Nº de viviendas con una sola piezas	3,706	41.41
Nº de viviendas con dos piezas	2,233	24.95
Nº de viviendas con tres o más piezas	2,914	32.56
TOTAL	8,949	100

Condiciones de las Viviendas desocupadas y porque

Hay alrededor de 388 casas desocupadas. Las causas pueden ser muchas, pero entre las más comunes están: la desintegración familiar, la emigración a otros países y municipios dentro del país, que es muy frecuente en nuestro municipio y además hay familias que poseen más de una vivienda y posiblemente la tengan desocupada.

Problemas principales de las viviendas.

Los problemas de vivienda que más aquejan a la población son problemas estructurales y los techos en mal estado, esto se da en mayor parte en el área rural donde las oportunidades de trabajo son más escasas y las personas viven de sus cultivos los cuales muchas veces no pueden cubrir todas las necesidades de sus casas.

CONCEPTO	NUMERO	%
No tiene repello	229	2.56
Piso de tierra	62	0.69
Falta cielo falso	386	4.31
Problemas estructurales	4,329	48.37
Techo en mal estado	2,983	33.33
Ninguno	1,637	18.29
TOTAL	8949	100

Por otro lado 1,637 viviendas no tienen ningún problema se encuentran en buenas condiciones. Este dato refleja el otro lado de la población las que presentan buenos ingresos y con estos pueden solventar las necesidades que presentan sus casas.

4.5 EDUCACIÓN

En materia educativa podemos decir que cuenta con la fortaleza, que en todas sus comunidades hay escuelas de Educación Primaria y en la mayoría Centros de Educación Básica.

Deserción y Repitencia Escolar

El índice de deserción escolar a nivel global del municipio del año 2017 es de 2.10% en relación a la matrícula final y total de los centros educativos existentes en nuestro municipio.

Para el año 2018 este índice de deserción escolar tiene un aumento de 4.13% en consideración a la matrícula final y total de los centros educativos del municipio. El índice de reprobados en el año 2018 fue de 8.86% considerando la matrícula final y total de los centros educativos del municipio. En el año 2018 este índice tiene una disminución con un índice final de 5.87% teniendo en cuenta la matrícula final y total de los centros educativos.

Hay muchos motivos por los cuales los niños y jóvenes dejan de estudiar entre los más comunes podemos identificar dos: la pobreza y el descuido o irresponsabilidad del padre de familia

CANTIDAD Y TASA DE ANALFABETISMO

Unas 3,271 personas del municipio no saben leer y escribir resultando de esto una tasa de analfabetismo de 8.75%. La mayoría de las personas que no saben leer ni escribir provienen de las zonas rurales en donde la educación es escasa al igual que los recursos económicos debido a esto las personas prefieren empezar desde muy temprana edad a trabajar en el campo dejando de lado la educación. Dichos datos son reflejados en el siguiente cuadro comparativo.

ANALFABETISMO POR RANGO DE EDAD

Nº	EDAD	CANTIDAD	%
1	De 7 a 12 años	1,185	18.94
2	De 13 a 15 años	214	3.42
3	De 16 a 18 años	230	3.68
4	De 19 a 23 años	349	5.58
5	De 24 a 30 años	333	5.32
6	De 31 a 40 años	282	4.51
7	De 41 a 50 años	197	3.15
8	De 51 a 64 años	240	3.84
9	De 65 y mas	241	3.85
	TOTAL	3,271	52.29

Población sabe leer y escribir por rango de edades

Rangos de Edades	Personas por rango		Saben leer y escribir		No saben leer y escribir	
	Total	%	Total	%	Total	%
De 13 a 15 años	3,322	11.12	3,108	11.19	214	10.24

De 16 a 18 años	3,703	12.40	3,472	12.50	231	11.05
De 19 a 23 años	5,273	17.65	4,923	17.72	350	16.75
De 24 a 30 años	5,579	18.68	5,245	18.88	334	15.98
De 31 a 40 años	4,923	16.48	4,641	16.71	282	13.49
De 41 a 50 años	3,098	10.37	2,900	10.44	198	9.47
De 51 a 64 años	2,702	9.05	2,462	8.86	240	11.48
De 65 años y mas	1,271	4.25	1,030	3.71	241	11.53
Total	29,871		27,781		2,090	

Para efectos del trabajo de levantamiento censal, se consideró la edad escolar en el rango de 7 a 12 años; en este sentido, los resultados obtenidos muestran que 22,796 niños y jóvenes se encuentran en este rango de edad, de estos 48.95% son varones y 51.05% son mujeres, de los cuales el 75.03% están estudiando y el resto no están cursando ningún año lectivo.

Material didáctico y tecnología

La tecnología en los últimos años se ha convertido en una necesidad y en el caso de la educación una buena herramienta para el proceso de enseñanza. En nuestro municipio únicamente 2 instituciones educativas del casco urbano cuentan con un laboratorio de Computación (actualmente no funcionan, se encuentran en mal estado) también se cuenta con personal capacitado para impartir esta asignatura. En la actualidad el uso de la tecnología los maestros de del municipio han adquirido esta gran responsabilidad y cada uno de ellos hacen inversiones con sus propios recursos en este campo de manera personal; esto en gran medida ha venido a fortalecer la enseñanza de los centros educativos. El material didáctico es muy poco el que hay por no decir que no existe en su totalidad.

Infraestructura de los Centros Educativos

Los centros educativos de nuestro municipio cuentan con las condiciones mínimas de logística esto incluye la infraestructura, la cual se encuentra en malas condiciones.

No.	Comunidad / Caserío	Infraestructura	Nombre del Centro Educativo
1	Puerto Lempira	PREBASICA	JN Marcelino Pineda López
2	Puerto Lempira	PREBASICA	JN Víctor Hugo Echeverría
3	Aurata	PREBASICA	JN Modesto Morales
4	Puerto Lempira	PREBASICA	JN Lucky Cementerio
5	Palkaka	PREBASICA	JN Lidia de Calix
6	Puerto Lempira	PREBASICA	JN Juan Sansa
7	Puerto Lempira	PREBASICA	JN Lucky Brisas
8	Puerto Lempira	PREBASICA	JN Amílcar Gonzales
9	Puerto Lempira	PREBASICA	JN Tuktan Lilika
10	Puerto Lempira	PREBASICA	JN El Porvenir
11	Walpata	PREBASICA	JN Walpa Tangny
12	Mistruk	PREBASICA	JN Reinaldo Gómez
13	Cocota	PREBASICA	JN Norma I Love
14	Puerto Lempira	PREBASICA	JN Oasis
15	Tansing	PREBASICA	JN Ramón Calix Urtecho

16	Puerto Lempira	PREBASICA	CEPB INGNIKA RAYA
17	Tansing	PREBASICA	CEPB IGNI TARA
18	Puerto Lempira	PREBASICA	CEPB TASBA RAYA
19	Puerto Lempira	PREBASICA	CEPB UTLA LILIKA
20	Puerto Lempira	PREBASICA	CEPB TUKTAN LILIKA
21	Uhunuya	PREBASICA	CEPB LI DAMNY
22	Awaspahni	PREBASICA	CEPB KUPIA KUMI
23	Puerto Lempira	PREBASICA	CEPB PASA INGNIKA
24	Puerto Lempira	PREBASICA	CEPB INGNIKA LILIKA
25	Puerto Lempira	PREBASICA	CEPB USUPUM PAINKIRA
26	Casa Sola	PREBASICA	CEPB UTLA YAKAN
27	Puerto Lempira	PREBASICA	CEPB LAKUN PAYASKA
28	Parada	PREBASICA	CEPB PARADA PAINKIRA
29	Puerto Lempira	PREBASICA	CEPB MANY TANGNI
30	Walpata	PREBASICA	CEPB PALKAKA
31	Puerto Lempira	PREBASICA	CEPB CATALEA
32	Puerto Lempira	PREBASICA	CCEPREB YUPRANA
33	Rus-Rus	CCPREBP	MI MEJOR INFANCIA
34	Mocoron Salto	CCPREBP	YUPRANA
35	Sudin Buenavista	CCPREBP	SUDIN BUENAVISTA
36	Mocoron, Sikia Hauya	CCPREBP	SIKIA HAUYA
37	Mocoron	CEPB	NORMA LOVE
38	Dum Mocoron	CEPB	YABAL RAYA
39	Coco Wisplyhny	CEPB	KUKU DANNY
40	Corinto	CEPB	MIGUEL RAFAEL MADRID
41	Rumdin	CEPB	DIWAS LAYA
42	Mabita	CEPB	TUMTUMTAGNIKA
43	Waja bisban	CEPB	PALKAKA
44	Pranza	PREBASICA	SMELING WOOD RONAS
45	Suhi	PREBASICA	AÍDA ZACAPA DE SUAZO
46	Rus - Rus	PREBASICA	RÓMULO CARIAS CERRATO
47	Mocoron	PREBASICA	RONNIE H. MARTÍNEZ
48	Walpakiakira	PREBASICA	INGNI RAYA
49	Sirsirtara	PREBASICA	AUGUSTO C. CUELLO
50	Wauplaya	PREBASICA	VICTORIANO GUIDO
51	Auka	PREBASICA	RAMON CALIX URTECHO
52	Tipimuna	PREBASICA	ESTADOS UNIDOS DE AMERICA
53	Tipilalma	PREBASICA	FROYLAN TURCIOS
54	Blibilaya	CEPB	BRIBRIT TANGNI
55	Liwakuria	CEPB	KIUHSI PURA
56	Srumlaya	CEPB	LIWARBAN
57	La Kunka	CEPB	TANGNILY
58	Kara	CEPB	WAN LAMPKA INGNIKA
59	Lisagnia	CEPB	ASLA PAWANHKA
60	Warbantara	CEPB	TITAN YAMNICA
61	Kayosirpi	CEPB	KASBRIKA PISKA
62	Yabal Tara, Belwala	CEPB	CHALE CRESENCIO NADO
63	Lakunka Belwala	CEPB	ASLA PAWANKA
64	Waja bisban	CEPB	TUMTUM TANGNIKA

65	Waclin Paman	CEPB	ANTERECIA FLORES
66	Srumlaya	CCEPREB	BRIBRIT TAGNY
67	Tipi Lalma	CCEPREB	INGNI RAYA
68	Auka Tangny	CCEPREB	SAKAHKAN
69	Loma Linda	CCEPREB	KIUHSI PRANA
70	Raksdimwan	CCEPREB	SLILMA IGNIKA
71	Kururia	CCEPREB	TWILAYA
72	Ujanata	CCEPREB	SLILMA INGNY
73	Lisagnia	CCEPREB	PASA SUNAN
74	Auka Entrada	CCEPREB	LAMNI
75	Kalum Paman	CCEPREB	TUKTAN LILIA
76	Baikan	CCEPREB	Slilma Ingnika
77	Liwakuria	CCEPREB	LIWAKURIA-SLILMA
78	Kalum	CCEPREB	SIXTO FLORES
79	Kaukira/Plakira	CCEPREB	ANGELES DEL CIELO
80	Kaski	CCEPREB	ARCO IRIS
81	Krahbani Pura	CCEPREB	KRAHBANI
82	Lurr	CCPREBP	REYNALDO WISLAUTH
83	Tailyari	CCPREBP	YULU TANGNI
84	Ahuaslupia	CCPREBP	AHUASTANGNI
85	Suba	CCPREBP	KRABU TANGNI
86	Tanslaya	CCPREBP	TUKRUN TANGNI
87	Usan	CCPREBP	USAN
88	Siakualaya	CCPREBP	LAYA SAGNI
89	Batilkira	CCPREBP	AHUASTINGNI
90	Laka Tara	CEPB	LAKA TARA PRANA
91	Liwa	CEPB	TINGNY LAWYA
92	Uhun, Kury	CEPB	YABAL IGNIKA
93	Tuburus	CEPB	SLILMA LAGNY
94	Suba Tingni	CEPB	UHUN TANGNY
95	Suabila	CEPB	SWA DUSA
96	Krahkra	CEPB	AWALA TANGNI
97	Turalaya	CEPB	YABAL RAYA
98	Tikiuraya	CEPB	TITAN SLILMIKA
99	Alwas, Tikiuraya	CEPB	AWALA PRANA
100	Umru	CEPB	AWALA KLA
101	Klisanbila	CEPB	PRANAKIRA
102	Kury	CEPB	EN TRAMITE TASBA YAMNI
103	Laka Tabila	PREBASICA	MARÍA DEL SOCORRO AMADOR
104	Dakoratara	PREBASICA	MARÍA MONTESORRI
105	Tuntuntara	PREBASICA	LAKIAYA
106	Tuburus	PREBASICA	RODOLFO CÁCERES
107	Kury	PREBASICA	RAMON CALIX URTECHO
108	Siakualaya	PREBASICA	MIGUEL RAFAEL MADRID
109	Tikiuraya	PREBASICA	LIDIA DE CALIX
110	Parada	BASICA	ESC. RONNIE H. MARTINEZ
111	Puerto Lempira	BASICA	ESC. CASA ESPERANZA
112	Usupum	BASICA	ESC. SLILMA LILA
113	Puerto Lempira	BASICA	ESC. MIGUEL PETERS

114	Casa Sola	BASICA	ESC. JOSE TRINIDAD CABAÑAS
115	Uhunuya	BASICA	ESC. JOSE MARIA FIALLOS
116	Aurata	BASICA	ESC. 16 DE FEBRERO
117	Walpata	BASICA	ESC. JHON F. KENNEDY
118	Puerto Lempira	BASICA	ESC. REPÚBLICA DE CUBA
119	Ahuaspagni	BASICA	ESC. LAKUN TANGNIKA
120	Tapamlaya	BASICA	ESC. REPUBLICA DE HONDURAS
121	Puerto Lempira	BASICA	CEB RAMON ROSA
122	Cocota	BASICA	CEB MODESTO RODAS ALVARADO
123	Tansing	BASICA	CEB-SAT LA FRATERNIDAD
124	Mistruk	BASICA	CEB ESTADOS UNIDOS DE N.A.
125	Puerto Lempira	BASICA	CEB FLORINDA VDA. DE ALEMAN
126	Puerto Lempira	BASICA	CEB CHINO TATALLON
127	Palkaka	BASICA	CEB JUAN LINDO
128	Puerto Lempira	BASICA	CEB LUKE YABAYACK
129	Puerto Lempira	BASICA	CEB. OASIS
130	Rondin	BASICA	JESUS VILLANUEVA BURGOS
131	Sudin	BASICA	GALILLAS BORDAS ASTIN
132	Wauplaya	BASICA	EL ADELANTO
133	Walpakiakira	BASICA	LUIS ALONZO CARRANZA
134	Corinto	BASICA	MIGUEL RAFAEL MADRID
135	Pranza	BASICA	FLORINDA FLORES BLAS
136	Rus-Rus	BASICA	JOSE TRINIDAD REYES
137	Coco Wihplihni	BASICA	GUADALUPE QUEZADA
138	Wajabisban	BASICA	ROGELIO ELVIR AGUILAR
139	Mocoron	BASICA	JOSE TRINIDAD REYES
140	Salto	BASICA	RAUDALES WILBAN
141	Mabita	BASICA	SANTIAGO LACOTH MONTOYA
142	Mocoron	BASICA	REPUBLICA DE PARAGUAY
143	Sirsirtara	BASICA	4 DE ABRIL
144	Suhi	BASICA	ALFONSO XIII
145	Auka	BASICA	CEB 21 DE OCTUBRE
146	Tipimuna	BASICA	CEB SAT MODESTO RODAS ALVARADO
147	Srumlaya	BASICA	ESC.OSWADO LOPEZ ARRELLANO
148	Kalum	BASICA	ESC.TWI PAYASKA
149	Liwakuria	BASICA	ESC. 14 DE AGOSTO
150	Lisagnia	BASICA	ESC. TWI PAYASKA
151	Kayosirpi	BASICA	ESC. RAMON VILLEDA MORALES
152	Bliblilaya	BASICA	ESC. KRABU TANGNY
153	Tipilalma	BASICA	ESC. JOSE TRINIDAD CABAÑAS
154	Lakunka	BASICA	ESC. JOSE CECILIO DEL VALLE
155	Baikan	BASICA	ESC.KAPRI TANGNY
156	Racks Dimuan	BASICA	ESC.TINGNY DIWASKA
157	Tailyari	BASICA	CECILIO TATALLON
158	Laka Tara	BASICA	JORGE WITCHO BECAM
159	Dakoratarata	BASICA	LUCIO ALEMAN
160	Tuntuntara	BASICA	FROYLAN TURCIOS
161	Ahuaslupia	BASICA	FAUSTO MIGUEL ÁLVAREZ
162	Suba	BASICA	EUGENIO RONAS

163	Liwa	BASICA	JOSE TRINIDAD CABAÑAS
164	Tuburus	BASICA	ESTADOS UNIDOS
165	Suabila	BASICA	AUGUSTO C. COELLO
166	Krahkra	BASICA	ELENA PADILLA
167	Usan	BASICA	RAFAEL MANZANAREZ
168	Turalaya	BASICA	HECTOR CARACCIOLI
169	Batilkira	BASICA	INNY YAMNI
170	Siakualaya	BASICA	REPUBLICA DE HONDURAS
171	Umru	BASICA	OSCAR MEJIA URQUIA
172	Lurr	BASICA	DAMPAHNI JOSE
173	Kiaras	BASICA	BIWAIT YUPEREL
174	Laka Tabila	BASICA	14 DE JULIO
175	Kury	BASICA	RAMON CALIX URTECHO
176	Tikiuraya	BASICA	LIDIA WILLIAMS DE ARIAS
177	Puerto Lempira	MEDIA	Instituto D. Gracias a Dios
178	Puerto Lempira	MEDIA	Instituto Vida Abundante
179	Puerto Lempira	MEDIA	Instituto Raya Inwaya

Comportamiento de las Sociedades de Padres de Familia:

En todos los centros educativos de nuestro municipio existen sociedades de padres de familia, las cuales se eligen al comienzo de cada año electivo. Su fin primordial es de apoyar al centro educativo en su desarrollo y también como apoyo a los maestros en cuando actividades pedagógicas. Su estructura está compuesta de la siguiente manera:

1. Presidente
2. Vicepresidente
3. Secretario
4. Tesorero
5. Fiscal
6. Vocal I
7. Vocal II

Análisis sobre la situación de los jóvenes y niños en edad Escolar:

En nuestro municipio hay 22,796 niños y jóvenes en edad de estudiar, de los cuales están estudiando actualmente 17,104 niños dejando una diferencia de 5,692 niños que no están estudiando. Teniendo en consecuencia que un 24.97% de los niños en edad de estudiar no están estudiando actualmente.

Distribución por nivel escolar:

En el siguiente cuadro podemos ver la relación entre los niños en edad de estudiar y los niños que actualmente estudian distribuidos por niveles, desde el nivel Pre-Escolar hasta los de Nivel Universitario.

Cuadro de Distribución según los grados de niños y niñas que están estudiando

Grado Académico	Personas en edad escolar	personas que actualmente estudian o estudiaron	Estudia Ahora
-----------------	--------------------------	--	---------------

	Cant.	%	Cant.	%	Si	No
Niños en preescolar	1,044	49.80	1,044	51.68	929	115
Niñas en preescolar	976	50.20	976	48.32	859	117
Total	2,020		2,020		1,788	232
Niños en primer grado	930	52.56	930	50.03	842	88
Niñas en primer grado	929	47.44	929	49.97	850	79
Total	1,859		1,859		1,692	167
Niños en segundo grado	1,043	51.99	1,043	52.94	907	136
Niñas en segundo grado	927	48.01	927	47.06	821	106
Total	1,970		1,970		1,728	242
Niños en tercer grado	1,093	51.20	1,093	51.12	919	174
Niñas en tercer grado	1,045	48.80	1,045	48.88	881	164
Total	2,138		2,138		1,800	338
Niños en cuarto grado	1,167	48.64	1,167	50.89	956	211
Niñas en cuarto grado	1,126	51.36	1,126	49.11	889	237
Total	2,293		2,293		1,845	448
Niños en quinto grado	1,126	51.36	1,126	49.17	829	297
Niñas en quinto grado	1,164	48.64	1,164	50.83	851	313
Total	2,290		2,290		1,680	610
Niños en sexto grado	1,571	50.00	1,571	46.67	935	635
Niñas en sexto grado	1,795	50.00	1,795	53.33	1,029	765
Total	3,366		3,366		1,964	1,400
Niños en plan básico	2,266	49.11	2,266	47.44	1,590	676
Niñas en plan básico	2,511	50.89	2,511	52.56	1,654	857
Total	4,777		4,777		3,244	1,533
Niños en diversificado	809	49.15	809	43.73	533	276
Niñas en diversificado	1,041	50.85	1,041	56.27	646	395
Total	1,850		1,850		1,179	671
Varones en Universidad	110	45.37	110	46.81	82	28
Hembras en Universidad	125	54.63	125	53.19	646	395
Total	235		235		184	51
Total niños - Jóvenes	11,159		11,159		8,522	2,636
Total niñas - Hembras	11,639		11,639		8,582	3,056
Total	22,798		22,798		17,104	5,692

Cuantos están estudiando y no estudian:

CLASIFICACIÓN DE PERSONAS EN EDAD ESCOLAR (5 a 23 AÑOS)

SEXO	TOTAL PERSONAS	%	ESTUDIAN	%	NO ESTUDIAN	%
Femenino	11,639	51.05	8,582	51.34	3,057	53.69
Masculino	11,159	48.95	8,522	48.66	2,637	46.31
Total	22,798	100	17,104	75.02	5,694	24.98

Motivos por los cuales los niños no estudian

1. Trabajo de campo en actividades agrícolas de subsistencia
2. Pobreza extrema.
3. Abandono de los Padres de Familia.
4. Irresponsabilidad de los padres de familia.

4.6 Igualdad Entre Los Sexo A Nivel Educativo:

En el municipio no hay desigualdad de los sexos a nivel educativo, ya que ambos sexos según el cuadro estadístico tienen las mismas oportunidades de estudiar.

El 75.02% de las personas en edad de estudiar están estudiando actualmente, y un 24.98% no están estudiando. Donde más predomina este comportamiento es en el Área Rural.

La mayor cantidad de jóvenes en edad de estudiar está entre el rango de 7 a 12 años y el rango que prevalece es el antes mencionado estudiando actualmente.

IGUALDAD ENTRE LOS SEXOS EN EDAD DE 4 A 23 AÑOS

Nivel E.	Cantidad	% Total	Cant. Hombres	(%)	Cant. Mujeres	(%)
PE	2,020	8.86	1,044	9.36	976	8.39
1	1,859	8.15	930	8.33	929	7.98
2	1,970	8.64	1,043	9.35	927	7.96
3	2,138	9.38	1,093	9.79	1,045	8.98
4	2,293	10.06	1,167	10.46	1,126	9.67
5	2,290	10.04	1,126	10.09	1,164	10
6	3,366	14.76	1,571	14.08	1,795	15.4
B	4,777	20.95	2,266	20.31	2,511	21.6
D	1,850	8.11	809	7.25	1,041	8.94
U	235	1.03	110	0.99	125	1.07
Total	22,798		11,159		11,639	

Como se manifiesta la correlación entre los niños que estudian y no estudian:

La correlación que hay entre los niños que estudian y no estudian es fuerte y significativa; esta proporcionalidad se manifiesta de la siguiente forma: de los 22,796 niños y jóvenes que están en edad escolar haciendo un 47.30% del 100% de la población del municipio, de los cuales 48.95% son varones y 51.05% son mujeres. Solamente el 75.02% si estudian y el 24.98% no estudian.

Los criterios o costumbres que predomina en el municipio sobre este tipo de comportamiento son:

- ✚ Pobreza extrema
- ✚ Desinterés de los alumnos en el estudio
- ✚ Desinterés de los padres de familia
- ✚ Desempleo

4.7 ECONOMÍA

Tipos de cultivos que predominan en la producción agrícola:

TIPOS DE CULTIVOS QUE PREDOMINAN EN LA PRODUCCIÓN AGRÍCOLA	
1.	Arroz
2.	Frijoles
3.	yuca
4.	Maíz
5.	Plátano
6.	Filipita
7.	Malanga

Especies pecuarias existentes:

ESPECIES PECUARIAS EXISTENTES	
8.	Vacuno
9.	Porcino
10.	Avícola

Productos artesanales que sobresalen:

PRODUCTOS ARTESANALES QUE SOBRESALEN:	
11.	Tùnu
12.	Mahao
13.	Bejuco
14.	Fibras de tallo

Que productos agrícolas se industrializan:

PRODUCTOS AGRÍCOLAS QUE SE INDUSTRIALIZAN	
1.	El frijol

Servicios que se les brindan a los productores en asistencia técnica:

✚ No existe ningún tipo de asistencia técnica de parte de ninguna empresa.

Que capacitación y créditos se ofrecen y por parte de quien

✚ No existen las capacitaciones ni créditos.

Existencia de agiotistas en el Municipio y que tasa de interés cobran, que plazos y qué condiciones:

✚ También se confirma la existencia de agiotistas en el municipio, quienes aprovechan y prestan dinero a corto plazo con alguna garantía ya sea la libreta de banco con su respectiva tarjeta de identidad, o los papeles de una propiedad ya sea de una casa, un terreno o un automóvil etc., a altas tasas de interés desde el 10% mensual hasta el 30% mensual sobre el capital prestado.

Tipo de Infraestructura para la producción existente:

✚ No existe infraestructura para la producción existente.

Existencia de transporte y las condiciones:

- ✚ En el municipio de Puerto Lempira existen varios transportes terrestres y fluviales de cargas y de comercialización en condiciones regulares; y también el municipio cuenta con el servicio de transporte aéreo de la empresa privada Aero Caribe en muy buena condición.

Condiciones para el turismo:

- ✚ El municipio cuenta con muchas áreas potenciales turísticas no explotadas de este rubro en nuestra comunidad. Debido a esto tanto la población local como extranjera no conocen nuestro potencial turístico. Sin embargo, contamos con algunas condiciones que se pueden aprovechar para el turismo.

Principales mercados donde colocan la producción:

- ✚ El excedente de la producción es distribuido dentro del mismo municipio, no cuenta con mercados para la venta de sus productos.

Fuerza de trabajo existente que más predomina:

- ✚ En cuanto a la fuerza de trabajo que más predomina es el hombre, aunque tenemos a 17,737 mujeres en edad de trabajar y 15,837 hombres en edad de trabajar, de los cuales solo 3,329 hombres trabajan remuneradamente y 1,706 mujeres trabajan remuneradamente, de este dato podemos concluir que la fuerza de trabajo que más predomina es el hombre. Además del total de la población en edad de trabajar que es de 33,574 personas, solamente 5,035 personas entre hombres y mujeres trabajan que representan el 15%, y el resto de la población en edad de trabajar que son 28,539 son desempleados que equivalen al 85%.

Nivel de empleo, subempleo y desempleo:

- ✚ Existen un total de 193 diferentes profesiones y oficios, la profesión que sobresalen es la de maestro de educación primaria, en segundo lugar, están los bachilleres en ciencias, los oficios más relevantes son: oficios domésticos y ama de casa, agricultores y labradores por cuenta propia, jornaleros, peritos y comerciantes menores.

Salario e ingreso promedio por familia:

- ✚ Sobre el salario e ingreso promedio por familia es de 2,321.58 lempiras, lo refleja el reporte de frecuencia simple. La mayoría de los habitantes del municipio son de escasos recursos económicos debido a la falta de oportunidades de trabajo y por lo tanto se dedican a trabajar en la tierra, cultivando maíz, frijol, y arroz Como en el resto del país, el arroz es la base de la dieta alimenticia para el autoconsumo y en menor medida para la venta.

RANGOS DE INGRESOS	CANTIDAD DE HOGARES	%
Ingresos menores a Lps. 1,000.00	6,270	70.06
Ingresos entre Lps. 1,001.00 a 2,000.00	757	8.46
Ingresos entre Lps. 2,001.00 a 4,000.00	621	6.94
Ingresos entre Lps. 4,001.00 a 8,000.00	628	7.02
Ingresos entre Lps. 8,001.00 a 12,000.00	236	2.64
Ingresos entre Lps. 12,001.00 a 20,000.00	216	2.41
Ingresos entre Lps. 20,001.00 a 30,000.00	111	1.24
Ingresos entre Lps. 30,001.00 a 50,000.00	62	0.69
Ingresos arriba de Lps. 50,001.00	23	0.26

Remesas familiares:

- ✚ En cuanto a las remesas solo 127 jefes de familia han confirmado que si reciben y 8,822 han contestado que no reciben.

RANGO DE REMESAS	CANTIDAD	%
0.01-1,000.00	37	29.13
1,001.00 – 2,000.00	24	18.90
2,000.00 y mas	58	45.67
TOTAL	119	100

Ajustan los ingresos para alimentarse los tres tiempos:

- ✚ El siguiente cuadro mostramos en detalle los resultados de este comportamiento.

TIEMPOS DE ALIMENTO	CANTIDAD	%
1 tiempo	782	8.74
2 tiempos	6,217	69.47
3 tiempos	1,950	21.79
TOTAL	8,949	100

Promedio de personas por familia que trabajan la tierra:

- ✚ 6,154 personas trabajan la tierra de los cuales 2,832 (46.02%) son de sexo femenino y 3,322 (53.98) de sexo masculino. En el siguiente cuadro mostramos con más detalle estos datos estadísticos.

✚ MIEMBROS QUE TRABAJAN LA TIERRA

N.-	CANTIDAD	%
1	604	22.26
2	1,545	56.95
3	212	7.81
4	175	6.45
5	71	2.62
6	51	1.88
7	21	0.77
8	18	0.66
9	3	0.11
10	6	0.22
11	4	0.15
12	2	0.07
17	1	0.04
TOTAL	6,154	100%

Comportamiento de la tenencia de la tierra que trabaja la familia:

Un 33.84% trabaja en tierras totalmente pagada, de las personas que alquilan tierras con un 2.61%. A continuación, mostramos el cuadro que ilustra de mejor manera estos datos.

TIPO DE TENENCIA DE LA TIERRA	CANTIDAD	%
Propia pagada	3,028	33.84
Propia pagando	367	4.10
Alquilada	234	2.61
Prestada	107	1.20
Comunal	2,714	30.33
No tiene	2,495	27.88
TOTAL	8,949	100%

Se producen los suficientes alimentos para el consumo familiar:

SEGURIDAD ALIMENTARIA	CANTIDAD	%
Nº de hogares que producen alimentos	2,252	25.06
Nº de hogares que no producen alimentos	6,697	74.84
Nº de hogares que producen alimentos para autoconsumo	471	20.91
Nº de hogares que no producen alimentos para autoconsumo	1,781	79.09
TOTAL	8,949	100

Calificación del recurso humano:

Profesión u oficio	Cantidad	
	Total	%
0. No trabaja / No definido	5,934	17.68
1. Profesionales universitarios	298	0.89
2. Profesionales secundaria / Técnico	718	2.14
3. Obreros	714	2.13
4. Agricultores y Ganaderos	3,566	10.62
5. Artesanos	46	0.14
6. Jornaleros	3,557	10.6
7. Empresarios - Comerciantes - Vendedores	130	0.39
8. Oficios domésticos	6,887	20.51
9. Estudiantes	10,389	30.95
10. Discapacitados - Jubilados - Pensionados - Rentistas	57	0.17
TOTAL	33,571	

Fuente: Elaboración propia con base a censo línea base levantado en el municipio

4.8 PARTICIPACIÓN

Instancias y mecanismos de participación promovidas en la gestión pública del municipio:

A nivel municipal existen organizaciones representativas como, Consejo de Desarrollo Municipal, Comisión de Transparencia, Comisión De Sociedad Civil, Comité de apoyo a la mujer y Comisión de Contingencias; pero a pesar de estas organizaciones es evidente la

necesidad de promover procesos que impulsen la conciencia y la participación de los ciudadanos en sus diferentes comunidades.

Comportamiento de la Participación según el género

Lo último expresado es avalado por los resultados del levantamiento censal que muestra existencia de un alto porcentajes de personas que no participan en algún tipo de organización, por ejemplo, en los hogares del municipio los hombres participan en igualdad de condiciones que las mujeres, en las organizaciones.

HOMBRES	MUJERES	TOTALES
56.21%	43.79%	100%

Espacios de participación que brinda el gobierno local:

Entre los espacios de participación que brinda el gobierno local se identifican los cabildos abiertos, las asambleas comunitarias, reuniones; eventos y procesos ejecutados con apoyo de instituciones públicas, privadas y proyectos.

Voluntad política existente por la corporación y el Alcalde:

Actualmente si existe voluntad política por parte del Sr. Alcalde y la corporación municipal, para el desarrollo integral del municipio en todos sus aspectos.

III INFRAESTRUCTURA BÁSICA EXISTENTE

3.1 VIAL

3.1.1 Longitud de carreteras primarias, secundarias, caminos de penetración y su estado.

Nº	NOMBRE DE LA ALDEA	DISTANCIA EN Km. A LA CABECERA	VIAS DE ACCESO TERRESTRE			ESTADO ACTUAL DE LA VIA DE ACCESO
			PRIMARIA	SECUNDARIA	CAMINO DE PENETRACIÓN	
01	Tansing	24			X	Regular
02	Palkaka	20			X	Regular
03	Cocota	18			X	Regular
04	Walpata	19			X	Regular
05	Ahuaspagni	15			X	Regular
06	Mistruk	23		X		Regular
07	Tapamlaya	46		X		Regular
08	Sirsirtara	35			X	Regular
09	Buena vista	38			X	Regular
10	Sudin	38			X	Regular
11	Wauplaya	43			X	Regular
12	5to. B. INF.	71		X		Regular
13	Salto	75			X	Regular
14	Mocoron	82		X		Regular
15	Pranza	140		X		Regular
16	Suhi	172		X		Regular
17	Rus-Rus	200		X		Regular
18	Corinto	205			X	Regular
19	Awabila	265			X	Regular
20	Leimus	125		X		Regular
21	Auka	160			X	Regular
22	Tipilalma	150			X	Regular
23	Tipimuna	155			X	Regular
24	Lisagnipura	140			X	Regular
25	Parada	4		X		Regular
26	Ujunuya	5		X		Regular
27	Casa Sola	3		X		Regular
28	Mavita	205			X	Regular
29	Kahka Yari	180			X	Regular
30	Tasbarraya	25			X	Regular

1- Descripción y número de comunidades que no están comunicadas:

Nº	NOMBRE DE LA ALDEA Y COMUNIDADES	DISTANCIA EN Km. A LA CABECERA
1	Aurata	Vía de acceso fluvial
2	Barra de Caratasca	Vía de acceso fluvial
3	Canco	Vía de acceso fluvial
4	Cauquira	Vía de acceso fluvial
5	Krata	Vía de acceso fluvial
6	Kuri	Vía de acceso fluvial
7	Laka Tabila	Vía de acceso fluvial
8	Ratlaya	Vía de acceso fluvial
9	Siakualaya	Vía de acceso fluvial
10	Tikiuraya	Vía de acceso fluvial

11	Tuburus	Vía de acceso fluvial
12	Twimawala	Vía de acceso fluvial
13	Tuntuntara	Vía de acceso fluvial
14	Uji	Vía de acceso fluvial
15	Yahurabila	Vía de acceso fluvial
16	Yamanta	Vía de acceso fluvial
17	Cayo Sirpi	Vía de acceso fluvial
18	Srumlaya	Vía de acceso fluvial
19	Liwakuria	Vía de acceso fluvial
20	Kahka Yari	Vía de acceso fluvial
21	kalum Paman	Vía de acceso fluvial
22	Wis - Wis	Vía de acceso fluvial
23	Lisagnia	Vía de acceso fluvial
24	Silal	Vía de acceso fluvial
25	Tikuabila	Vía de acceso fluvial
26	Cocodakra	Vía de acceso fluvial
27	Kianka	Vía de acceso fluvial
28	Tailibila	Vía de acceso fluvial
29	Wasita	Vía de acceso fluvial
30	Kokal	Vía de acceso fluvial
31	Dapat	Vía de acceso fluvial
32	Alabar	Vía de acceso fluvial
33	Sruji	Vía de acceso fluvial
34	Ahuastigni	Vía de acceso fluvial
35	Dakoratara	Vía de acceso fluvial
36	Liwa	Vía de acceso fluvial
37	Lurr	Vía de acceso fluvial
38	Sari Tawan	Vía de acceso fluvial
39	Tailyari	Vía de acceso fluvial
40	Tawan Sirpi	Vía de acceso fluvial
41	Olancho (Lakatara)	Vía de acceso fluvial
42	Awaslupia	Vía de acceso fluvial
43	Suba	Vía de acceso fluvial
44	Umru	Vía de acceso fluvial
45	Avibila	Vía de acceso fluvial
46	Tanslaya	Vía de acceso fluvial
47	Turalaya	Vía de acceso fluvial
48	Usang	Vía de acceso fluvial
49	Suabila	Vía de acceso fluvial
50	Kalhpu Carata	Vía de acceso fluvial

51	Ujumbila	Vía de acceso fluvial
52	Ibath	Vía de acceso fluvial
53	Campo verde	Vía de acceso fluvial
54	Texas	Vía de acceso fluvial
55	Uji Landin	Vía de acceso fluvial
56	Puswaya	Vía de acceso fluvial
57	Kaskialmo	Vía de acceso fluvial
58	Ratlaya	Vía de acceso fluvial
59	Walpakiakira	Vía de acceso fluvial
60	Ujanata	Vía de acceso fluvial
61	Raksdimwan	Vía de acceso fluvial
62	Bibililaya	Vía de acceso fluvial
63	Baikan	Vía de acceso fluvial
64	Kaskialmo	Vía de acceso fluvial
65	La Kunka	Vía de acceso fluvial
66	Nueva Jerusalen	Vía de acceso fluvial

3.1 ELECTRICIDAD

1- Longitud de líneas de conducción primaria y secundaria existentes:

✚ La longitud de las líneas de conducción primaria y secundaria son de 300,000 mts.

2- Número de estaciones de distribución:

✚ Hay tres empresas privadas de distribución de energía. Dos en la aldea de Puerto Lempira y una en la aldea de Caukira.

3- Comunidades no atendidas con el servicio:

✚ Hay 111 comunidades no atendidas con el servicio de energía eléctrica.

3.2 TELEFONÍA Y CORREOS

1- Disponibilidad de líneas telefónicas domiciliarias:

✚ Hay 1,000 líneas telefónicas domiciliarias disponibles.

2- Número de abonados por HONDUTEL:

✚ HONDUTEL tiene 127 abonados actualmente.

3- Teléfonos comunitarios:

✚ No hay

4- Agencias de servicio de HONDUTEL:

✚ Hay una agencia de servicio de telefonía de HONDUTEL.

5- Agencias de servicio de HONDUCOR:

✚ Hay una agencia

6- Otras Agencias de telefonía existente:

- ✚ Hay dos agencias de servicio de telefonía satelital (CLARO Y TIGO)

3.4 SOCIAL

1. Existencia de centros comunales:

- ✚ Hay 2 centros comunales.

2- Numero de canchas de futbol:

- ✚ Hay 56 canchas de futbol

3- Numero de canchas de uso múltiple:

- ✚ Hay 4 canchas de usos múltiples

4- Numero de Iglesias:

- ✚ Hay 237 iglesias

5- Centros de recreación:

- ✚ Hay 2 centros de recreación

6- Hogar de Ansianos:

- ✚ No existe.

7- Hogar de Niños:

- ✚ Hay 2 hogar de niños

8- Centros de Rehabilitación:

- ✚ No existen.

9- Clubes Rotarios:

- ✚ No existe.

10- Comedores Infantiles:

- ✚ No existe.

11- Guarderías Infantiles:

- ✚ No existe.

12- Cementerios:

- ✚ Hay 35 cementerios.

13- Áreas Turísticas:

- ✚ Hay 9 áreas turísticas.

3.5 SALUD

1. Centros de Salud existentes:

- ✚ En el municipio de puerto lempira, existen 18 centros de salud.

2- Hogares Maternos Infantiles:
✚ Hay uno (01) hogar materno infantil

3- Numero de Hospitales:
✚ Hay uno (01) hospital

4- Cantidad de Clínicas Odontológicas:
✚ Hay dos (02) clínicas odontológicas

5- Cantidad de Clínicas Privadas:
✚ Hay tres (03) clínicas privadas.

3.6 EDUCATIVA

1- Centros Educativos existentes:
✚ Preescolar: Existen 64 centros.
✚ Escolar: Existen 82 centros.
✚ Básico: Existen 20 centros.
✚ Diversificado: Existen 04 centros
✚ Universidad: Existen 01 centros.

2- Centros de formación Artesanal:
✚ No hay centros de formación artesanal

3- Centros de Alfabetización:
✚ No hay centros de alfabetización.

4- Centros de Educación a distancia:
✚ Hay dos (02) centros

5- Centros de formación profesional / Técnica:
✚ Hay uno (01) centro.

6- Centros de formación Artística y Cultural:
✚ No hay centros de formación artística y cultural.

3.7 PRODUCTIVA

1- Sistemas de Irrigación existentes: Distritos o Individuales:
✚ No existen sistemas de irrigación, en el municipio.

2- Centros de Acopio:
✚ No hay centros de acopio.

3- Viveros:

- ✚ Existe un vivero en (ICF)

4- Cantidad de Rastros Públicos y Privados:

- ✚ No Hay rastros público municipal,
- ✚ No hay rastros privados.

5- Cantidad de Microempresas y Agroindustriales:

- ✚ Existen cuatro (04) microempresas

6- SECADORA DE GRANOS

- ✚ No existen secadoras de granos.

IV INSTITUCIONALIDAD E INVERSIÓN PARA EL DESARROLLO

4.1 DESEMPEÑO MUNICIPAL

4.1.1 Principales indicadores de desempeño municipal

- ✚ La Corporación Municipal está integrada por un Alcalde y una vice-alcalde, 10 regidores, 3 del Partido Nacional, 2 del Partido Liberal, y 3 del Partido Libertad y Refundación, 1 del PAC Y 1 del partido vamos. como en el resto del país la Corporación se reúne cada quince días.
- ✚ Como parte de la representación de la sociedad civil existe los comisionados municipales integrado por cinco (5) miembros, el Comité Ciudadano de Transparencia (C.C.T.) que consta de 2 miembros.
- ✚ En su estructura organizacional la municipalidad cuenta con las oficinas de la Secretaría, Tesorería, Unidad Municipal Ambiental (UMA), Catastro, Departamento Municipal de Justicia, Contabilidad, Control Tributario, auditoria interna, oficina de la juventud la niñez y la adolescencia, Oficina de la Mujer, y la unidad técnica municipal (UTM) con un total de 37 empleados, incluyendo el Alcalde y el Vicealcalde. (Ver organigrama en anexos).
- ✚ Los servicios públicos que atiende la Municipalidad son el cementerio, centro social, tren de aseo, aseo de calle, y biblioteca municipal.
- ✚ Las inversiones de capital se realizan con los fondos adquiridos del pago de los impuestos corrientes los cuales son muy bajos y dependen grandemente de las transferencias recibidas del Estado que por ley le corresponde, de no ser así con los ingresos corrientes no están en capacidad de financiar ninguna inversión, de lo cual se evidencia la necesidad de mejorar la gestión institucional municipal y por ende la captación de recursos para inversión.

CUADRO DE LAS OFICINAS QUE OPERAN EN LA ALCALDÍA MUNICIPAL Y SUS FUNCIONES:

DEPARTAMENTOS Y OFICINAS	FUNCIONES
	15. Concurrir, certificar, comunicar, archivar, remitir, transcribir, autorizar y

Secretaría Municipal	coordinar.
Tesorería Municipal	16. Recaudación de fondos por tributos de los contribuyentes. 17. Ejecutar pagos contemplados en el presupuesto. 18. Registro de cuentas bancarias. 19. Depositar diariamente en las cuentas municipales los fondos recaudados. 20. Registro de recibos.
Catastro	21. Actualización y mantenimiento de Catastro municipal. 22. Elaboración de croquis y constancias. 23. Mediciones, evaluaciones e inspecciones de propiedades 24. Llevar el registro de pago de bienes inmuebles
Contador Municipal	25. Brindar informes rentísticos de ingresos y egresos, 26. Presupuesto municipal, rendición de cuentas municipal 27. Ingresos de facturas. 28. Conciliaciones Bancarias.
Unidad Municipal Ambiental (UMA)	29. Velar para que en las políticas y estrategias de desarrollo municipal sea considerado los aspectos ambientales para lograr un desarrollo sostenible. 30. Coordinar y ejecutar acciones referente a la protección, conservación y restauración ambiental en el campo de la reforestación, manejo integrado del recurso hídrico, manejo de los residuos sólidos, administración y vigilancia de las áreas naturales protegidas, control de contaminantes que se ajusten a las regulaciones técnicas que emita el gobierno central, ordenanzas municipales ,entre otras
Oficina De Recursos Humanos (RR.HH)	31. Se encarga del manejo y control del personal.
Oficina Municipal de la Mujer (OMM)	32. Se Encarga de velar por el bienestar de las mujeres de nuestro municipio y de gestionar talleres para su desarrollo personal
Auditor Interno	33. Se encarga de auditar el buen manejo de los recursos de la municipalidad.

2- Incidencia en la población y el territorio:

- ✚ La corporación municipal se ha comprometido a mejorar los indicadores sobre la economía, vivienda, educación salud e infraestructura social, ya que estas son los indicadores que más afectan a la población.

2.2 PRESENCIA INSTITUCIONAL EN EL MUNICIPIO:

- ✚ En nuestro municipio existen varias instituciones públicas y privadas que han contribuido al desarrollo de nuestra comunidad. Dichas instituciones han brindado su apoyo técnico y financiero a la realización de proyectos en todo el municipio. Entre las más importantes podemos mencionar las siguientes:

1- Instituciones públicas y privadas que existen en el municipio.

Nº	PUBLICAS	PRIVADAS
01	Secretaria de Educación	GOAL
02	Secretaria de Salud	PNUD – Naciones Unidas
03	INFOP	CASM - AeA
04	ICF	PRAWANKA
05	Migración	MOPAWI

06	Marina Mercante	
07	Gobernación y Justicia	
08	CONADEH	
09	Poder Judicial	
10	Policía Nacional	
11	Fuerzas Armadas FFAA	
12	Ministerio de trabajo	
13	Secretaria de Agricultura y Ganadería	
14	Aduana	
15	Secretaria de desarrollo e inclusión social (SEDIS)	
16	DINAFROH	
17	COPECO	
18	CUERPO DE BOMBEROS	

2- PROGRAMAS O PROYECTOS SU POBLACION OBJETIVO Y TIPO DE SERVICIO QUE BRINDAN

Nº	INSTITUCIÓN	PROGRAMA O PROYECTO	POBLACIÓN OBJETIVO	TIPO DE SERVICIO QUE BRINDA
01	Secretaria de Educación		Toda la población	Educación
02	Secretaria de Salud		Todo el municipio	Salud
03	INFOP		Todo el municipio	Capacitación capital humano
04	ICF		Toda la población	Manejo forestal
05	Migración		Toda la población	Control de Migración de personas
06	Marina Mercante		Toda la población	Control de embarcaciones marítimas
07	Gobernación y Justicia		Toda la población	Múltiples
08	CONADEH		Toda la población	Defensa de los DD.HH
09	Poder Judicial		Toda la población	Justicia
10	Policía Nacional		Toda la población	Seguridad
11	Fuerzas Armadas FFAA		Toda la población	Secretaria de Defensa
12	Ministerio de trabajo		Toda la población	Derechos laborales
13	Secretaria de Agricultura y Ganadería		Toda la población	Asesoría agrícola, Ganadera y pesca.
14	Aduana		Toda la población	Control de ingresos de productos
15	Secretaria de desarrollo e inclusión social (SEDIS)		Toda la población	Desarrollo social
16	DINAFROH		Toda la población	Desarrollo de los PIAH
17	COPECO		Toda la población	Manejo y Prevención de los desastres naturales
18	CUERPO DE BOMBEROS		Toda la población	Seguridad de incendios
19	GOAL		Toda la población	Manejo y Prevención de los desastres naturales
20	PNUD – Naciones Unidas		Toda la población	Cooperantes
21	CASM - AeA		Toda la población	Cooperantes
22	PRAWANKA		Toda la población	Cooperantes

23	MOPAWI		Toda la población	Cooperantes
----	--------	--	-------------------	-------------

34. Instancias creadas en el Municipio y su funcionalidad:

1	COPECO	Manejo y Prevención de los desastres naturales
2	CUERPO DE BOMBEROS	Seguridad de incendios
3	GOAL	Manejo y Prevención de los desastres naturales
4	PNUD – Naciones Unidas	Cooperantes
5	CASM - AeA	Cooperantes
6	PRAWANKA	Cooperantes
7	MOPAWI	Cooperantes

2.3 SOCIEDAD CIVIL

2.3.1 Cantidad y tipo de organizaciones existentes, funcionalidad e incidencia en el desarrollo

Nº	ORGANIZACIONES COMUNITARIAS	FUNCIONES
01	Patronatos	Sus funciones principales se orientan a la gestión de proyectos de infraestructura, así como a procesos de organización y participación de la sociedad en el tratamiento de problemas de interés público; ninguno de estos cuentan con sus estatutos, y todos son apoyados por la Municipalidad y por otras instituciones afines al desarrollo local.
02	Iglesias	Su misión está orientada a promover los valores espirituales cristianos con énfasis en el amor al prójimo y ejercer la paz, armonía y la comprensión entre los habitantes ya que para ello existen varios grupos pertenecientes a la iglesia católica, y Morava
03	Sociedad de Padres de Familia	Brindan apoyo a los procesos de enseñanza – aprendizaje de los niños mediante diversas actividades realizadas a nivel del centro educativo, la comunidad y en la familia.
04	Clubes Deportivos	Representan un espacio de recreación para la juventud y de promoción de la armonía entre, y para, los pobladores.
05	Consejos Comunales	Vigilancia del territorio local
06	Alcaldes Auxiliares	Seguridad ciudadana

2.4 INVERSIÓN SOCIAL

1. Tipo y montos de inversión social que ejecutaron en el municipio (año anterior)

Durante el año 2019 la municipalidad realizó una inversión total de Lps. **13,980,699.30** Apoyo al sector salud, educación, restauración de edificios sociales, vial y productiva. Esta inversión en su mayor porcentaje corresponde a fondos obtenidos de la transferencia del gobierno central; sin embargo, la inversión en estos sectores fue mayor en el período, debido al apoyo logrado de otras instituciones y de la contraparte comunitaria como se muestra en el cuadro de los anexos.

3- Fuentes de inversión y ejecutores:

DESCRIPCION	FONDO 11	FONDO 12	APROBADO CORPOR. MUNICIPAL
	10,702,699.95	3,277,999.35	13,980,699.30
BIENES CAPITALIZABLES	10,702,699.95	3,277,999.35	13,980,699.30
Const. Adición y mejoras de edif. Y obras urb.	6,730,699.30	2,100,000.00	8,830,699.30
Const. Adiciones y mejoras de edificios	1,550,000.00	100,000.00	1,650,000.00
CONSTRUCCION DE ESCUELAS	1,550,000.00	100,000.00	1,650,000.00
Construcción de albergue en la comunidad de Tikiuraya	250,000.00		250,000.00
Escuela en la comunidad de Liwa	250,000.00		250,000.00
Construcción de Escuela de Loor	250,000.00		250,000.00
Techado Escuela Tipilalma	50,000.00		50,000.00
Techado Escuela Inglaterra en Caukira	50,000.00		50,000.00
Terminar Escuela de Suhi y Sruji	100,000.00		100,000.00
Terminar Escuela de Twimawala	100,000.00		100,000.00
Terminar Escuela de Kanko	100,000.00		100,000.00
Construcción de kínder en Mocoron	200,000.00	50,000.00	250,000.00
Construcción de kínder en Pranza	200,000.00	50,000.00	250,000.00
construcciones, adiciones y mejoras de sistema de alcantarillado	400,000.00	-	400,000.00
construcciones de alcantarillas y desagües en puerto lempira	400,000.00		400,000.00
Const. Adición y mejoras calles y carreteras	4,030,699.30	1,800,000.00	5,830,699.30
Construcción y mejoras de calles y carreteras (urbano y rural)	2,150,699.30	1,500,000.00	3,650,699.30
Pavimentación de calles de Puerto Lempira	750,000.00	250,000.00	1,000,000.00
Relleno de calles de Caukira	250,000.00		250,000.00
Reparación de carretera de PLP a Tapamlaya, Auka y desvío de Tipi	630,000.00	50,000.00	680,000.00
Reparación desvío de Corinto Auka	100,000.00		100,000.00
Reparación y mantenimiento de la carretera de Tansing	150,000.00		150,000.00
Const. Adición y mejoras de parques y lugares de recreo	750,000.00	200,000.00	950,000.00
Continuación del Mirador	150,000.00	50,000.00	200,000.00
Construcción del estadio Manuel Brown Solaiza en puerto lempira	150,000.00	50,000.00	200,000.00
Mejoramiento del parque central Puerto Lempira	100,000.00	50,000.00	150,000.00
Relleno campo de Futbol en Zona Laka Tabila	250,000.00		250,000.00
Techado de cancha Básquet ball y escenario en Puerto Lempira	100,000.00	50,000.00	150,000.00
Construcción, adición y mejoras hidráulicas y vías de comunicación	3,972,000.65	1,177,999.35	5,150,000.00

Construcción, adiciones y mejoras de obras para el control de inundaciones	230,000.00	80,000.00	310,000.00
Lomo de caballo de la comunidad de Aurata	50,000.00	50,000.00	100,000.00
Apertura brecha de Uji a Krata	50,000.00	-	50,000.00
Reparación de lomo de caballo del Landin de Uji hasta la comunidad	100,000.00		100,000.00
Habilitar camino de Kaski a Prumnitara	30,000.00	30,000.00	60,000.00
Construcciones adiciones y mejoras de diversas obras hidráulicas	1,300,000.00	700,000.00	2,000,000.00
Continuación del proyecto SALHKAN	1,300,000.00	700,000.00	2,000,000.00
Construcción adiciones y mejoras de carreteras y puentes	2,442,000.65	397,999.35	2,840,000.00
construcción de puentes en la comunidad de Caukira	100,000.00	50,000.00	150,000.00
Construcción de puente en la comunidad de Tapamlaya	400,000.00	100,000.00	500,000.00
Construcción de 2 puentes en Sulasabin y Lisagnipura	100,000.00	50,000.00	150,000.00
Construcción de 1 muelle en Krata con caseta	100,000.00	50,000.00	150,000.00
Construcción de 1 muelle en Uji Landin	100,000.00	50,000.00	150,000.00
Construcción de 1 puente en Puswaya	50,000.00		50,000.00
Construcción de 1 muelle en kaskirraya	50,000.00	50,000.00	100,000.00
Construcción de 1 puente Siksatigny en zona Laka	52,000.65	47,999.35	100,000.00
Construcción de 1 puente Subatigni	60,000.00		60,000.00
Construcción de 1 puente en Srumlaya	60,000.00		60,000.00
Construcción de 1 puente en Liwakuria	60,000.00		60,000.00
Construcción de 1 puente en Cayo Sirpi	60,000.00		60,000.00
Mantenimiento puente de Suhi	50,000.00		50,000.00
Mantenimiento puente de Rus-rus.	50,000.00		50,000.00
Mantenimiento muelle principal de Puerto Lempira	200,000.00		200,000.00
Construcción de 1 puente en Rondin	60,000.00		60,000.00
Construcción de 5 puentes de Mocoron a Walpakiakira	200,000.00		200,000.00
Construcción de 1 puente en el centro de Mocoron	60,000.00		60,000.00
Construcción de 3 caja puentes entrada de Mocoron	80,000.00		80,000.00
Construcción de 5 caja puentes en zona Rus-rus/Ahuasbila	100,000.00		100,000.00
Construcción de 1 puente en Pueblo nuevo	60,000.00		60,000.00
Construcción de 1 puente en Palkaka de concreto	150,000.00		150,000.00
Construcción de 1 puente en Palkaka barío Ceibita	60,000.00		60,000.00
Construcción de 1 puente en Cocota/Walpata	60,000.00		60,000.00
Construcción de 1 puente en Mistruk	60,000.00		60,000.00
Construcción de 1 puente en Ujunuya	60,000.00		60,000.00

1.4 PRINCIPALES POTENCIALIDADES Y PROBLEMAS

4.5.1 Detalle de las principales fortalezas, debilidades, oportunidades y amenazas que Haya surgido del análisis por parte de los líderes en los talleres realizados del (PEDM).

Conceptos:

Fortalezas: Son potencialidades internas existentes que me permiten aprovechar las oportunidades y contrarrestar las debilidades y amenazas.

Debilidades: Son problemas internos que me limitan el aprovechamiento de las fortalezas y oportunidades y facilitan que un riesgo potencial se materialice.

Oportunidades: Son potencialidades externas que podemos aprovechar internamente con nuestras fortalezas, si superamos las debilidades.

Amenazas: Es una situación o hecho externo que potencialmente nos puede afectar internamente si no tenemos las fortalezas necesarias y se mantienen las debilidades.

DETALLE DE LAS PRINCIPALES FORTALEZAS, DEBILIDADES, OPORTUNIDADES Y AMENAZAS POR EJE TEMÁTICO DE INTERVENCIÓN TERRITORIAL

Departamento: Gracias a Dios Municipio: Puerto Lempira Fecha aprobación: 20/06/2020

Eje temático: Ordenamiento Territorial

FORTALEZAS	DEBILIDADES
<ul style="list-style-type: none">➤ Buena ubicación geográfica del municipio➤ Levantamiento actualizado topográfico (mapa catastral)➤ Tierras aptas para el cultivo.	<ul style="list-style-type: none">➤ No se cuenta con un plan de ordenamiento territorial del municipio➤ No se cuenta con personal calificado en el área.➤ No se cuenta con planes de manejo del bosque.
OPORTUNIDADES	AMENAZAS
<ul style="list-style-type: none">➤ Cooperación de instituciones gubernamentales y privadas.➤ Inversión de empresas en el municipio➤ Construcción y reparación de calles del municipio➤ Reparación de pista de aterrizaje➤ Nuevos proyectos de electrificación.	<ul style="list-style-type: none">➤ Lotificaciones sin procedimientos legales➤ Construcción de Viviendas en Zonas de alto Riesgo.➤ Deforestación.

DETALLE DE LAS PRINCIPALES FORTALEZAS, DEBILIDADES, OPORTUNIDADES Y AMENAZAS POR EJE TEMÁTICO DE INTERVENCIÓN TERRITORIAL

Departamento: Gracias a Dios Municipio: Puerto Lempira Fecha aprobación: 20/06/2020

Eje temático: Salud y nutrición:

FORTALEZAS	DEBILIDADES
<ul style="list-style-type: none"> ➤ Contamos con un hospital, un materno infantil, y 18 centros de salud ➤ Personal calificado (Doctores, Lic. en enfermería, enfermeras. ➤ Farmacias 	<ul style="list-style-type: none"> ➤ Falta de medicamentos en centro de salud ➤ Falta de personal en centro salud ➤ Desintegración familiar ➤ Falta de producción de productos frescos Falta de empleo para el sostenimiento de las familias ➤ Alto índice de embarazos en adolescentes
OPORTUNIDADES	AMENAZAS
<ul style="list-style-type: none"> ➤ Construcción y funcionamiento de un hospital ➤ Construcción de parques de recreación ➤ Brigadas medicas ➤ Campañas de fumigación y vacunación ➤ Tallares de salud nutricional. 	<ul style="list-style-type: none"> ➤ Embarazos en adolescentes ➤ Trastornos alimenticios ➤ Porquerizas en el centro del pueblo ➤ Enfermedades crónicas ➤ Obesidad.

DETALLE DE LAS PRINCIPALES FORTALEZAS, DEBILIDADES, OPORTUNIDADES Y AMENAZAS POR EJE TEMÁTICO DE INTERVENCIÓN TERRITORIAL

Departamento: Gracias a Dios **Municipio:** Puerto Lempira **Fecha aprobación:** 20/06/2020

Eje temático: Educación

FORTALEZAS	DEBILIDADES
<ul style="list-style-type: none"> ➤ La cabecera municipal cuenta con 2 jardines de niños, 2 escuelas de educación primaria y un instituto ➤ Todas las aldeas y caseríos cuentan con escuela primaria 	<ul style="list-style-type: none"> ➤ Apatía en capacitación docente ➤ Deserción escolar por migración ➤ Estabilidad laboral docente ➤ Niños mal nutridos ➤ Falta de material didáctico ➤ Bajo rendimiento académico
OPORTUNIDADES	AMENAZAS
<ul style="list-style-type: none"> ➤ Ampliación y calidad en la merienda escolar ➤ Implementar escuelas guías técnicas. ➤ Mejorar la infraestructura de los centros educativos ➤ Capacitación y actualización docente ➤ Obtención de material didáctico ➤ Implementación de carreras técnicas ➤ Apertura de una sede universitaria 	<ul style="list-style-type: none"> ➤ Deserción escolar ➤ Bajo rendimiento por una inadecuada alimentación ➤ Inadecuadas instalaciones ➤ Compromiso por parte de los padres de familia

DETALLE DE LAS PRINCIPALES FORTALEZAS, DEBILIDADES, OPORTUNIDADES Y AMENAZAS POR EJE TEMÁTICO DE INTERVENCIÓN TERRITORIAL

Departamento: Gracias a Dios **Municipio:** Puerto Lempira **Fecha aprobación:** 20/06/2020

Eje temático: Recursos Naturales y Ambiente

FORTALEZAS	DEBILIDADES
<ul style="list-style-type: none"> ➤ Diversificación de especies fauna y flora. ➤ Potencial Hídrico ➤ Áreas forestales con alto potencial de regeneración ➤ Áreas protegidas reconocidas ➤ Se cuenta con instituciones para el manejo de los recursos (ICF y UMA) 	<ul style="list-style-type: none"> ➤ No hay denuncia popular en relación a anomalías ambientales (talas y contaminación). ➤ Ministerio público no da seguimientos a los casos ambientales. ➤ No se cuenta con un medio de transporte en la UMA para supervisión de campo. ➤ Falta de empoderamiento de gobiernos locales a la UMA. ➤ Contaminación de los ríos. ➤ No hay tren de aseo en las comunidades más pobladas.
OPORTUNIDADES	AMENAZAS
<ul style="list-style-type: none"> ➤ Apoyo de instituciones públicas y privadas ➤ Implementar carreras afines en los institutos educativos. ➤ Protección de áreas ➤ Construcción de proyecto de aguas negras ➤ Construcción de relleno sanitario 	<ul style="list-style-type: none"> ➤ Contaminación y pérdida de suelos y uso excesivo de químicos. ➤ Enfermedades respiratorias ➤ Incendios forestales ➤ Presencia de plagas ➤ Extinción de la fauna

DETALLE DE LAS PRINCIPALES FORTALEZAS, DEBILIDADES, OPORTUNIDADES Y AMENAZAS

POR EJE TEMÁTICO DE INTERVENCIÓN TERRITORIAL

Departamento: Gracias a Dios **Municipio:** Puerto Lempira **Fecha aprobación:** 20/06/2020

Eje temático, Grupos vulnerables: Niñez, Juventud, Mujer, Tercera Edad.

FORTALEZAS	DEBILIDADES
<ul style="list-style-type: none"> ➤ Oficina de La Mujer ➤ Brigadas Médicas. ➤ Gerencia de Desarrollo Social (alcaldía municipal) ➤ Oficina de la juventud niñez y la adolescencia 	<ul style="list-style-type: none"> ➤ No hay apoyo directo al adulto mayor. ➤ Impunidad de casos de la niñez. ➤ Poca presencia femenina en las organizaciones comunitarias. ➤ Poca atención a personas con discapacidad. ➤ Poca comunicación entre padres e hijos. ➤ Poco protagonismo de los niños en temas de participación ➤ No se cuenta con una línea presupuestaria para el adulto mayor. ➤ Falta de áreas recreativas.

	<ul style="list-style-type: none"> ➤ No hay Entrega bono diez mil a todos los de la tercera edad.
OPORTUNIDADES	AMENAZAS
<ul style="list-style-type: none"> ➤ Construcción de una guardería municipal ➤ Obtención de becas de estudio ➤ Aplicación de la ley sobre la explotación infantil ➤ Acceso a los servicios básicos de salud y educación ➤ Construcción de un complejo multideportivo ➤ Inversión privada al municipio ➤ Aplicación de la ley con respecto a las drogas, violencia doméstica. ➤ Desarrollar talleres de emprendedurismo ➤ Acceso a los beneficios de los programas de gobierno ➤ Construcción de un centro de rehabilitación 	<ul style="list-style-type: none"> ➤ <u>Niñez</u> ➤ Violencia ➤ Explotación laboral ➤ Falta de formación educativa ➤ Embarazos prematuros ➤ Paternidad irresponsable ➤ <u>Juventud</u> ➤ Desempleo ➤ Migración ➤ Enfermedades de transmisión sexual ➤ Consumo de drogas ➤ <u>Mujeres</u> ➤ Paternidad irresponsable ➤ Violencia domestica ➤ Desempleo ➤ Discriminación ➤ <u>Tercera edad</u> ➤ Abandono por parte de los familiares ➤ Pobreza

**DETALLE DE LAS PRINCIPALES FORTALEZAS, DEBILIDADES,
OPORTUNIDADES Y AMENAZAS
POR EJE TEMÁTICO DE INTERVENCIÓN TERRITORIAL**

Departamento: Gracias a Dios **Municipio:** Puerto Lempira **Fecha aprobación:** 20/06/2020

Eje temático: Vivienda

FORTALEZAS	DEBILIDADES
<ul style="list-style-type: none"> ➤ Las familias disponen de suficiente terreno para la construcción de viviendas. ➤ La mayoría de las viviendas son propiedad legal de los propietarios. ➤ Apoyo de gobierno central en Vivienda ➤ En promedio las viviendas en el casco urbano se encuentran en regulares condiciones. ➤ Programas de lotificación. 	<ul style="list-style-type: none"> ➤ Altos costos de los materiales de construcción ➤ Vías de comunicación en mal estado ➤ No existen suficientes ferreterías surtidas de material de construcción en el municipio
OPORTUNIDADES	AMENAZAS
<ul style="list-style-type: none"> ➤ Presencia del programa de vida mejor que contribuye a la mejoría de 	<ul style="list-style-type: none"> ➤ Fenómenos naturales dañan las viviendas de material local

<ul style="list-style-type: none"> ➤ viviendas. ➤ Existe voluntad del gobierno local de programas de mejoras de viviendas en sus presupuestos. ➤ Apoyo de instituciones gubernamentales y privadas 	<ul style="list-style-type: none"> ➤ Alto índice de población sin vivienda ➤ Viviendas en mal estado ➤ Viviendas construidas en zonas de alto riesgo. ➤ Hacinamiento. ➤ Enfermedades resultado de no contar con las condiciones básicas de vivienda
---	--

**DETALLE DE LAS PRINCIPALES FORTALEZAS, DEBILIDADES,
OPORTUNIDADES Y AMENAZAS
POR EJE TEMÁTICO DE INTERVENCIÓN TERRITORIAL**

Departamento: Gracias a Dios **Municipio:** Puerto Lempira **Fecha aprobación:** 20/06/2020

Eje temático: Agua y Saneamiento

FORTALEZAS	DEBILIDADES
<ul style="list-style-type: none"> ➤ Alto potencial hídrico ➤ Microcuencas declaradas ➤ Sistema de agua potable 	<ul style="list-style-type: none"> ➤ Falta de tratamiento de agua de consumo en un 100% ➤ Falta de análisis bacteriológicos continuo del agua. ➤ Falta de alcantarillado sanitario en todas las comunidades. ➤ Trasmisión de enfermedades por aguas contaminadas parásitos, hepatitis, infecciones intestinales y estomacales. ➤ Falta de planta potabilizadora en el casco urbano ➤ Falta de tratamiento en los proyectos de agua ➤ No contamos con un proyecto de aguas negras en el municipio.
OPORTUNIDADES	AMENAZAS
<ul style="list-style-type: none"> ➤ Existe apoyo institucional para el análisis bacteriológico del agua. ➤ Proyección municipal en los proyectos de agua potable. ➤ Construcción de proyecto de aguas negras. 	<ul style="list-style-type: none"> ➤ En algunas comunidades no se cuenta con el servicio permanente del agua. ➤ Insumos agrícolas contaminantes del agua. ➤ Enfermedades virales ➤ Contaminación por heces ➤ Sequia

**DETALLE DE LAS PRINCIPALES FORTALEZAS, DEBILIDADES,
OPORTUNIDADES Y AMENAZAS
POR EJE TEMÁTICO DE INTERVENCIÓN TERRITORIAL**

Departamento: Gracias a Dios **Municipio:** Puerto Lempira **Fecha aprobación:** 20/06/2020

Eje temático: Economía

FORTALEZAS	DEBILIDADES
<ul style="list-style-type: none"> ➤ Fincas en el área rural con tierras fértiles aptas para la productividad agrícola. ➤ Agricultura y ganadería 	<ul style="list-style-type: none"> ➤ Vías de comunicación en mal estado en las zonas productivas. ➤ El cambio climático afecta la productividad. ➤ No contamos con un proyecto de aguas negras.

	<ul style="list-style-type: none"> ➤ Falta de fuentes de empleo ➤ Falta de mercadeo de productos locales ➤ Falta de emprendedurismo ➤ Bajos precios de productos producidos ➤ Inseguridad en la zona.
OPORTUNIDADES	AMENAZAS
<ul style="list-style-type: none"> ➤ Los visitantes turísticos permiten oportunidades de trabajo en el ramo. ➤ Fortalecer el emprendedurismo ➤ Inversión Privada 	<ul style="list-style-type: none"> ➤ Hay una temporada sin oportunidades de empleo ➤ Los precios bajos del cacao afectan las ganancias de los productores ➤ Las enfermedades del cacao y la poca asistencia técnica disminuyen la producción afectando el rendimiento. ➤ Altos costos de la canasta básica ➤ Delincuencia

**DETALLE DE LAS PRINCIPALES FORTALEZAS, DEBILIDADES,
OPORTUNIDADES Y AMENAZAS
POR EJE TEMÁTICO DE INTERVENCIÓN TERRITORIAL**

Departamento: Gracias a Dios **Municipio:** Puerto Lempira **Fecha aprobación:** 20/06/2020

Eje temático: Seguridad alimentaria.

FORTALEZAS	DEBILIDADES
<ul style="list-style-type: none"> ➤ Tierras fértiles propicias para todo tipo de cultivos. ➤ El municipio es propicio para la productividad de frijoles 	<ul style="list-style-type: none"> ➤ Las familias trabajan tradicionalmente solo para el consumo. ➤ No se implementan nuevas técnicas de cultivo. ➤ Escasos reservorios o proyectos sistemas de riego. ➤ Las madres no practican conocimientos de manejo de alimentos, ➤ Productos alimenticios que se consumen se cultivan con exceso de químicos. ➤ Escasa diversidad de cultivos. ➤ Consumo de productos vencidos ➤ Consumo de productos importados
OPORTUNIDADES	AMENAZAS
<ul style="list-style-type: none"> ➤ Programas de vida mejor que apoyan la seguridad alimentaria de las comunidades. ➤ Aplicación de la ley ➤ Apoyo de las instituciones gubernamentales y privada 	<ul style="list-style-type: none"> ➤ El cambio climático pone en riesgo la productividad alimenticia de la comunidad. ➤ Insuficiente cuadro de alimentos ocasiona desnutrición en los niños. ➤ Presencia de diferentes enfermedades que coartan el desempeño productivo. ➤ Intoxicación por consumo de alimentos vencidos ➤ Desnutrición

**DETALLE DE LAS PRINCIPALES FORTALEZAS, DEBILIDADES,
OPORTUNIDADES Y AMENAZAS
POR EJE TEMÁTICO DE INTERVENCIÓN TERRITORIAL**

Departamento: Gracias a Dios **Municipio:** Puerto Lempira **Fecha aprobación:** 20/06/2020

Eje temático: Tierra

FORTALEZAS	DEBILIDADES
<ul style="list-style-type: none"> ➤ La población es propietaria casi en su totalidad de sus predios ya sea en Dominio pleno, útil o por títulos comunitarios. ➤ La tierra es fértil y con suficientes fuentes de agua. ➤ Tierras son aptas para la agricultura ➤ Tierras aptas para construcción de casas 	<ul style="list-style-type: none"> ➤ No se respetan los títulos comunitarios algunas familias venden sus predios a personas no propias del municipio. ➤ No hay delimitación en la propiedad privada de las tierras. ➤ Hay litigios por la tenencia de la tierra por heredad u otros. ➤ Falta de una reforma agraria
OPORTUNIDADES	AMENAZAS
<ul style="list-style-type: none"> ➤ Anuencia municipal para la documentación de la tierra en dominio útil. ➤ La ejecución del PDC mejorara la tenencia de la tierra. ➤ Instituciones cooperantes. ➤ Prestamos de parte del gobierno para generar cultivos. ➤ La ubicación del municipio le dá una plusvalía a la tierra 	<ul style="list-style-type: none"> ➤ Uso excesivo de químicos en la tierra. ➤ Contaminación de las fuentes de agua y la vida acuática. ➤ Invasión de Tierras ➤ Presencia de fenómenos naturales ➤ Incendios forestales

**DETALLE DE LAS PRINCIPALES FORTALEZAS, DEBILIDADES,
OPORTUNIDADES Y AMENAZAS
POR EJE TEMÁTICO DE INTERVENCIÓN TERRITORIAL**

Departamento: Gracias a Dios **Municipio:** Puerto Lempira **Fecha aprobación:** 20/06/2020

Eje temático: Seguridad ciudadana.

FORTALEZAS	DEBILIDADES
<ul style="list-style-type: none"> ➤ Se cuenta con un juzgado de paz operando en el municipio. ➤ Se cuenta con un juzgado de letras operando el municipio. ➤ Se cuenta con una oficina de la fiscalía operando en el municipio ➤ Se cuenta con la presencia de la policía nacional preventiva. ➤ Se cuenta con la presencia de la policía militar, (FFAA) ➤ Hay presencia de instituciones que trabajan directamente con la niñez y la juventud. ➤ Se cuenta con alcaldes auxiliares en cada una de las comunidades. ➤ Involucramiento de las iglesias en materia 	<ul style="list-style-type: none"> ➤ Falta de involucramiento y accionar de la policía y poco personal de seguridad policial. ➤ Villas de comunicación en mal estado para operativos más frecuentes a las comunidades. ➤ Hay consumo de drogas en la juventud ➤ Falta de atención a la violencia domestica ➤ Falta de mesa ciudadana ➤ Falta de alcaldes auxiliares ➤ Portación ilegal de armas de fuego ➤ Falta de aplicación de la ley de seguridad ciudadana

<p>de seguridad ciudadana.</p> <ul style="list-style-type: none"> ➤ Se han formado patronato en todas las comunidades. ➤ Existe el consejo municipal de protección a nivel de niñez y adolescencia. ➤ Acompañamiento con el juez local de los casos de violencia infantil. 	
OPORTUNIDADES	AMENAZAS
<ul style="list-style-type: none"> ➤ Acercamiento con la población. ➤ Organización comunitaria a nivel municipal. ➤ Organización de equipos judiciales. 	<ul style="list-style-type: none"> ➤ Incidencia de personas de otras comunidades que se asientan en el municipio. ➤ Delincuencia ➤ Violencia ➤ Venta de Drogas

**DETALLE DE LAS PRINCIPALES FORTALEZAS, DEBILIDADES,
OPORTUNIDADES Y AMENAZAS**

POR EJE TEMÁTICO DE INTERVENCIÓN TERRITORIAL

Departamento: Gracias a Dios **Municipio:** Puerto Lempira **Fecha aprobación:** 20/06/2020

Eje temático: Participación ciudadana.

FORTALEZAS	DEBILIDADES
<ul style="list-style-type: none"> ➤ Se han formado patronatos en todas las comunidades. ➤ Grupo de jóvenes organizados ➤ Existencia de juntas de agua y patronatos ➤ Comité municipal ambiental ➤ Liga de Fútbol ➤ ONGs ➤ Comité contra la violencia. 	<ul style="list-style-type: none"> ➤ Poco interés en la población en la integración a la participación ciudadana. ➤ Discriminación de la mujer en temas de toma de decisiones. ➤ Manifestación cultural en las comunidades del machismo en las organizaciones y en la familia.
OPORTUNIDADES	AMENAZAS
<ul style="list-style-type: none"> ➤ Instituciones apoyando en el nombramiento de facilitadores en las comunidades. ➤ Existencia con cobertura total de LIDERES en todas las comunidades. ➤ Dinamizando las leyes que facultan la participación ciudadana. 	<ul style="list-style-type: none"> ➤ Irrespeto e incumplimiento a las leyes. ➤ Exclusión social

**DETALLE DE LAS PRINCIPALES FORTALEZAS, DEBILIDADES,
OPORTUNIDADES Y AMENAZAS**

POR EJE TEMÁTICO DE INTERVENCIÓN TERRITORIAL

Departamento: Gracias a Dios **Municipio:** Puerto Lempira **Fecha aprobación:** 20/06/2020

Eje temático: Infraestructura

FORTALEZAS	DEBILIDADES
<ul style="list-style-type: none"> ➤ Edificios públicos en condiciones básicas 	<ul style="list-style-type: none"> ➤ No hay inversión en canchas multiusos. ➤ No existen estudios sobre el

<ul style="list-style-type: none"> ➤ Centro social ➤ Centro comunal ➤ Centros educativos ➤ Estación de policía ➤ Unidad militar (FFAA) ➤ Fuerza de tarea conjunta ➤ Hoteles ➤ Restaurantes ➤ Comedores ➤ Iglesias ➤ Comerciales ➤ Mini súper ➤ Instituciones del estado ➤ Canchas de futbol ➤ Canchas multiuso ➤ Aeropuerto ➤ Muelle comunal ➤ Parques ➤ Muelle de cabotaje 	<p>mantenimiento y mejoras de las carreteras rurales.</p> <ul style="list-style-type: none"> ➤ No hay suficientes casas comunales y un mercado municipal. ➤ Algunas de las unidades de salud no cuentan con las condiciones básicas para la atención integral del municipio. ➤ El servicio de energía eléctrica no cubre en su totalidad las comunidades. ➤ Falta de mantenimiento de calles urbanas y reparaciones. ➤ Falta de acceso vial a comunidades ➤ Falta de mejoramiento de edificios públicos ➤ Falta de estructuras para aguas lluvias ➤ Falta de proyectos de vivienda ➤ Falta de recurso capacitado ➤ Falta de Relleno Sanitario ➤ Falta de recursos para mejoras y construcción en infraestructura
OPORTUNIDADES	AMENAZAS
<ul style="list-style-type: none"> ➤ La corporación municipal está altamente comprometida con el desarrollo del municipio. 	<ul style="list-style-type: none"> ➤ Los inviernos son copiosos y dañan la infraestructura vial. ➤ Disminución de los ingresos por turismo por problemas de carretera para los turistas. ➤ Salud física y mental débil por falta de proyectos recreativos.

**DETALLE DE LAS PRINCIPALES FORTALEZAS, DEBILIDADES,
OPORTUNIDADES Y AMENAZAS
POR EJE TEMÁTICO DE INTERVENCIÓN TERRITORIAL**

Departamento: Gracias a Dios **Municipio:** Puerto Lempira **Fecha aprobación:** 20/06/2020

Eje temático: Turismo

FORTALEZAS	DEBILIDADES
<ul style="list-style-type: none"> ➤ Cuenta con otros atractivos turísticos sin explotar. ➤ La calidad de la gente es cordial amable y humilde agradable al turista que visita las comunidades. 	<ul style="list-style-type: none"> ➤ Falta de inversión en otros lugares turísticos. ➤ Falta la creación de otras atracciones turísticas. ➤ Estructuras e información al turismo. ➤ No hay Carreteras de acceso ➤ Falta de un buen servicio al turista ➤ Falta de un tour operador local ➤ Falta de una página web ➤ Falta de educación en cultura turística e inversión en infraestructura
OPORTUNIDADES	AMENAZAS
<ul style="list-style-type: none"> ➤ Faculta el desarrollo económico ➤ Ofrece oportunidades de empleo ➤ Apoyo de ONGs ➤ Apoyo de I.C.F, Mi Ambiente. 	<ul style="list-style-type: none"> ➤ No hay Vías de comunicación terrestre ➤ El cambio climático afecta las temporadas de mayor movimiento turístico ➤ Falta de guías de turismo y un mercadeo

	<p>informativo externo.</p> <ul style="list-style-type: none">➤ Falta de una cultura turística➤ Inseguridad
--	--

PLANES ZONALES TERRITORIALES

Para la elaboración de los planes zonales se realizó la consolidación del mapa de zonificación del municipio seguidamente se seleccionó los representantes de cada zona, quienes priorizaron los proyectos zonales, levantando así mismo los listados de participantes.

Seguidamente se pasó a la preparación de planes zonales sobre la base de proyectos priorizados, los primeros tres proyectos de cada comunidad por cada eje temático, según la prioridad definida en la asamblea zonal. Y finalmente la socialización y aprobación de los planes zonales.

(Formato I – 4)
MUNICIPALIDAD DE PUERTO LEMPIRA
ZONIFICACION MUNICIPAL

Departamento: Gracias a Dios Municipio: Puerto Lempira

Zona # 1	Zona # 2	Zona # 3	Zona # 4	Zona # 5	Zona # 6
Concejo Territorial AUHYA YARI	Concejo Territorial KATAINASTA	Concejo Territorial LAINASTA	Concejo Territorial FINZMOS	Concejo Territorial WAMAKLISINASTA	Concejo Territorial TRUKSINASTA
Nombre y tipo de Comunidad	Nombre y tipo de Comunidad	Nombre y tipo de Comunidad	Nombre y tipo de Comunidad	Nombre y tipo de Comunidad	Nombre y tipo de Comunidad
Puerto Lempira	Caukira Zona Costera	Laka Rio/ Llano	Segovia/Frontera	Auka	Tipi
Bº el Centro	Bº Tikuabila	Umru	Mistruk	Corinto	Bliblilaya
Bº Porvenir I	Bº Cocodakra	Abibila	Sirsirtara	Liwakuria	Ujanata
Bº Porvenir II	Bº Kiankan	Tanslaya	Sudin	Srumlaya	Lisagnipura
Bº Bella Vista	Bº Tailibila	Turalaya	Buena Vista	Lisagnia	Tipimuna
Bº Kasaubila	Bº Wasita	Usang	Wauplaya	Kayosirpi	Tipilalma
Bº Punta Fría	Bº Cocal	Tuburus	Mocoron	Kalum Paman	Baikan
Bº Aeropuerto	Bº Dapat	Suabila	Salto	Wis-Wis	Raksdimwan
Bº Cementerio	Bº Alavar	Siakualaya	Pranza		Lakunka
Bº Israel		Kury	Mavita		Tapamlaya
Bº San José	Prumnitara	Kalhpu Carata	Suhi		
Bº Hospital	Kaski Almuk	Tikiuraya	Rus-Rus		
Bº Casa Sola	Sruji	Bº Aloba	Leimus		
Bº las Brisas	Kanku	Bº Buena Vista	Kahka Yari		
Bº Usupum	Silal	Bº Norte	Rondin		
Bº la Esperanza	Twimawala	Bº Alwas			
Bº la Mora	Yamanta	Liwa			
Bº Campo Bautista	Ujumbila	Sari Tawan			
Bº San Francisco	Ibath	Tawan Sirpi			
Col. Canadá	Campo Verde	Tumtumtara			
	Texas	Laka Tabila			
Walpata	Uji Central	Awat tingni			
Cocota	Uji Landin	Awat Lupia			
Tansing	Puswaya	Suba			
Palkaka	Kaski	Dakratara			
Aurata	Yahurabila	Luur			
Parada	Ratlaya	Taili Yari			
Ujunuya	Krata	Laka Tara (Olancho)			
Ahuaspagni	Nueva Jerusalem				
Samil					

Comunidades:

Puerto Lempira
Aurata
Tansing
Palkaka
Cocota
Walpata
Ahuaspagni
Ujunuya
Parada

Temática: Ordenamiento Territorial													
PRIORIDAD	ZONA	NOMBRE DEL PROYECTO	SECTOR DE DESARROLLO	COMUNIDAD	# DE BENEFIC.	AÑO DE EJECUCION						COSTO APROXIMADO	APORTE COMUNITARIO
						20	21	22	23	24	25		
1	1	Delimitar zonas propensas a incendios (Rondas)	Desarrollo Social	Puerto Lempira	14,103		x	x	x	x	x	1,000,000.00	100,000.00
2	1	Señalizar las zonas propensas a deslaves e inundaciones	Desarrollo Social	Puerto Lempira	14,103		x	x	x	x	x	1,000,000.00	100,000.00
3	1	Delimitar zonas de producción agrícola	Productivo	Puerto Lempira	14,103		x	x	x	x	x	1,000,000.00	100,000.00
1	1	Delimitar zonas propensas a incendios (Rondas)	Desarrollo Social	Aurata	582		x	x				50,000.00	5,000.00
2	1	Señalizar las zonas propensas a deslaves e inundaciones	Desarrollo Social	Aurata	582		x	x				50,000.00	5,000.00
3	1	Delimitar zonas de producción agrícola	Productivo	Aurata	582		x	x				50,000.00	5,000.00
1	1	Delimitar zonas propensas a incendios (Rondas)	Desarrollo Social	Tansing	700		x	x				25,000.00	2,500.00
2	1	Señalizar las zonas propensas a deslaves e inundaciones	Desarrollo Social	Tansing	700		x	x				25,000.00	2,500.00
3	1	Delimitar zonas de producción agrícola	Productivo	Tansing	700		x	x				25,000.00	2,500.00

1	1	Delimitar zonas propensas a incendios (Rondas)	Desarrollo Social	Palkaka	1347		x	x					50,000.00	5,000.00
2	1	Señalizar las zonas propensas a deslaves e inundaciones	Desarrollo Social	Palkaka	1347		x	x					50,000.00	5,000.00
3	1	Delimitar zonas de producción agrícola	Productivo	Palkaka	1347		x	x					50,000.00	5,000.00
1	1	Delimitar zonas propensas a incendios (Rondas)	Desarrollo Social	Cocota	672		x	x					50,000.00	5,000.00
2	1	Señalizar las zonas propensas a deslaves e inundaciones	Desarrollo Social	Cocota	672		x	x					50,000.00	5,000.00
3	1	Delimitar zonas de producción agrícola	Productivo	Cocota	672		x	x					50,000.00	5,000.00
1	1	Delimitar zonas propensas a incendios (Rondas)	Desarrollo Social	Walpata	252		x	x					25,000.00	2,500.00
2	1	Señalizar las zonas propensas a deslaves e inundaciones	Desarrollo Social	Walpata	252		x	x					25,000.00	2,500.00
3	1	Delimitar zonas de producción agrícola	Productivo	Walpata	252		x	x					25,000.00	2,500.00
1	1	Delimitar zonas propensas a incendios (Rondas)	Desarrollo Social	Ahuaspagni	200		x	x					25,000.00	2,500.00
2	1	Señalizar las zonas propensas a deslaves e inundaciones	Desarrollo Social	Ahuaspagni	200		x	x					25,000.00	2,500.00
1	1	Delimitar zonas propensas a incendios (Rondas)	Desarrollo Social	Ujunuya	262				x	x			25,000.00	2,500.00
2	1	Señalizar las zonas propensas a deslaves e inundaciones	Desarrollo Social	Ujunuya	262				x	x			25,000.00	2,500.00
3	1	Delimitar zonas de producción agrícola	Productivo	Ujunuya	262				x	x			25,000.00	2,500.00
1	1	Delimitar zonas propensas a incendios (Rondas)	Desarrollo Social	Parada	233				x	x			25,000.00	2,500.00
2	1	Señalizar las zonas propensas a deslaves e inundaciones	Desarrollo Social	Parada	233				x	x			25,000.00	2,500.00
3	1	Delimitar zonas de producción agrícola	Productivo	Parada	233				x	x			25,000.00	2,500.00

Temática: Salud y Nutrición												
PRIORIDAD	ZONA	NOMBRE DEL PROYECTO	SECTOR DE	COMUNIDAD	# DE	AÑO DE EJECUCION					COSTO	APORTE

			DESARROLLO		BENEFIC	20	21	22	23	24	25	APROXIMADO	COMUNITARIO
1	1	Ampliación y Remodelación del hospital	Infraestructura	Puerto Lempira	14,103		x	x	x	x	x	15,000,000.00	1,500,000.00
2	1	Dotacion de Medicamentos	Desarrollo Social	Puerto Lempira	14,103		x	x	x	x	x	300,000,000.00	30,000,000.00
3	1	Contratacion de médicos Especialistas	Desarrollo Social	Puerto Lempira	14,103		x	x	x	x	x	18,000,000.00	1,800,000.00
1	1	Construcción Centro de Salud	Infraestructura	Aurata	582		x	x	x	x	x	10,000,000.00	1,000,000.00
2	1	Contratacion de plazas para Enfermeras	Desarrollo Social	Aurata	582		x	x	x	x	x	2,100,000.00	210,000.00
3	1	Dotación de Medicamentos	Desarrollo Social	Aurata	582		x	x	x	x	x	600,000.00	60,000.00
1	1	Dotación de medicamentos	Desarrollo Social	Tansing	700	x	x	x	x	x	x	600,000.00	60,000.00
2	1	Instalación de sistema de energía eléctrica (paneles solares al centro de salud)	Desarrollo Social	Tansing	700		x	x				250,000.00	25,000.00
3	1	Reconstruccion y Reparacion de Centro de salud.	Infraestructura	Tansing	700		x	x	x	x	x	500,000.00	50,000.00
1	1	Construcción de centro de salud equipado	Infraestructura	Palkaka	1347		x	x	x	x	x	3,500,000.00	350,000.00
2	1	Dotación de medicamentos	Desarrollo Social	Palkaka	1347		x	x	x	x	x	3,000,000.00	300,000.00
3	1	Contratación de personal de salud (Medico y enfermeras)	Desarrollo Social	Palkaka	1347		x	x	x	x	x	5,460,000.00	546,000.00
1	1	Construcción de centro de salud equipado	Infraestructura	Cocota	672		x	x	x	x	x	2,500,000.00	250,000.00
2	1	Dotación de medicamentos	Desarrollo Social	Cocota	672		x	x	x	x	x	3,000,000.00	300,000.00
3	1	Contratación de personal de salud (Medico y enfermeras)	Desarrollo Social	Cocota	672		x	x	x	x	x	5,460,000.00	546,000.00
1	1	Construcción de centro de salud equipado	Infraestructura	Walpata	252		x	x	x	x	x	2,500,000.00	250,000.00
2	1	Dotación de medicamentos	Desarrollo Social	Walpata	252		x	x	x	x	x	3,000,000.00	300,000.00
3	1	Contratación de personal de salud (Medico y enfermeras)	Desarrollo Social	Walpata	252		x	x	x	x	x	5,460,000.00	546,000.00
1	1	Construcción de centro de salud	Infraestructura	Ahuaspagni	200		x	x	x	x		2,000,000.00	200,000.00

2	1	Dotación de medicamentos	Desarrollo Social	Ahuaspagni	200			x	x	x	x	1,500,000.00	150,000.00
3	1	Construcción de un pozo de agua	Desarrollo Social	Ahuaspagni	200		x					150,000.00	15,000.00
1	1	Construcción de centro de salud	Infraestructura	Ujunuya	262		x	x	x	x	x	2,500,000.00	250,000.00
2	1	Contratación de médico y enfermeras	Desarrollo Social	Ujunuya	262		x	x	x	x	x	4,760,000.00	476,000.00
3	1	Dotación de medicamentos	Desarrollo Social	Ujunuya	262		x		x		x	2,000,000.00	200,000.00
1	1	Construcción de centro de salud	Infraestructura	Parada	233		x	x	x	x		2,500,000.00	250,000.00
2	1	Contratación de médico y enfermeras	Desarrollo Social	Parada	233		x	x	x	x	x	4,760,000.00	476,000.00
3	1	Dotación de medicamentos	Desarrollo Social	Parada	233		x	x	x	x	x	2,000,000.00	200,000.00

Temática: Educación

PRIORIDAD	ZONA	NOMBRE DEL PROYECTO	SECTOR DE DESARROLLO	COMUNIDAD	# DE BENEFIC	AÑO DE EJECUCION						COSTO APROXIMADO	APOORTE COMUNITARIO
						20	21	22	23	24	25		
1	1	Construccion y Apertura de la UNA	Infraestructura	Puerto Lempira	7,112	x	x	x	x			25,000,000.00	2,500,000.00
2	1	Dotacion de Mobiliario y equipo	Desarrollo Social	Puerto Lempira	7,112		x	x	x	x	x	106,680,000.00	10,668,000.00
3	1	Reconstruccion y Ampliacion de escuelas	Desarrollo Social	Puerto Lempira	7,112		x			x		20,000,000.00	2,000,000.00
1	1	Construcción de un local para CEPREP	Infraestructura	Aurata	281	x	x	x	x			800,000.00	80,000.00
2	1	Asignación de becas estudiantiles	Desarrollo Social	Aurata	281		x	x	x	x	x	1,000,000.00	100,000.00
3	1	Dotación de mobiliario y equipo para el centro educativo	Desarrollo Social	Aurata	281		x			x		600,000.00	60,000.00
1	1	Construcción de un local para CEPREP	Infraestructura	Tansing	315	x	x	x	x			800,000.00	80,000.00
2	1	Asignación de becas estudiantiles	Desarrollo Social	Tansing	315		x	x	x	x	x	1,875,000.00	187,500.00
3	1	Dotación de mobiliario y equipo para el centro educativo	Desarrollo Social	Tansing	315		x			x		630,000.00	63,000.00
1	1	Construcción de un centro de educación media	Infraestructura	Palkaka	574		x	x	x	x	x	2,500,000.00	250,000.00

2	1	Dotación de material didáctico e instrumentos de apoyo	Desarrollo Social	Palkaka	574		x		x		x	600,000.00	60,000.00
3	1	Dotación de mobiliario y equipo para el centro educativo	Desarrollo Social	Palkaka	574		x	x	x			600,000.00	60,000.00
1	1	Construcción de aulas para la carrera de bachillerato	Infraestructura	Cocota	296		x	x				1,000,000.00	100,000.00
2	1	Dotación de herramientas e instrumentos educativos para las clases agrícolas en bachillerato.	Desarrollo Social	Cocota	296		x	x				200,000.00	20,000.00
3	1	Dotación de mobiliario y equipo para el centro educativo	Desarrollo Social	Cocota	296		x	x	x			600,000.00	60,000.00
1	1	Ampliación de la escuela	Infraestructura	Walpata	120	x	x	x				600,000.00	60,000.00
2	1	Construcción de un CEB	Infraestructura	Walpata	120		x	x	x			1,500,000.00	150,000.00
3	1	Dotación de mobiliario y equipo para el centro educativo	Desarrollo Social	Walpata	120		x	x	x			600,000.00	60,000.00
1	1	Construcción de escuela	Infraestructura	Ahuaspagni	200	x	x	x				1,500,000.00	150,000.00
2	1	Dotación de material didáctico	Desarrollo Social	Ahuaspagni	200		x		x		x	150,000.00	15,000.00
3	1	Dotación de mobiliario y equipo para el centro educativo	Desarrollo Social	Ahuaspagni	200		x		x		x	150,000.00	15,000.00
1	1	Construcción de un CEB	Infraestructura	Uhunuya	142		x	x	x	x		2,500,000.00	250,000.00
2	1	Reconstrucción y reparación de la escuela	Infraestructura	Uhunuya	142			x	x			250,000.00	25,000.00
3	1	Dotación de mobiliario y equipo para el centro educativo	Desarrollo Social	Uhunuya	142		x		x		x	600,000.00	60,000.00
1	1	Construcción de un CEB	Infraestructura	Parada	114	x	x	x	x			2,500,000.00	250,000.00
2	1	Dotación de mobiliario y equipo para el centro educativo	Desarrollo Social	Parada	114		x		x		x	450,000.00	45,000.00
3	1	Dotación de material didáctico	Desarrollo Social	Parada	114		x		x		x	300,000.00	30,000.00

Temática: Recursos Naturales y Ambiente													
PRIORIDAD	ZONA	NOMBRE DEL PROYECTO	SECTOR DE DESARROLLO	COMUNIDAD	# DE BENEFIC	AÑO DE EJECUCION						COSTO APROXIMADO	APORTE COMUNITARIO
						20	21	22	23	24	25		
1	1	Construcción de un crematorio	Desarrollo Social	Puerto Lempira	14,103		x	x				5,000,000.00	500,000.00
2	1	Dotación de eco fogones	Desarrollo Social	Puerto Lempira	2,709		x	x	x	x	x	5,000,000.00	500,000.00

1	1	Construcción de un crematorio	Desarrollo Social	Aurata	582		x	x				200,000.00	20,000.00
2	1	Dotación de eco fogones	Desarrollo Social	Aurata	98		x	x	x	x	x	490,000.00	49,000.00
1	1	Construcción de un crematorio	Desarrollo Social	Tansing	700		x	x				50,000.00	5,000.00
2	1	Dotación de eco fogones	Desarrollo Social	Tansing	154		x	x	x	x	x	770,000.00	77,000.00
1	1	Construcción de un crematorio	Desarrollo Social	Palkaka	1347		x	x				50,000.00	5,000.00
2	1	Dotación de eco fogones	Desarrollo Social	Palkaka	283		x	x	x	x	x	1,415,000.00	141,500.00
1	1	Construcción de un crematorio	Desarrollo Social	Cocota	672		x	x				50,000.00	5,000.00
2	1	Dotación de eco fogones	Desarrollo Social	Cocota	122		x	x	x	x	x	610,000.00	61,000.00
1	1	Construcción de un crematorio	Desarrollo Social	Walpata	252		x	x				50,000.00	5,000.00
2	1	Dotación de eco fogones	Desarrollo Social	Walpata	46		x	x	x	x	x	230,000.00	23,000.00
1	1	Construcción de un crematorio	Desarrollo Social	Ahuaspagni	200		x	x				20,000.00	2,000.00
2	1	Dotación de eco fogones	Desarrollo Social	Ahuaspagni	37		x	x	x	x	x	185,000.00	18,500.00
1	1	Protección y Reforestación del Bosque	Desarrollo Social	Uhunuya	262		X	X	X	X	X	500,000.00	50,000.00
2	1	Dotación de eco fogones	Desarrollo Social	Uhunuya	48		X	X	X	X	X	240,000.00	24,000.00
1	1	Protección y Reforestación del Bosque	Desarrollo Social	Parada	233		X	X	X	X	X	250,000.00	25,000.00
2	1	Dotación de eco fogones	Desarrollo Social	Parada	41		X	X	X	X	X	205,000.00	20,500.00

Temática: Grupos Vulnerables Niñez

PRIORIDAD	ZONA	NOMBRE DEL PROYECTO	SECTOR DE DESARROLLO	COMUNIDAD	# DE BENEFIC	AÑO DE EJECUCION						COSTO APROXIMADO	APOORTE COMUNITARIO
						20	21	22	23	24	25		
1	1	Programa vaso de leche	Social	Puerto Lempira	7,112	x	x	x	x	x	x	20,482,560.00	2,048,256.00

1	1	Programa vaso de leche	Social	Aurata	281	x	x	x	x	x	x	360,000.00	36,000.00
1	1	Programa vaso de leche	Social	Tansing	315	x	x	x	x	x	x	360,000.00	36,000.00
1	1	Programa vaso de leche	Social	Palkaka	574	x	x	x	x	x	x	360,000.00	36,000.00
1	1	Programa vaso de leche	Social	Cocota	296	x	x	x	x	x	x	360,000.00	36,000.00
1	1	Programa vaso de leche	Social	Walpata	120	x	x	x	x	x	x	360,000.00	36,000.00
1	1	Programa vaso de leche	Social	Ahuaspagni	102	x	x	x	x	x	x	720,000.00	72,000.00
1	1	Programa vaso de leche	Social	Ujunuya	142	x	x	x	x	x	x	720,000.00	72,000.00
1	1	Programa vaso de leche	Social	Parada	114	x	x	x	x	x	x	720,000.00	72,000.00

Temática: Grupos Vulnerables Juventud

PRIORIDAD	ZONA	NOMBRE DEL PROYECTO	SECTOR DE DESARROLLO	COMUNIDAD	# DE BENEFIC	AÑO DE EJECUCION						COSTO APROXIMADO	APOORTE COMUNITARIO
						20	21	22	23	24	25		
1	1	Organizar a los jóvenes	Social	Puerto Lempira	7,112		x		x		x	150,000.00	15,000.00
2	1	Capacitaciones sobre los efectos de la drogadicción, los embarazos prematuros y el VIH (SIDA)	Social	Puerto Lempira	7,112		x		x		x	300,000.00	30,000.00
3	1	Capacitación en : Artes Manualidades carreras técnicas (oficios) compras de materiales y equipo	Social	Puerto Lempira	7,112		x		x		x	1,500,000.00	150,000.00
1	1	Organizar a los jóvenes	Social	Aurata	281		x					10,000.00	1,000.00
2	1	Capacitaciones sobre los efectos de la drogadicción	Social	Aurata	281		x		x		x	60,000.00	6,000.00
3	1	Capacitación en : Artes Manualidades carreras técnicas (oficios) compras de materiales y equipo	Social	Aurata	281		x		x		x	300,000.00	30,000.00
1	1	Organizar a los jóvenes	Social	Tansing	315		x					10,000.00	1,000.00
2	1	Capacitaciones sobre los efectos de la drogadicción	Social	Tansing	315		x		x		x	60,000.00	6,000.00
3	1	Capacitación en : Artes Manualidades carreras técnicas (oficios) compras de materiales y equipo	Social	Tansing	315		x		x		x	600,000.00	60,000.00
1	1	Organizar a los jóvenes	Social	Palkaka	574		x		x		x	30,000.00	3,000.00
2	1	Capacitaciones sobre los efectos de la drogadicción	Social	Palkaka	574		x		x		x	60,000.00	6,000.00

3	1	Capacitación en : Artes Manualidades carreras técnicas (oficios) compras de materiales y equipo	Social	Palkaka	574		x	x		x		300,000.00	30,000.00
1	1	Organizar a los jóvenes	Social	Cocota	296		x		x		x	30,000.00	3,000.00
2	1	Capacitaciones sobre los efectos de la drogadicción	Social	Cocota	296		x		x		x	60,000.00	6,000.00
3	1	Capacitación en : Artes Manualidades carreras técnicas (oficios) compras de materiales y equipo	Social	Cocota	296		x		x		x	300,000.00	30,000.00
1	1	Organizar a los jóvenes	Social	Walpata	120		x		x		x	30,000.00	3,000.00
2	1	Capacitaciones sobre los efectos de la drogadicción	Social	Walpata	120		x		x		x	60,000.00	6,000.00
3	1	Capacitación en : Artes Manualidades carreras técnicas (oficios) compras de materiales y equipo	Social	Walpata	120		x		x		x	300,000.00	30,000.00
1	1	Organizar a los jóvenes	Social	Ahuaspagni	102		x		x		x	30,000.00	3,000.00
2	1	Capacitaciones sobre los efectos de la drogadicción	Social	Ahuaspagni	102		x		x		x	60,000.00	6,000.00
3	1	Capacitación en : Artes Manualidades carreras técnicas (oficios) compras de materiales y equipo	Social	Ahuaspagni	102		x		x		x	150,000.00	15,000.00
1	1	Organizar a los jóvenes	Social	Ujunuya	142		x		x		x	30,000.00	3,000.00
2	1	Capacitaciones sobre los efectos de la drogadicción	Social	Ujunuya	142		x		x		x	60,000.00	6,000.00
3	1	Capacitación en : Artes Manualidades carreras técnicas (oficios) compras de materiales y equipo	Social	Ujunuya	142		x		x		x	150,000.00	15,000.00
1	1	Organizar a los jóvenes	Social	Parada	114		x		x		x	30,000.00	3,000.00
2	1	Capacitaciones sobre los efectos de la drogadicción	Social	Parada	114		x		x		x	60,000.00	6,000.00
3	1	Capacitación en : Artes Manualidades carreras técnicas (oficios) compras de materiales y equipo	Social	Parada	114		x		x		x	150,000.00	15,000.00

Temática: Grupos Vulnerables Mujeres													
PRIORIDAD	ZONA	NOMBRE DEL PROYECTO	SECTOR DE DESARROLLO	COMUNIDAD	# DE BENEFIC	AÑO DE EJECUCION						COSTO APROXIMADO	APORTE COMUNITARIO
						20	21	22	23	24	25		
1	1	Capacitación a las mujeres organizadas en: Corte y Confección, Repostería, Panadería, Artesanía y Manualidades	Social	Puerto Lempira	2,709		x		x		x	6,000,000.00	600,000.00
2	1	Proyecto Avícola	Productivo	Puerto Lempira	2,709		x	x	x	x	x	6,772,500.00	677,250.00
1	1	Capacitación a las mujeres organizadas en: Corte y Confección, Repostería, Panadería, Artesanía y Manualidades	Social	Aurata	98		x		x		x	600,000.00	60,000.00
2	1	Proyecto Avícola	Productivo	Aurata	98		x	x	x	x	x	250,000.00	25,000.00
1	1	Capacitación a las mujeres organizadas en: Corte y Confección, Repostería, Panadería, Artesanía y Manualidades	Social	Tansing	154		X		X		X	300,000.00	30,000.00
2	1	Proyecto Avícola	Productivo	Tansing	154		x	x	x	x	x	385,000.00	38,500.00
1	1	Capacitación a las mujeres organizadas en: Corte y Confección, Repostería, Panadería, Artesanía y Manualidades	Social	Palkaka	283		x		x		x	150,000.00	15,000.00
2	1	Proyecto Avícola	Productivo	Palkaka	283		x	x	x	x	x	707,500.00	70,750.00
1	1	Capacitación a las mujeres organizadas en: Corte y Confección, Repostería, Panadería, Artesanía y Manualidades	Social	Cocota	122		x		x		x	150,000.00	15,000.00
2	1	Proyecto Avícola	Productivo	Cocota	122		x	x	x	x	x	305,500.00	30,500.00
1	1	Capacitación a las mujeres organizadas en: Corte y confección, Repostería, Panadería, Artesanía y Manualidades	Social	Walpata	46		x		x		x	150,000.00	15,000.00

2	1	Proyecto Avícola	Productivo	Walpata	46		x	x	x	x	x	115,000.00	11,500.00
1	1	Capacitación a las mujeres organizadas en: Corte y confección, Repostería, Panadería, Artesanía y Manualidades	Social	Ahuaspagni	37		x		x		x	150,000.00	15,000.00
2	1	Proyecto Avícola	Productivo	Ahuaspagni	37		x	x	x	x	x	92,500.00	9,250.00
1	1	Capacitación a las mujeres organizadas en: Corte y confección, Repostería, Panadería, Artesanía y Manualidades	Social	Ujunuya	48		x		x		x	150,000.00	15,000.00
2	1	Proyecto Avícola	Productivo	Ujunuya	48		x	x	x	x	x	120,000.00	12,000.00
1	1	Capacitación a las mujeres organizadas en: Corte y confección, Repostería, Panadería, Artesanía y Manualidades	Social	Parada	41		x		x		x	150,000.00	15,000.00
2	1	Proyecto Avícola	Productivo	Parada	41		x	x	x	x	x	102,500.00	10,250.00

Temática: Grupos Vulnerables Tercera Edad

PRIORIDAD	ZONA	NOMBRE DEL PROYECTO	SECTOR DE DESARROLLO	COMUNIDAD	# DE BENEFIC	AÑO DE EJECUCION						COSTO APROXIMADO	APORTE COMUNITARIO
						20	21	22	23	24	25		
1	1	Bono diez mil	Social	Puerto Lempira	325	x	x	x	x	x	x	19,500,000.00	1,950,000.00
2	1	Bolsa Solidaria	Social	Puerto Lempira	325	x	x	x	x	x	x	4,875,000.00	487,500.00
1	1	Bono diez mil y la bolsa solidaria	Social	Aurata	19	x	x	x	x	x	x	1,140,000.00	114,000.00
1	1	Bono diez mil y la bolsa solidaria	Social	Tansing	23	x	x	x	x	x	x	1,380,000.00	138,000.00
1	1	Bono diez mil y la bolsa solidaria	Social	Palkaka	43	x	x	x	x	x	x	2,580,000.00	258,000.00
1	1	Bono diez mil y la bolsa solidaria	Social	Cocota	26		x	x	x	x	x	1,300,000.00	130,000.00
1	1	Bono diez mil y la bolsa solidaria	Social	Walpata	6	x	x	x	x	x	x	360,000.00	36,000.00
1	1	Bono diez mil y la bolsa solidaria	Social	Ahuaspagni	5	x	x	x	x	x	x	300,000.00	30,000.00
1	1	Bono diez mil y la bolsa solidaria	Social	Uhunuya	7	x	x	x	x	x	x	420,000.00	42,000.00
1	1	Bono diez mil y la bolsa solidaria	Social	Parada	9	x	x	x	x	x	x	540,000.00	54,000.00

Temática: Vivienda

PRIORIDAD	ZONA	NOMBRE DEL PROYECTO	SECTOR DE DESARROLLO	COMUNIDAD	# DE BENEFIC	AÑO DE EJECUCION						COSTO APROXIMADO	APORTE COMUNITARIO
						20	21	22	23	24	25		

1	1	Reparación de vivienda, piso y techos dignos	Infraestructura	Puerto Lempira	500		x	x	x	x	x	25,000,000.00	2,500,000.00
2	1	Construcción de viviendas	Infraestructura	Puerto Lempira	500		x	x	x	x	x	125,000,000.00	12,500,000.00
3	1	Construcción de baños	Social	Puerto Lempira	2,709		x	x	x	x	x	13,545,000.00	1,354,500.00
1	1	Reparación de vivienda, piso y techos dignos	Infraestructura	Aurata	98		x	x	x	x	x	3,000,000.00	300,000.00
2	1	Construcción de viviendas	Infraestructura	Aurata	10		x	x	x	x	x	2,500,000.00	250,000.00
3	1	Construcción de letrinas	Social	Aurata	98		x	x	x	x	x	500,000.00	50,000.00
1	1	Reparación de vivienda, piso y techos dignos	Infraestructura	Tansing	154		x	x	x	x	x	3,080,000.00	308,000.00
2	1	Construcción de viviendas	Infraestructura	Tansing	15		x	x	x	x	x	1,500,000.00	150,000.00
3	1	Construcción de letrinas	Social	Tansing	154		x	x	x	x	x	770,000.00	77,000.00
1	1	Reparación de vivienda, piso y techos dignos	Infraestructura	Palkaka	283		x	x	x	x	x	5,660,000.00	566,000.00
2	1	Construcción de viviendas	Infraestructura	Palkaka	20		x	x	x	x	x	2,000,000.00	200,000.00
3	1	Construcción de letrinas	Social	Palkaka	283		x	x	x	x	x	1,415,000.00	141,500.00
1	1	Reparación de vivienda, piso y techos dignos	Infraestructura	Cocota	122		x	x	x	x	x	2,440,000.00	244,000.00
2	1	Construcción de viviendas	Infraestructura	Cocota	10		x	x	x	x	x	1,000,000.00	100,000.00
3	1	Construcción de letrinas	Social	Cocota	122		x	x	x	x	x	610,000.00	61,000.00
1	1	Reparación de vivienda, piso y techos dignos	Infraestructura	Walpata	46		x	x	x	x	x	920,000.00	92,000.00
2	1	Construcción de viviendas	Infraestructura	Walpata	6		x	x	x	x	x	600,000.00	60,000.00
3	1	Construcción de letrinas	Social	Walpata	46		x	x	x	x	x	230,000.00	23,000.00
1	1	Reparación de vivienda, piso y techos dignos	Infraestructura	Ahuaspagni	37		x	x	x	x	x	740,000.00	74,000.00
2	1	Construcción de viviendas	Infraestructura	Ahuaspagni	10		x	x	x	x	x	1,000,000.00	100,000.00
3	1	Construcción de letrinas	Social	Ahuaspagni	37		x	x	x	x	x	185,000.00	18,500.00
1	1	Reparación de vivienda, piso y techos dignos	Infraestructura	Uhunuya	48		x	x	x	x	x	960,000.00	96,000.00

2	1	Construcción de viviendas	Infraestructura	Uhunuya	5		x	x	x	x	x	500,000.00	50,000.00
3	1	Construcción de letrinas	Social	Uhunuya	48		x	x	x	x	x	240,000.00	24,000.00
1	1	Reparación de vivienda, piso y techos dignos	Infraestructura	Parada	41		x	x	x	x	x	820,000.00	82,000.00
2	1	Construcción de viviendas	Infraestructura	Parada	5		x	x	x	x	x	500,000.00	50,000.00
3	1	Construcción de letrinas	Social	Parada	41		x	x	x	x	x	205,000.00	20,500.00

Temática: Agua y Saneamiento													
PRIORIDAD	ZONA	NOMBRE DEL PROYECTO	SECTOR DE DESARROLLO	COMUNIDAD	# DE BENEFIC	AÑO DE EJECUCION						COSTO APROXIMADO	APORTE COMUNITARIO
						20	21	22	23	24	25		
1	1	Construcción del sistema de agua potable	Desarrollo Social	Puerto Lempira	2,709	x	x	x	x	x	x	150,000,000.00	15,000,000.00
2	1	Construcción del sistema de aguas negras	Desarrollo Social	Puerto Lempira	14,709	x	x	x	x	x	x	150,000,000.00	15,000,000.00
3	1	Campañas de limpieza en la comunidad	Desarrollo Social	Puerto Lempira	14,709	x	x	x	x	x	x	6,000,000.00	600,000.00
1	1	Construcción de 10 pozos de agua para consumo humano	Desarrollo Social	Aurata	582	x	x	x	x	x	x	1,500,000.00	150,000.00
2	1	Campañas de limpieza en la comunidad	Desarrollo Social	Aurata	582	x	x	x	x	x	x	300,000.00	30,000.00
1	1	Construcción de 15 pozos de agua para consumo humano	Desarrollo Social	Tansing	700	x	x	x	x	x	x	2,250,000.00	225,000.00
2	1	Campañas de limpieza en la comunidad	Desarrollo Social	Tansing	700	x	x	x	x	x	x	300,000.00	30,000.00
1	1	Construcción de 20 pozos de agua para consumo humano	Desarrollo Social	Palkaka	1347	x	x	x	x	x	x	3,000,000.00	300,000.00
2	1	Campañas de limpieza en la comunidad	Desarrollo Social	Palkaka	1347	x	x	x	x	x	x	600,000.00	60,000.00
1	1	Construcción de 12 pozos de agua para consumo humano	Desarrollo Social	Cocota	672	x	x	x	x	x	x	1,800,000.00	180,000.00
2	1	Campañas de limpieza en la comunidad	Desarrollo Social	Cocota	672	x	x	x	x	x	x	300,000.00	30,000.00
1	1	Construcción de 6 pozos de agua para consumo humano	Desarrollo Social	Walpata	252	x	x	x	x			900,000.00	90,000.00
2	1	Campañas de limpieza en la comunidad	Desarrollo Social	Walpata	252	x	x	x	x	x	x	120,000.00	12,000.00

1	1	Construcción de 4 pozos de agua para consumo humano	Desarrollo Social	Ahuaspagni	200	x	x	x				600,000.00	60,000.00
2	1	Campañas de limpieza en la comunidad	Desarrollo Social	Ahuaspagni	200	x	x	x	x	x	x	120,000.00	12,000.00
1	1	Construcción de 6 pozos de agua para consumo humano	Desarrollo Social	Uhunuya	262	x	x	x				900,000.00	90,000.00
2	1	Campañas de limpieza en la comunidad	Desarrollo Social	Uhunuya	262	x	x	x	x	x	x	240,000.00	24,000.00
1	1	Construcción de 6 pozos de agua para consumo humano	Desarrollo Social	Parada	233	x	x	x	x			900,000.00	90,000.00
2	1	Campañas de limpieza en la comunidad	Desarrollo Social	Parada	233	x	x	x	x	x	x	240,000.00	24,000.00

Temática: Seguridad Alimentaria													
PRIORIDAD	ZONA	NOMBRE DEL PROYECTO	SECTOR DE DESARROLLO	COMUNIDAD	# DE BENEFIC	AÑO DE EJECUCION						COSTO APROXIMADO	APOORTE COMUNITARIO
						20	21	22	23	24	25		
1	1	Dotación de semillas mejorada de granos básicos	Productivo	Puerto Lempira	2,709	x	x	x	x	x	x	81,270,000.00	8,127,000.00
2	1	Dotación de insumos agrícolas: Fertilizantes y abono.	Productivo	Puerto Lempira	2,709	x	x	x	x	x	x	81,270,000.00	8,127,000.00
3	1	Huertos familiares	Productivo	Puerto Lempira	2,709	x	x	x	x	x	x	13,545,000.00	1,354,500.00
1	1	Dotación de semillas mejorada de granos básicos	Productivo	Aurata	98	x	x	x	x	x	x	3,000,000.00	300,000.00
2	1	Dotación de insumos agrícolas: Fertilizantes y abono.	Productivo	Aurata	98	x	x	x	x	x	x	3,000,000.00	300,000.00
3	1	Huertos familiares	Productivo	Aurata	98	x	x	x	x	x	x	1,200,000.00	120,000.00
1	1	Dotación de semillas mejorada de granos básicos	Productivo	Tansing	154	x	x	x	x	x	x	4,620,000.00	462,000.00
2	1	Dotación de insumos agrícolas: Fertilizantes y abono.	Productivo	Tansing	154	x	x	x	x	x	x	2,310,000.00	231,000.00
3	1	Huertos familiares	Productivo	Tansing	154	x	x	x	x	x	x	600,000.00	60,000.00
1	1	Dotación de semillas mejorada de granos básicos	Productivo	Palkaka	283	x	x	x	x	x	x	8,490,000.00	849,000.00
2	1	Dotación de insumos agrícolas: Fertilizantes y abono.	Productivo	Palkaka	283	x	x	x	x	x	x	4,245,000.00	424,500.00
3	1	Huertos familiares	Productivo	Palkaka	283	x	x	x	x	x	x	5,094,000.00	509,400.00

1	1	Dotación de semillas mejorada de granos básicos	Productivo	Cocota	122		x	x	x	x	x	3,050,000.00	305,000.00
2	1	Dotación de insumos agrícolas: Fertilizantes y abono.	Productivo	Cocota	122		x	x	x	x	x	1,525,000.00	152,500.00
3	1	Huertos familiares	Productivo	Cocota	122		x	x	x	x	x	1,830,000.00	183,000.00
1	1	Dotación de semillas mejorada de granos básicos	Productivo	Walpata	46	x	x	x	x	x	x	1,380,000.00	138,000.00
2	1	Dotación de insumos agrícolas: Fertilizantes y abono.	Productivo	Walpata	46	x	x	x	x	x	x	690,000.00	69,000.00
3	1	Huertos familiares	Productivo	Walpata	46	x	x	x	x	x	x	828,000.00	82,800.00
1	1	Dotación de semillas mejorada de granos básicos	Productivo	Ahuaspagni	37	x	x	x	x	x	x	1,110,000.00	111,000.00
2	1	Dotación de insumos agrícolas: Fertilizantes y abono.	Productivo	Ahuaspagni	37	x	x	x	x	x	x	555,000.00	55,500.00
3	1	Huertos familiares	Productivo	Ahuaspagni	37		x		x		x	333,000.00	33,300.00
1	1	Dotación de semillas mejorada de granos básicos	Productivo	Uhunuya	48	x	x	x	x	x	x	1,440,000.00	144,000.00
2	1	Dotación de insumos agrícolas: Fertilizantes y abono.	Productivo	Uhunuya	48	x	x	x	x	x	x	720,000.00	72,000.00
3	1	Huertos familiares	Productivo	Uhunuya	48		x		x		x	864,000.00	86,400.00
1	1	Dotación de semillas mejorada de granos básicos	Productivo	Parada	41	x	x	x	x	x	x	1,230,000.00	123,000.00
2	1	Dotación de insumos agrícolas: Fertilizantes y abono.	Productivo	Parada	41	x	x	x	x	x	x	615,000.00	61,500.00
3	1	Huertos familiares	Productivo	Parada	41	x	x	x	x	x	x	738,000.00	73,800.00

Temática: Infraestructura Social													
PRIORIDAD	ZONA	NOMBRE DEL PROYECTO	SECTOR DE DESARROLLO	COMUNIDAD	# DE BENEFIC	AÑO DE EJECUCION						COSTO APROXIMADO	APORTE COMUNITARIO
						20	21	22	23	24	25		
1	1	Pavimentación de 30 km. De calles y avenidas del casco urbano	Infraestructura	Puerto Lempira	14,103	x	x	x	x	x	x	360,000,000.00	36,000,000.00
2	1	Urbanización del casco Urbano	Infraestructura	Puerto Lempira	14,103	x	x	x	x	x	x	50,000,000.00	5,000,000.00
3	1	Pavimentación de la pista de aterrizaje.	Infraestructura	Puerto Lempira	14,103	x	x	x	x	x	x	25,000,000.00	2,500,000.00
1	1	Construcción de 1 km. De lomo de caballo	Infraestructura	Aurata	582		x	x				1,000,000.00	100,000.00

2	1	Electrificación con paneles solares	Desarrollo Social	Aurata	98		x	x	x	x	x	2,500,000.00	250,000.00
3	1	Construcción de centro comunitario	Infraestructura	Aurata	582			x	x			500,000.00	50,000.00
1	1	Mantenimiento, ampliación y reparación de la carretera de acceso a la comunidad.	Infraestructura	Tansing	700		x	x	x	x	x	1,000,000.00	100,000.00
2	1	Electrificación con paneles solares	Desarrollo Social	Tansing	154		x	x	x	x	x	3,850,000.00	385,000.00
3	1	Construcción de centro comunitario	Infraestructura	Tansing	700		x	x				600,000.00	60,000.00
1	1	Reparación, mantenimiento y ampliación de la carretera que comunica hacia Puerto Lempira.	Infraestructura	Palkaka	1347	x	x	x	x	x	x	2,400,000.00	240,000.00
2	1	Construcción de 8 puentes de concreto	Infraestructura	Palkaka	1347		x	x	x	x		4,800,000.00	480,000.00
3	1	Electrificación con paneles solares a 283 hogares	Desarrollo Social	Palkaka	1347		x	x	x	x	x	7,075,000.00	707,500.00
1	1	Electrificación con paneles solares	Desarrollo Social	Cocota	122	x	x	x	x	x	x	3,050,000.00	305,000.00
2	1	Reparación, ampliación y mantenimiento de la carretera de acceso a la comunidad	Infraestructura	Cocota	672	x	x	x	x	x	x	3,000,000.00	300,000.00
3	1	Construcción de cuatro puentes de concreto	Infraestructura	Cocota	672		x	x	x	x		2,000,000.00	200,000.00
1	1	Electrificación con paneles solares	Desarrollo Social	Walpata	46		x	x	x	x	x	1,150,000.00	115,000.00
2	1	Reconstrucción, ampliación y mantenimiento de la carretera comunitaria	Infraestructura	Walpata	252		x	x	x	x	x	2,500,000.00	250,000.00
3	1	Construcción de tres puentes de concreto dentro de la comunidad	Infraestructura	Walpata	252		x	x	x			1,800,000.00	180,000.00
1	1	Reconstrucción, ampliación y reparación de la carretera	Infraestructura	Ahuaspagni	200		x		x		x	1,500,000.00	150,000.00
2	1	Construcción de 5 puentes	Infraestructura	Ahuaspagni	200		x	x	x	x	x	2,500,000.00	250,000.00
3	1	Electrificación con paneles solares	Desarrollo Social	Ahuaspagni	37		x	x	x	x	x	925,000.00	92,500.00
1	1	Reparación ampliación y mantenimiento de la carretera que conduce a la cabecera municipal	Infraestructura	Uhunuya	262		x	x	x	x	x	1,000,000.00	100,000.00

2	1	Construcción de lomo de caballo hacia la zona de cultivo	Infraestructura	Uhunuya	262		x	x	x	x	x	600,000.00	60,000.00
3	1	Electrificación con paneles solares	Desarrollo Social	Uhunuya	48		x	x	x	x	x	1,200,000.00	120,000.00
1	1	Reparación ampliación y mantenimiento de la carretera que comunica a la comunidad con la cabecera municipal	Infraestructura	Parada	233		x	x	x	x	x	1,200,000.00	120,000.00
2	1	Construcción de tres puentes	Infraestructura	Parada	41		x	x	x	x	x	1,800,000.00	180,000.00
3	1	Electrificación con paneles solares	Desarrollo Social	Parada	233		x	x	x	x	x	1,025,000.00	102,500.00

PLAN ZONAL TERRITORIAL ZONA No - 2
CONCEJO TERRITORIAL KATAINASTA

Comunidades:

Caukira	Prumnitara	Campo Verde
Tikuabila	Kaski Almuk	Texas
Cocodakra	Sruji	Uji Central
Kiankan	Kanku	Uji Landin
Tailibila	Silal	Puswaya
Wasita	Twimawala	Kaski
Cocal	Yamanta	Yahurabila
Dapat	Ibath	Ratlaya
Alabar	Ujumbila	Krata
		Nueva Jerusalem

Temática: Ordenamiento Territorial													
PRIORIDAD	ZONA	NOMBRE DEL PROYECTO	SECTOR DE DESARROLLO	COMUNIDAD	# DE BENEFIC	AÑO DE EJECUCION					COSTO APROXIMADO	APORTE COMUNITARIO	
						20	21	22	23	24			25
1	2	Delimitar zonas propensas a incendios (Rondas)	Desarrollo Social	Tikuabila	232		x	x				25,000.00	2,500.00
2	2	Señalar las zonas propensas a deslaves e inundaciones	Desarrollo Social	Tikuabila	232		x	x				25,000.00	2,500.00
3	2	Delimitar zonas de producción agrícola	Productivo	Tikuabila	232		x	x				25,000.00	2,500.00

1	2	Delimitar zonas propensas a incendios (Rondas)	Desarrollo Social	Cocodakra	673		x	x				25,000.00	2,500.00
2	2	Señalar las zonas propensas a deslaves e inundaciones	Desarrollo Social	Cocodakra	673		x	x				25,000.00	2,500.00
3	2	Delimitar zonas de producción agrícola	Productivo	Cocodakra	673		x	x				25,000.00	2,500.00
1	2	Delimitar zonas propensas a incendios (Rondas)	Desarrollo Social	Kiankan	320		x	x				25,000.00	2,500.00
2	2	Señalar las zonas propensas a deslaves e inundaciones	Desarrollo Social	Kiankan	320		x	x				25,000.00	2,500.00
3	2	Delimitar zonas de producción agrícola	Productivo	Kiankan	320		x	x				25,000.00	2,500.00
1	2	Delimitar zonas propensas a incendios (Rondas)	Desarrollo Social	Tailibila	329		x	x				25,000.00	2,500.00
2	2	Señalar las zonas propensas a deslaves e inundaciones	Desarrollo Social	Tailibila	329		x	x				25,000.00	2,500.00
3	2	Delimitar zonas de producción agrícola	Productivo	Tailibila	329		x	x				25,000.00	2,500.00
1	2	Delimitar zonas propensas a incendios (Rondas)	Desarrollo Social	Wasita	261		x	x				25,000.00	2,500.00
2	2	Señalar las zonas propensas a deslaves e inundaciones	Desarrollo Social	Wasita	261		x	x				25,000.00	2,500.00
3	2	Delimitar zonas de producción agrícola	Productivo	Wasita	261		x	x				25,000.00	2,500.00
1	2	Delimitar zonas propensas a incendios (Rondas)	Desarrollo Social	Cocal	255		x	x				25,000.00	2,500.00
2	2	Señalar las zonas propensas a deslaves e inundaciones	Desarrollo Social	Cocal	255		x	x				25,000.00	2,500.00
3	2	Delimitar zonas de producción agrícola	Productivo	Cocal	255		x	x				25,000.00	2,500.00
1	2	Delimitar zonas propensas a incendios (Rondas)	Desarrollo Social	Dapat	1,407		x	x				25,000.00	2,500.00

2	2	Señalizar las zonas propensas a deslaves e inundaciones	Desarrollo Social	Dapat	1,407		x	x					25,000.00	2,500.00
3	2	Delimitar zonas de producción agrícola	Productivo	Dapat	1,407		x	x					25,000.00	2,500.00
1	2	Delimitar zonas propensas a incendios (Rondas)	Desarrollo Social	Alabar	1,055		x	x					25,000.00	2,500.00
2	2	Señalizar las zonas propensas a deslaves e inundaciones	Desarrollo Social	Alabar	1,055		x	x					25,000.00	2,500.00
3	2	Delimitar zonas de producción agrícola	Productivo	Alabar	1,055		x	x					25,000.00	2,500.00
1	2	Delimitar zonas propensas a incendios (Rondas)	Desarrollo Social	Prumnitara	561		x	x					25,000.00	2,500.00
2	2	Señalizar las zonas propensas a deslaves e inundaciones	Desarrollo Social	Prumnitara	561		x	x					25,000.00	2,500.00
3	2	Delimitar zonas de producción agrícola	Productivo	Prumnitara	561		x	x					25,000.00	2,500.00
1	2	Delimitar zonas propensas a incendios (Rondas)	Desarrollo Social	Kaski Almuk	41		x	x					25,000.00	2,500.00
2	2	Señalizar las zonas propensas a deslaves e inundaciones	Desarrollo Social	Kaski Almuk	41		x	x					25,000.00	2,500.00
3	2	Delimitar zonas de producción agrícola	Productivo	Kaski Almuk	41		x	x					25,000.00	2,500.00
1	2	Delimitar zonas propensas a incendios (Rondas)	Desarrollo Social	Sruji	95		x	x					25,000.00	2,500.00
2	2	Señalizar las zonas propensas a deslaves e inundaciones	Desarrollo Social	Sruji	95		x	x					25,000.00	2,500.00
3	2	Delimitar zonas de producción agrícola	Productivo	Sruji	95		x	x					25,000.00	2,500.00
1	2	Delimitar zonas propensas a incendios (Rondas)	Desarrollo Social	Kanku	588		x	x					25,000.00	2,500.00
2	2	Señalizar las zonas propensas a deslaves e inundaciones	Desarrollo Social	Kanku	588		x	x					25,000.00	2,500.00
3	2	Delimitar zonas de producción agrícola	Productivo	Kanku	588		x	x					25,000.00	2,500.00

1	2	Delimitar zonas propensas a incendios (Rondas)	Desarrollo Social	Silal	49		x	x				25,000.00	2,500.00
2	2	Señalar las zonas propensas a deslaves e inundaciones	Desarrollo Social	Silal	49		x	x				25,000.00	2,500.00
3	2	Delimitar zonas de producción agrícola	Productivo	Silal	49		x	x				25,000.00	2,500.00
1	2	Delimitar zonas propensas a incendios (Rondas)	Desarrollo Social	Twimawala	176		x	x				25,000.00	2,500.00
2	2	Señalar las zonas propensas a deslaves e inundaciones	Desarrollo Social	Twimawala	176		x	x				25,000.00	2,500.00
3	2	Delimitar zonas de producción agrícola	Productivo	Twimawala	176		x	x				25,000.00	2,500.00
1	2	Delimitar zonas propensas a incendios (Rondas)	Desarrollo Social	Yamanta	598		x	x				25,000.00	2,500.00
2	2	Señalar las zonas propensas a deslaves e inundaciones	Desarrollo Social	Yamanta	58		x	x				25,000.00	2,500.00
3	2	Delimitar zonas de producción agrícola	Productivo	Yamanta	598		x	x				25,000.00	2,500.00
1	2	Delimitar zonas propensas a incendios (Rondas)	Desarrollo Social	Ujumbila	519		x	x				25,000.00	2,500.00
2	2	Señalar las zonas propensas a deslaves e inundaciones	Desarrollo Social	Ujumbila	519		x	x				25,000.00	2,500.00
3	2	Delimitar zonas de producción agrícola	Productivo	Ujumbila	519		x	x				25,000.00	2,500.00
1	2	Delimitar zonas propensas a incendios (Rondas)	Desarrollo Social	Ibath	84		x	x				25,000.00	2,500.00
2	2	Señalar las zonas propensas a deslaves e inundaciones	Desarrollo Social	Ibath	84		x	x				25,000.00	2,500.00
3	2	Delimitar zonas de producción agrícola	Productivo	Ibath	84		x	x				25,000.00	2,500.00
1	2	Delimitar zonas propensas a incendios (Rondas)	Desarrollo Social	Campo Verde	63		x	x				25,000.00	2,500.00

2	2	Señalizar las zonas propensas a deslaves e inundaciones	Desarrollo Social	Campo Verde	63		x	x					25,000.00	2,500.00
3	2	Delimitar zonas de producción agrícola	Productivo	Campo Verde	63		x	x					25,000.00	2,500.00
1	2	Delimitar zonas propensas a incendios (Rondas)	Desarrollo Social	Texas	5		x	x					25,000.00	2,500.00
2	2	Señalizar las zonas propensas a deslaves e inundaciones	Desarrollo Social	Texas	5		x	x					25,000.00	2,500.00
3	2	Delimitar zonas de producción agrícola	Productivo	Texas	5		x	x					25,000.00	2,500.00
1	2	Delimitar zonas propensas a incendios (Rondas)	Desarrollo Social	Uji Central	1,124		x	x					25,000.00	2,500.00
2	2	Señalizar las zonas propensas a deslaves e inundaciones	Desarrollo Social	Uji Central	1,124		x	x					25,000.00	2,500.00
3	2	Delimitar zonas de producción agrícola	Productivo	Uji Central	1,124		x	x					25,000.00	2,500.00
1	2	Delimitar zonas propensas a incendios (Rondas)	Desarrollo Social	Uji Landin	138		x	x					25,000.00	2,500.00
2	2	Señalizar las zonas propensas a deslaves e inundaciones	Desarrollo Social	Uji Landin	138		x	x					25,000.00	2,500.00
3	2	Delimitar zonas de producción agrícola	Productivo	Uji Landin	138		x	x					25,000.00	2,500.00
1	2	Delimitar zonas propensas a incendios (Rondas)	Desarrollo Social	Puswaya	553		x	x					25,000.00	2,500.00
2	2	Señalizar las zonas propensas a deslaves e inundaciones	Desarrollo Social	Puswaya	553		x	x					25,000.00	2,500.00
3	2	Delimitar zonas de producción agrícola	Productivo	Puswaya	553		x	x					25,000.00	2,500.00
1	2	Delimitar zonas propensas a incendios (Rondas)	Desarrollo Social	Kaski	123		x	x					25,000.00	2,500.00
2	2	Señalizar las zonas propensas a deslaves e inundaciones	Desarrollo Social	Kaski	123		x	x					25,000.00	2,500.00
3	2	Delimitar zonas de producción agrícola	Productivo	Kaski	123		x	x					25,000.00	2,500.00

1	2	Delimitar zonas propensas a incendios (Rondas)	Desarrollo Social	Yahurabila	1,142		x	x					25,000.00	2,500.00
2	2	Señalizar las zonas propensas a deslaves e inundaciones	Desarrollo Social	Yahurabila	1,142		x	x					25,000.00	2,500.00
3	2	Delimitar zonas de producción agrícola	Productivo	Yahurabila	1,142		x	x					25,000.00	2,500.00
1	2	Delimitar zonas propensas a incendios (Rondas)	Desarrollo Social	Ratlaya	263		x	x					25,000.00	2,500.00
2	2	Señalizar las zonas propensas a deslaves e inundaciones	Desarrollo Social	Ratlaya	263		x	x					25,000.00	2,500.00
3	2	Delimitar zonas de producción agrícola	Productivo	Ratlaya	263		x	x					25,000.00	2,500.00
1	2	Delimitar zonas propensas a incendios (Rondas)	Desarrollo Social	Krata	1,312		x	x					25,000.00	2,500.00
2	2	Señalizar las zonas propensas a deslaves e inundaciones	Desarrollo Social	Krata	1,312		x	x					25,000.00	2,500.00
3	2	Delimitar zonas de producción agrícola	Productivo	Krata	1,312		x	x					25,000.00	2,500.00
1	2	Delimitar zonas propensas a incendios (Rondas)	Desarrollo Social	Nueva Jerusalen	305		x	x					25,000.00	2,500.00
2	2	Señalizar las zonas propensas a deslaves e inundaciones	Desarrollo Social	Nueva Jerusalen	305		x	x					25,000.00	2,500.00
3	2	Delimitar zonas de producción agrícola	Productivo	Nueva Jerusalen	305		x	x					25,000.00	2,500.00

Temática: Salud y Nutrición														
PRIORIDAD	ZONA	NOMBRE DEL PROYECTO	SECTOR DE DESARROLLO	COMUNIDAD	# DE BENEFIC	AÑO DE EJECUCION						COSTO APROXIMADO	APORTE COMUNITARIO	
						20	21	22	23	24	25			
1	2	Dotación de medicamentos	Desarrollo Social	Tikuabila	232		x	x	x	x	x		1,600,000.00	160,000.00
2	2	Asignación de personal (Medico y enfermeras)	Desarrollo Social	Tikuabila	232		x	x	x	x	x		1,213,334.00	121,333.40
3	2	Construcción de un Laboratorio Equipado	Infraestructura Social	Tikuabila	232		x	x	x	x	x		555,556.00	5,555.60
1	2	Dotación de medicamentos	Desarrollo Social	Cocodakra	673		x	x	x	x	x		1,600,000.00	160,000.00

2	2	Asignación de personal (Medico y enfermeras)	Desarrollo Social	Cocodakra	673		x	x	x	x	x	1,213,334.00	121,333.40
3	2	Construcción de un Laboratorio Equipado	Infraestructura Social	Cocodakra	673		x	x	x	x	x	555,556.00	5,555.60
1	2	Dotación de medicamentos	Desarrollo Social	Kiankan	320		x	x	x	x	x	1,600,000.00	160,000.00
2	2	Asignación de personal (Medico y enfermeras)	Desarrollo Social	Kiankan	320		x	x	x	x	x	1,213,334.00	121,333.40
3	2	Construcción de un Laboratorio Equipado	Infraestructura Social	Kiankan	320		x	x	x	x	x	555,556.00	5,555.60
1	2	Dotación de medicamentos	Desarrollo Social	Tailibila	329		x	x	x	x	x	1,600,000.00	160,000.00
2	2	Asignación de personal (Medico y enfermeras)	Desarrollo Social	Tailibila	329		x	x	x	x	x	1,213,334.00	121,333.40
3	2	Construcción de un Laboratorio Equipado	Infraestructura Social	Tailibila	329		x	x	x	x	x	555,556.00	5,555.60
1	2	Dotación de medicamentos	Desarrollo Social	Wasita	261		x	x	x	x	x	1,600,000.00	160,000.00
2	2	Asignación de personal (Medico y enfermeras)	Desarrollo Social	Wasita	261		x	x	x	x	x	1,213,334.00	121,333.40
3	2	Construcción de un Laboratorio Equipado	Infraestructura Social	Wasita	261		x	x	x	x	x	555,556.00	5,555.60
1	2	Dotación de medicamentos	Desarrollo Social	Cocal	255		x	x	x	x	x	1,600,000.00	160,000.00
2	2	Asignación de personal (Medico y enfermeras)	Desarrollo Social	Cocal	255		x	x	x	x	x	1,213,334.00	121,333.40
3	2	Construcción de un Laboratorio Equipado	Infraestructura Social	Cocal	255		x	x	x	x	x	555,556.00	5,555.60
1	2	Dotación de medicamentos	Desarrollo Social	Dapat	1,407		x	x	x	x	x	1,600,000.00	160,000.00
2	2	Asignación de personal (Medico y enfermeras)	Desarrollo Social	Dapat	1,407		x	x	x	x	x	1,213,334.00	121,333.40
3	2	Construcción de un Laboratorio Equipado	Infraestructura Social	Dapat	1,407		x	x	x	x	x	555,556.00	5,555.60
1	2	Dotación de medicamentos	Desarrollo Social	Alabar	1,055		x	x	x	x	x	1,600,000.00	160,000.00
2	2	Asignación de personal (Medico y enfermeras)	Desarrollo Social	Alabar	1,055		x	x	x	x	x	1,213,334.00	121,333.40

3	2	Construcción de un Laboratorio Equipado	Infraestructura Social	Alabar	1,055		x	x	x	x	x	555,556.00	5,555.60
1	2	Construcción de centro de salud	Infraestructura Social	Prumnitara	561		x	x	x	x	x	5,000,000.00	500,000.00
2	2	Asignación de personal (Medico y enfermeras)	Desarrollo Social	Prumnitara	561		x	x	x	x	x	1,213,334.00	121,333.40
3	2	Dotación de medicamentos	Desarrollo Social	Prumnitara	561		x	x	x	x	x	600,000.00	60,000.00
1	2	Dotación de medicamentos	Desarrollo Social	Kaski Almuk	41		x	x	x	x	x	1,600,000.00	160,000.00
2	2	Asignación de personal (Medico y enfermeras)	Desarrollo Social	Kaski Almuk	41		x	x	x	x	x	1,213,334.00	121,333.40
3	2	Construcción de un Laboratorio Equipado	Infraestructura Social	Kaski Almuk	41		x	x	x	x	x	555,556.00	5,555.60
1	2	Construcción de centro de salud	Infraestructura Social	Sruji	95		x	x	x	x	x	1,500,000.00	150,000.00
2	2	Asignación de personal (Medico y enfermeras)	Desarrollo Social	Sruji	95		x	x	x	x	x	1,260,000.00	126,000.00
3	2	Dotación de medicamentos	Desarrollo Social	Sruji	95		x	x	x	x	x	600,000.00	60,000.00
1	2	Construcción de centro de salud	Infraestructura Social	Kanku	588		x	x	x	x	x	3,000,000.00	300,000.00
2	2	Asignación de personal (Medico y enfermeras)	Desarrollo Social	Kanku	588		x	x	x	x	x	5,460,000.00	546,000.00
3	2	Dotación de medicamentos	Desarrollo Social	Kanku	588		x	x	x	x	x	2,500,000.00	250,000.00
1	2	Construcción de centro de salud	Infraestructura Social	Silal	49		x	x	x	x	x	1,200,000.00	120,000.00
2	2	Asignación de personal (Medico y enfermeras)	Desarrollo Social	Silal	49		x	x	x	x	x	1,260,000.00	126,000.00
3	2	Dotación de medicamentos	Desarrollo Social	Silal	49		x	x	x	x	x	500,000.00	50,000.00
1	2	Construcción de Centro de Salud	Infraestructura Social	Twimawala	176		x	x	x	x	x	3,000,000.00	300,000.00
2	2	Asignación de personal (Medico y Enfermeras auxiliares)	Desarrollo Social	Twimawala	176		x	x	x	x	x	5,460,000.00	546,000.00
3	2	Dotación de medicamentos	Desarrollo Social	Twimawala	176		x	x	x	x	x	2,500,000.00	250,000.00
1	2	Construcción de Centro de Salud	Infraestructura	Yamanta	598		x	x	x	x	x	3,000,000.00	300,000.00

			Social										
2	2	Asignación de personal (Medico y Enfermeras auxiliares)	Desarrollo Social	Yamanta	598		x	x	x	x	x	5,460,000.00	546,000.00
3	2	Dotación de medicamentos	Desarrollo Social	Yamanta	598		x	x	x	x	x	2,500,000.00	250,000.00
1	2	Construcción de Centro de Salud	Infraestructura Social	Ujumbila	519		x	x	x	x	x	3,000,000.00	300,000.00
2	2	Asignación de personal (Medico y Enfermeras auxiliares)	Desarrollo Social	Ujumbila	519		x	x	x	x	x	5,460,000.00	546,000.00
3	2	Dotación de medicamentos	Desarrollo Social	Ujumbila	519		x	x	x	x	x	2,500,000.00	250,000.00
1	2	Construcción de Centro de Salud	Infraestructura Social	Ibath	84		x	x	x	x	x	3,000,000.00	300,000.00
2	2	Asignación de personal (Medico y Enfermeras auxiliares)	Desarrollo Social	Ibath	84		x	x	x	x	x	5,460,000.00	546,000.00
3	2	Dotación de medicamentos	Desarrollo Social	Ibath	84		x	x	x	x	x	2,500,000.00	250,000.00
1	2	Construcción de Centro de Salud	Infraestructura Social	Campo Verde	63		x	x	x	x	x	3,000,000.00	300,000.00
2	2	Asignación de personal (Medico y Enfermeras auxiliares)	Desarrollo Social	Campo Verde	63		x	x	x	x	x	5,460,000.00	546,000.00
3	2	Dotación de medicamentos	Desarrollo Social	Campo Verde	63		x	x	x	x	x	2,500,000.00	250,000.00
1	2	Construcción de Centro de Salud	Infraestructura Social	Texas	5		x	x	x	x	x	3,000,000.00	300,000.00
2	2	Asignación de personal (Medico y Enfermeras auxiliares)	Desarrollo Social	Texas	5		x	x	x	x	x	5,460,000.00	546,000.00
3	2	Dotación de medicamentos	Desarrollo Social	Texas	5		x	x	x	x	x	2,500,000.00	250,000.00
1	2	Construcción de Centro de Salud	Infraestructura Social	Uji Central	1,124		x	x	x	x	x	3,000,000.00	300,000.00
2	2	Asignación de personal (Medico y Enfermeras auxiliares)	Desarrollo Social	Uji Central	1,124		x	x	x	x	x	5,460,000.00	546,000.00
3	2	Dotación de medicamentos	Desarrollo Social	Uji Central	1,124		x	x	x	x	x	2,500,000.00	250,000.00
1	2	Construcción de Centro de Salud	Infraestructura Social	Uji Landin	138		x	x	x	x	x	3,000,000.00	300,000.00
2	2	Asignación de personal (Medico y Enfermeras auxiliares)	Desarrollo Social	Uji Landin	138		x	x	x	x	x	5,460,000.00	546,000.00
3	2	Dotación de medicamentos	Desarrollo Social	Uji Landin	138		x	x	x	x	x	2,500,000.00	250,000.00

1	2	Construcción de Centro de Salud	Infraestructura Social	Puswaya	553		x	x	x	x	x	3,000,000.00	300,000.00
2	2	Asignación de personal (Medico y Enfermeras auxiliares)	Desarrollo Social	Puswaya	553		x	x	x	x	x	5,460,000.00	546,000.00
3	2	Dotación de medicamentos	Desarrollo Social	Puswaya	553		x	x	x	x	x	2,500,000.00	250,000.00
1	2	Construcción de Centro de Salud	Infraestructura Social	Kaski	123		x	x	x	x	x	3,000,000.00	300,000.00
2	2	Asignación de personal (Medico y Enfermeras auxiliares)	Desarrollo Social	Kaski	123		x	x	x	x	x	5,460,000.00	546,000.00
3	2	Dotación de medicamentos	Desarrollo Social	Kaski	123		x	x	x	x	x	2,500,000.00	250,000.00
1	2	Construcción de Centro de Salud	Infraestructura Social	Yahurabila	1,142		x	x	x	x	x	3,000,000.00	300,000.00
2	2	Asignación de personal (Medico y Enfermeras auxiliares)	Desarrollo Social	Yahurabila	1,142		x	x	x	x	x	5,460,000.00	546,000.00
3	2	Dotación de medicamentos	Desarrollo Social	Yahurabila	1,142		x	x	x	x	x	2,500,000.00	250,000.00
1	2	Construcción de Centro de Salud	Infraestructura Social	Ratlaya	263		x	x	x	x	x	3,000,000.00	300,000.00
2	2	Asignación de personal (Medico y Enfermeras auxiliares)	Desarrollo Social	Ratlaya	263		x	x	x	x	x	5,460,000.00	546,000.00
3	2	Dotación de medicamentos	Desarrollo Social	Ratlaya	263		x	x	x	x	x	2,500,000.00	250,000.00
1	2	Construcción de Centro de Salud	Infraestructura Social	Krata	1,312		x	x	x	x	x	3,000,000.00	300,000.00
2	2	Asignación de personal (Medico y Enfermeras auxiliares)	Desarrollo Social	Krata	1,312		x	x	x	x	x	5,460,000.00	546,000.00
3	2	Dotación de medicamentos	Desarrollo Social	Krata	1,312		x	x	x	x	x	2,500,000.00	250,000.00
1	2	Construcción de Centro de Salud	Infraestructura Social	Nueva Jerusalen	305		x	x	x	x	x	3,000,000.00	300,000.00
2	2	Asignación de personal (Medico y Enfermeras auxiliares)	Desarrollo Social	Nueva Jerusalen	305		x	x	x	x	x	5,460,000.00	546,000.00
3	2	Dotación de medicamentos	Desarrollo Social	Nueva Jerusalen	305		x	x	x	x	x	2,500,000.00	250,000.00

Temática: Educación

PRIORIDAD	ZONA	NOMBRE DEL PROYECTO	SECTOR DE DESARROLLO	COMUNIDAD	# DE BENEFIC	AÑO DE EJECUCION						COSTO APROXIMADO	APORTE COMUNITARIO
						20	21	22	23	24	25		
1	2	Construcción de la escuela	Infraestructura Social	Tikuabila	155		x	x	x	x	x	2,000,000.00	200,000.00
2	2	Construcción de jardín de niños	Infraestructura Social	Tikuabila	155		x	x	x	x	x	1,000,000.00	100,000.00
3	2	Dotación de materiales didácticos	Desarrollo Social	Tikuabila	155		x	x	x	x	x	1,550,000.00	155,000.00
							x	x	x	x	x		
1	2	Construcción de la escuela	Infraestructura Social	Cocodakra	297		x	x	x	x	x	2,000,000.00	200,000.00
2	2	Construcción de jardín de niños	Infraestructura Social	Cocodakra	297		x	x	x	x	x	1,000,000.00	100,000.00
3	2	Dotación de materiales didácticos	Desarrollo Social	Cocodakra	297		x	x	x	x	x	3,000,000.00	300,000.00
							x	x	x	x	x		
1	2	Construcción de la escuela	Infraestructura Social	Kianka	140		x	x	x	x	x	2,000,000.00	200,000.00
2	2	Construcción de jardín de niños	Infraestructura Social	Kianka	140		x	x	x	x	x	1,000,000.00	100,000.00
3	2	Dotación de materiales didácticos	Desarrollo Social	Kianka	140		x	x	x	x	x	1,550,000.00	155,000.00
							x	x	x	x	x		
1	2	Construcción de la escuela	Infraestructura Social	Tailibila	155		x	x	x	x	x	2,000,000.00	200,000.00
2	2	Construcción de jardín de niños	Infraestructura Social	Tailibila	155		x	x	x	x	x	1,000,000.00	100,000.00
3	2	Dotación de materiales didácticos	Desarrollo Social	Tailibila	155		x	x	x	x	x	1,550,000.00	155,000.00
							x	x	x	x	x		
1	2	Construcción de la escuela	Infraestructura Social	Wasita	119		x	x	x	x	x	2,000,000.00	200,000.00
2	2	Construcción de jardín de niños	Infraestructura Social	Wasita	119		x	x	x	x	x	1,000,000.00	100,000.00
3	2	Dotación de materiales didácticos	Desarrollo Social	Wasita	119		x	x	x	x	x	1,550,000.00	155,000.00
							x	x	x	x	x		
1	2	Construcción de Escuela	Infraestructura Social	Cocal	113		x	x	x	x	x	2,000,000.00	200,000.00
2	2	Construcción de jardín de niños	Infraestructura Social	Cocal	113		x	x	x	x	x	1,000,000.00	100,000.00
3	2	Dotación de materiales didácticos	Desarrollo Social	Cocal	113		x	x	x	x	x	1,550,000.00	155,000.00
							x	x	x	x	x		
1	2	Construcción de Escuela	Infraestructura Social	Dapat	614		x	x	x	x	x	2,000,000.00	200,000.00
2	2	Construcción de jardín de niños	Infraestructura	Dapat	614		x	x	x	x	x	1,000,000.00	100,000.00

1	2	Construcción de una escuela de 6 aulas	Infraestructura Social	Twimawala	79		x	x	x	x		1,500,000.00	150,000.00
2	2	Construcción de jardín de niños	Infraestructura Social	Twimawala	79		x	x	x	x	x	1,000,000.00	100,000.00
3	2	Construcción de letrinas lavables en la escuela y en el jardín de niños	Desarrollo Social	Twimawala	79		x					50,000.00	5,000.00
1	2	Reconstrucción del CEB-SAT	Infraestructura Social	Yamanta	287		x	x	x	x		500,000.00	50,000.00
2	2	Construcción de jardín de niños	Infraestructura Social	Yamanta	287		x	x	x	x	x	1,000,000.00	100,000.00
3	2	Construcción de letrinas lavables en el CEB y en el jardín de niños	Desarrollo Social	Yamanta	287		x					50,000.00	5,000.00
							x	x	x	x	x		
1	2	Construcción de Escuela	Infraestructura Social	Ujumbila	255		x	x	x	x	x	1,000,000.00	100,000.00
2	2	Construcción de jardín de niños	Infraestructura Social	Ujumbila	255		x	x	x	x	x	500,000.00	50,000.00
3	2	Dotación de materiales didácticos	Desarrollo Social	Ujumbila	255		x	x	x	x	x	2,600,000.00	260,000.00
							x	x	x	x	x		
1	2	Construcción de Escuela	Infraestructura Social	Ibath	39		x	x	x	x	x	1,000,000.00	100,000.00
2	2	Construcción de jardín de niños	Infraestructura Social	Ibath	39		x	x	x	x	x	500,000.00	50,000.00
3	2	Dotación de materiales didácticos	Desarrollo Social	Ibath	39		x	x	x	x	x	250,000.00	125,000.00
							x	x	x	x	x		
1	2	Construcción de Escuela	Infraestructura Social	Campo Verde	35		x	x	x	x	x	1,000,000.00	100,000.00
2	2	Construcción de jardín de niños	Infraestructura Social	Campo Verde	35		x	x	x	x	x	500,000.00	50,000.00
3	2	Dotación de materiales didácticos	Desarrollo Social	Campo Verde	35		x	x	x	x	x	250,000.00	125,000.00
							x	x	x	x	x		
1	2	Construcción de Escuela	Infraestructura Social	Texas	1		x	x	x	x	x	1,000,000.00	100,000.00
2	2	Construcción de jardín de niños	Infraestructura Social	Texas	1		x	x	x	x	x	500,000.00	50,000.00
3	2	Dotación de materiales didácticos	Desarrollo Social	Texas	1		x	x	x	x	x	5,000.00	500.00
							x	x	x	x	x		
1	2	Construcción de Escuela	Infraestructura Social	Uji Central	527		x	x	x	x	x	1,000,000.00	100,000.00
2	2	Construcción de jardín de niños	Infraestructura Social	Uji Central	527		x	x	x	x	x	500,000.00	50,000.00

3	2	Dotación de materiales didácticos	Desarrollo Social	Uji Central	527		x	x	x	x	x	5,500,000.00	550,000.00
							x	x	x	x	x		
1	2	Construcción de Escuela	Infraestructura Social	Uji Landin	64		x	x	x	x	x	1,000,000.00	100,000.00
2	2	Construcción de jardín de niños	Infraestructura Social	Uji Landin	64		x	x	x	x	x	500,000.00	50,000.00
3	2	Dotación de materiales didácticos	Desarrollo Social	Uji Landin	64		x	x	x	x	x	250,000.00	125,000.00
							x	x	x	x	x		
1	2	Construcción de Escuela	Infraestructura Social	Puswaya	251		x	x	x	x	x	1,000,000.00	100,000.00
2	2	Construcción de jardín de niños	Infraestructura Social	Puswaya	251		x	x	x	x	x	500,000.00	50,000.00
3	2	Dotación de materiales didácticos	Desarrollo Social	Puswaya	251		x	x	x	x	x	2,600,000.00	260,000.00
							x	x	x	x	x		
1	2	Construcción de Escuela	Infraestructura Social	Kaski	59		x	x	x	x	x	1,000,000.00	100,000.00
2	2	Construcción de jardín de niños	Infraestructura Social	Kaski	59		x	x	x	x	x	500,000.00	50,000.00
3	2	Dotación de materiales didácticos	Desarrollo Social	Kaski	59		x	x	x	x	x	600,000.00	60,000.00
					59		x	x	x	x	x		
1	2	Construcción de Escuela	Infraestructura Social	Yahurabila	536		x	x	x	x	x	1,000,000.00	100,000.00
2	2	Construcción de jardín de niños	Infraestructura Social	Yahurabila	536		x	x	x	x	x	500,000.00	50,000.00
3	2	Dotación de materiales didácticos	Desarrollo Social	Yahurabila	536		x	x	x	x	x	5,400,000.00	540,000.00
							x	x	x	x	x		
1	2	Construcción de Escuela	Infraestructura Social	Ratlaya	123		x	x	x	x	x	1,000,000.00	100,000.00
2	2	Construcción de jardín de niños	Infraestructura Social	Ratlaya	123		x	x	x	x	x	500,000.00	50,000.00
3	2	Dotación de materiales didácticos	Desarrollo Social	Ratlaya	123		x	x	x	x	x	1,250,000.00	125,000.00
							x	x	x	x	x		
1	2	Construcción de Escuela	Infraestructura Social	Krata	615		x	x	x	x	x	1,000,000.00	100,000.00
2	2	Construcción de jardín de niños	Infraestructura Social	Krata	615		x	x	x	x	x	500,000.00	50,000.00
3	2	Dotación de materiales didácticos	Desarrollo Social	Krata	615		x	x	x	x	x	6,200,000.00	620,000.00
							x	x	x	x	x		
1	2	Construcción de Escuela	Infraestructura Social	Nueva Jerusalen	141		x	x	x	x	x	1,000,000.00	100,000.00

2	2	Construcción de jardín de niños	Infraestructura Social	Nueva Jerusalen	141		x	x	x	x	x	500,000.00	50,000.00
3	2	Dotación de materiales didácticos	Desarrollo Social	Nueva Jerusalen	141		x	x	x	x	x	1,250,000.00	125,000.00

Temática: Recursos Naturales y Ambiente													
PRIORIDAD	ZONA	NOMBRE DEL PROYECTO	SECTOR DE DESARROLLO	COMUNIDAD	# DE BENEFIC	AÑO DE EJECUCION						COSTO APROXIMADO	APORTE COMUNITARIO
						20	21	22	23	24	25		
1	2	Construcción de un crematorio	Desarrollo Social	Tikuabila	232		x	x				222,222.00	22,222.20
2	2	Dotación de Eco fogones	Desarrollo Social	Tikuabila	39		x	x				440,000.00	44,000.00
1	2	Construcción de un crematorio	Desarrollo Social	Cocodakra	673		x	x				222,222.00	22,222.20
2	2	Dotación de Eco fogones	Desarrollo Social	Cocodakra	158		x	x	x	x	x	440,000.00	44,000.00
1	2	Construcción de un crematorio	Desarrollo Social	Kiankan	320		x	x				222,222.00	22,222.20
2	2	Dotación de Eco fogones	Desarrollo Social	Kiankan	72		x	x	x	x	x	440,000.00	44,000.00
1	2	Construcción de un crematorio	Desarrollo Social	Tailibila	329		x	x				222,222.00	22,222.20
2	2	Dotación de Eco fogones	Desarrollo Social	Tailibila	70		x	x				440,000.00	44,000.00
1	2	Construcción de un crematorio	Desarrollo Social	Wasita	261		x	x				222,222.00	22,222.20
2	2	Dotación de Eco fogones	Desarrollo Social	Wasita	65		x	x	x			440,000.00	44,000.00
1	2	Construcción de un crematorio	Desarrollo Social	Cocal	255		x	x				222,222.00	22,222.20
2	2	Dotación de Eco fogones	Desarrollo Social	Cocal	50		x	x				440,000.00	44,000.00
1	2	Construcción de un crematorio	Desarrollo Social	Dapat	1,407		x	x				222,222.00	22,222.20
2	2	Dotación de Eco fogones	Desarrollo Social	Dapat	262		x	x	x	x	x	440,000.00	44,000.00
1	2	Construcción de un crematorio	Desarrollo Social	Alabar	1,055		x	x				222,222.00	22,222.20
2	2	Dotación de Eco fogones	Desarrollo Social	Alabar	210		x	x	x	x	x	440,000.00	44,000.00
1	2	Construcción de un crematorio	Desarrollo Social	Prumnitara	561		x	x				500,000.00	50,000.00
2	2	Dotación de Eco fogones	Desarrollo Social	Prumnitara	110		x	x	x	x	x	550,000.00	55,000.00
1	2	Construcción de un crematorio	Desarrollo Social	Kaski Almuk	41		x	x				222,222.00	22,222.20
2	2	Dotación de Eco fogones	Desarrollo Social	Kaski Almuk	7		x	x				35,000.00	3,500.00

1	2	Construcción de un crematorio	Desarrollo Social	Sruji	95		x	x				250,000.00	25,000.00
2	2	Dotación de Eco fogones	Desarrollo Social	Sruji	24		x	x	x	x	x	120,000.00	12,000.00
1	2	Construcción de un crematorio	Desarrollo Social	Kanku	588		x	x				500,000.00	50,000.00
2	2	Dotación de Eco fogones	Desarrollo Social	Kanku	108		x	x	x	x	x	540,000.00	54,000.00
1	2	Construcción de un crematorio	Desarrollo Social	Silal	49		x	x				200,000.00	20,000.00
2	2	Dotación de Eco fogones	Desarrollo Social	Silal	11		x	x	x	x	x	55,000.00	5,500.00
1	2	Construcción de un crematorio	Desarrollo Social	Twimawala	176		x	x				500,000.00	50,000.00
2	2	Dotación de Eco fogones	Desarrollo Social	Twimawala	32		x	x	x	x	x	160,000.00	16,000.00
1	2	Construcción de un crematorio	Desarrollo Social	Yamanta	598		x	x				1,000,000.00	100,000.00
2	2	Dotación de Eco fogones	Desarrollo Social	Yamanta	103		x	x	x	x	x	515,000.00	51,500.00
1	2	Construcción de un crematorio	Desarrollo Social	Ujumbila	519		x	x				500,000.00	50,000.00
2	2	Dotación de Eco fogones	Desarrollo Social	Ujumbila	114		x	x	x	x	x	570,000.00	57,000.00
1	2	Construcción de un crematorio	Desarrollo Social	Ibath	84		x	x				100,000.00	10,000.00
2	2	Dotación de Eco fogones	Desarrollo Social	Ibath	14		x	x	x	x	x	70,000.00	7,000.00
1	2	Construcción de un crematorio	Desarrollo Social	Campo Verde	63		x	x				250,000.00	25,000.00
2	2	Dotación de Eco fogones	Desarrollo Social	Campo Verde	14		x	x	x	x	x	70,000.00	7,000.00
1	2	Construcción de un crematorio	Desarrollo Social	Texas	5		x	x				25,000.00	2,500.00
2	2	Dotación de Eco fogones	Desarrollo Social	Texas	2		x	x	x	x	x	10,000.00	1,000.00
1	2	Construcción de un crematorio	Desarrollo Social	Uji Central	1,124		x	x				800,000.00	80,000.00
2	2	Dotación de Eco fogones	Desarrollo Social	Uji Central	233		x	x	x	x	x	1,165,000.00	116,500.00
1	2	Construcción de un crematorio	Desarrollo Social	Uji Landin	138		x	x				150,000.00	15,000.00
2	2	Dotación de Eco fogones	Desarrollo Social	Uji Landin	27		x	x	x	x	x	135,000.00	13,500.00
1	2	Construcción de un crematorio	Desarrollo Social	Puswaya	553		x	x				200,000.00	20,000.00
2	2	Dotación de Eco fogones	Desarrollo Social	Puswaya	109		x	x	x	x	x	545,000.00	54,500.00
1	2	Construcción de un crematorio	Desarrollo Social	Kaski	123		x	x				100,000.00	10,000.00

2	2	Dotación de Eco fogones	Desarrollo Social	Kaski	28		x	x	x	x	x	140,000.00	14,000.00
1	2	Construcción de un crematorio	Desarrollo Social	Yahurabila	1,142		x	x				800,000.00	80,000.00
2	2	Dotación de Eco fogones	Desarrollo Social	Yahurabila	220		x	x	x	x	x	1,100,000.00	110,000.00
1	2	Construcción de un crematorio	Desarrollo Social	Ratlaya	263		x	x				250,000.00	25,000.00
2	2	Dotación de Eco fogones	Desarrollo Social	Ratlaya	49		x	x	x	x	x	250,000.00	25,000.00
1	2	Construcción de un crematorio	Desarrollo Social	Krata	1,312		x	x				800,000.00	80,000.00
2	2	Dotación de Eco fogones	Desarrollo Social	Krata	296		x	x	x	x	x	1,480,000.00	148,000.00
1	2	Construcción de un crematorio	Desarrollo Social	Nueva Jerusalen	305		x	x				200,000.00	20,000.00
2	2	Dotación de Eco fogones	Desarrollo Social	Nueva Jerusalen	52		x	x	x	x	x	260,000.00	26,000.00

Temática: Grupos Vulnerables Niñez

PRIORIDAD	ZONA	NOMBRE DEL PROYECTO	SECTOR DE DESARROLLO	COMUNIDAD	# DE BENEFIC	AÑO DE EJECUCION						COSTO APROXIMADO	APORTE COMUNITARIO
						20	21	22	23	24	25		
1	2	Programa vaso de leche	Desarrollo Social	Tikuabila	102	x	x	x	x	x	x	400,000.00	40,000.00
1	2	Programa vaso de leche	Desarrollo Social	Cocodakra	297	x	x	x	x	x	x	400,000.00	40,000.00
1	2	Programa vaso de leche	Desarrollo Social	Kiankan	140	x	x	x	x	x	x	400,000.00	40,000.00
1	2	Programa vaso de leche	Desarrollo Social	Tailibila	155	x	x	x	x	x	x	400,000.00	40,000.00
1	2	Programa vaso de leche	Desarrollo Social	Wasita	119	x	x	x	x	x	x	400,000.00	40,000.00
1	2	Programa vaso de leche	Desarrollo Social	Cocal	113	x	x	x	x	x	x	400,000.00	40,000.00
1	2	Programa vaso de leche	Desarrollo Social	Dapat	614	x	x	x	x	x	x	400,000.00	40,000.00
1	2	Programa vaso de leche	Desarrollo Social	Alabar	468	x	x	x	x	x	x	400,000.00	40,000.00
1	2	Programa vaso de leche	Desarrollo Social	Prumnitara	263	x	x	x	x	x	x	720,000.00	72,000.00

1	2	Programa vaso de leche	Desarrollo Social	Kaski Almuk	16	x	x	x	x	x	x	400,000.00	40,000.00
1	2	Programa vaso de leche	Desarrollo Social	Sruji	32	x	x	x	x	x	x	100,000.00	10,000.00
1	2	Programa vaso de leche	Desarrollo Social	Kanku	292	x	x	x	x	x	x	800,000.00	80,000.00
1	2	Programa vaso de leche	Desarrollo Social	Silal	20	x	x	x	x	x	x	100,000.00	10,000.00
1	2	Programa vaso de leche	Desarrollo Social	Twimawala	79	x	x	x	x	x	x	240,000.00	24,000.00
1	2	Programa vaso de leche	Desarrollo Social	Yamanta	287	x	x	x	x	x	x	840,000.00	84,000.00
1	2	Programa vaso de leche	Desarrollo Social	Ujumbila	255	x	x	x	x	x	x	740,000.00	74,000.00
1	2	Programa vaso de leche	Desarrollo Social	Ibath	39	x	x	x	x	x	x	120,000.00	12,000.00
1	2	Programa vaso de leche	Desarrollo Social	Campo Verde	35	x	x	x	x	x	x	100,000.00	10,000.00
1	2	Programa vaso de leche	Desarrollo Social	Texas	1	x	x	x	x	x	x	5,000.00	500.00
1	2	Programa vaso de leche	Desarrollo Social	Uji Central	527	x	x	x	x	x	x	1,517,760.00	151,776.00
1	2	Programa vaso de leche	Desarrollo Social	Uji Landin	64	x	x	x	x	x	x	200,000.00	20,000.00
1	2	Programa vaso de leche	Desarrollo Social	Puswaya	251	x	x	x	x	x	x	740,000.00	74,000.00
1	2	Programa vaso de leche	Desarrollo Social	Kaski	59	x	x	x	x	x	x	175,000.00	17,500.00
1	2	Programa vaso de leche	Desarrollo Social	Yahurabila	536	x	x	x	x	x	x	1,600,000.00	160,000.00
1	2	Programa vaso de leche	Desarrollo Social	Ratlaya	126	x	x	x	x	x	x	400,000.00	40,000.00
1	2	Programa vaso de leche	Desarrollo Social	Krata	615	x	x	x	x	x	x	1,800,000.00	180,000.00
1	2	Programa vaso de leche	Desarrollo Social	Nueva Jerusalem	141	x	x	x	x	x	x	410,000.00	41,000.00

Temática: Grupos Vulnerables Juventud

PRIORIDAD	ZONA	NOMBRE DEL PROYECTO	SECTOR DE DESARROLLO	COMUNIDAD	# DE BENEFIC	AÑO DE EJECUCION						COSTO APROXIMADO	APORTE COMUNITARIO
						20	21	22	23	24	25		
1	2	Organizar a los jóvenes	Social	Tikuabila	102		x		x			5,556.00	556.00
2	2	Capacitaciones sobre los efectos de la drogadicción, Embarazos prematuros y el VIH (SIDA)	Social	Tikuabila	102		x		x		x	16,667.00	1,667.00
3	2	Capacitación en : Artes Manualidades carreras técnicas (oficios) compras de materiales y equipo	Social	Tikuabila	102		x		x		x	66,667.00	6,667.00
1	2	Organizar a los jóvenes	Social	Cocodakra	297		x		x			5,556.00	556.00
2	2	Capacitaciones sobre los efectos de la drogadicción, Embarazos prematuros y el VIH (SIDA)	Social	Cocodakra	297		x		x		x	16,667.00	1,667.00
3	2	Capacitación en : Artes Manualidades carreras técnicas (oficios) compras de materiales y equipo	Social	Cocodakra	297		x		x		x	66,667.00	6,667.00
1	2	Organizar a los jóvenes	Social	Kiankan	140		x		x			5,556.00	556.00
2	2	Capacitaciones sobre los efectos de la drogadicción, Embarazos prematuros y el VIH (SIDA)	Social	Kiankan	140		x		x		x	16,667.00	1,667.00
3	2	Capacitación en : Artes Manualidades carreras técnicas (oficios) compras de materiales y equipo	Social	Kiankan	140		x		x		x	66,667.00	6,667.00
1	2	Organizar a los jóvenes	Social	Tailibila	155		x		x			5,556.00	556.00
2	2	Capacitaciones sobre los efectos de la drogadicción, Embarazos prematuros y el VIH (SIDA)	Social	Tailibila	155		x		x		x	16,667.00	1,667.00
3	2	Capacitación en : Artes Manualidades carreras técnicas (oficios) compras de materiales y equipo	Social	Tailibila	155		x		x		x	66,667.00	6,667.00
1	2	Organizar a los jóvenes	Social	Wasita	119		x		x			5,556.00	556.00
2	2	Capacitaciones sobre los efectos de la drogadicción, Embarazos prematuros y el VIH (SIDA)	Social	Wasita	119		x		x		x	16,667.00	1,667.00
3	2	Capacitación en : Artes Manualidades carreras técnicas (oficios) compras de materiales y equipo	Social	Wasita	119		x		x		x	66,667.00	6,667.00
1	2	Organizar a los jóvenes	Social	Cocal	113		x		x			5,556.00	556.00

2	2	Capacitaciones sobre los efectos de la drogadicción, Embarazos prematuros y el VIH (SIDA)	Social	Cocal	113		x	x	x			16,667.00	1,667.00
3	2	Capacitación en : Artes Manualidades carreras técnicas (oficios) compras de materiales y equipo	Social	Cocal	113		x	x	x			66,667.00	6,667.00
1	2	Organizar a los jóvenes	Social	Dapat	614		x	x				5,556.00	556.00
2	2	Capacitaciones sobre los efectos de la drogadicción, Embarazos prematuros y el VIH (SIDA)	Social	Dapat	614		x	x	x			16,667.00	1,667.00
3	2	Capacitación en : Artes Manualidades carreras técnicas (oficios) compras de materiales y equipo	Social	Dapat	614		x	x	x			66,667.00	6,667.00
1	2	Organizar a los jóvenes	Social	Alabar	468		x	x				5,556.00	556.00
2	2	Capacitaciones sobre los efectos de la drogadicción, Embarazos prematuros y el VIH (SIDA)	Social	Alabar	468		x	x	x			16,667.00	1,667.00
3	2	Capacitación en : Artes Manualidades carreras técnicas (oficios) compras de materiales y equipo	Social	Alabar	468		x	x	x			66,667.00	6,667.00
1	2	Organizar a los jóvenes	Social	Prumnitara	263		x	x				50,000.00	5,000.00
2	2	Capacitaciones sobre los efectos de la drogadicción, Embarazos prematuros y el VIH (SIDA)	Social	Prumnitara	263		x	x	x			150,000.00	15,000.00
3	2	Capacitación en : Artes Manualidades carreras técnicas (oficios) compras de materiales y equipo	Social	Prumnitara	263		x	x	x			600,000.00	60,000.00
1	2	Organizar a los jóvenes	Social	Kaski Almuk	16		x	x				5,556.00	556.00
2	2	Capacitaciones sobre los efectos de la drogadicción, Embarazos prematuros y el VIH (SIDA)	Social	Kaski Almuk	16		x	x	x			16,667.00	1,667.00
3	2	Capacitación en : Artes Manualidades carreras técnicas (oficios) compras de materiales y equipo	Social	Kaski Almuk	16		x	x	x			66,667.00	6,667.00
1	2	Organizar a los jóvenes	Social	Sruji	32		x	x				7,500.00	750.00
2	2	Capacitaciones sobre los efectos de la drogadicción, Embarazos prematuros y el VIH (SIDA)	Social	Sruji	32		x	x	x			15,000.00	1,500.00

3	2	Capacitación en : Artes Manualidades carreras técnicas (oficios) compras de materiales y equipo	Social	Sruji	32		x	x	x		75,000.00	7,500.00
1	2	Organizar a los jóvenes	Social	Kanku	292		x	x			15,000.00	1,500.00
2	2	Capacitaciones sobre los efectos de la drogadicción, Embarazos prematuros y el VIH (SIDA)	Social	Kanku	292		x	x	x		150,000.00	15,000.00
3	2	Capacitación en : Artes Manualidades carreras técnicas (oficios) compras de materiales y equipo	Social	Kanku	292		x	x	x		600,000.00	60,000.00
1	2	Organizar a los jóvenes	Social	Silal	20		x	x			7,500.00	750.00
2	2	Capacitaciones sobre los efectos de la drogadicción, Embarazos prematuros y el VIH (SIDA)	Social	Silal	20		x	x	x		15,000.00	1,500.00
3	2	Capacitación en : Artes Manualidades carreras técnicas (oficios) compras de materiales y equipo	Social	Silal	20		x	x	x		75,000.00	7,500.00
1	2	Organizar a los jóvenes	Social	Twimawala	79		x	x			50,000.00	5,000.00
2	2	Capacitaciones sobre los efectos de la drogadicción, Embarazos prematuros y el VIH (SIDA)	Social	Twimawala	79		x	x	x		150,000.00	15,000.00
3	2	Capacitación en : Artes Manualidades carreras técnicas (oficios) compras de materiales y equipo	Social	Twimawala	79		x	x	x		300,000.00	30,000.00
1	2	Organizar a los jóvenes	Social	Yamanta	287		x	x			50,000.00	5,000.00
2	2	Capacitaciones sobre los efectos de la drogadicción, Embarazos prematuros y el VIH (SIDA)	Social	Yamanta	287		x	x	x		150,000.00	15,000.00
3	2	Capacitación en : Artes Manualidades carreras técnicas (oficios) compras de materiales y equipo	Social	Yamanta	287		x	x	x		600,000.00	60,000.00
1	2	Organizar a los jóvenes	Social	Ujumbila	255		x	x			50,000.00	5,000.00
2	2	Capacitaciones sobre los efectos de la drogadicción, Embarazos prematuros y el VIH (SIDA)	Social	Ujumbila	255		x	x	x		150,000.00	15,000.00
3	2	Capacitación en : Artes Manualidades carreras técnicas (oficios) compras de materiales y equipo	Social	Ujumbila	255		x	x	x		600,000.00	60,000.00
1	2	Organizar a los jóvenes	Social	Ibath	29		x	x			10,000.00	1,000.00

2	2	Capacitaciones sobre los efectos de la drogadicción, Embarazos prematuros y el VIH (SIDA)	Social	Ibath	29		x	x	x		75,000.00	7,500.00
3	2	Capacitación en : Artes Manualidades carreras técnicas (oficios) compras de materiales y equipo	Social	Ibath	29		x	x	x		150,000.00	15,000.00
1	2	Organizar a los jóvenes	Social	Campo Verde	35		x	x			10,000.00	1,000.00
2	2	Capacitaciones sobre los efectos de la drogadicción, Embarazos prematuros y el VIH (SIDA)	Social	Campo Verde	35		x	x	x		75,000.00	7,500.00
3	2	Capacitación en : Artes Manualidades carreras técnicas (oficios) compras de materiales y equipo	Social	Campo Verde	35		x	x	x		150,000.00	15,000.00
1	2	Organizar a los jóvenes	Social	Texas	1		x	x			1,000.00	100.00
2	2	Capacitaciones sobre los efectos de la drogadicción, Embarazos prematuros y el VIH (SIDA)	Social	Texas	1		x	x	x		2,000.00	200.00
3	2	Capacitación en : Artes Manualidades carreras técnicas (oficios) compras de materiales y equipo	Social	Texas	1		x	x	x		5,000.00	500.00
1	2	Organizar a los jóvenes	Social	Uji Central	527		x	x			50,000.00	5,000.00
2	2	Capacitaciones sobre los efectos de la drogadicción, Embarazos prematuros y el VIH (SIDA)	Social	Uji Central	527		x	x	x		150,000.00	15,000.00
3	2	Capacitación en : Artes Manualidades carreras técnicas (oficios) compras de materiales y equipo	Social	Uji Central	527		x	x	x		600,000.00	60,000.00
1	2	Organizar a los jóvenes	Social	Uji Landin	64		x	x			10,000.00	1,000.00
2	2	Capacitaciones sobre los efectos de la drogadicción, Embarazos prematuros y el VIH (SIDA)	Social	Uji Landin	64		x	x	x		75,000.00	7,500.00
3	2	Capacitación en : Artes Manualidades carreras técnicas (oficios) compras de materiales y equipo	Social	Uji Landin	64		x	x	x		150,000.00	15,000.00
1	2	Organizar a los jóvenes	Social	Puswaya	251		x	x			50,000.00	5,000.00
2	2	Capacitaciones sobre los efectos de la drogadicción, Embarazos prematuros y el VIH (SIDA)	Social	Puswaya	251		x	x	x		150,000.00	15,000.00

3	2	Capacitación en : Artes Manualidades carreras técnicas (oficios) compras de materiales y equipo	Social	Puswaya	251		x	x	x		600,000.00	60,000.00
1	2	Organizar a los jóvenes	Social	Kaski	59		x	x			20,000.00	2,000.00
2	2	Capacitaciones sobre los efectos de la drogadicción, Embarazos prematuros y el VIH (SIDA)	Social	Kaski	59		x	x	x		75,000.00	7,500.00
3	2	Capacitación en : Artes Manualidades carreras técnicas (oficios) compras de materiales y equipo	Social	Kaski	59		x	x	x		150,000.00	15,000.00
1	2	Organizar a los jóvenes	Social	Yahurabila	536		x	x			50,000.00	5,000.00
2	2	Capacitaciones sobre los efectos de la drogadicción, Embarazos prematuros y el VIH (SIDA)	Social	Yahurabila	536		x	x	x		150,000.00	15,000.00
3	2	Capacitación en : Artes Manualidades carreras técnicas (oficios) compras de materiales y equipo	Social	Yahurabila	536		x	x	x		600,000.00	60,000.00
1	2	Organizar a los jóvenes	Social	Ratlaya	126		x	x			10,000.00	1,000.00
2	2	Capacitaciones sobre los efectos de la drogadicción, Embarazos prematuros y el VIH (SIDA)	Social	Ratlaya	126		x	x	x		150,000.00	15,000.00
3	2	Capacitación en : Artes Manualidades carreras técnicas (oficios) compras de materiales y equipo	Social	Ratlaya	126		x	x	x		300,000.00	30,000.00
1	2	Organizar a los jóvenes	Social	Krata	615		x	x			50,000.00	5,000.00
2	2	Capacitaciones sobre los efectos de la drogadicción, Embarazos prematuros y el VIH (SIDA)	Social	Krata	615		x	x	x		75,000.00	7,500.00
3	2	Capacitación en : Artes Manualidades carreras técnicas (oficios) compras de materiales y equipo	Social	Krata	615		x	x	x		600,000.00	60,000.00
1	2	Organizar a los jóvenes	Social	Nueva Jerusalen	141		x	x			50,000.00	5,000.00
2	2	Capacitaciones sobre los efectos de la drogadicción, Embarazos prematuros y el VIH (SIDA)	Social	Nueva Jerusalen	141		x	x	x		150,000.00	5,000.00
3	2	Capacitación en : Artes Manualidades carreras técnicas (oficios) compras de materiales y equipo	Social	Nueva Jerusalen	141		x	x	x		600,000.00	60,000.00

Temática: Grupos Vulnerables Mujeres													
PRIORIDAD	ZONA	NOMBRE DEL PROYECTO	SECTOR DE DESARROLLO	COMUNIDAD	# DE BENEFIC	AÑO DE EJECUCION						COSTO APROXIMADO	APOORTE COMUNITARIO
						20	21	22	23	24	25		
1	2	Capacitación a las mujeres organizadas en: Corte y confección, Repostería, Panadería, Artesanía y Manualidades	Social	Tikuabila	70		x		x		x	66,667.00	6,667.00
2	2	Proyecto Avícola	Productivo	Tikuabila	70		x	x	x	x	x	257,222.00	25,722.20
1	2	Capacitación a las mujeres organizadas en: Corte y confección, Repostería, Panadería, Artesanía y Manualidades	Social	Cocodakra	158		x		x		x	66,667.00	6,667.00
2	2	Proyecto Avícola	Productivo	Cocodakra	158		x	x	x	x	x	257,222.00	25,722.20
1	2	Capacitación a las mujeres organizadas en: Corte y confección, Repostería, Panadería, Artesanía y Manualidades	Social	Kiankan	72		x		x		x	66,667.00	6,667.00
2	2	Proyecto Avícola	Productivo	Kiankan	72		x	x	x	x	x	257,222.00	25,722.20
1	2	Capacitación a las mujeres organizadas en: Corte y confección, Repostería, Panadería, Artesanía y Manualidades	Social	Tailibila	70							66,667.00	6,667.00
2	2	Proyecto Avícola	Productivo	Tailibila	70							257,222.00	25,722.20
1	2	Capacitación a las mujeres organizadas en: Corte y confección, Repostería, Panadería, Artesanía y Manualidades	Social	Wasita	65		x		x		x	66,667.00	6,667.00
2	2	Proyecto Avícola	Productivo	Wasita	65		x	x	x	x	x	257,222.00	25,722.20
1	2	Capacitación a las mujeres organizadas en: Corte y confección, Repostería, Panadería, Artesanía y Manualidades	Social	Cocal	50		x		x		x	66,667.00	6,667.00
2	2	Proyecto Avícola	Productivo	Cocal	50		x	x	x	x	x	257,222.00	25,722.20
1	2	Capacitación a las mujeres organizadas en: Corte y confección, Repostería, Panadería, Artesanía y Manualidades	Social	Dapat	262		x		x		x	66,667.00	6,667.00

2	2	Proyecto Avícola	Productivo	Dapat	262		x	x	x	x	x	257,222.00	25,722.20
1	2	Capacitación a las mujeres organizadas en: Corte y confección, Repostería, Panadería, Artesanía y Manualidades	Social	Alabar	210		x		x		x	66,667.00	6,667.00
2	2	Proyecto Avícola	Productivo	Alabar	210		x	x	x	x	x	257,222.00	25,722.20
1	2	Capacitación a las mujeres organizadas en: Corte y confección, Repostería, Panadería, Artesanía y Manualidades	Social	Prumnitara	110		x		x		x	300,000.00	30,000.00
2	2	Proyecto Avícola	Productivo	Prumnitara	110		x	x	x	x	x	275,000.00	27,500.00
1	2	Capacitación a las mujeres organizadas en: Corte y confección, Repostería, Panadería, Artesanía y Manualidades	Social	Kaski Almuk	7		x		x		x	66,667.00	6,667.00
2	2	Proyecto Avícola	Productivo	Kaski Almuk	7		x	x	x	x	x	257,222.00	25,722.20
1	2	Capacitación a las mujeres organizadas en: Corte y confección, Repostería, Panadería, Artesanía y Manualidades	Social	Sruji	24		x		x		x	300,000.00	30,000.00
2	2	Proyecto Avícola	Productivo	Sruji	24		x	x	x	x	x	60,000.00	6,000.00
1	2	Capacitación a las mujeres organizadas en: Corte y confección, Repostería, Panadería, Artesanía y Manualidades	Social	Kanku	108		x		x		x	300,000.00	30,000.00
2	2	Proyecto Avícola	Productivo	Kanku	108		x	x	x	x	x	300,000.00	30,000.00
1	2	Capacitación a las mujeres organizadas en: Corte y confección, Repostería, Panadería, Artesanía y Manualidades	Social	Silal	11		x		x		x	150,000.00	15,000.00
2	2	Proyecto Avícola	Productivo	Silal	11		x	x	x	x	x	30,000.00	3,000.00
1	2	Capacitación a las mujeres organizadas en: Corte y confección, Repostería, Panadería, Artesanía y Manualidades	Social	Twimawala	32		x		x		x	150,000.00	15,000.00
2	2	Proyecto Avícola	Productivo	Twimawala	32		x	x	x	x	x	100,000.00	10,000.00

1	2	Capacitación a las mujeres organizadas en: Corte y confección, Repostería, Panadería, Artesanía y Manualidades	Social	Yamanta	103		x		x		x		300,000.00	30,000.00
2	2	Proyecto Avícola	Productivo	Yamanta	103		x	x	x	x	x		300,000.00	30,000.00
1	2	Capacitación a las mujeres organizadas en: Corte y confección, Repostería, Panadería, Artesanía y Manualidades	Social	Ujumbila	114		x		x		x		300,000.00	30,000.00
2	2	Proyecto Avícola	Productivo	Ujumbila	114		x	x	x	x	x		300,000.00	30,000.00
1	2	Capacitación a las mujeres organizadas en: Corte y confección, Repostería, Panadería, Artesanía y Manualidades	Social	Ibath	14		x		x		x		150,000.00	15,000.00
2	2	Proyecto Avícola	Productivo	Ibath	14		x	x	x	x	x		40,000.00	4,000.00
1	2	Capacitación a las mujeres organizadas en: Corte y confección, Repostería, Panadería, Artesanía y Manualidades	Social	Campo Verde	14		x		x		x		150,000.00	15,000.00
2	2	Proyecto Avícola	Productivo	Campo Verde	14		x	x	x	x	x		40,000.00	4,000.00
1	2	Capacitación a las mujeres organizadas en: Corte y confección, Repostería, Panadería, Artesanía y Manualidades	Social	Texas	2		x		x		x		30,000.00	3,000.00
2	2	Proyecto Avícola	Productivo	Texas	2		x	x	x	x	x		7,000.00	700.00
1	2	Capacitación a las mujeres organizadas en: Corte y confección, Repostería, Panadería, Artesanía y Manualidades	Social	Uji Central	233		x		x		x		450,000.00	45,000.00
2	2	Proyecto Avícola	Productivo	Uji Central	233		x	x	x	x	x		600,000.00	60,000.00
1	2	Capacitación a las mujeres organizadas en: Corte y confección, Repostería, Panadería, Artesanía y Manualidades	Social	Uji Landin	27		x		x		x		75,000.00	7,500.00
2	2	Proyecto Avícola	Productivo	Uji Landin	27		x	x	x	x	x		70,000.00	7,000.00
1	2	Capacitación a las mujeres organizadas en: Corte y confección, Repostería, Panadería, Artesanía y Manualidades	Social	Puswaya	109		x		x		x		300,000.00	30,000.00

2	2	Proyecto Avícola	Productivo	Puswaya	109		x	x	x	x	x	300,000.00	30,000.00
1	2	Capacitación a las mujeres organizadas en: Corte y confección, Repostería, Panadería, Artesanía y Manualidades	Social	Kaski	28		x		x		x	75,000.00	7,500.00
2	2	Proyecto Avícola	Productivo	Kaski	28		x	x	x	x	x	70,000.00	7,000.00
1	2	Capacitación a las mujeres organizadas en: Corte y confección, Repostería, Panadería, Artesanía y Manualidades	Social	Yahurabila	220		x		x		x	450,000.00	45,000.00
2	2	Proyecto Avícola	Productivo	Yahurabila	220		x	x	x	x	x	600,000.00	60,000.00
1	2	Capacitación a las mujeres organizadas en: Corte y confección, Repostería, Panadería, Artesanía y Manualidades	Social	Ratlaya	49		x		x		x	150,000.00	15,000.00
2	2	Proyecto Avícola	Productivo	Ratlaya	49		x	x	x	x	x	150,000.00	15,000.00
1	2	Capacitación a las mujeres organizadas en: Corte y confección, Repostería, Panadería, Artesanía y Manualidades	Social	Krata	296		x		x		x	450,000.00	45,000.00
2	2	Proyecto Avícola	Productivo	Krata	296		x	x	x	x	x	800,000.00	80,000.00
1	2	Capacitación a las mujeres organizadas en: Corte y confección, Repostería, Panadería, Artesanía y Manualidades	Social	Nueva Jerusalen	52		x		x		x	150,000.00	15,000.00
2	2	Proyecto Avícola	Productivo	Nueva Jerusalen	52		x	x	x	x	x	140,000.00	14,000.00

Temática: Grupos Vulnerables Tercera Edad													
PRIORIDAD	ZONA	NOMBRE DEL PROYECTO	SECTOR DE DESARROLLO	COMUNIDAD	# DE BENEFIC	AÑO DE EJECUCION						COSTO APROXIMADO	APOORTE COMUNITARIO
						20	21	22	23	24	25		
1	2	Bono diez Mil y bolsa solidaria	Desarrollo Social	Tikuabila	4	x	x	x	x	x	x	240,000.00	24,000.00
1	2	Bono diez Mil y bolsa solidaria	Desarrollo Social	Cocodakra	27	x	x	x	x	x	x	1,620,000.00	162,000.00
1	2	Bono diez Mil y bolsa solidaria	Desarrollo Social	Kiankan	4	x	x	x	x	x	x	240,000.00	24,000.00
1	2	Bono diez Mil y bolsa solidaria	Desarrollo Social	Tailibila	8	x	x	x	x	x	x	480,000.00	48,000.00
1	2	Bono diez Mil y bolsa solidaria	Desarrollo Social	Wasita	6	x	x	x	x	x	x	360,000.00	36,000.00
1	2	Bono diez Mil y bolsa solidaria	Desarrollo Social	Cocal	3	x	x	x	x	x	x	180,000.00	18,000.00
1	2	Bono diez Mil y bolsa solidaria	Desarrollo Social	Dapat	42	x	x	x	x	x	x	2,520,000.00	252,000.00

1	2	Bono diez Mil y bolsa solidaria	Desarrollo Social	Alabar	35	x	x	x	x	x	x	350,000.00	35,000.00
1	2	Bono diez Mil y bolsa solidaria	Desarrollo Social	Prumnitara	17	x	x	x	x	x	x	1,020,000.00	102,000.00
1	2	Bono diez Mil y bolsa solidaria	Desarrollo Social	Kaski Almuk	1	x	x	x	x	x	x	60,000.00	6,000.00
1	2	Bono diez Mil y bolsa solidaria	Desarrollo Social	Sruji	3	x	x	x	x	x	x	180,000.00	18,000.00
1	2	Bono diez Mil y bolsa solidaria	Desarrollo Social	Kanku	16	x	x	x	x	x	x	960,000.00	96,000.00
1	2	Bono diez Mil y bolsa solidaria	Desarrollo Social	Silal	4	x	x	x	x	x	x	240,000.00	24,000.00
1	2	Bono diez Mil y bolsa solidaria	Desarrollo Social	Twimawala	2	x	x	x	x	x	x	120,000.00	12,000.00
1	2	Bono diez Mil y bolsa solidaria	Desarrollo Social	Yamanta	11	x	x	x	x	x	x	660,000.00	66,000.00
1	2	Bono diez Mil y bolsa solidaria	Desarrollo Social	Ujumbila	10	x	x	x	x	x	x	650,000.00	65,000.00
1	2	Bono diez Mil y bolsa solidaria	Desarrollo Social	Ibath	3	x	x	x	x	x	x	180,000.00	18,000.00
1	2	Bono diez Mil y bolsa solidaria	Desarrollo Social	Campo Verde	2	x	x	x	x	x	x	120,000.00	12,000.00
1	2	Bono diez Mil y bolsa solidaria	Desarrollo Social	Texas	2	x	x	x	x	x	x	120,000.00	12,000.00
1	2	Bono diez Mil y bolsa solidaria	Desarrollo Social	Uji Central	31	x	x	x	x	x	x	1,860,000.00	186,000.00
1	2	Bono diez Mil y bolsa solidaria	Desarrollo Social	Uji Landin	3	x	x	x	x	x	x	180,000.00	18,000.00
1	2	Bono diez Mil y bolsa solidaria	Desarrollo Social	Puswaya	18	x	x	x	x	x	x	1,080,000.00	108,000.00
1	2	Bono diez Mil y bolsa solidaria	Desarrollo Social	Kaski	4	x	x	x	x	x	x	240,000.00	24,000.00
1	2	Bono diez Mil y bolsa solidaria	Desarrollo Social	Yahurabila	29	x	x	x	x	x	x	1,740,000.00	174,000.00
1	2	Bono diez Mil y bolsa solidaria	Desarrollo Social	Ratlaya	7	x	x	x	x	x	x	420,000.00	42,000.00
1	2	Bono diez Mil y bolsa solidaria	Desarrollo Social	Krata	25	x	x	x	x	x	x	1,500,000.00	150,000.00
1	2	Bono diez Mil y bolsa solidaria	Desarrollo Social	Nueva Jerusalem	7	x	x	x	x	x	x	420,000.00	42,000.00

Temática: Vivienda													
PRIORIDAD	ZONA	NOMBRE DEL PROYECTO	SECTOR DE DESARROLLO	COMUNIDAD	# DE BENEFIC	AÑO DE EJECUCION						COSTO APROXIMADO	APORTE COMUNITARIO
						20	21	22	23	24	25		
1	2	Reparación de vivienda, piso y techos dignos	Desarrollo Social	Tikuabila	39	x	x	x	x	x	x	850,000.00	85,000.00
2	2	Construcción de viviendas	Desarrollo Social	Tikuabila	39		x	x	x	x	x	833,333.00	83,333.00
3	2	Construcción de sistema de aguas negras y letrinas lavables en cada vivienda	Desarrollo Social	Tikuabila	39		x	x	x	x	x	1,666,667.00	166,667.00
1	2	Reparación de vivienda, piso y techos dignos	Desarrollo Social	Cocodakra	158	x	x	x	x	x	x	850,000.00	85,000.00
2	2	Construcción de viviendas	Desarrollo Social	Cocodakra	158		x	x	x	x	x	833,333.00	83,333.00

3	2	Construcción de sistema de aguas negras y letrinas lavables en cada vivienda	Desarrollo Social	Cocodakra	158		x	x	x	x	x	1,666,667.00	166,667.00
1	2	Reparación de vivienda, piso y techos dignos	Desarrollo Social	Kiankan	72	x	x	x	x	x	x	850,000.00	85,000.00
2	2	Construcción de viviendas	Desarrollo Social	Kiankan	72		x	x	x	x	x	833,333.00	83,333.00
3	2	Construcción de sistema de aguas negras y letrinas lavables en cada vivienda	Desarrollo Social	Kiankan	72		x	x	x	x	x	1,666,667.00	166,667.00
1	2	Reparación de vivienda, piso y techos dignos	Desarrollo Social	Tailibila	70	x	x	x	x	x	x	850,000.00	85,000.00
2	2	Construcción de viviendas	Desarrollo Social	Tailibila	70		x	x	x	x	x	833,333.00	83,333.00
3	2	Construcción de sistema de aguas negras y letrinas lavables en cada vivienda	Desarrollo Social	Tailibila	70		x	x	x	x	x	1,666,667.00	166,667.00
1	2	Reparación de vivienda, piso y techos dignos	Desarrollo Social	Wasita	65	x	x	x	x	x	x	850,000.00	85,000.00
2	2	Construcción de viviendas	Desarrollo Social	Wasita	65		x	x	x	x	x	833,333.00	83,333.00
3	2	Construcción de sistema de aguas negras y letrinas lavables en cada vivienda	Desarrollo Social	Wasita	65		x	x	x	x	x	1,666,667.00	166,667.00
1	2	Reparación de vivienda, piso y techos dignos	Desarrollo Social	Cocal	50	x	x	x	x	x	x	850,000.00	85,000.00
2	2	Construcción de viviendas	Desarrollo Social	Cocal	50		x	x	x	x	x	833,333.00	83,333.00
3	2	Construcción de sistema de aguas negras y letrinas lavables en cada vivienda	Desarrollo Social	Cocal	50		x	x	x	x	x	1,666,667.00	166,667.00
1	2	Reparación de vivienda, piso y techos dignos	Desarrollo Social	Dapat	262	x	x	x	x	x	x	850,000.00	85,000.00
2	2	Construcción de viviendas	Desarrollo Social	Dapat	262		x	x	x	x	x	833,333.00	83,333.00
3	2	Construcción de sistema de aguas negras y letrinas lavables en cada vivienda	Desarrollo Social	Dapat	262		x	x	x	x	x	1,666,667.00	166,667.00

1	2	Reparación de vivienda, piso y techos dignos	Desarrollo Social	Alabar	210	x	x	x	x	x	x	850,000.00	85,000.00
2	2	Construcción de viviendas	Desarrollo Social	Alabar	210		x	x	x	x	x	833,333.00	83,333.00
3	2	Construcción de sistema de aguas negras y letrinas lavables en cada vivienda	Desarrollo Social	Alabar	210		x	x	x	x	x	1,666,667.00	166,667.00
1	2	Reparación de vivienda, piso y techos dignos	Desarrollo Social	Prumnitara	110	x	x	x	x	x	x	4,000,000.00	400,000.00
2	2	Construcción de viviendas	Desarrollo Social	Prumnitara	10		x	x	x	x	x	2,000,000.00	200,000.00
3	2	Construcción de letrinas	Desarrollo Social	Prumnitara	110		x	x	x	x	x	600,000.00	60,000.00
1	2	Reparación de vivienda, piso y techos dignos	Desarrollo Social	Kaski Almuk	7	x	x	x	x	x	x	850,000.00	85,000.00
2	2	Construcción de viviendas	Desarrollo Social	Kaski Almuk	7		x	x	x	x	x	833,333.00	83,333.00
3	2	Construcción de sistema de aguas negras y letrinas lavables en cada vivienda	Desarrollo Social	Kaski Almuk	7		x	x	x	x	x	1,666,667.00	166,667.00
1	2	Reparación de vivienda, piso y techos dignos	Desarrollo Social	Sruji	24	x	x	x	x	x	x	900,000.00	90,000.00
2	2	Construcción de viviendas	Desarrollo Social	Sruji	4		x	x	x	x	x	800,000.00	80,000.00
3	2	Construcción de letrinas	Desarrollo Social	Sruji	24		x	x	x	x	x	150,000.00	15,000.00
1	2	Reparación de vivienda, piso y techos dignos	Desarrollo Social	Kanku	108	x	x	x	x	x	x	4,000,000.00	400,000.00
2	2	Construcción de viviendas	Desarrollo Social	Kanku	8		x	x	x	x	x	1,600,000.00	160,000.00
3	2	Construcción de letrinas	Desarrollo Social	Kanku	108		x	x	x	x	x	600,000.00	60,000.00
1	2	Reparación de vivienda, piso y techos dignos	Desarrollo Social	Silal	11	x	x	x	x	x	x	400,000.00	40,000.00
2	2	Construcción de viviendas	Desarrollo Social	Silal	3		x	x	x	x	x	600,000.00	60,000.00
3	2	Construcción de letrinas	Desarrollo Social	Silal	11		x	x	x	x	x	60,000.00	6,000.00

1	2	Reparación de vivienda, piso y techos dignos	Desarrollo Social	Twimawala	32	x	x	x	x	x	x	1,120,000.00	112,000.00
2	2	Construcción de viviendas	Desarrollo Social	Twimawala	6		x	x	x	x	x	1,200,000.00	120,000.00
3	2	Construcción de letrinas	Desarrollo Social	Twimawala	32		x	x	x	x	x	200,000.00	20,000.00
1	2	Reparación de vivienda, piso y techos dignos	Desarrollo Social	Yamanta	103	x	x	x	x	x	x	4,000,000.00	400,000.00
2	2	Construcción de viviendas	Desarrollo Social	Yamanta	10		x	x	x	x	x	2,000,000.00	200,000.00
3	2	Construcción de letrinas	Desarrollo Social	Yamanta	103		x	x	x	x	x	600,000.00	60,000.00
1	2	Reparación de vivienda, piso y techos dignos	Desarrollo Social	Ujumbila	114	x	x	x	x	x	x	4,500,000.00	450,000.00
2	2	Construcción de viviendas	Desarrollo Social	Ujumbila	14		x	x	x	x	x	3,000,000.00	300,000.00
3	2	Construcción de letrinas	Desarrollo Social	Ujumbila	114		x	x	x	x	x	600,000.00	60,000.00
1	2	Reparación de vivienda, piso y techos dignos	Desarrollo Social	Ibath	14	x	x	x	x	x	x	600,000.00	60,000.00
2	2	Construcción de viviendas	Desarrollo Social	Ibath	4		x	x	x	x	x	800,000.00	80,000.00
3	2	Construcción de letrinas	Desarrollo Social	Ibath	14		x	x	x	x	x	100,000.00	10,000.00
1	2	Reparación de vivienda, piso y techos dignos	Desarrollo Social	Campo Verde	14	x	x	x	x	x	x	600,000.00	60,000.00
2	2	Construcción de viviendas	Desarrollo Social	Campo Verde	4		x	x	x	x	x	800,000.00	80,000.00
3	2	Construcción de letrinas	Desarrollo Social	Campo Verde	14		x	x	x	x	x	100,000.00	10,000.00
1	2	Reparación de vivienda, piso y techos dignos	Desarrollo Social	Texas	2	x	x	x	x	x	x	100,000.00	10,000.00
2	2	Construcción de viviendas	Desarrollo Social	Texas	1		x	x	x	x	x	200,000.00	20,000.00
3	2	Construcción de letrinas	Desarrollo Social	Texas	2		x	x	x	x	x	15,000.00	1,500.00
1	2	Reparación de vivienda, piso y techos dignos	Desarrollo Social	Uji Central	233	x	x	x	x	x	x	8,000,000.00	800,000.00

2	2	Construcción de viviendas	Desarrollo Social	Uji Central	33		x	x	x	x	x	6,600,000.00	660,000.00
3	2	Construcción de letrinas	Desarrollo Social	Uji Central	233		x	x	x	x	x	1,500,000.00	150,000.00
1	2	Reparación de vivienda, piso y techos dignos	Desarrollo Social	Uji Landin	27	x	x	x	x	x	x	1,000,000.00	100,000.00
2	2	Construcción de viviendas	Desarrollo Social	Uji Landin	5		x	x	x	x	x	1,000,000.00	100,000.00
3	2	Construcción de letrinas	Desarrollo Social	Uji Landin	27		x	x	x	x	x	150,000.00	15,000.00
1	2	Reparación de vivienda, piso y techos dignos	Desarrollo Social	Puswaya	109	x	x	x	x	x	x	4,000,000.00	40,000.00
2	2	Construcción de viviendas	Desarrollo Social	Puswaya	10		x	x	x	x	x	2,000,000.00	200,000.00
3	2	Construcción de letrinas	Desarrollo Social	Puswaya	109		x	x	x	x	x	600,000.00	60,000.00
1	2	Reparación de vivienda, piso y techos dignos	Desarrollo Social	Kaski	28	x	x	x	x	x	x	1,200,000.00	120,000.00
2	2	Construcción de viviendas	Desarrollo Social	Kaski	5		x	x	x	x	x	1,000,000.00	100,000.00
3	2	Construcción de letrinas	Desarrollo Social	Kaski	28		x	x	x	x	x	200,000.00	20,000.00
1	2	Reparación de vivienda, piso y techos dignos	Desarrollo Social	Yahurabila	220	x	x	x	x	x	x	8,000,000.00	800,000.00
2	2	Construcción de viviendas	Desarrollo Social	Yahurabila	20		x	x	x	x	x	4,000,000.00	400,000.00
3	2	Construcción de letrinas	Desarrollo Social	Yahurabila	220		x	x	x	x	x	1,500,000.00	150,000.00
1	2	Reparación de vivienda, piso y techos dignos	Desarrollo Social	Ratlaya	49	x	x	x	x	x	x	2,000,000.00	200,000.00
2	2	Construcción de viviendas	Desarrollo Social	Ratlaya	9		x	x	x	x	x	2,000,000.00	200,000.00
3	2	Construcción de letrinas	Desarrollo Social	Ratlaya	49		x	x	x	x	x	300,000.00	30,000.00
1	2	Reparación de vivienda, piso y techos dignos	Desarrollo Social	Krata	296	x	x	x	x	x	x	11,000,000.00	1,100,000.00
2	2	Construcción de viviendas	Desarrollo Social	Krata	25		x	x	x	x	x	6,000,000.00	600,000.00

3	2	Construcción de letrinas	Desarrollo Social	Krata	296		x	x	x	x	x	2,000,000.00	200,000.00
1	2	Reparación de vivienda, piso y techos dignos	Desarrollo Social	Nueva Jerusalen	52	x	x	x	x	x	x	2,000,000.00	200,000.00
2	2	Construcción de viviendas	Desarrollo Social	Nueva Jerusalen	10		x	x	x	x	x	2,000,000.00	200,000.00
3	2	Construcción de letrinas	Desarrollo Social	Nueva Jerusalen	52		x	x	x	x	x	300,000.00	30,000.00

Temática: Agua y Saneamiento													
PRIORIDAD	ZONA	NOMBRE DEL PROYECTO	SECTOR DE DESARROLLO	COMUNIDAD	# DE BENEFIC	AÑO DE EJECUCION						COSTO APROXIMADO	APORTE COMUNITARIO
						20	21	22	23	24	25		
1	2	Construcción del sistema de agua potable por medio de pozos, (08 pozos de agua para consumo humano uno por cada barrio)	Social	Tikuabila	39		x	x	x	x	x	2,222,222.00	222,222.00
2	2	Campañas de limpieza en la comunidad	Social	Tikuabila	39		x	x	x	x	x	133,333.00	13,333.00
3	2	Construcción de un rastro municipal	Infraestructura	Tikuabila	39		x	x	x			166,667.00	16,667.00
1	2	Construcción del sistema de agua potable por medio de pozos, (08 pozos de agua para consumo humano uno por cada barrio)	Social	Cocodakra	158		x	x	x	x	x	2,222,222.00	222,222.00
2	2	Campañas de limpieza en la comunidad	Social	Cocodakra	158		x	x	x	x	x	133,333.00	13,333.00
3	2	Construcción de un rastro municipal	Infraestructura	Cocodakra	158		x	x	x			166,667.00	16,667.00
1	2	Construcción del sistema de agua potable por medio de pozos, (08 pozos de agua para consumo humano uno por cada barrio)	Social	Kiankan	72		x	x	x	x	x	2,222,222.00	222,222.00
2	2	Campañas de limpieza en la comunidad	Social	Kiankan	72		x	x	x	x	x	133,333.00	13,333.00
3	2	Construcción de un rastro municipal	Infraestructura	Kiankan	72		x	x	x			166,667.00	16,667.00

1	2	Construcción del sistema de agua potable por medio de pozos, (08 pozos de agua para consumo humano uno por cada barrio)	Social	Tailibila	70		x	x	x	x	x	2,222,222.00	222,222.00
2	2	Campañas de limpieza en la comunidad	Social	Tailibila	70		x	x	x	x	x	133,333.00	13,333.00
3	2	Construcción de un rastro municipal	Infraestructura	Tailibila	70		x	x	x			166,667.00	16,667.00
1	2	Construcción del sistema de agua potable por medio de pozos, (08 pozos de agua para consumo humano uno por cada barrio)	Social	Wasita	65		x	x	x	x	x	2,222,222.00	222,222.00
2	2	Campañas de limpieza en la comunidad	Social	Wasita	65		x	x	x	x	x	133,333.00	13,333.00
3	2	Construcción de un rastro municipal	Infraestructura	Wasita	65		x	x	x			166,667.00	16,667.00
1	2	Construcción del sistema de agua potable por medio de pozos, (08 pozos de agua para consumo humano uno por cada barrio)	Social	Cocal	50		x	x	x	x	x	2,222,222.00	222,222.00
2	2	Campañas de limpieza en la comunidad	Social	Cocal	50		x	x	x	x	x	133,333.00	13,333.00
3	2	Construcción de un rastro municipal	Infraestructura	Cocal	50		x	x	x			166,667.00	16,667.00
1	2	Construcción del sistema de agua potable por medio de pozos, (08 pozos de agua para consumo humano uno por cada barrio)	Social	Dapat	262		x	x	x	x	x	2,222,222.00	222,222.00
2	2	Campañas de limpieza en la comunidad	Social	Dapat	262		x	x	x	x	x	133,333.00	13,333.00
3	2	Construcción de un rastro municipal	Infraestructura	Dapat	262		x	x	x			166,667.00	16,667.00
1	2	Construcción del sistema de agua potable por medio de pozos, (08 pozos de agua para consumo humano uno por cada barrio)	Social	Alabar	210		x	x	x	x	x	2,222,222.00	222,222.00
2	2	Campañas de limpieza en la comunidad	Social	Alabar	210		x	x	x	x	x	133,333.00	13,333.00
3	2	Construcción de un rastro municipal	Infraestructura	Alabar	210		x	x	x			166,667.00	16,667.00

1	2	Construcción de sistema de agua potable por medio de pozos, (08 pozos de agua para consumo humano)	Social	Prumnitara	110		x	x	x	x	x	2,222,222.00	160,000.00
2	2	Campañas de limpieza en la comunidad	Social	Prumnitara	110		x	x	x	x	x	500,000.00	50,000.00
3	2	Construcción de un rastro municipal	Infraestructura	Prumnitara	110		x	x	x			500,000.00	50,000.00
1	2	Construcción del sistema de agua potable por medio de pozos, (08 pozos de agua para consumo humano uno por cada barrio)	Social	Kaski Almuk	7		x	x	x	x	x	2,222,222.00	222,222.00
2	2	Campañas de limpieza en la comunidad	Social	Kaski Almuk	7		x	x	x	x	x	133,333.00	13,333.00
3	2	Construcción de un rastro municipal	Infraestructura	Kaski Almuk	7		x	x	x			166,667.00	16,667.00
1	2	Construcción del sistema de agua potable por medio de pozos, (05 pozos de agua para consumo humano)	Social	Sruji	24		x	x	x	x	x	1,000,000.00	100,000.00
2	2	Campañas de limpieza en la comunidad	Social	Sruji	24		x	x	x	x	x	250,000.00	25,000.00
3	2	Construcción de un rastro municipal	Infraestructura	Sruji	24		x	x	x	x	x	500,000.00	50,000.00
1	2	Construcción del sistema de agua potable por medio de pozos, (10 pozos de agua para consumo humano)	Social	Kanku	108		x	x	x	x	x	2,000,000.00	200,000.00
2	2	Campañas de limpieza en la comunidad	Social	Kanku	108		x	x	x	x	x	500,000.00	50,000.00
3	2	Construcción de un rastro municipal	Infraestructura	Kanku	108		x	x	x	x	x	500,000.00	50,000.00
1	2	Construcción del sistema de agua potable por medio de pozos, (03 pozos de agua para consumo humano)	Social	Silal	11		x	x	x	x	x	600,000.00	60,000.00
2	2	Campañas de limpieza en la comunidad	Social	Silal	11		x	x	x	x	x	250,000.00	25,000.00

1	2	Construcción del sistema de agua potable por medio de pozos, (06 pozos de agua para consumo humano)	Social	Twimawala	32		x	x	x	x	x	1,200,000.00	120,000.00
2	2	Campañas de limpieza en la comunidad	Social	Twimawala	32		x	x	x	x	x	250,000.00	25,000.00
1	2	Construcción del sistema de agua potable por medio de pozos, (10 pozos de agua para consumo humano)	Social	Yamanta	103		x	x	x	x	x	2,000,000.00	200,000.00
2	2	Campañas de limpieza en la comunidad	Social	Yamanta	103							500,000.00	50,000.00
3	2	Construcción de un rastro municipal	Infraestructura	Yamanta	103							500,000.00	50,000.00
1	2	Construcción del sistema de agua potable por medio de pozos, (10 pozos de agua para consumo humano)	Social	Ujumbila	114		x	x	x	x	x	2,000,000.00	200,000.00
2	2	Campañas de limpieza en la comunidad	Social	Ujumbila	114		x	x	x	x	x	500,000.00	50,000.00
3	2	Construcción de un rastro municipal	Infraestructura	Ujumbila	114		x	x	x	x	x	500,000.00	50,000.00
1	2	Construcción del sistema de agua potable por medio de pozos, (02 pozos de agua para consumo humano)	Social	Ibath	14		x	x	x	x	x	400,000.00	40,000.00
2	2	Campañas de limpieza en la comunidad	Social	Ibath	14		x	x	x	x	x	250,000.00	25,000.00
1	2	Construcción del sistema de agua potable por medio de pozos, (02 pozos de agua para consumo humano)	Social	Campo Verde	14		x	x	x	x	x	400,000.00	40,000.00
2	2	Campañas de limpieza en la comunidad	Social	Campo Verde	14		x	x	x	x	x	250,000.00	25,000.00

1	2	Construcción del sistema de agua potable por medio de pozos, (01 pozos de agua para consumo humano)	Social	Texas	2		x	x	x	x	x	200,000.00	20,000.00
2	2	Campañas de limpieza en la comunidad	Social	Texas	2		x	x	x	x	x	25,000.00	2,500.00
1	2	Construcción del sistema de agua potable por medio de pozos, (15 pozos de agua para consumo humano)	Social	Uji Central	233		x	x	x	x	x	3,000,000.00	300,000.00
2	2	Campañas de limpieza en la comunidad	Social	Uji Central	233		x	x	x	x	x	500,000.00	50,000.00
3	2	Construcción de un rastro municipal	Infraestructura	Uji Central	233		x	x	x	x	x	500,000.00	50,000.00
1	2	Construcción del sistema de agua potable por medio de pozos, (02 pozos de agua para consumo humano)	Social	Uji Landin	27		x	x	x	x	x	400,000.00	40,000.00
2	2	Campañas de limpieza en la comunidad	Social	Uji Landin	27		x	x	x	x	x	250,000.00	25,000.00
1	2	Construcción del sistema de agua potable por medio de pozos, (10 pozos de agua para consumo humano)	Social	Puswaya	109		x	x	x	x	x	2,000,000.00	200,000.00
2	2	Campañas de limpieza en la comunidad	Social	Puswaya	109		x	x	x	x	x	500,000.00	50,000.00
3	2	Construcción de un rastro municipal	Infraestructura social	Puswaya	109		x	x	x	x	x	500,000.00	50,000.00
1	2	Construcción del sistema de agua potable por medio de pozos, (03 pozos de agua para consumo humano)	Social	Kaski	28		x	x	x	x	x	600,000.00	60,000.00
2	2	Campañas de limpieza en la comunidad	Social	Kaski	28		x	x	x	x	x	250,000.00	25,000.00

1	2	Construcción del sistema de agua potable por medio de pozos, (15 pozos de agua para consumo humano)	Social	Yahurabila	220		x	x	x	x	x	3,000,000.00	300,000.00
2	2	Campañas de limpieza en la comunidad	Social	Yahurabila	220		x	x	x	x	x	500,000.00	50,000.00
3	2	Construcción de un rastro municipal	Infraestructura	Yahurabila	220		x	x	x	x	x	500,000.00	50,000.00
1	2	Construcción del sistema de agua potable por medio de pozos, (05 pozos de agua para consumo humano)	Social	Ratlaya	49		x	x	x	x	x	1,000,000.00	100,000.00
2	2	Campañas de limpieza en la comunidad	Social	Ratlaya	49		x	x	x	x	x	250,000.00	25,000.00
1	2	Construcción del sistema de agua potable por medio de pozos, (20 pozos de agua para consumo humano)	Social	Krata	296		x	x	x	x	x	4,000,000.00	400,000.00
2	2	Campañas de limpieza en la comunidad	Social	Krata	296		x	x	x	x	x	500,000.00	50,000.00
3	2	Construcción de un rastro municipal	Infraestructura Social	Krata	296		x	x	x			500,000.00	50,000.00
1	2	Construcción del sistema de agua potable por medio de pozos, (05 pozos de agua para consumo humano)	Social	Nueva Jerusalen	52		x	x	x	x	x	1,000,000.00	100,000.00
2	2	Campañas de limpieza en la comunidad	Social	Nueva Jerusalen	52		x	x	x	x	x	250,000.00	25,000.00
3	2	Construcción de un rastro municipal	Infraestructura	Nueva Jerusalen	52		x	x	x			250,000.00	25,000.00

Temática: Seguridad Alimentaria													
PRIORIDAD	ZONA	NOMBRE DEL PROYECTO	SECTOR DE DESARROLLO	COMUNIDAD	# DE BENEFIC	AÑO DE EJECUCION						COSTO APROXIMADO	APORTE COMUNITARIO
						20	21	22	23	24	25		
1	2	Capacitación a los agricultores y ganaderos	Productivo	Tikuabila	39		x		x		x	37,500.00	3,750.00

2	2	Dotación de semillas mejorada de granos básicos	Productivo	Tikuabila	39		x	x	x	x	x	2,893,750.00	289,375.00
3	2	Dotación de equipo agrícola:	Productivo	Tikuabila	39		x	x	x	x	x	694,500.00	69,450.00
		· Palas,											
		· Piochas,											
		· Picos,											
		· Limas											
		· Machetes,											
		· Azadones,											
		· Barra y Otro)											
1	2	Capacitación a los agricultores y ganaderos	Productivo	Cocodakra	158		x		x		x	37,500.00	3,750.00
2	2	Dotación de semillas mejorada de granos básicos	Productivo	Cocodakra	158		x	x	x	x	x	2,893,750.00	289,375.00
3	2	Dotación de equipo agrícola:	Productivo	Cocodakra	158		x		x		x	694,500.00	69,450.00
		· Palas,											
		· Piochas,											
		· Picos,											
		· Limas											
		· Machetes,											
		· Azadones,											
		· Barra y Otro)											
1	2	Capacitación a los agricultores y ganaderos	Productivo	Kiankan	72		x		x		x	37,500.00	3,750.00
2	2	Dotación de semillas mejorada de granos básicos	Productivo	Kiankan	72		x	x	x	x	x	2,893,750.00	289,375.00
3	2	Dotación de equipo agrícola:	Productivo	Kiankan	72		x		x		x	694,500.00	69,450.00
		· Palas,											
		· Piochas,											
		· Picos,											
		· Limas											
		· Machetes,											
		· Azadones,											
		· Barra y Otro)											

1	2	Capacitación a los agricultores y ganaderos	Productivo	Tailibila	70		x		x		x	37,500.00	3,750.00
2	2	Dotación de semillas mejorada de granos básicos	Productivo	Tailibila	70		x	x	x	x	x	2,893,750.00	289,375.00
3	2	Dotación de equipo agrícola:	Productivo	Tailibila	70		x		x		x	694,500.00	69,450.00
		· Palas,											
		· Piochas,											
		· Picos,											
		· Limas											
		· Machetes,											
		· Azadones,											
· Barra y Otro)													
1	2	Capacitación a los agricultores y ganaderos	Productivo	Wasita	65		x		x		x	37,500.00	3,750.00
2	2	Dotación de semillas mejorada de granos básicos	Productivo	Wasita	65		x	x	x	x	x	2,893,750.00	289,375.00
3	2	Dotación de equipo agrícola:	Productivo	Wasita	65		x		x		x	694,500.00	69,450.00
		· Palas,											
		· Piochas,											
		· Picos,											
		· Limas											
		· Machetes,											
		· Azadones,											
· Barra y Otro)													
1	2	Capacitación a los agricultores y ganaderos	Productivo	Cocal	50		x		x		x	37,500.00	3,750.00
2	2	Dotación de semillas mejorada de granos básicos	Productivo	Cocal	50		x	x	x	x	x	2,893,750.00	289,375.00
3	2	Dotación de equipo agrícola:	Productivo	Cocal	50		x		x		x	694,500.00	69,450.00
		· Palas,											
		· Piochas,											
		· Picos,											
		· Limas											
		· Machetes,											
		· Azadones,											
· Barra y													

		. Otro)											
1	2	Capacitación a los agricultores y ganaderos	Productivo	Dapat	262		x		x		x	37,500.00	3,750.00
2	2	Dotación de semillas mejorada de granos básicos	Productivo	Dapat	262		x	x	x	x	x	2,893,750.00	289,375.00
3	2	Dotación de equipo agrícola:	Productivo	Dapat	262		x		x		x	694,500.00	69,450.00
		. Palas,											
		. Piochas,											
		. Picos,											
		. Limas											
		. Machetes,											
		. Azadones,											
		. Barra y											
. Otro)													
1	2	Capacitación a los agricultores y ganaderos	Productivo	Alabar	210		x		x		x	37,500.00	3,750.00
2	2	Dotación de semillas mejorada de granos básicos	Productivo	Alabar	210		x	x	x	x	x	2,893,750.00	289,375.00
3	2	Dotación de equipo agrícola:	Productivo	Alabar	210		x		x		x	694,500.00	69,450.00
		. Palas,											
		. Piochas,											
		. Picos,											
		. Limas											
		. Machetes,											
		. Azadones,											
		. Barra y											
. Otro)													
1	2	Capacitación a los agricultores y ganaderos	Productivo	Prumnitara	110		x		x		x	37,500.00	15,000.00
2	2	Dotación de semillas mejorada de granos básicos	Productivo	Prumnitara	110		x	x	x	x	x	2,893,750.00	275,000.00
3	2	Dotación de equipo agrícola:	Productivo	Prumnitara	110		x		x		x	1,000,000.00	100,000.00
		. Palas,											
		. Piochas,											
		. Picos,											
		. Limas											
		. Machetes,											
. Azadones,													

		. Barra y . Otro)											
1	2	Capacitación a los agricultores y ganaderos	Productivo	Kaski Almuk	7		x		x		x	30,000.00	3,000.00
2	2	Dotación de semillas mejorada de granos básicos	Productivo	Kaski Almuk	7		x	x	x	x	x	35,000.00	3,500.00
3	2	Dotación de equipo agrícola:	Productivo	Kaski Almuk	7		x		x		x	21,000.00	2,100.00
		. Palas,											
		. Piochas,											
		. Picos,											
		. Limas											
		. Machetes,											
		. Azadones,											
. Barra y . Otro)													
1	2	Capacitación a los agricultores y ganaderos	Productivo	Sruji	24		x		x		x	150,000.00	15,000.00
2	2	Dotación de semillas mejorada de granos básicos	Productivo	Sruji	24		x	x	x	x	x	600,000.00	60,000.00
3	2	Dotación de equipo agrícola:	Productivo	Sruji	24		x		x		x	144,000.00	14,400.00
		. Palas,											
		. Piochas,											
		. Picos,											
		. Limas											
		. Machetes,											
		. Azadones,											
. Barra y . Otro)													
1	2	Capacitación a los agricultores y ganaderos	Productivo	Kanku	108		x		x		x	150,000.00	15,000.00
2	2	Dotación de semillas mejorada de granos básicos	Productivo	Kanku	108		x	x	x	x	x	2,575,000.00	257,500.00
3	2	Dotación de equipo agrícola:	Productivo	Kanku	108		x		x		x	1,050,000.00	105,000.00
		. Palas,											
		. Piochas,											
		. Picos,											
		. Limas . Machetes,											

		· Azadones,											
		· Barra y											
		· Otro)											
1	2	Capacitación a los agricultores y ganaderos	Productivo	Silal	11		x		x		x	90,000.00	9,000.00
2	2	Dotación de semillas mejorada de granos básicos	Productivo	Silal	11		x	x	x	x	x	165,000.00	16,500.00
3	2	Dotación de equipo agrícola:	Productivo	Silal	11		x		x		x	66,000.00	6,600.00
		· Palas,											
		· Piochas,											
		· Picos,											
		· Limas											
		· Machetes,											
		· Azadones,											
· Barra y													
· Otro)													
1	2	Capacitación a los agricultores y ganaderos	Productivo	Twimawala	32		x		x		x	150,000.00	15,000.00
2	2	Dotación de semillas mejorada de granos básicos	Productivo	Twimawala	32		x	x	x	x	x	800,000.00	80,000.00
3	2	Dotación de equipo agrícola:	Productivo	Twimawala	32		x		x		x	96,000.00	9,600.00
		· Palas,											
		· Piochas,											
		· Picos,											
		· Limas											
		· Machetes,											
		· Azadones,											
· Barra y													
· Otro)													
1	2	Capacitación a los agricultores y ganaderos	Productivo	Yamanta	103		x		x		x	150,000.00	15,000.00
2	2	Dotación de semillas mejorada de granos básicos	Productivo	Yamanta	103		x	x	x	x	x	2,575,000.00	257,500.00
3	2	Dotación de equipo agrícola:	Productivo	Yamanta	103		x		x		x	1,050,000.00	105,000.00
		· Palas,											
		· Piochas,											
		· Limas											

		<ul style="list-style-type: none"> · Machetes, · Azadones, · Barra y · Otro) 																	
1	2	Capacitación a los agricultores y ganaderos	Productivo	Ujumbila	114		x		x		x			150,000.00	15,000.00				
2	2	Dotación de semillas mejorada de granos básicos	Productivo	Ujumbila	114		x	x	x	x	x			2,850,000.00	285,000.00				
3	2	Dotación de equipo agrícola:	Productivo	Ujumbila	114		x		x		x			1,026,000.00	102,600.00				
		· Palas,																	
		· Piochas,																	
		· Picos,																	
		· Limas																	
		· Machetes,																	
		· Azadones,																	
· Barra y																			
· Otro)																			
1	2	Capacitación a los agricultores y ganaderos	Productivo	lbath	14		x		x		x			30,000.00	3,000.00				
2	2	Dotación de semillas mejorada de granos básicos	Productivo	lbath	14		x	x	x	x	x			350,000.00	35,000.00				
3	2	Dotación de equipo agrícola:	Productivo	lbath	14		x		x		x			126,000.00	12,600.00				
		· Palas,																	
		· Piochas,																	
		· Picos,																	
		· Limas																	
		· Machetes,																	
		· Azadones,																	
· Barra y																			
· Otro)																			
1	2	Capacitación a los agricultores y ganaderos	Productivo	Campo Verde	14		x		x		x			30,000.00	3,000.00				
2	2	Dotación de semillas mejorada de granos básicos	Productivo	Campo Verde	14		x	x	x	x	x			350,000.00	35,000.00				
3	2	Dotación de equipo agrícola:	Productivo	Campo Verde	14		x		x		x			126,000.00	12,600.00				
		· Palas,																	
		· Piochas,																	
· Picos,																			

		<ul style="list-style-type: none"> · Limas · Machetes, · Azadones, · Barra y · Otro) 											
1	2	Capacitación a los agricultores y ganaderos	Productivo	Texas	2		x		x		x	5,000.00	500.00
2	2	Dotación de semillas mejorada de granos básicos	Productivo	Texas	2		x	x	x	x	x	50,000.00	5,000.00
3	2	Dotación de equipo agrícola:	Productivo	Texas	2		x		x		x	18,000.00	1,800.00
		· Palas,											
		· Piochas,											
		· Picos,											
		· Limas											
		· Machetes,											
		· Azadones,											
· Barra y													
· Otro)													
1	2	Capacitación a los agricultores y ganaderos	Productivo	Uji Central	233		x		x		x	150,000.00	15,000.00
2	2	Dotación de semillas mejorada de granos básicos	Productivo	Uji Central	233		x	x	x	x	x	5,825,000.00	582,500.00
3	2	Dotación de equipo agrícola:	Productivo	Uji Central	233		x		x		x	2,097,000.00	209,700.00
		· Palas,											
		· Piochas,											
		· Picos,											
		· Limas											
		· Machetes,											
		· Azadones,											
· Barra y													
· Otro)													
1	2	Capacitación a los agricultores y ganaderos	Productivo	Uji Landin	27		x		x		x	30,000.00	3,000.00
2	2	Dotación de semillas mejorada de granos básicos	Productivo	Uji Landin	27		x	x	x	x	x	405,000.00	40,500.00
3	2	Dotación de equipo agrícola:	Productivo	Uji Landin	27		x		x		x	243,000.00	24,300.00
		· Palas,											
		· Piochas,											

		<ul style="list-style-type: none"> · Picos, · Limas · Machetes, · Azadones, · Barra y · Otro) 											
1	2	Capacitación a los agricultores y ganaderos	Productivo	Puswaya	109		x		x		x	150,000.00	15,000.00
2	2	Dotación de semillas mejorada de granos básicos	Productivo	Puswaya	109		x	x	x	x	x	2,750,000.00	275,000.00
3	2	Dotación de equipo agrícola:	Productivo	Puswaya	109		x		x		x	990,000.00	99,000.00
		· Palas,											
		· Piochas,											
		· Picos,											
		· Limas											
		· Machetes,											
		· Azadones,											
		· Barra y											
· Otro)													
1	2	Capacitación a los agricultores y ganaderos	Productivo	Kaski	28		x		x		x	30,000.00	3,000.00
2	2	Dotación de semillas mejorada de granos básicos	Productivo	Kaski	28		x	x	x	x	x	750,000.00	75,000.00
3	2	Dotación de equipo agrícola:	Productivo	Kaski	28		x		x		x	270,000.00	27,000.00
		· Palas,											
		· Piochas,											
		· Picos,											
		· Limas											
		· Machetes,											
		· Azadones,											
		· Barra y											
· Otro)													
1	2	Capacitación a los agricultores y ganaderos	Productivo	Yahurabila	220		x		x		x	150,000.00	15,000.00
2	2	Dotación de semillas mejorada de granos básicos	Productivo	Yahurabila	220		x	x	x	x	x	5,500,000.00	550,000.00
3	2	Dotación de equipo agrícola:	Productivo	Yahurabila	220		x		x		x	2,000,000.00	200,000.00
		· Palas,											

		<ul style="list-style-type: none"> · Piochas, · Picos, · Limas · Machetes, · Azadones, · Barra y · Otro) 												
1	2	Capacitación a los agricultores y ganaderos	Productivo	Ratlaya	49		x		x		x	90,000.00	9,000.00	
2	2	Dotación de semillas mejorada de granos básicos	Productivo	Ratlaya	49		x	x	x	x	x	1,250,000.00	125,000.00	
3	2	Dotación de equipo agrícola:	Productivo	Ratlaya	49		x		x		x	450,000.00	45,000.00	
		· Palas,												
		· Piochas,												
		· Picos,												
		· Limas												
		· Machetes,												
		· Azadones,												
· Barra y														
· Otro)														
1	2	Capacitación a los agricultores y ganaderos	Productivo	Krata	296		x		x		x	300,000.00	30,000.00	
2	2	Dotación de semillas mejorada de granos básicos	Productivo	Krata	296		x	x	x	x	x	7,500,000.00	750,000.00	
3	2	Dotación de equipo agrícola:	Productivo	Krata	296		x		x		x	2,700,000.00	270,000.00	
		· Palas,												
		· Piochas,												
		· Picos,												
		· Limas												
		· Machetes,												
		· Azadones,												
· Barra y														
· Otro)														
1	2	Capacitación a los agricultores y ganaderos	Productivo	Nueva Jerusalen	52		x		x		x	90,000.00	9,000.00	
2	2	Dotación de semillas mejorada de granos básicos	Productivo	Nueva Jerusalen	52		x	x	x	x	x	1,300,000.00	130,000.00	
3	2	Dotación de equipo agrícola:	Productivo	Nueva	52		x		x		x	468,000.00	46,800.00	

	<ul style="list-style-type: none"> • Palas, • Piochas, • Picos, • Limas • Machetes, • Azadones, • Barra y • Otro) 	Jerusalen										
--	---	-----------	--	--	--	--	--	--	--	--	--	--

Temática: Infraestructura Social													
PRIORIDAD	ZONA	NOMBRE DEL PROYECTO	SECTOR DE DESARROLLO	COMUNIDAD	# DE BENEFIC	AÑO DE EJECUCION						COSTO APROXIMADO	APORTE COMUNITARIO
						20	21	22	23	24	25		
1	2	Urbanización de la comunidad	Infraestructura	Tikuabila	39		x	x	x	x	x	1,250,000.00	125,000.00
2	2	Proyecto de Electrificación de la comunidad	Infraestructura	Tikuabila	39		x	x	x	x	x	1,875,000.00	187,500.00
3	2	Pavimentación de 21 kilómetros de Carretera y Avenidas de la comunidad.	Infraestructura	Tikuabila	39		x	x	x	x	x	13,125,000.00	1,312,500.00
1	2	Urbanización de la comunidad	Infraestructura	Cocodakra	158		x	x	x	x	x	1,250,000.00	125,000.00
2	2	Proyecto de Electrificación de la comunidad	Infraestructura	Cocodakra	158		x	x	x	x	x	1,875,000.00	187,500.00
3	2	Pavimentación de 21 kilómetros de Carretera y Avenidas de la comunidad.	Infraestructura	Cocodakra	158		x	x	x	x	x	13,125,000.00	1,312,500.00
1	2	Urbanización de la comunidad	Infraestructura	Kiankan	72		x	x	x	x	x	1,250,000.00	125,000.00
2	2	Proyecto de Electrificación de la comunidad	Infraestructura	Kiankan	72		x	x	x	x	x	1,875,000.00	187,500.00
3	2	Pavimentación de 21 kilómetros de Carretera y Avenidas de la comunidad.	Infraestructura	Kiankan	72		x	x	x	x	x	13,125,000.00	1,312,500.00
1	2	Urbanización de la comunidad	Infraestructura	Tailibila	70		x	x	x	x	x	1,250,000.00	125,000.00
2	2	Proyecto de Electrificación de la comunidad	Infraestructura	Tailibila	70		x	x	x	x	x	1,875,000.00	187,500.00
3	2	Pavimentación de 21 kilómetros de Carretera y Avenidas de la comunidad.	Infraestructura	Tailibila	70		x	x	x	x	x	13,125,000.00	1,312,500.00
1	2	Urbanización de la comunidad	Infraestructura	Wasita	65		x	x	x	x	x	1,250,000.00	125,000.00

2	2	Proyecto de Electrificación de la comunidad	Infraestructura	Wasita	65		x	x	x	x	x	1,875,000.00	187,500.00
3	2	Pavimentación de 21 kilómetros de Carretera y Avenidas de la comunidad.	Infraestructura	Wasita	65		x	x	x	x	x	13,125,000.00	1,312,500.00
1	2	Urbanización de la comunidad	Infraestructura	Cocal	50		x	x	x	x	x	1,250,000.00	125,000.00
2	2	Proyecto de Electrificación de la comunidad	Infraestructura	Cocal	50		x	x	x	x	x	1,875,000.00	187,500.00
3	2	Pavimentación de 21 kilómetros de Carretera y Avenidas de la comunidad.	Infraestructura	Cocal	50		x	x	x	x	x	13,125,000.00	1,312,500.00
1	2	Urbanización de la comunidad	Infraestructura	Dapat	262		x	x	x	x	x	1,250,000.00	125,000.00
2	2	Proyecto de Electrificación de la comunidad	Infraestructura	Dapat	262		x	x	x	x	x	1,875,000.00	187,500.00
3	2	Pavimentación de 21 kilómetros de Carretera y Avenidas de la comunidad.	Infraestructura	Dapat	262		x	x	x	x	x	13,125,000.00	1,312,500.00
1	2	Urbanización de la comunidad	Infraestructura	Alabar	210		x	x	x	x	x	1,250,000.00	125,000.00
2	2	Proyecto de Electrificación de la comunidad	Infraestructura	Alabar	210		x	x	x	x	x	1,875,000.00	187,500.00
3	2	Pavimentación de 10 kilómetros de Carretera y Avenidas de la comunidad.	Infraestructura	Alabar	210		x	x	x	x	x	13,125,000.00	1,312,500.00
1	2	Urbanización de la comunidad	Infraestructura	Prumnitara	110		x	x	x	x	x	3,000,000.00	300,000.00
2	2	Proyecto de Electrificación de la comunidad, con paneles solares	Infraestructura	Prumnitara	110		x	x	x	x	x	2,750,000.00	275,000.00
3	2	Construcción de muelle municipal	Infraestructura	Prumnitara	110		x	x	x	x	x	200,000.00	20,000.00
1	2	Urbanización de la comunidad	Infraestructura	Kaski Almuk	7		x	x	x	x	x	1,000,000.00	100,000.00
2	2	Proyecto de Electrificación de la comunidad, con paneles solares	Infraestructura	Kaski Almuk	7		x	x	x	x	x	200,000.00	20,000.00
3	2	Construcción de muelle municipal	Infraestructura	Kaski Almuk	7		x	x	x	x	x	500,000.00	50,000.00
1	2	Construcción de carretera hacia Kaukira	Infraestructura	Sruji	24		x	x	x	x	x	2,000,000.00	200,000.00
2	2	Proyecto de Electrificación de la comunidad	Infraestructura	Sruji	24		x	x	x	x	x	720,000.00	72,000.00
3	2	Construcción de centro comunitario y centro de albergue.	Infraestructura	Sruji	24		x	x	x	x	x	1,000,000.00	100,000.00
1	2	Dragado del canal de Kanku	Infraestructura	Kanku	108		x	x	x	x	x	2,000,000.00	200,000.00

2	2	Construcción de 3 puentes en la comunidad	Infraestructura	Kanku	108		x	x	x	x	x	1,000,000.00	100,000.00
3	2	Proyecto de Electrificación de la comunidad, por medio de paneles solares	Infraestructura	Kanku	108		x	x	x	x	x	3,240,000.00	324,000.00
1	2	Construcción de lomo de caballo se Silal a la comunidad de Kanku	Infraestructura	Silal	11		x	x	x	x	x	1,500,000.00	150,000.00
2	2	Construcción de lomo de caballo se Silal a la comunidad de Yamanta	Infraestructura	Silal	11		x	x	x	x	x	1,500,000.00	150,000.00
3	2	Proyecto de Electrificación de la comunidad, por medio de paneles solares	Infraestructura	Silal	11		x	x	x	x	x	330,000.00	33,000.00
1	2	Construcción de carretera desde Twimawala hasta Kaukira.	Infraestructura	Twimawala	32		x	x	x	x	x	3,000,000.00	300,000.00
2	2	Construcción de un lomo de caballo de 150 mts. En la comunidad.	Infraestructura	Twimawala	32		x	x	x	x	x	500,000.00	50,000.00
3	2	Proyecto de Electrificación de la comunidad, por medio de paneles solares	Infraestructura	Twimawala	32		x	x	x	x	x	960,000.00	96,000.00
1	2	Construcción de carretera hacia Twimawala	Infraestructura	Yamanta	103		x	x	x	x	x	2,000,000.00	200,000.00
2	2	Proyecto de Electrificación de la comunidad	Infraestructura	Yamanta	103		x	x	x	x	x	3,090,000.00	309,000.00
3	2	Construcción de centro comunitario y centro de albergue.	Infraestructura	Yamanta	103		x	x	x	x	x	1,500,000.00	150,000.00
1	2	Construcción de lomos de caballo	Infraestructura	Ujumbila	114		x	x	x	x	x	5,000,000.00	500,000.00
2	2	Proyecto de Electrificación de la comunidad	Infraestructura	Ujumbila	114		x	x	x	x	x	2,850,000.00	285,000.00
3	2	Construcción de centro comunitario y centro de albergue.	Infraestructura	Ujumbila	114		x	x	x	x	x	1,500,000.00	150,000.00
1	2	Construcción de lomos de caballo	Infraestructura	Ibath	14		x	x	x	x	x	1,000,000.00	100,000.00
2	2	Proyecto de Electrificación de la comunidad	Infraestructura	Ibath	14		x	x	x	x	x	375,000.00	37,500.00
3	2	Construcción de centro comunitario y centro de albergue.	Infraestructura	Ibath	14		x	x	x	x	x	250,000.00	25,000.00
1	2	Construcción de lomos de caballo	Infraestructura	Campo Verde	14		x	x	x	x	x	1,000,000.00	100,000.00
2	2	Proyecto de Electrificación de la comunidad	Infraestructura	Campo Verde	14		x	x	x	x	x	375,000.00	37,500.00

3	2	Construcción de centro comunitario y centro de albergue.	Infraestructura	Campo Verde	14		x	x	x	x	x	250,000.00	25,000.00
1	2	Construcción de lomos de caballo	Infraestructura	Texas	2		x	x	x	x	x	100,000.00	10,000.00
2	2	Proyecto de Electrificación de la comunidad	Infraestructura	Texas	2		x	x	x	x	x	60,000.00	6,000.00
3	2	Construcción de centro comunitario y centro de albergue.	Infraestructura	Texas	2		x	x	x	x	x	50,000.00	5,000.00
1	2	Proyecto de Electrificación de la comunidad	Infraestructura	Uji Central	233		x	x	x	x	x	5,875,000.00	587,500.00
2	2	Construcción de centro comunitario y centro de albergue.	Infraestructura	Uji Central	233		x	x	x	x	x	2,500,000.00	250,000.00
3	2	Construcción de puentes	Infraestructura	Uji Central	233		x	x	x	x	x	5,000,000.00	500,000.00
1	2	Construcción de muelle municipal	Infraestructura	Uji Landin	27		x	x	x	x	x	500,000.00	50,000.00
2	2	Proyecto de Electrificación de la comunidad	Infraestructura	Uji Landin	27		x	x	x	x	x	700,000.00	70,000.00
3	2	Construcción de puentes	Infraestructura	Uji Landin	27		x	x	x	x	x	3,000,000.00	300,000.00
1	2	Proyecto de Electrificación de la comunidad	Infraestructura	Puswaya	109		x	x	x	x	x	2,750,000.00	275,000.00
2	2	Construcción de centro comunitario y centro de albergue.	Infraestructura	Puswaya	109		x	x	x	x	x	2,000,000.00	200,000.00
3	2	Construcción de puentes	Infraestructura	Puswaya	109		x	x	x	x	x	5,000,000.00	500,000.00
1	2	Proyecto de Electrificación de la comunidad	Infraestructura	Kaski	28		x	x	x	x	x	750,000.00	75,000.00
2	2	Construcción de centro comunitario y centro de albergue.	Infraestructura	Kaski	28		x	x	x	x	x	250,000.00	25,000.00
3	2	Construcción de puentes	Infraestructura	Kaski	28		x	x	x	x	x	1,000,000.00	100,000.00
1	2	Proyecto de Electrificación de la comunidad	Infraestructura	Yahurabila	220		x	x	x	x	x	6,000,000.00	600,000.00
2	2	Construcción de centro comunitario y centro de albergue.	Infraestructura	Yahurabila	220		x	x	x	x	x	3,000,000.00	300,000.00
3	2	Construcción de puentes	Infraestructura	Yahurabila	220		x	x	x	x	x	5,000,000.00	500,000.00
1	2	Proyecto de Electrificación de la comunidad	Infraestructura	Ratlaya	49		x	x	x	x	x	1,250,000.00	125,000.00
2	2	Construcción de centro comunitario y centro de albergue.	Infraestructura	Ratlaya	49		x	x	x	x	x	500,000.00	50,000.00
3	2	Construcción de puentes	Infraestructura	Ratlaya	49		x	x	x	x	x	2,000,000.00	200,000.00
1	2	Proyecto de Electrificación de la comunidad	Infraestructura	Krata	296		x	x	x	x	x	7,500,000.00	750,000.00

2	2	Construcción de centro comunitario y centro de albergue.	Infraestructura	Krata	296		x	x	x	x	x	1,000,000.00	100,000.00
3	2	Construcción de puentes	Infraestructura	Krata	296		x	x	x	x	x	6,000,000.00	600,000.00
1	2	Proyecto de Electrificación de la comunidad	Infraestructura	Nueva Jerusalen	52		x	x	x	x	x	1,300,000.00	130,000.00
2	2	Construcción de centro comunitario y centro de albergue.	Infraestructura	Nueva Jerusalen	52		x	x	x	x	x	500,000.00	50,000.00
3	2	Construcción de puentes	Infraestructura	Nueva Jerusalen	52		x	x	x	x	x	1,000,000.00	100,000.00

PLAN ZONAL TERRITORIAL ZONA Nº - 3
CONCEJO TERRITORIAL LAINASTA

Comunidades:

Umru	Kalhpu Carata	Suba
Avibila	Tikiuraya	Dakratara
Tanslaya	Liwa	Luur
Turalaya	Sari Tawan	Tailyari
Usang	Tawan Sirpi	Laka Tara(Olancho)
Tuburus	Tumtumtara	
Suabila	Laka Tabila	
Siakualaya	Ahuastigni	
Kury	Awaslupia	

Temática: Ordenamiento Territorial													
PRIORIDAD	ZONA	NOMBRE DEL PROYECTO	SECTOR DE DESARROLLO	COMUNIDAD	# DE BENEFIC	AÑO DE EJECUCION					COSTO APROXIMADO	APOORTE COMUNITARIO	
						20	21	22	23	24			25
1	3	Delimitar zonas propensas a incendios (Rondas)	Desarrollo Social	Umru	171		x	x				50,000.00	5,000.00
2	3	Señalizar las zonas propensas a deslaves e inundaciones	Desarrollo Social	Umru	171		x	x				50,000.00	5,000.00
3	3	Delimitar zonas de producción agrícola	Productivo	Umru	171		x	x				50,000.00	5,000.00
1	3	Delimitar zonas propensas a incendios (Rondas)	Desarrollo Social	Avibila	221		x	x				50,000.00	5,000.00

2	3	Señalizar las zonas propensas a deslaves e inundaciones	Desarrollo Social	Avibila	221		x	x				50,000.00	5,000.00
3	3	Delimitar zonas de producción agrícola	Productivo	Avibila	221		x	x				50,000.00	5,000.00
1	3	Delimitar zonas propensas a incendios (Rondas)	Desarrollo Social	Tanslaya	114		x	x				50,000.00	5,000.00
2	3	Señalizar las zonas propensas a deslaves e inundaciones	Desarrollo Social	Tanslaya	114		x	x				50,000.00	5,000.00
3	3	Delimitar zonas de producción agrícola	Productivo	Tanslaya	114		x	x				50,000.00	5,000.00
1	3	Delimitar zonas propensas a incendios (Rondas)	Desarrollo Social	Turalaya	136		x	x				50,000.00	5,000.00
2	3	Señalizar las zonas propensas a deslaves e inundaciones	Desarrollo Social	Turalaya	136		x	x				50,000.00	5,000.00
3	3	Delimitar zonas de producción agrícola	Productivo	Turalaya	136		x	x				50,000.00	5,000.00
1	3	Delimitar zonas propensas a incendios (Rondas)	Desarrollo Social	Usang	175		x	x				50,000.00	5,000.00
2	3	Señalizar las zonas propensas a deslaves e inundaciones	Desarrollo Social	Usang	175		x	x				50,000.00	5,000.00
3	3	Delimitar zonas de producción agrícola	Productivo	Usang	175		x	x				50,000.00	5,000.00
1	3	Delimitar zonas propensas a incendios (Rondas)	Desarrollo Social	Tuburus	752		x	x				50,000.00	5,000.00
2	3	Señalizar las zonas propensas a deslaves e inundaciones	Desarrollo Social	Tuburus	752		x	x				50,000.00	5,000.00
3	3	Delimitar zonas de producción agrícola	Productivo	Tuburus	752		x	x				50,000.00	5,000.00
1	3	Delimitar zonas propensas a incendios (Rondas)	Desarrollo Social	Suabila	167		x	x				50,000.00	5,000.00
2	3	Señalizar las zonas propensas a deslaves e inundaciones	Desarrollo Social	Suabila	167		x	x				50,000.00	5,000.00
3	3	Delimitar zonas de producción agrícola	Productivo	Suabila	167		x	x				50,000.00	5,000.00

2	3	Señalizar las zonas propensas a deslaves e inundaciones	Desarrollo Social	Sari Tawan	9		x	x				50,000.00	5,000.00
3	3	Delimitar zonas de producción agrícola	Productivo	Sari Tawan	9		x	x				50,000.00	5,000.00
1	3	Delimitar zonas propensas a incendios (Rondas)	Desarrollo Social	Tawan Sirpi	48		x	x				25,000.00	2,500.00
2	3	Señalizar las zonas propensas a deslaves e inundaciones	Desarrollo Social	Tawan Sirpi	48		x	x				25,000.00	2,500.00
3	3	Delimitar zonas de producción agrícola	Productivo	Tawan Sirpi	48		x	x				25,000.00	2,500.00
1	3	Delimitar zonas propensas a incendios (Rondas)	Desarrollo Social	Tumtumtara	501		x	x				50,000.00	5,000.00
2	3	Señalizar las zonas propensas a deslaves e inundaciones	Desarrollo Social	Tumtumtara	501		x	x				50,000.00	5,000.00
3	3	Delimitar zonas de producción agrícola	Productivo	Tumtumtara	501		x	x				50,000.00	5,000.00
1	3	Delimitar zonas propensas a incendios (Rondas)	Desarrollo Social	Laka Tabila	651		x	x				50,000.00	5,000.00
2	3	Señalizar las zonas propensas a deslaves e inundaciones	Desarrollo Social	Laka Tabila	651		x	x				50,000.00	5,000.00
3	3	Delimitar zonas de producción agrícola	Productivo	Laka Tabila	651		x	x				50,000.00	5,000.00
1	3	Delimitar zonas propensas a incendios (Rondas)	Desarrollo Social	Ahuastigni	31		x	x				25,000.00	2,500.00
2	3	Señalizar las zonas propensas a deslaves e inundaciones	Desarrollo Social	Ahuastigni	31		x	x				25,000.00	2,500.00
3	3	Delimitar zonas de producción agrícola	Productivo	Ahuastigni	31		x	x				25,000.00	2,500.00
1	3	Delimitar zonas propensas a incendios (Rondas)	Desarrollo Social	Awaslupia	179		x	x				50,000.00	5,000.00
2	3	Señalizar las zonas propensas a deslaves e inundaciones	Desarrollo Social	Awaslupia	179		x	x				50,000.00	5,000.00
3	3	Delimitar zonas de producción agrícola	Productivo	Awaslupia	179		x	x				50,000.00	5,000.00

1	3	Delimitar zonas propensas a incendios (Rondas)	Desarrollo Social	Suba	64		x	x				50,000.00	5,000.00
2	3	Señalar las zonas propensas a deslaves e inundaciones	Desarrollo Social	Suba	64		x	x				50,000.00	5,000.00
3	3	Delimitar zonas de producción agrícola	Productivo	Suba	64		x	x				50,000.00	5,000.00
1	3	Delimitar zonas propensas a incendios (Rondas)	Desarrollo Social	Dakratara	366		x	x				50,000.00	5,000.00
2	3	Señalar las zonas propensas a deslaves e inundaciones	Desarrollo Social	Dakratara	366		x	x				50,000.00	5,000.00
3	3	Delimitar zonas de producción agrícola	Productivo	Dakratara	366		x	x				50,000.00	5,000.00
1	3	Delimitar zonas propensas a incendios (Rondas)	Desarrollo Social	Luur	66		x	x				25,000.00	2,500.00
2	3	Señalar las zonas propensas a deslaves e inundaciones	Desarrollo Social	Luur	66		x	x				25,000.00	2,500.00
3	3	Delimitar zonas de producción agrícola	Productivo	Luur	66		x	x				25,000.00	2,500.00
1	3	Delimitar zonas propensas a incendios (Rondas)	Desarrollo Social	Tailyari	63		x	x				25,000.00	2,500.00
2	3	Señalar las zonas propensas a deslaves e inundaciones	Desarrollo Social	Tailyari	63		x	x				25,000.00	2,500.00
3	3	Delimitar zonas de producción agrícola	Productivo	Tailyari	63		x	x				25,000.00	2,500.00
1	3	Delimitar zonas propensas a incendios (Rondas)	Desarrollo Social	Laka Tara	149		x	x				25,000.00	2,500.00
2	3	Señalar las zonas propensas a deslaves e inundaciones	Desarrollo Social	Laka Tara	149		x	x				25,000.00	2,500.00
3	3	Delimitar zonas de producción agrícola	Productivo	Laka Tara	149		x	x				25,000.00	2,500.00

Temática: Salud y Nutrición

PRIORIDAD	ZONA	NOMBRE DEL PROYECTO	SECTOR DE	COMUNIDAD	# DE	AÑO DE EJECUCION	COSTO	APORTE
-----------	------	---------------------	-----------	-----------	------	------------------	-------	--------

			DESARROLLO		BENEFIC	20	21	22	23	24	25	APROXIMADO	COMUNITARIO
1	3	Capacitación de parteras	Desarrollo Social	Umrú	171	x		x			x	60,000.00	6,000.00
2	3	Construcción de un edificio para los COL-VOL	Infraestructura	Umrú	171	x		x			x	300,000.00	30,000.00
3	3	Dotación de botiquín comunitario	Desarrollo Social	Umrú	171	x	x	x	x	x	x	300,000.00	30,000.00
1	3	Capacitar parteras	Desarrollo Social	Avibila	221	x		x		x		60,000.00	6,000.00
2	3	Capacitación de COLVOL en primeros auxilios	Desarrollo Social	Avibila	221		x		x		x	60,000.00	6,000.00
3	3	Botiquín de primeros auxilios	Desarrollo Social	Avibila	221	x	x	x	x	x	x	300,000.00	30,000.00
1	3	Capacitar a las parteras	Desarrollo Social	Tanslaya	114	x		x			x	30,000.00	3,000.00
2	3	Capacitar a los COL-VOL	Desarrollo Social	Tanslaya	114	x		x			x	30,000.00	3,000.00
3	3	Botiquín comunitario	Desarrollo Social	Tanslaya	114	x	x	x	x	x	x	600,000.00	60,000.00
1	3	Construcción de un centro de salud	Infraestructura	Turalaya	136	x	x	x				2,520,000.00	252,000.00
2	3	Capacitar a las parteras	Desarrollo Social	Turalaya	136	x					x	40,000.00	4,000.00
3	3	Asignar una enfermera	Desarrollo Social	Turalaya	136	x	x	x	x	x	X	1,260,000.00	126,000.00
1	3	Capacitación de parteras	Desarrollo Social	Usang	175	x		x			x	60,000.00	6,000.00
2	3	Capacitación de los COL-VOL	Desarrollo Social	Usang	175	x		x			x	60,000.00	6,000.00
3	3	Reparación del techo del centro de salud	Infraestructura	Usang	175	x	x	x	x	x	x	180,000.00	18,000.00
1	3	Dotación de una ambulancia acuática	Desarrollo Social	Tuburus	752	x	x	x				600,000.00	60,000.00
2	3	Construcción de centro de salud	Infraestructura	Tuburus	752	x	x	x	x			1,000,000.00	100,000.00
3	3	Construcción de 1 pozo de agua en el centro de salud	Desarrollo Social	Tuburus	752	x	x					100,000.00	10,000.00
1	3	Capacitación de parteras	Desarrollo Social	Suabila	167	x		x			x	60,000.00	6,000.00
2	3	Capacitación de los COL-VOL	Desarrollo Social	Suabila	167	x		x			x	60,000.00	6,000.00
3	3	Dotación de botiquín comunitario	Desarrollo Social	Suabila	167	x	x	x	x	x	x	300,000.00	30,000.00
1	3	Construcción de centro de salud	Infraestructura	Siakualaya	474	x	x					1,500,000.00	150,000.00
2	3	Capacitar a parteras	Desarrollo Social	Siakualaya	474	x		x			x	60,000.00	6,000.00
3	3	Brigadas de fumigación abatización y limpieza	Desarrollo Social	Siakualaya	474	x	x	x	x	x	x	300,000.00	30,000.00

1	3	Construcción de centro de salud	Infraestructura	Kury	736	x	x	x				2,505,000.00	250,500.00
2	3	Dotación de equipo	Desarrollo Social	Kury	736		x	x	x	x		2,000,000.00	200,000.00
3	3	Dotación de medicamentos	Desarrollo Social	Kury	736	x	x	x	x	x	x	1,200,000.00	120,000.00
1	3	Capacitar parteras	Desarrollo Social	Kalhpu Carata	84	x		x			x	60,000.00	6,000.00
2	3	Dotación de una ambulancia acuática	Desarrollo Social	Kalhpu Carata	84	x	x					600,000.00	60,000.00
3	3	Dotación de un botiquín	Desarrollo Social	Kalhpu Carata	84	x	x	x	x	x	x	300,000.00	30,000.00
1	3	Dotación de una ambulancia acuática	Desarrollo Social	Tikiuraya	1888	x	x	x				600,000.00	60,000.00
2	3	Remodelación del centro de salud	Infraestructura	Tikiuraya	1888	x	x	x	x			1,000,000.00	100,000.00
3	3	Dotación de medicamentos	Desarrollo Social	Tikiuraya	1888	x	x	x	x	x	x	600,000.00	60,000.00
1	3	Construcción de Centro de Salud	Infraestructura	Liwa	269	x	x					1,500,000.00	150,000.00
2	3	Capacitar a las parteras de la comunidad	Desarrollo Social	Liwa	269	x						15,000.00	1,500.00
3	3	Brigadas de fumigación abatización y limpieza	Desarrollo Social	Liwa	269	x	x	x	x	x	x	120,000.00	12,000.00
1	3	Brigadas de fumigación	Desarrollo Social	Sari Tawan	9	x	x	x	x	x	x	30,000.00	3,000.00
2	3	brigadas médicas a la comunidad	Desarrollo Social	Sari Tawan	9	x	x	x	x	x	x	60,000.00	6,000.00
1	3	Dotar de un Botiquín de medicamentos básicos a la Comunidad	Desarrollo Social	Tawan Sirpi	48	x	x	x	x	x	x	180,000.00	18,000.00
2	3	Brigadas de fumigación abatización y limpieza	Desarrollo Social	Tawan Sirpi	48	x	x	x	x	x	x	120,000.00	12,000.00
3	3	Brigadas médicas	Desarrollo Social	Tawan Sirpi	48	x		x			x	150,000.00	15,000.00
1	3	Brigadas médicas a la comunidad	Desarrollo Social	Tumtumtara	501	x	x	x	x	x	x	600,000.00	60,000.00
2	3	Dotar de medicamentos el centro de salud	Desarrollo Social	Tumtumtara	501	x	x	x	x	x	x	3,000,000.00	300,000.00
3	3	Compra de una lancha acuática	Desarrollo Social	Tumtumtara	501	x						500,000.00	50,000.00

1	3	Construcción de un laboratorio equipado	Infraestructura	Laka Tabila	651	x	x						1,000,000.00	100,000.00
2	3	Brigadas de fumigación	Desarrollo Social	Laka Tabila	651	x	x	x	x	x	x		600,000.00	60,000.00
3	3	Brigadas médicas a la comunidad	Desarrollo Social	Laka Tabila	651	x	x	x	x	x	x		600,000.00	60,000.00
1	3	Dotar de un Botiquín de medicamentos básicos a la Comunidad	Desarrollo Social	Ahuastigni	31	x	x	x	x	x	x		180,000.00	18,000.00
2	3	Brigadas de fumigación abatización y limpieza	Desarrollo Social	Ahuastigni	31	x	x	x	x	x	x		60,000.00	6,000.00
3	3	Brigadas médicas a la comunidad	Desarrollo Social	Ahuastigni	31	x	x	x		x			200,000.00	20,000.00
1	3	Construcción de un centro de salud	Infraestructura	Awaslupia	179	x							1,500,000.00	150,000.00
2	3	Brigadas de fumigación abatización y limpieza	Desarrollo Social	Awaslupia	179	x	x	x	x	x	x		300,000.00	30,000.00
3	3	Brigadas médicas a la comunidad	Desarrollo Social	Awaslupia	179		x		x		x		150,000.00	15,000.00
1	3	Brigadas de fumigación abatización y limpieza	Desarrollo Social	Suba	64	x	x	x	x	x	x		60,000.00	6,000.00
2	3	Brigadas médicas	Desarrollo Social	Suba	64	x	x	x	x	x	x		600,000.00	60,000.00
1	3	Dotación de un botiquín comunitario	Desarrollo Social	Dakratara	366	x		x			x		150,000.00	15,000.00
2	3	Capacitación de parteras	Desarrollo Social	Dakratara	366	x			x				20,000.00	2,000.00
3	3	Asignar un enfermero	Desarrollo Social	Dakratara	366	x	x	x	x	x	x		1,260,000.00	126,000.00
1	3	Brigadas de fumigación abatización y limpieza	Desarrollo Social	Luur	66	x	x	x	x	x	x		300,000.00	30,000.00
2	3	Brigadas médicas a la comunidad	Desarrollo Social	Luur	66	x	x	x	x	x	x		300,000.00	30,000.00
1	3	Brigadas de fumigación abatización y limpieza	Desarrollo Social	Tailyari	63	x	x	x	x	x	x		120,000.00	12,000.00
2	3	Brigadas médicas	Desarrollo Social	Tailyari	63		x		x		x		600,000.00	60,000.00
1	3	Brigadas de fumigación abatización y limpieza	Desarrollo Social	Laka Tara	149	x	x	x	x	x	x		60,000.00	6,000.00
2	3	Brigadas médicas a la comunidad	Desarrollo Social	Laka Tara	149	x	x	x	x	x	x		600,000.00	60,000.00

Temática: Educación

PRIORIDAD	ZONA	NOMBRE DEL PROYECTO	SECTOR DE DESARROLLO	COMUNIDAD	# DE BENEFIC	AÑO DE EJECUCION						COSTO APROXIMADO	APORTE COMUNITARIO
						20	21	22	23	24	25		
1	3	Construcción de escuela	Infraestructura	Umru	82	x	x	x	x			1,000,000.00	100,000.00
2	3	Construcción de un jardín de niños	Infraestructura	Umru	82		x	x				850,000.00	85,000.00
3	3	Compra de mobiliario para el centro educativo	Desarrollo Social	Umru	82		x		x		x	180,000.00	18,000.00
1	3	Construcción de una escuela 6 aulas	Infraestructura	Avibila	107	x	x					1,500,000.00	150,000.00
2	3	Dotación de materiales escolares	Desarrollo Social	Avibila	107	x		x		x		120,000.00	12,000.00
3	3	Reconstrucción del jardín de niños	Infraestructura	Avibila	107		x					150,000.00	15,000.00
1	3	Reconstrucción de la escuela	Infraestructura	Tanslaya	57	x	x	x				600,000.00	60,000.00
2	3	Mobiliario para el centro educativo	Desarrollo Social	Tanslaya	57	x	x	x	x			150,000.00	15,000.00
3	3	Dotación de materiales didácticos	Desarrollo Social	Tanslaya	57		x		x		x	150,000.00	15,000.00
1	3	Construcción de una escuela	Infraestructura	Turalaya	70	x	x					1,500,000.00	150,000.00
2	3	Construcción de un jardín de niños	Infraestructura	Turalaya	70	x	x					850,000.00	85,000.00
3	3	Compra de mobiliario para el centro educativo	Desarrollo Social	Turalaya	70		x					100,000.00	10,000.00
1	3	Construcción de escuela	Infraestructura	Usang	82	x	x	x	x			1,000,000.00	100,000.00
2	3	Construcción de un jardín de niños	Infraestructura	Usang	82		x	x				850,000.00	85,000.00
3	3	Compra de mobiliario para el centro educativo	Desarrollo Social	Usang	82		x		x		x	180,000.00	18,000.00
1	3	Reconstrucción del jardín de niños	Infraestructura	Tuburus	368	x	x	x				450,000.00	45,000.00
2	3	Reconstrucción del CEB	Infraestructura	Tuburus	368	x	x	x				600,000.00	60,000.00
3	3	Compra de mobiliario para el centro educativo	Desarrollo Social	Tuburus	368	x		x		x		969,000.00	96,900.00
1	3	Construcción de escuela	Infraestructura	Suabila	86	x	x	x	x			1,000,000.00	100,000.00
2	3	Construcción de un jardín de niños	Infraestructura	Suabila	86		x	x				850,000.00	85,000.00
3	3	Compra de mobiliario para el centro educativo	Desarrollo Social	Suabila	86		x		x		x	180,000.00	18,000.00
1	3	Reconstrucción de la escuela	Infraestructura	Siakualaya	230	x	x					500,000.00	50,000.00
2	3	Construcción de un jardín de niños	Infraestructura	Siakualaya	230		x	x				850,000.00	85,000.00

3	3	Compra de mobiliario para el centro educativo	Desarrollo Social	Siakualaya	230		x		x		x	462,000.00	46,200.00
1	3	Construcción de un CEB	Infraestructura	Kury	370	x	x	x	x			2,000,000.00	200,000.00
2	3	Reconstrucción del jardín de niños	Infraestructura	Kury	370		x	x				850,000.00	85,000.00
3	3	Compra de mobiliario para el centro educativo	Desarrollo Social	Kury	370		x		x		x	555,000.00	55,500.00
1	3	Construcción de una escuela	Infraestructura	Kalhpu Carata	40	x	x					1,500,000.00	150,000.00
2	3	Construcción de un jardín de niños	Infraestructura	Kalhpu Carata	40	x	x					850,000.00	85,000.00
3	3	Compra de mobiliario para el centro educativo	Desarrollo Social	Kalhpu Carata	40	x		x				150,000.00	15,000.00
1	3	Reconstrucción del jardín de niños	Infraestructura	Tikiuraya	969	x	x	x				450,000.00	45,000.00
2	3	Construcción de 3 aulas	Infraestructura	Tikiuraya	969	x	x	x				600,000.00	60,000.00
3	3	Remodelación del CEB	Infraestructura	Tikiuraya	969	x	x	x				450,000.00	45,000.00
1	3	Construcción de una escuela 6 aulas	Infraestructura	Liwa	132		x	x				2,500,000.00	250,000.00
2	3	Reconstrucción del jardín de niños	Infraestructura	Liwa	132		x	x				850,000.00	85,000.00
3	3	Compra de mobiliario para el centro educativo	Desarrollo Social	Liwa	132		x	x				132,000.00	13,200.00
1	3	Construcción de un jardín de niños	Infraestructura	Sari Tawan	7	x						80,000.00	8,000.00
2	3	Compra de mobiliario para el centro educativo	Desarrollo Social	Sari Tawan	7	x						7,000.00	700.00
1	3	Reconstrucción del jardín de niños	Infraestructura	Tawan Sirpi	23	x	x					500,000.00	50,000.00
2	3	Dotación de mobiliarios y equipos	Desarrollo Social	Tawan Sirpi	23		x		x		x	120,000.00	12,000.00
3	3	Becas y programas de estudio a distancia	Desarrollo Social	Tawan Sirpi	2		x	x	x	x	x	200,000.00	20,000.00
1	3	Equipamiento de materiales y equipo de agricultura para centro de estudio agrícola.	Desarrollo Social	Tumtumtara	253	x	x					500,000.00	50,000.00
2	3	Compra de mobiliario para el centro educativo	Desarrollo Social	Tumtumtara	253	x						253,000.00	25,300.00

3	3	Construcción de una escuela	Infraestructura	Tumtumtara	253		x	x	x	x			1,000,000.00	100,000.00
1	3	Construcción de dos aulas en el CEB 14 de julio	Infraestructura	Laka Tabila	312		x	x					1,500,000.00	150,000.00
2	3	Dotación de mobiliarios y equipos necesario en los centros educativos	Desarrollo Social	Laka Tabila	312		x						316,000.00	31,600.00
3	3	Instalación del servicio de energía eléctrica por medio de paneles solares	Desarrollo Social	Laka Tabila	312		x						50,000.00	5,000.00
1	3	Construcción de un Jardín de niños	Infraestructura	Ahuastigni	16	x							500,000.00	50,000.00
2	3	Dotación de mobiliarios y equipos necesario el centro educativo	Desarrollo Social	Ahuastigni	16	x							15,000.00	1,500.00
3	3	Becas y programas de estudio a distancia	Desarrollo Social	Ahuastigni	2	x	x	x	x	x	x		288,000.00	28,800.00
1	3	Reconstrucción del jardín de niños	Infraestructura	Awaslupia	77	x							500,000.00	50,000.00
2	3	Reconstrucción de la escuela	Infraestructura	Awaslupia	77	x							500,000.00	50,000.00
3	3	Dotación de material didáctico, mobiliario y equipo	Desarrollo Social	Awaslupia	77		x						100,000.00	10,000.00
1	3	Reparación del centro educativo	Infraestructura	Suba	32	x							50,000.00	5,000.00
2	3	Dotación de mobiliario y equipo	Desarrollo Social	Suba	32	x							50,000.00	5,000.00
3	3	Dotación de material didáctico	Desarrollo Social	Suba	32	x							75,000.00	7,500.00
1	3	Construcción de una aula de pre básica	Infraestructura	Dakratara	178	x							1,500,000.00	150,000.00
2	3	Dotación de material didáctico	Desarrollo Social	Dakratara	178	x							50,000.00	5,000.00
3	3	Reparación de la cocina de la escuela	Infraestructura	Dakratara	178	x							50,000.00	5,000.00
1	3	Construcción de un jardín de niños	Infraestructura	Luur	31	x							500,000.00	50,000.00
2	3	Compra de mobiliario para el centro educativo	Desarrollo Social	Luur	31	x							31,000.00	3,100.00
1	3	Reparación del centro educativo	Infraestructura	Tailyari	25	x	x	x					150,000.00	15,000.00
2	3	Dotación de mobiliarios y equipos	Desarrollo Social	Tailyari	25		x		x		x		150,000.00	15,000.00
3	3	Dotación de material didáctico	Desarrollo Social	Tailyari	25		x		x		x		75,000.00	7,500.00

1	3	Reparación del centro educativo	Infraestructura	Laka Tara	78	x	x						500,000.00	50,000.00
2	3	Dotación de mobiliario y equipo	Desarrollo Social	Laka Tara	78	x							50,000.00	5,000.00
3	3	Dotación de material didáctico	Desarrollo Social	Laka Tara	78	x		x			x		75,000.00	7,500.00

Temática: Recursos Naturales y Ambiente														
PRIORIDAD	ZONA	NOMBRE DEL PROYECTO	SECTOR DE DESARROLLO	COMUNIDAD	# DE BENEFIC	AÑO DE EJECUCION						COSTO APROXIMADO	APORTE COMUNITARIO	
						20	21	22	23	24	25			
1	3	Construcción de un crematorio	Desarrollo Social	Umru	171		x	x					20,000.00	2,000.00
2	3	Entrega de eco fogones	Desarrollo Social	Umru	28		x	x	x	x			140,000.00	14,000.00
1	3	Construcción de un crematorio	Desarrollo Social	Avibila	221		x						20,000.00	2,000.00
2	3	Entrega de eco fogones	Desarrollo Social	Avibila	42		x						210,000.00	21,000.00
1	3	Entrega de eco fogones	Desarrollo Social	Tanslaya	20		x	x	x	x			100,000.00	10,000.00
2	3	Construcción de un crematorio	Desarrollo Social	Tanslaya	114		x						20,000.00	2,000.00
1	3	Entrega de eco fogones	Desarrollo Social	Turalaya	20		x						90,000.00	9,000.00
2	3	Construcción de un crematorio	Desarrollo Social	Turalaya	136		x						20,000.00	2,000.00
1	3	Construcción de un crematorio	Desarrollo Social	Usang	175		x	x					20,000.00	2,000.00
2	3	Entrega de eco fogones	Desarrollo Social	Usang	28		x	x	x	x			140,000.00	14,000.00
1	3	Construcción de un crematorio	Desarrollo Social	Tuburus	752	x	x						30,000.00	3,000.00
2	3	Entrega de eco fogones	Desarrollo Social	Tuburus	128		x						640,000.00	64,000.00
1	3	Construcción de un crematorio	Desarrollo Social	Suabila	167	x	x						20,000.00	2,000.00
2	3	Entrega de eco fogones	Desarrollo Social	Suabila	28	x	x	x	x				140,000.00	14,000.00
1	3	Construcción de un crematorio	Desarrollo Social	Siakualaya	474		x						20,000.00	2,000.00
2	3	Entrega de eco fogones	Desarrollo Social	Siakualaya	68		x	x	x	x	x		340,000.00	34,000.00
1	3	Construcción de un crematorio	Desarrollo Social	Kury	736		x						20,000.00	2,000.00
2	3	Dotación de Eco fogones	Desarrollo Social	Kury	123		x	x	x	x			615,000.00	61,500.00
1	3	Construcción de un crematorio	Desarrollo Social	Kalhpu Carata	84		x						20,000.00	2,000.00
2	3	Dotación de Eco fogones	Desarrollo Social	Kalhpu	14		x						70,000.00	7,000.00

				Carata														
1	3	Construcción de un crematorio	Desarrollo Social	Tikiuraya	1888		x	x									30,000.00	3,000.00
2	3	Dotación de Eco fogones	Desarrollo Social	Tikiuraya	302		x	x	x	x							906,000.00	90,600.00
1	3	Construcción de un crematorio	Desarrollo Social	Liwa	269		x										50,000.00	5,000.00
2	3	Dotación de Eco fogones	Desarrollo Social	Liwa	42		x	x									210,000.00	21,000.00
1	3	Construcción de un crematorio	Desarrollo Social	Sari Tawan	9		x										5,000.00	500.00
2	3	Dotación de Eco fogones	Desarrollo Social	Sari Tawan	3		x										1,500.00	150.00
1	3	Construcción de un crematorio	Desarrollo Social	Tawan Sirpi	48		x										20,000.00	2,000.00
2	3	Dotación de Eco fogones	Desarrollo Social	Tawan Sirpi	7		x										35,000.00	3,500.00
1	3	Construcción de un crematorio	Desarrollo Social	Tumtumtara	501		x										10,000.00	1,000.00
2	3	Dotación de Eco fogones	Desarrollo Social	Tumtumtara	31		x										395,000.00	39,500.00
1	3	Dotación de eco fogones	Desarrollo Social	Laka Tabila	94		x	x	x	x	x						470,000.00	47,000.00
2	3	Construcción de un crematorio	Desarrollo Social	Laka Tabila	651		x										50,000.00	5,000.00
1	3	Dotación de eco fogones	Desarrollo Social	Ahuastigni	5		x										25,000.00	2,500.00
2	3	Construcción de un crematorio	Desarrollo Social	Ahuastigni	31		x										10,000.00	1,000.00
1	3	Dotación de eco fogones	Desarrollo Social	Awaslupia	28		x										140,000.00	14,000.00
2	3	Construcción de un crematorio	Desarrollo Social	Awaslupia	179		x										10,000.00	1,000.00
1	3	Dotación de eco fogones	Desarrollo Social	Suba	10		x										50,000.00	5,000.00
2	3	Construcción de un crematorio	Desarrollo Social	Suba	64		x										10,000.00	1,000.00
1	3	Dotación de eco fogones	Desarrollo Social	Dakratara	55		x										275,000.00	27,500.00
2	3	Construcción de un crematorio	Desarrollo Social	Dakratara	366		x										10,000.00	1,000.00
1	3	Dotación de eco fogones	Desarrollo Social	Luur	14		x										70,000.00	7,000.00
2	3	Construcción de un crematorio	Desarrollo Social	Luur	66		x										10,000.00	1,000.00
1	3	Dotación de eco fogones	Desarrollo Social	Tailyari	10		x	x									150,000.00	15,000.00
2	3	Construcción de un crematorio	Desarrollo Social	Tailyari	63		x										10,000.00	1,000.00

1	3	Reforestación de las principales fuentes de agua	Desarrollo Social	Laka Tara	149	x		x			x	300,000.00	30,000.00
2	3	Construcción de un crematorio	Desarrollo Social	Laka Tara	149	x						20,000.00	2,000.00
3	3	Entrega de eco fogones	Desarrollo Social	Laka Tara	25	x						125,000.00	12,500.00

Temática: Grupos Vulnerables Niñez													
PRIORIDAD	ZONA	NOMBRE DEL PROYECTO	SECTOR DE DESARROLLO	COMUNIDAD	# DE BENEFIC	AÑO DE EJECUCION						COSTO APROXIMADO	APORTE COMUNITARIO
						20	21	22	23	24	25		
1	3	Programa vaso de leche	Desarrollo Social	Umru	82	x	x	x	x	x	x	360,000.00	36,000.00
1	3	Programa vaso de leche	Desarrollo Social	Avibila	107	x	x	x	x	x	x	500,000.00	50,000.00
1	3	Programa vaso de leche	Desarrollo Social	Tanslaya	57	x	x	x	x	x	x	360,000.00	36,000.00
1	3	Programa vaso de leche	Desarrollo Social	Turalaya	70	x	x	x	x	x	x	720,000.00	72,000.00
1	3	Programa vaso de leche	Desarrollo Social	Usang	82	x	x	x	x	x	x	360,000.00	36,000.00
1	3	Programa vaso de leche	Desarrollo Social	Tuburus	368	x	x	x	x	x	x	360,000.00	36,000.00
1	3	Programa vaso de leche	Desarrollo Social	Suabila	86	x	x	x	x	x	x	360,000.00	36,000.00
1	3	Programa vaso de leche	Desarrollo Social	Siakualaya	230	x	x	x	x	x	x	360,000.00	36,000.00
1	3	Programa vaso de leche	Desarrollo Social	Kury	370	x	x	x	x	x	x	360,000.00	36,000.00
1	3	Programa vaso de leche	Desarrollo Social	Kalhpu Carata	40	x	x	x	x	x	x	360,000.00	36,000.00
1	3	Programa vaso de leche	Desarrollo Social	Tikiuraya	969	x	x	x	x	x	x	720,000.00	72,000.00
1	3	Programa vaso de leche	Desarrollo Social	Liwa	132	x	x	x	x	x	x	360,000.00	36,000.00
1	3	Programa vaso de leche	Desarrollo Social	Sari Tawan	7	x	x	x	x	x	x	28,800.00	2,880.00
1	3	Programa vaso de leche	Desarrollo Social	Tawan Sirpi	23	x	x	x	x	x	x	300,000.00	30,000.00
1	3	Programa vaso de leche	Desarrollo Social	Tumtumtara	253	x	x	x	x	x	x	300,000.00	30,000.00

1	3	Programa vaso de leche	Desarrollo Social	Laka Tabila	312		x	x	x	x	x	720,000.00	72,000.00
1	3	Programa vaso de leche	Desarrollo Social	Ahuastigni	16	x	x	x	x	x	x	330,000.00	33,000.00
1	3	Programa vaso de leche	Desarrollo Social	Awaslupia	77	x	x	x	x	x	x	500,000.00	50,000.00
1	3	Programa vaso de leche	Desarrollo Social	Suba	32	x	x	x	x	x	x	150,000.00	15,000.00
1	3	Programa vaso de leche	Desarrollo Social	Dakratara	178		x	x	x	x	x	500,000.00	50,000.00
1	3	Programa vaso de leche	Desarrollo Social	Tailyari	25	x	x	x	x	x	x	150,000.00	15,000.00
1	3	Programa vaso de leche	Desarrollo Social	Laka Tara	78	x	x	x	x	x	x	150,000.00	15,000.00

Temática: Grupos Vulnerables Juventud													
PRIORIDAD	ZONA	NOMBRE DEL PROYECTO	SECTOR DE DESARROLLO	COMUNIDAD	# DE BENEFIC	AÑO DE EJECUCION						COSTO APROXIMADO	APORTE COMUNITARIO
						20	21	22	23	24	25		
1	3	Capacitación sobre los efectos de la drogadicción	Desarrollo Social	Umru	82		x		x		x	60,000.00	6,000.00
2	3	Capacitación en oficios, carreras técnicas	Desarrollo Social	Umru	82		x		x		x	150,000.00	15,000.00
1	3	Capacitaciones sobre los efectos de la drogadicción	Desarrollo Social	Avibila	107	x		x			x	60,000.00	6,000.00
2	3	Talleres de capacitación en oficios (técnicos)	Desarrollo Social	Avibila	107		x		x		x	150,000.00	15,000.00
1	3	Capacitación en carreras técnicas (oficios)	Desarrollo Social	Tanslaya	57	x		x			x	90,000.00	9,000.00
2	3	Capacitación sobre los efectos de la drogadicción	Desarrollo Social	Tanslaya	57		x		x		x	30,000.00	3,000.00
1	3	Capacitación en carreras técnicas (oficios)	Desarrollo Social	Turalaya	70	x		x			x	150,000.00	15,000.00
2	3	Capacitación sobre los efectos de la drogadicción	Desarrollo Social	Turalaya	70		x		x		x	60,000.00	6,000.00

1	3	Capacitación sobre los efectos de la drogadicción	Desarrollo Social	Usang	82		x		x		x	60,000.00	6,000.00
2	3	Capacitación en oficios, carreras técnicas	Desarrollo Social	Usang	82		x		x		x	150,000.00	15,000.00
1	3	Capacitación sobre los efectos de la drogadicción	Desarrollo Social	Tuburus	368	x		x			x	90,000.00	9,000.00
2	3	Construcción de Cancha de futbol	Desarrollo Social	Tuburus	368	x	x					300,000.00	30,000.00
3	3	Capacitación en artes, manualidades y carreras técnicas	Desarrollo Social	Tuburus	368		x		x		x	150,000.00	15,000.00
1	3	Capacitación sobre los efectos de la drogadicción	Desarrollo Social	Suabila	86		x		x		x	60,000.00	6,000.00
2	3	Capacitación en oficios, carreras técnicas	Desarrollo Social	Suabila	86		x		x		x	150,000.00	15,000.00
1	3	Capacitaciones sobre los efectos de la drogadicción	Desarrollo Social	Siakualaya	230		x		x		x	60,000.00	6,000.00
2	3	Capacitación en artes, manualidades y carreras técnicas (oficios) y compra de equipo	Desarrollo Social	Siakualaya	230		x		x		x	300,000.00	30,000.00
1	3	Capacitación en artes, manualidades y carreras técnicas (oficios)	Desarrollo Social	Kury	370	x		x			x	150,000.00	15,000.00
2	3	Capacitaciones sobre los efectos de la drogadicción	Desarrollo Social	Kury	370		x		x		x	60,000.00	6,000.00
1	3	Construcción de una cancha deportiva de usos múltiples	Desarrollo Social	Kalhpu Carata	40	x	x					800,000.00	80,000.00
2	3	Capacitación sobre los efectos de la drogadicción	Desarrollo Social	Kalhpu Carata	40	x		x			x	60,000.00	6,000.00
3	3	Talleres de capacitación en oficios	Desarrollo Social	Kalhpu Carata	40		x		x		x	150,000.00	15,000.00
1	3	Capacitación sobre los efectos de la drogadicción	Desarrollo Social	Tikiuraya	969	x		x			x	90,000.00	9,000.00
2	3	Capacitación en artes, manualidades y carreras técnicas	Desarrollo Social	Tikiuraya	969		x		x		x	150,000.00	15,000.00

1	3	Capacitación sobre los efectos de la drogadicción	Desarrollo Social	Liwa	132		x					5,000.00	500.00
2	3	Organización de grupos de jóvenes	Desarrollo Social	Liwa	132		x					5,000.00	500.00
3	3	Capacitar a los jóvenes en oficios (técnicos)	Desarrollo Social	Liwa	132		x	x				200,000.00	20,000.00
1	3	Capacitaciones sobre los efectos de la drogadicción	Desarrollo Social	Tawan Sirpi	22	x		x			x	15,000.00	1,500.00
2	3	Capacitacion en: Artes, Manualidades, Carreras tecnicas (oficios) Compra de materiales y equipo.	Desarrollo Social	Tawan Sirpi	22	x		x			x	15,000.00	1,500.00
3	3	Organizar a los jóvenes	Desarrollo Social	Tawan Sirpi	22		x		x		x	15,000.00	1,500.00
1	3	Capacitaciones en carreras técnicas	Desarrollo Social	Tumtumtara	253	x		x			x	300,000.00	30,000.00
2	3	Capacitación sobre los efectos de la drogadicción	Desarrollo Social	Tumtumtara	253		x		x		x	30,000.00	3,000.00
1	3	Construcción de una cancha de usos múltiples.	Desarrollo Social	Laka Tabila	312		x	x				500,000.00	50,000.00
2	3	Capacitación sobre los efectos de la drogadicción	Desarrollo Social	Laka Tabila	312		x	x				20,000.00	2,000.00
3	3	Capacitación en artes, manualidades y oficios	Desarrollo Social	Laka Tabila	312		x		x		x	300,000.00	30,000.00
1	3	Capacitación sobre los efectos de la drogadicción	Desarrollo Social	Awaslupia	77		x					10,000.00	1,000.00
2	3	Organización de grupos de jóvenes	Desarrollo Social	Awaslupia	77		x					5,000.00	500.00
3	3	Capacitar en artes, manualidades y oficios a los jóvenes.	Desarrollo Social	Awaslupia	77		x					200,000.00	20,000.00
1	3	Reconstrucción de la cancha de futbol	Desarrollo Social	Suba	32	x						30,000.00	3,000.00
2	3	Capacitación sobre los efectos de la drogadicción	Desarrollo Social	Suba	32	x		x			x	30,000.00	3,000.00
3	3	Capacitación en artes y oficios	Desarrollo Social	Suba	32	x		x			x	150,000.00	15,000.00

1	3	Construcción de una cancha de usos múltiples.	Desarrollo Social	Dakratara	178		x					500,000.00	50,000.00
2	3	Capacitación sobre los efectos de la drogadicción	Desarrollo Social	Dakratara	178		x		x		x	30,000.00	3,000.00
3	3	Capacitar a los jóvenes en arte, manualidades y oficios.	Desarrollo Social	Dakratara	178		x				x	200,000.00	20,000.00
1	3	Reconstrucción de la cancha de futbol	Desarrollo Social	Tailyari	24		x					50,000.00	5,000.00
2	3	Capacitación sobre los efectos de la drogadicción	Desarrollo Social	Tailyari	24		x		x		x	30,000.00	3,000.00
3	3	Capacitación en artes y oficios	Desarrollo Social	Tailyari	24		x		x		x	150,000.00	15,000.00
1	3	Reconstrucción de la cancha de futbol	Desarrollo Social	Laka Tara	78	x						30,000.00	3,000.00
2	3	Capacitación sobre los efectos de la drogadicción	Desarrollo Social	Laka Tara	78	x		x			x	30,000.00	3,000.00
3	3	Capacitación en artes y oficios	Desarrollo Social	Laka Tara	78	x		x			x	150,000.00	15,000.00

Temática: Grupos Vulnerables Mujeres														
PRIORIDAD	ZONA	NOMBRE DEL PROYECTO	SECTOR DE DESARROLLO	COMUNIDAD	# DE BENEFIC	AÑO DE EJECUCION						COSTO APROXIMADO	APORTE COMUNITARIO	
						20	21	22	23	24	25			
1	3	Capacitación a las mujeres organizadas en : Corte y confección, Repostería, Panadería, Artesanías y manualidades.	Desarrollo Social	Umru	68		x		x			x	150,000.00	15,000.00
2	3	Compra de máquinas de coser, materiales, equipo de panadería, repostería y bisutería	Desarrollo Social	Umru	68		x		x			x	360,000.00	36,000.00
3	3	Proyecto Avícola	Desarrollo Productivo	Umru	68		x	x					170,000.00	17,000.00
1	3	Capacitación a las mujeres organizadas en : Corte y confección, Repostería, Panadería, Artesanías y manualidades.	Desarrollo Social	Avibila	42		x		x			x	500,000.00	50,000.00
2	3	Proyecto Avícola	Desarrollo Productivo	Avibila	42		x						105,000.00	10,500.00

1	3	Capacitación a las mujeres organizadas en : Corte y confección, Repostería, Panadería, Artesanías y manualidades.	Desarrollo Social	Tanslaya	20		x		x		x	150,000.00	15,000.00
2	3	Proyecto Avícola	Desarrollo Productivo	Tanslaya	20		x	x				50,000.00	5,000.00
1	3	Capacitación a las mujeres organizadas en : Corte y confección, Repostería, Panadería, Artesanías y manualidades.	Desarrollo Social	Turalaya	20		x		x		x	150,000.00	15,000.00
2	3	Proyecto Avícola	Desarrollo Productivo	Turalaya	20		x	x				50,000.00	5,000.00
1	3	Capacitación a las mujeres organizadas en : Corte y confección, Repostería, Panadería, Artesanías y manualidades.	Desarrollo Social	Usang	88		x		x		x	150,000.00	15,000.00
2	3	Compra de máquinas de coser, materiales, equipo de panadería, repostería y bisutería	Desarrollo Social	Usang	88		x		x		x	360,000.00	36,000.00
3	3	Proyecto Avícola	Desarrollo Productivo	Usang	28		x	x				70,000.00	7,000.00
1	3	Capacitación a las mujeres organizadas en : Corte y confección, Repostería, Panadería, Artesanías y manualidades.	Desarrollo Social	Tuburus			x		x		x	150,000.00	15,000.00
2	3	Compra de máquinas de coser, materiales, equipo de panadería, repostería y bisutería	Desarrollo Social	Tuburus			x		x		x	360,000.00	36,000.00
3	3	Proyecto Avícola	Desarrollo Productivo	Tuburus			x	x				320,000.00	32,000.00
1	3	Capacitación a las mujeres organizadas en : Corte y confección, Repostería, Panadería, Artesanías y manualidades.	Desarrollo Social	Suabila	28		x		x		x	150,000.00	15,000.00

2	3	Compra de máquinas de coser, materiales, equipo de panadería, repostería y bisutería	Desarrollo Social	Suabila	28		x		x		x		360,000.00	36,000.00
3	3	Proyecto Avícola	Desarrollo Productivo	Suabila	28		x	x					170,000.00	17,000.00
1	3	Capacitación a las mujeres organizadas en : Corte y confección, Repostería, Panadería, Artesanías y manualidades.	Desarrollo Social	Siakualaya	68		x		x		x		150,000.00	15,000.00
2	3	Compra de máquinas de coser, materiales, equipo de panadería, repostería y bisutería	Desarrollo Social	Siakualaya	68		x		x		x		360,000.00	36,000.00
3	3	Proyecto Avícola	Desarrollo Productivo	Siakualaya	68		x	x					170,000.00	17,000.00
1	3	Proyecto Avícola	Desarrollo Productivo	Kury	123		x	x	x	x			307,500.00	30,750.00
2	3	Capacitación a las mujeres organizadas en : Corte y confección, Repostería, Panadería, Artesanías y manualidades.	Desarrollo Social	Kury	123		x		x		x		150,000.00	15,000.00
1	3	Capacitación a las mujeres organizadas en : Corte y confección, Repostería, Panadería, Artesanías y manualidades.		Kalhpu Carata	14	x		x			x		150,000.00	15,000.00
2	3	Proyecto Avícola		Kalhpu Carata	14		x						35,000.00	3,500.00
1	3	Capacitación a las mujeres organizadas en : Corte y confección, Repostería, Panadería, Artesanías y manualidades.	Desarrollo Social	Tikiuraya	302		x		x		x		150,000.00	15,000.00
2	3	Compra de máquinas de coser, materiales, equipo de panadería, repostería y bisutería	Desarrollo Social	Tikiuraya	302		x		x		x		360,000.00	36,000.00
3	3	Proyecto Avícola	Desarrollo Productivo	Tikiuraya	302		x	x					755,000.00	75,500.00

1	3	Capacitación a las mujeres organizadas en : Corte y confección, Repostería, Panadería, Artesanías y manualidades.	Desarrollo Social	Liwa	42		x	x					100,000.00	10,000.00
2	3	Proyecto Avícola	Desarrollo Productivo	Liwa	42		x						105,000.00	10,500.00
1	3	Proyecto Avícola	Desarrollo Productivo	Sari Tawan	1		x						5,000.00	500.00
1	3	Proyecto Avícola	Desarrollo Productivo	Tawan Sirpi	7		x						20,000.00	2,000.00
1	3	Capacitación a las mujeres organizadas en : Corte y confección, Repostería, Panadería, Artesanías y manualidades.	Desarrollo Social	Tumtumtara	79		x						197,500.00	19,750.00
2	3	Proyecto Avícola	Desarrollo Productivo	Tumtumtara	79		x		x		x		150,000.00	15,000.00
1	3	Capacitación a las mujeres organizadas en : Corte y confección, Repostería, Panadería, Artesanías y manualidades.	Desarrollo Social	Laka Tabila	94		x	x					300,000.00	30,000.00
2	3	Proyecto Avícola	Desarrollo Productivo	Laka Tabila	94		x	x					235,000.00	23,500.00
3	3	campañas de capacitación sobre la violencia hacia las mujeres.	Desarrollo Social	Laka Tabila	94		x				x		20,000.00	2,000.00
1	3	Proyecto Avícola	Desarrollo Productivo	Ahuastigni	5		x						15,000.00	1,500.00
1	3	Capacitación a las mujeres organizadas en : Corte y confección, Repostería, Panadería, Artesanías y manualidades.	Desarrollo Social	Awaslupia	28		x		x				200,000.00	20,000.00
2	3	Proyecto Avícola	Desarrollo Productivo	Awaslupia	28		x						100,000.00	10,000.00
														-

1	3	Capacitación a las mujeres organizadas en : Corte y confección, Repostería, Panadería, Artesanías y manualidades.	Desarrollo Social	Suba	10	x		x							100,000.00	
2	3	Proyecto Avícola	Desarrollo Productivo	Suba	10		x								25,000.00	2,500.00
1	3	Capacitación a las mujeres organizadas en : Corte y confección, Repostería, Panadería, Artesanías y manualidades.	Desarrollo Social	Dakratara	55		x					x			300,000.00	30,000.00
2	3	Proyecto Avícola	Desarrollo Productivo	Dakratara	55		x								137,500.00	13,750.00
1	3	Proyecto Avícola	Desarrollo Productivo	Luur	13		x								35,000.00	3,500.00
1	3	Capacitación a las mujeres organizadas en : Corte y confección, Repostería, Panadería, Artesanías y manualidades.	Desarrollo Social	Tailyari	10		x		x			x			150,000.00	15,000.00
2	3	Proyecto Avícola	Desarrollo Productivo	Tailyari	10		x								25,000.00	2,500.00
1	3	Capacitación a las mujeres organizadas en : Corte y confección, Repostería, Panadería, Artesanías y manualidades.	Desarrollo Social	Laka Tara	25	x			x						100,000.00	10,000.00

Temática: Grupos Vulnerables Tercera Edad													
PRIORIDAD	ZONA	NOMBRE DEL PROYECTO	SECTOR DE DESARROLLO	COMUNIDAD	# DE BENEFIC	AÑO DE EJECUCION						COSTO APROXIMADO	APOORTE COMUNITARIO
						20	21	22	23	24	25		
1	3	Bono diez mil y la bolsa solidaria	Desarrollo Social	Umru	2	x	x	x	x	x	x	120,000.00	12,000.00
1	3	Bono diez mil y la bolsa solidaria	Desarrollo Social	Avibila	3	x	x	x	x	x	x	180,000.00	18,000.00
1	3	Bono diez mil y la bolsa solidaria	Desarrollo Social	Tanslaya	3	x	x	x	x	x	x	180,000.00	18,000.00
1	3	Bono diez mil y la bolsa solidaria	Desarrollo Social	Turalaya	4	x	x	x	x	x	x	240,000.00	24,000.00
1	3	Bono diez mil y la bolsa solidaria	Desarrollo Social	Usang	2	x	x	x	x	x	x	120,000.00	12,000.00
1	3	Bono diez mil y la bolsa solidaria	Desarrollo Social	Tuburus	23	x	x	x	x	x	x	1,380,000.00	138,000.00
1	3	Bono diez mil y la bolsa solidaria	Desarrollo Social	Suabila	1	x	x	x	x	x	x	60,000.00	6,000.00

1	3	Bono diez mil y la bolsa solidaria	Desarrollo Social	Siakualaya	5	x	x	x	x	x	x	300,000.00	30,000.00
1	3	Bono diez mil y la bolsa solidaria	Desarrollo Social	Kury	19	x	x	x	x	x	x	1,140,000.00	114,000.00
1	3	Bono diez mil y la bolsa solidaria	Desarrollo Social	Kalhpu Carata	3	x	x	x	x	x	x	180,000.00	18,000.00
1	3	Bono diez mil y la bolsa solidaria	Desarrollo Social	Tikiuraya	42	x	x	x	x	x	x	2,520,000.00	252,000.00
1	3	Bono diez mil y la bolsa solidaria	Desarrollo Social	Liwa	8	x	x	x	x	x	x	480,000.00	48,000.00
1	3	Bono diez mil y la bolsa solidaria	Desarrollo Social	Sari Tawan	1	x	x	x	x	x	x	60,000.00	6,000.00
1	3	Bono diez mil y la bolsa solidaria	Desarrollo Social	Tawan Sirpi	4	x	x	x	x	x	x	200,000.00	20,000.00
1	3	Bono diez mil y la bolsa solidaria	Desarrollo Social	Tumtumtara	22	x	x	x	x	x	x	1,320,000.00	132,000.00
1	3	Bono diez mil y la bolsa solidaria	Desarrollo Social	Laka Tabila	30	x	x	x	x	x	x	1,800,000.00	180,000.00
1	3	Bono diez mil y la bolsa solidaria	Desarrollo Social	Ahuastigni	4	x	x	x	x	x	x	240,000.00	24,000.00
1	3	Bono diez mil y la bolsa solidaria	Desarrollo Social	Awaslupia	8	x	x	x	x	x	x	480,000.00	48,000.00
1	3	Bono diez mil y la bolsa solidaria	Desarrollo Social	Suba	5	x	x	x	x	x	x	300,000.00	30,000.00
1	3	Bono diez mil y la bolsa solidaria	Desarrollo Social	Dakratara	24	x	x	x	x	x	x	1,440,000.00	144,000.00
1	3	Bono diez mil y la bolsa solidaria	Desarrollo Social	Luur	8	x	x	x	x	x	x	480,000.00	48,000.00
1	3	Bono diez mil y la bolsa solidaria	Desarrollo Social	Tailyari	5		x	x	x	x	x	250,000.00	25,000.00
1	3	Bono diez mil y la bolsa solidaria	Desarrollo Social	Laka Tara	5	x	x	x	x	x	x	250,000.00	25,000.00

Temática: Vivienda													
PRIORIDAD	ZONA	NOMBRE DEL PROYECTO	SECTOR DE DESARROLLO	COMUNIDAD	# DE BENEFIC	AÑO DE EJECUCION						COSTO APROXIMADO	APORTE COMUNITARIO
						20	21	22	23	24	25		
1	3	Reparación de vivienda, piso y techos dignos	Desarrollo Social	Umru	28		x	x	x	x	x	560,000.00	56,000.00
2	3	Construcción de viviendas	Desarrollo Social	Umru	10		x	x	x	x	x	1,000,000.00	100,000.00
3	3	Construcción de letrina	Desarrollo Social	Umru	28		x	x	x	x	x	140,000.00	14,000.00
1	3	Reparación de vivienda, piso y techos dignos	Desarrollo Social	Avibila	42	x	x	x				840,000.00	84,000.00
2	3	Construcción de viviendas	Desarrollo Social	Avibila	13		x	x				1,300,000.00	130,000.00
3	3	Construcción de letrina	Desarrollo Social	Avibila	42		x	x				210,000.00	21,000.00
1	3	Reparación de vivienda, piso y techos dignos	Desarrollo Social	Tanslaya	20		x	x	x	x		400,000.00	40,000.00
2	3	Construcción de viviendas	Desarrollo Social	Tanslaya	5		x	x	x	x		500,000.00	50,000.00
3	3	Construcción de letrina	Desarrollo Social	Tanslaya	20		x	x	x	x		100,000.00	10,000.00
1	3	Reparación de vivienda, piso y techos dignos	Desarrollo Social	Turalaya	20		x	x				360,000.00	36,000.00

2	3	Construcción de viviendas	Desarrollo Social	Turalaya	4		x						300,000.00	30,000.00
3	3	Construcción de letrina	Desarrollo Social	Turalaya	20		x	x					90,000.00	9,000.00
1	3	Reparación de vivienda, piso y techos dignos	Desarrollo Social	Usang	28		x	x	x	x	x		560,000.00	56,000.00
2	3	Construcción de viviendas	Desarrollo Social	Usang	10		x	x	x	x	x		1,000,000.00	100,000.00
3	3	Construcción de letrina	Desarrollo Social	Usang	28		x	x	x	x	x		140,000.00	14,000.00
1	3	Reparación de vivienda, piso y techos dignos	Desarrollo Social	Tuburus	128	x	x	x	x	x			2,560,000.00	256,000.00
2	3	Construcción de viviendas	Desarrollo Social	Tuburus	40		x	x	x	x	x		4,000,000.00	400,000.00
3	3	Construcción de letrina	Desarrollo Social	Tuburus	128		x	x	x	x	x		640,000.00	64,000.00
1	3	Reparación de vivienda, piso y techos dignos	Desarrollo Social	Suabila	28		x	x	x	x	x		560,000.00	56,000.00
2	3	Construcción de viviendas	Desarrollo Social	Suabila	10		x	x	x	x	x		1,000,000.00	100,000.00
3	3	Construcción de letrina	Desarrollo Social	Suabila	28		x	x	x	x	x		140,000.00	14,000.00
1	3	Reparación de vivienda, piso y techos dignos	Desarrollo Social	Siakualaya	68	x	x	x	x	x	x		348,000.00	34,800.00
2	3	Construcción de viviendas	Desarrollo Social	Siakualaya	17		x	x	x	x	x		1,700,000.00	170,000.00
3	3	Construcción de letrina	Desarrollo Social	Siakualaya	68		x	x	x	x	x		340,000.00	34,000.00
1	3	Reparación de vivienda, piso y techos dignos	Desarrollo Social	Kury	123		x	x	x	x	x		2,460,000.00	246,000.00
2	3	Construcción de viviendas	Desarrollo Social	Kury	38		x	x	x	x			3,800,000.00	380,000.00
3	3	Construcción de letrina	Desarrollo Social	Kury	123		x	x	x	x	x		615,000.00	61,500.00
1	3	Reparación de vivienda, piso y techos dignos	Desarrollo Social	Kalhpu Carata	14	x	x						280,000.00	28,000.00
2	3	Construcción de viviendas	Desarrollo Social	Kalhpu Carata	4		x	x					400,000.00	40,000.00
3	3	Construcción de letrina	Desarrollo Social	Kalhpu Carata	14		x						70,000.00	7,000.00
1	3	Reparación de vivienda, piso y techos dignos	Desarrollo Social	Tikiuraya	302	x	x	x	x	x	x		6,042,000.00	604,200.00
2	3	Construcción de viviendas	Desarrollo Social	Tikiuraya	68		x	x	x	x	x		6,800,000.00	680,000.00
3	3	Construcción de letrina	Desarrollo Social	Tikiuraya	302		x	x	x	x	x		1,510,000.00	151,000.00

1	3	Reparación de vivienda, piso y techos dignos	Desarrollo Social	Liwa	42		x	x	x	x	x	410,000.00	41,000.00
2	3	Construcción de viviendas	Desarrollo Social	Liwa	18		x	x	x	x	x	1,800,000.00	180,000.00
3	3	Construcción de letrina	Desarrollo Social	Liwa	42		x	x	x	x	x	210,000.00	21,000.00
1	3	Reparación de vivienda, piso y techos Dignos	Desarrollo Social	Sari Tawan	1	x						250,000.00	25,000.00
2	3	Construcción de 1 letrinas	Desarrollo Social	Sari Tawan	2		x					5,000.00	500.00
3	3	Construcción de 1 baño	Desarrollo Social	Sari Tawan	2		x					3,000.00	300.00
1	3	Reparación de vivienda, piso y techos dignos	Desarrollo Social	Tawan Sirpi	7		x	x				140,000.00	14,000.00
2	3	Construcción de viviendas	Desarrollo Social	Tawan Sirpi	2		x	x				160,000.00	16,000.00
3	3	Construcción de letrina	Desarrollo Social	Tawan Sirpi	7		x					35,000.00	3,500.00
1	3	Reparación de vivienda, piso y techos dignos	Desarrollo Social	Tumtumtara	79	x	x	x	x	x	x	1,584,000.00	158,400.00
2	3	Construcción de viviendas	Desarrollo Social	Tumtumtara	10	x	x	x	x	x	x	1,020,000.00	102,000.00
3	3	Construcción de letrina	Desarrollo Social	Tumtumtara	79	x	x	x	x	x	x	420,000.00	42,000.00
1	3	Reparación de vivienda, piso y techos dignos	Desarrollo Social	Laka Tabila	98		x	x	x	x	x	1,880,000.00	188,000.00
2	3	Construcción de viviendas	Desarrollo Social	Laka Tabila	28		x	x	x	x	x	2,800,000.00	280,000.00
3	3	Construcción de letrina	Desarrollo Social	Laka Tabila	98		x	x	x	x	x	470,000.00	47,000.00
1	3	Reparación de vivienda, piso y techos dignos	Desarrollo Social	Ahuastigni	5	x	x	x	x	x		100,000.00	10,000.00
2	3	Construcción de viviendas	Desarrollo Social	Ahuastigni	2	x	x					200,000.00	20,000.00
3	3	Construcción de letrina	Desarrollo Social	Ahuastigni	5		x	x	x	x	x	25,000.00	2,500.00
1	3	Reparación de viviendas, (piso y techos dignos)	Desarrollo Social	Awaslupia	28	x	x					560,000.00	56,000.00
2	3	Construcción de letrinas	Desarrollo Social	Awaslupia	28		x					140,000.00	14,000.00
3	3	Construcción de baños	Desarrollo Social	Awaslupia	28			x				70,000.00	7,000.00
1	3	Reparación de vivienda, piso y techos dignos	Desarrollo Social	Suba	10		x	x	x	x	x	250,000.00	25,000.00
2	3	Construcción de viviendas	Desarrollo Social	Suba	5		x	x	x	x	x	500,000.00	50,000.00

3	3	Construcción de letrina	Desarrollo Social	Suba	10		x	x	x	x	x	50,000.00	5,000.00
1	3	Reparación de vivienda, piso y techos dignos	Desarrollo Social	Dakratara	55	x	x	x	x	x	x	1,101,000.00	110,100.00
2	3	Construcción de viviendas	Desarrollo Social	Dakratara	12	x	x	x	x	x	x	1,200,000.00	120,000.00
3	3	Construcción de letrina	Desarrollo Social	Dakratara	55	x	x	x	x	x	x	276,000.00	27,600.00
1	3	Reparación de vivienda, piso y techos dignos	Desarrollo Social	Luur	13		x	x	x	x	x	280,000.00	28,000.00
2	3	Construcción de letrina	Desarrollo Social	Luur	13		x	x	x	x	x	70,000.00	7,000.00
3	3	Construcción de baño	Desarrollo Social	Luur	13		x	x	x	x	x	35,000.00	3,500.00
1	3	Reparación de vivienda, piso y techos dignos	Desarrollo Social	Tailyari	20		x	x	x	x		400,000.00	40,000.00
2	3	Construcción de viviendas	Desarrollo Social	Tailyari	5		x	x				400,000.00	40,000.00
3	3	Construcción de letrina	Desarrollo Social	Tailyari	20		x	x	x	x		100,000.00	10,000.00
1	3	Reparación de vivienda, piso y techos dignos	Desarrollo Social	Laka Tara	25	x	x	x	x	x	x	501,000.00	50,100.00
2	3	Construcción de viviendas	Desarrollo Social	Laka Tara	5		x	x	x	x	x	500,000.00	50,000.00
3	3	Construcción de letrina	Desarrollo Social	Laka Tara	25		x	x	x	x	x	125,000.00	12,500.00

Temática: Agua y Saneamiento

PRIORIDAD	ZONA	NOMBRE DEL PROYECTO	SECTOR DE DESARROLLO	COMUNIDAD	# DE BENEFIC	AÑO DE EJECUCION						COSTO APROXIMADO	APORTE COMUNITARIO
						20	21	22	23	24	25		
1	3	Construcción de 4 pozos de agua	Desarrollo Social	Umru	171		x	x	x	x		400,000.00	40,000.00
2	3	Dotación de filtros de agua	Desarrollo Social	Umru	171		x	x	x	x		14,000.00	1,400.00
3	3	Campañas de limpieza, en la comunidad	Desarrollo Social	Umru	171		x	x	x	x	x	100,000.00	10,000.00
1	3	Construcción de 6 pozo de agua	Desarrollo Social	Avibila	221	x	x					600,000.00	60,000.00
2	3	Campañas de limpieza	Desarrollo Social	Avibila	221	x	x	x	x	x	x	120,000.00	12,000.00
1	3	Construcción de 4 pozos de agua	Desarrollo Social	Tanslaya	114	x	x	x	x			400,000.00	40,000.00
2	3	Campañas de limpieza de la comunidad	Desarrollo Social	Tanslaya	114	x	x	x	x	x	x	120,000.00	12,000.00
1	3	Construcción de 2 pozos de agua	Desarrollo Social	Turalaya	136	x	x					200,000.00	20,000.00
2	3	Campañas de limpieza	Desarrollo Social	Turalaya	136	x	x	x	x	x	x	120,000.00	12,000.00
1	3	Construcción de 4 pozos de agua	Desarrollo Social	Usang	175		x	x	x	x		400,000.00	40,000.00
2	3	Dotación de filtros de agua	Desarrollo Social	Usang	175		x	x	x	x		14,000.00	1,400.00

3	3	Campañas de limpieza, en la comunidad	Desarrollo Social	Usang	175		x	x	x	x	x	100,000.00	10,000.00
1	3	Construcción de 10 pozos de agua	Desarrollo Social	Tuburus	752	x	x	x	x	x		1,000,000.00	100,000.00
2	3	Dotación de filtros de agua	Desarrollo Social	Tuburus	128	x	x	x	x	x	x	64,000.00	6,400.00
3	3	Campañas de limpieza de la comunidad	Desarrollo Social	Tuburus	752	x	x	x	x	x	x	300,000.00	30,000.00
1	3	Construcción de 4 pozos de agua	Desarrollo Social	Suabila	167		x	x	x	x		400,000.00	40,000.00
2	3	Dotación de filtros de agua	Desarrollo Social	Suabila	28		x	x	x	x	x	14,000.00	1,400.00
3	3	Campañas de limpieza, en la comunidad	Desarrollo Social	Suabila	167		x	x	x	x	x	100,000.00	10,000.00
1	3	Construcción de 7 pozos de agua	Desarrollo Social	Siakualaya	474	x	x	x	x			700,000.00	70,000.00
2	3	Campañas de limpieza en la comunidad	Desarrollo Social	Siakualaya	474	x	x	x	x	x	x	120,000.00	12,000.00
1	3	Construcción de 10 pozos de agua	Desarrollo Social	Kury	736	x	x	x	x			1,000,000.00	100,000.00
2	3	Campañas de limpieza	Desarrollo Social	Kury	736	x	x	x	x	x	x	120,000.00	12,000.00
1	3	Construcción de 4 pozos de agua	Desarrollo Social	Kalhpu Carata	84	x	x					400,000.00	40,000.00
2	3	Campañas de limpieza	Desarrollo Social	Kalhpu Carata	84	x	x	x	x	x	x	120,000.00	12,000.00
1	3	Construcción de 20 pozos de agua	Desarrollo Social	Tikiuraya	1888	x	x	x	x	x		2,000,000.00	200,000.00
2	3	Dotación de filtros de agua	Desarrollo Social	Tikiuraya	302	x	x	x	x	x		151,000.00	15,100.00
3	3	Campañas de limpieza de la comunidad	Desarrollo Social	Tikiuraya	1888	x	x	x	x	x	x	300,000.00	30,000.00
1	3	Construcción de 6 pozos de agua	Desarrollo Social	Liwa	269	x	x	x	x	x	x	600,000.00	60,000.00
2	3	Campañas de limpieza	Desarrollo Social	Liwa	269	x	x	x	x	x	x	120,000.00	12,000.00
1	3	Reparación de vivienda, piso y techos Dignos	Desarrollo Social	Sari Tawan	1	x						25,000.00	2,500.00
2	3	Construcción de 1 letrinas	Desarrollo Social	Sari Tawan	2		x					5,000.00	500.00
3	3	Construcción de 1 baño	Desarrollo Social	Sari Tawan	2		x					3,000.00	300.00
1	3	Construcción de un pozo para consumo de agua	Desarrollo Social	Tawan Sirpi	48		x					125,000.00	12,500.00
2	3	Campañas de limpieza	Desarrollo Social	Tawan Sirpi	48		x	x	x	x	x	100,000.00	10,000.00
1	3	Construcción de 6 pozos de agua	Desarrollo Social	Tumtumtara	501	x						600,000.00	60,000.00
2	3	Construcción de un crematorio	Desarrollo Social	Tumtumtara	501		x					20,000.00	2,000.00
3	3	Campañas de limpieza	Desarrollo Social	Tumtumtara	501	x	x	x	x	x	x	120,000.00	12,000.00
1	3	Construcción de 10 pozos de agua para consumo humano	Desarrollo Social	Laka Tabila	651	x	x					1,000,000.00	100,000.00
2	3	Campañas de limpieza	Desarrollo Social	Laka Tabila	651		x	x	x	x	x	200,000.00	20,000.00

1	3	Construcción de un pozo para consumo de agua	Desarrollo Social	Ahuastigni	31	x	x					150,000.00	15,000.00
2	3	Campañas de limpieza	Desarrollo Social	Ahuastigni	31	x	x	x	x	x	x	120,000.00	12,000.00
1	3	Construcción de 6 pozos de agua para consumo	Desarrollo Social	Awaslupia	179	x						600,000.00	60,000.00
2	3	Campañas de limpieza	Desarrollo Social	Awaslupia	179	x	x	x	x	x	x	120,000.00	12,000.00
1	3	Construcción de dos pozos para consumo de agua	Desarrollo Social	Suba	64	x	x					300,000.00	30,000.00
2	3	Campañas de limpieza	Desarrollo Social	Suba	64	x	x	x	x	x	x	120,000.00	12,000.00
1	3	Construcción de 10 pozos de agua para consumo humano	Desarrollo Social	Dakratara	366	x	x	x	x	x		1,500,000.00	150,000.00
1	3	Construcción de 2 pozos de agua para consumo	Desarrollo Social	Luur	66	x	x					200,000.00	20,000.00
2	3	Campañas de limpieza	Desarrollo Social	Luur	66	x	x	x	x	x	x	60,000.00	6,000.00
1	3	Construcción de 2 pozos para consumo de agua	Desarrollo Social	Tailyari	63	x	x					250,000.00	25,000.00
2	3	Campañas de limpieza	Desarrollo Social	Tailyari	63	x	x	x	x	x	x	60,000.00	6,000.00
1	3	Construcción de 5 pozos para consumo de agua y reparación de 5 existentes	Desarrollo Social	Laka Tara	149	x	x	x	x	x		750,000.00	75,000.00
2	3	Campañas de limpieza	Desarrollo Social	Laka Tara	149	x	x	x	x	x	x	120,000.00	12,000.00

Temática: Seguridad Alimentaria													
PRIORIDAD	ZONA	NOMBRE DEL PROYECTO	SECTOR DE DESARROLLO	COMUNIDAD	# DE BENEFIC	AÑO DE EJECUCION						COSTO APROXIMADO	APORTE COMUNITARIO
						20	21	22	23	24	25		
1	3	Dotación de Semillas mejorada de granos básicos	Desarrollo Productivo	Umru	28	x	x	x	x	x	x	840,000.00	84,000.00
2	3	Dotación de insumos agrícolas (fertilizantes y abono, saludables)	Desarrollo Productivo	Umru	28	x	x	x	x	x	x	240,000.00	24,000.00
3	3	Huertos familiares	Desarrollo Productivo	Umru	28	x	x	x	x	x	x	336,000.00	33,600.00
1	3	Dotación de Semillas mejorada de granos básicos	Desarrollo Productivo	Avibila	42	x	x	x	x	x	x	2,190,000.00	219,000.00
2	3	Dotación de insumos agrícolas (fertilizantes y abono, saludables)	Desarrollo Productivo	Avibila	42	x	x	x	x	x	x	150,000.00	15,000.00
3	3	Huertos familiares	Desarrollo Productivo	Avibila	42	x	x	x	x	x	x	630,000.00	63,000.00

3	3	Huertos familiares	Desarrollo Productivo	Siakualaya	68	x	x	x	x	x	x	816,000.00	81,600.00
1	3	Dotación de Semillas mejorada de granos básicos	Desarrollo Productivo	Kury	123	x	x	x	x	x	x	3,690,000.00	369,000.00
2	3	Dotación de insumos agrícolas (fertilizantes y abono, saludables)	Desarrollo Productivo	Kury	123	x	x	x	x	x	x	1,476,000.00	147,600.00
3	3	Huertos familiares	Desarrollo Productivo	Kury	123	x	x	x	x	x	x	2,214,000.00	221,400.00
1	3	Dotación de Semillas mejorada de granos básicos	Desarrollo Productivo	Kalhpu Carata	31	x	x	x	x	x	x	930,000.00	93,000.00
2	3	Dotación de insumos agrícolas (fertilizantes y abono, saludables)	Desarrollo Productivo	Kalhpu Carata	31	x	x	x	x	x	x	558,000.00	55,800.00
3	3	Huertos familiares	Desarrollo Productivo	Kalhpu Carata	14	x	x	x	x	x	x	252,000.00	25,200.00
1	3	Dotación de Semillas mejorada de granos básicos	Desarrollo Productivo	Tikiuraya	144	x	x	x	x	x	x	4,320,000.00	432,000.00
2	3	Dotación de insumos agrícolas (fertilizantes y abono, saludables)	Desarrollo Productivo	Tikiuraya	144	x	x	x	x	x	x	360,000.00	36,000.00
3	3	Huertos familiares	Desarrollo Productivo	Tikiuraya	302	x	x	x	x	x	x	2,718,000.00	271,800.00
1	3	Dotación de Semillas mejorada de granos básicos	Desarrollo Productivo	Liwa	35	x	x	x	x	x	x	270,000.00	27,000.00
2	3	Dotación de insumos agrícolas (fertilizantes y abono, saludables)	Desarrollo Productivo	Liwa	35	x	x	x	x	x	x	126,000.00	12,600.00
3	3	Huertos familiares	Desarrollo Productivo	Liwa	42	x	x	x	x	x	x	378,000.00	37,800.00
1	3	Dotación de Semillas mejorada de granos básicos	Desarrollo Productivo	Sari Tawan	2	x	x	x	x	x	x	24,000.00	2,400.00
2	3	Dotación de insumos agrícolas (fertilizantes y abono, saludables)	Desarrollo Productivo	Sari Tawan	2	x	x	x	x	x	x	24,000.00	2,400.00
3	3	Huertos familiares	Desarrollo Productivo	Sari Tawan	1	x	x	x	x	x	x	6,000.00	600.00
1	3	Dotación de Semillas mejorada de granos básicos	Desarrollo Productivo	Tawan Sirpi	7	x	x	x	x	x	x	210,000.00	21,000.00

2	3	Dotación de insumos agrícolas (fertilizantes y abono, saludables)	Desarrollo Productivo	Tawan Sirpi	7	x	x	x	x	x	x	100,000.00	10,000.00
3	3	Huertos familiares	Desarrollo Productivo	Tawan Sirpi	7	x	x	x	x	x	x	100,000.00	10,000.00
1	3	Dotación de Semillas mejorada de granos básicos	Desarrollo Productivo	Tumtumtara	79	x	x	x	x	x	x	2,370,000.00	237,000.00
2	3	Dotación de insumos agrícolas (fertilizantes y abono, saludables)	Desarrollo Productivo	Tumtumtara	79	x	x	x	x	x	x	198,000.00	19,800.00
3	3	Huertos familiares	Desarrollo Productivo	Tumtumtara	79	x	x	x	x	x	x	948,000.00	94,800.00
1	3	Dotación de Semillas mejorada de granos básicos	Desarrollo Productivo	Laka Tabila	251	x	x	x	x	x	x	3,012,000.00	301,200.00
2	3	Dotación de insumos agrícolas (fertilizantes y abono, saludables)	Desarrollo Productivo	Laka Tabila	251	x	x	x	x	x	x	2,193,000.00	219,300.00
3	3	Huertos familiares	Desarrollo Productivo	Laka Tabila	94	x	x	x	x	x	x	1,128,000.00	112,800.00
1	3	Dotación de Semillas mejorada de granos básicos	Desarrollo Productivo	Ahuastigni	23	x	x	x	x	x	x	264,000.00	26,400.00
2	3	Entrega de equipo para la pesca artesanal	Desarrollo Productivo	Ahuastigni	23	x	x	x	x	x	x	132,000.00	13,200.00
3	3	Huertos familiares	Desarrollo Productivo	Ahuastigni	5	x	x	x	x	x	x	60,000.00	6,000.00
1	3	Dotación de Semillas mejorada de granos básicos	Desarrollo Productivo	Awaslupia	28	x	x	x	x	x	x	840,000.00	84,000.00
2	3	Dotación de insumos agrícolas (fertilizantes y abono, saludables)	Desarrollo Productivo	Awaslupia	28	x	x	x	x	x	x	336,000.00	33,600.00
3	3	Huertos familiares	Desarrollo Productivo	Awaslupia	28	x	x	x	x	x	x	336,000.00	33,600.00
1	3	Dotación de Semillas mejorada de granos básicos	Desarrollo Productivo	Suba	42	x	x	x	x	x	x	630,000.00	63,000.00
2	3	Dotación de insumos agrícolas (fertilizantes y abono, saludables)	Desarrollo Productivo	Suba	42	x	x	x	x	x	x	84,000.00	8,400.00
3	3	Huertos familiares	Desarrollo Productivo	Suba	10	x	x	x	x	x	x	240,000.00	24,000.00

1	3	Dotación de Semillas mejorada de granos básicos	Desarrollo Productivo	Dakratara	281	x	x	x	x	x	x	3,372,000.00	337,200.00
2	3	Dotación de insumos agrícolas (fertilizantes y abono, saludables)	Desarrollo Productivo	Dakratara	281	x	x	x	x	x	x	3,372,000.00	337,200.00
3	3	Huertos familiares	Desarrollo Productivo	Dakratara	55	x	x	x	x	x	x	660,000.00	66,000.00
1	3	Dotación de Semillas mejorada de granos básicos	Desarrollo Productivo	Luur	11	x	x	x	x	x	x	330,000.00	33,000.00
2	3	Dotación de insumos agrícolas (fertilizantes y abono, saludables)	Desarrollo Productivo	Luur	11	x	x	x	x	x	x	198,000.00	19,800.00
3	3	Huertos familiares	Desarrollo Productivo	Luur	13	x	x	x	x	x	x	252,000.00	25,200.00
1	3	Dotación de Semillas mejorada de granos básicos	Desarrollo Productivo	Tailyari	42	x	x	x	x	x	x	630,000.00	63,000.00
2	3	Dotación de insumos agrícolas (fertilizantes y abono, saludables)	Desarrollo Productivo	Tailyari	42	x	x	x	x	x	x	300,000.00	30,000.00
3	3	Huertos familiares	Desarrollo Productivo	Tailyari	20	x	x	x	x	x	x	250,000.00	25,000.00
1	3	Dotación de Semillas mejorada de granos básicos	Desarrollo Productivo	Laka Tara	55	x	x	x	x	x	x	630,000.00	63,000.00
2	3	Dotación de insumos agrícolas (fertilizantes y abono, saludables)	Desarrollo Productivo	Laka Tara	55	x	x	x	x	x	x	84,000.00	8,400.00
3	3	Huertos familiares	Desarrollo Productivo	Laka Tara	25	x	x	x	x	x	x	240,000.00	24,000.00

Temática: Infraestructura Social													
PRIORIDAD	ZONA	NOMBRE DEL PROYECTO	SECTOR DE DESARROLLO	COMUNIDAD	# DE BENEFIC	AÑO DE EJECUCION						COSTO APROXIMADO	APORTE COMUNITARIO
						20	21	22	23	24	25		
1	3	Construcción de carretera de Umru hacia Laka Tabila	Infraestructura Social	Umru	171	x	x	x	x	x	x	1,200,000.00	120,000.00
2	3	Electrificación con paneles solares	Infraestructura Social	Umru	28		x	x	x	x	x	700,000.00	70,000.00
3	3	Construcción de lomo de caballo	Infraestructura Social	Umru	171		x	x				600,000.00	60,000.00

1	3	Proyecto de limpieza y apertura del rio Suba-Tigni de Abibila a Suba	Infraestructura Social	Avibila	221	x	x	x	x			1,000,000.00	100,000.00
2	3	Electrificación con paneles solares	Infraestructura Social	Avibila	42		x	x	x	x		1,050,000.00	105,000.00
3	3	Construcción de áreas de recreación	Infraestructura Social	Avibila	221		x	x	x			1,500,000.00	150,000.00
1	3	Construcción de carretera hasta Tuburus	Infraestructura Social	Tanslaya	114	x	x	x	x			1,000,000.00	100,000.00
2	3	Electrificación con paneles solares	Infraestructura Social	Tanslaya	20		x	x	x	x	x	450,000.00	45,000.00
3	3	Construcción de puente 90 pies	Infraestructura Social	Tanslaya	114		x	x	x	x		500,000.00	50,000.00
1	3	Construcción de carretera de Turalaya a Tikiuraya	Infraestructura Social	Turalaya	136	x	x	x	x	x		1,500,000.00	150,000.00
2	3	Electrificación con paneles solares	Infraestructura Social	Turalaya	20		x	x				500,000.00	50,000.00
3	3	Construcción de carretera de Turalaya hacia Sih Honduras	Infraestructura Social	Turalaya	136		x	x	x	x	x	1,500,000.00	150,000.00
1	3	Construcción de carretera hacia Tikiuraya	Infraestructura Social	Usang	175	x	x	x	x	x	x	1,200,000.00	120,000.00
2	3	Electrificación con paneles solares	Infraestructura Social	Usang	28		x	x	x	x	x	700,000.00	70,000.00
3	3	Construcción de 10 puentes	Infraestructura Social	Usang	175		x	x	x	x	x	3,500,000.00	350,000.00
1	3	Limpieza del rio Subatigni, desde Tuburus hasta Avibila	Infraestructura Social	Tuburus	752	x	x	x	x	x	x	500,000.00	50,000.00
2	3	Construcción de dos puentes 80 y 110 pies (desde Tuburus hacia Suba)	Infraestructura Social	Tuburus	752		x	x	x	x		950,000.00	95,000.00
3	3	Electrificación con paneles solares	Infraestructura Social	Tuburus	128		x	x	x	x	x	3,200,000.00	320,000.00
1	3	Construcción de carretera hacia Tuburus	Infraestructura Social	Suabila	167	x	x	x	x	x	x	1,200,000.00	120,000.00
2	3	Electrificación con paneles solares	Infraestructura Social	Suabila	28		x	x	x	x	x	700,000.00	70,000.00

3	3	Construcción de un puente sobre rio Kawi 80 pies	Infraestructura Social	Suabila	167		x	x					600,000.00	60,000.00
1	3	Construcción de carretera de Siakualaya - Liwa	Infraestructura Social	Siakualaya	474	x	x	x	x	x	x		1,500,000.00	150,000.00
2	3	Electrificación con paneles solares	Infraestructura Social	Siakualaya	68		x	x	x	x	x		1,700,000.00	170,000.00
3	3	Construcción de un puente de 30 mts. Aproximadamente entre Siakualaya y Tikiuraya	Infraestructura Social	Siakualaya	474		x	x					600,000.00	60,000.00
1	3	Electrificación con paneles solares	Infraestructura Social	Kury	123	x	x	x	x	x	x		3,075,000.00	307,500.00
2	3	Construcción de la carretera Kuri - Suba	Infraestructura Social	Kury	736	x	x	x	x	x	x		3,000,000.00	300,000.00
3	3	Construcción de tres puentes de 130 pies aproximadamente C/U.	Infraestructura Social	Kury	736		x	x	x				1,800,000.00	180,000.00
1	3	Construcción de dos puentes de 80 pies aproximadamente c/u.	Infraestructura Social	Kalhpu Carata	84	x	x						1,000,000.00	100,000.00
2	3	Electrificación con paneles solares	Infraestructura Social	Kalhpu Carata	14		x	x					350,000.00	35,000.00
3	3	Construcción de lomo de caballo desde la comunidad de Karata hasta la comunidad de Kanku	Infraestructura Social	Kalhpu Carata	84		x	x	x	x			1,500,000.00	150,000.00
1	3	Construcción de carretera Tikiuraya-Tumtumtara	Infraestructura Social	Tikiuraya	1888	x	x	x	x	x	x		1,500,000.00	150,000.00
2	3	Construcción de carretera Tikiuraya - Kuri	Infraestructura Social	Tikiuraya	1888	x	x	x	x	x	x		1,500,000.00	150,000.00
3	3	Electrificación con paneles solares	Infraestructura Social	Tikiuraya	302		x	x	x	x	x		7,550,000.00	755,000.00
1	3	Continuación de la construcción del canal Salhkan	Infraestructura Social	Liwa	269		x	x	x	x	x		700,000.00	70,000.00
2	3	Electrificación con paneles solares	Infraestructura Social	Liwa	269		x	x	x	x			1,050,000.00	105,000.00
3	3	Construcción de tres puentes peatonales colgantes sobre el rio Liwa 120 mts. X 2 mts.	Infraestructura Social	Liwa	269		x	x	x				1,500,000.00	150,000.00

1	3	Construcción de un lomo de caballo entre las comunidades de Sari Tawan y Tabila, de 200 mts. Aproximadamente.	Infraestructura Social	Sari Tawan	9	x										250,000.00	25,000.00
2	3	Electrificación con paneles solares	Infraestructura Social	Sari Tawan	9		x									225,000.00	22,500.00
3	3	Continuación de la construcción del canal Salhkan	Infraestructura Social	Sari Tawan	9		x	x	x	x	x					500,000.00	50,000.00
1	3	Limpieza del canal que comunica hacia la comunidad	Infraestructura Social	Tawan Sirpi	48		x	x	x	x						100,000.00	10,000.00
2	3	Electrificación	Infraestructura Social	Tawan Sirpi	7		x	x								180,000.00	18,000.00
1	3	Continuación de la construcción del canal de Salhkan	Infraestructura Social	Tumtumtara	501		x	x	x	x	x					1,000,000.00	100,000.00
2	3	Construcción de centro de salud equipado	Infraestructura Social	Tumtumtara	501		x	x								2,500,000.00	250,000.00
3	3	Electrificación con paneles solares	Infraestructura Social	Tumtumtara	79											1,975,000.00	197,500.00
1	3	Continuación con el dragado del canal de Salhkan	Infraestructura Social	Laka Tabila	651	x	x	x	x	x	x					600,000.00	60,000.00
2	3	Electrificación	Infraestructura Social	Laka Tabila	94		x	x	x	x	x					2,350,000.00	235,000.00
3	3	Construcción de lomo de caballo hasta el cementerio	Infraestructura Social	Laka Tabila	651		x	x	x	x	x					600,000.00	60,000.00
1	3	Construcción de lomo de caballo	Infraestructura Social	Ahuastigni	31	x	x									50,000.00	5,000.00
2	3	Electrificación	Infraestructura Social	Ahuastigni	5		x									125,000.00	12,500.00
1	3	Continuación de dragado de canal zona Laka llano, con sus respectivos desvíos.	Infraestructura Social	Awaslupia	179		x	x	x	x	x					500,000.00	50,000.00

2	3	Construcción de lomo de caballo desde la comunidad de Laka Tabila hasta la comunidad de Ahwaslupia. Con sus respectivos desvíos	Infraestructura Social	Awaslupia	179		x	x	x	x	x	1,000,000.00	100,000.00
3	3	Proyecto de electrificación de la comunidad (paneles solares)	Infraestructura Social	Awaslupia	28		x	x	x	x	x	700,000.00	70,000.00
1	3	Construcción de Jardín de niños	Infraestructura Social	Suba	32	x						850,000.00	85,000.00
2	3	Electrificación	Infraestructura Social	Suba	10	x						250,000.00	25,000.00
3	3	Construcción de lomo de caballo entre Suba y Liwa	Infraestructura Social	Suba	64		x					250,000.00	25,000.00
1	3	Continuación con la construcción del canal de Salhkan	Infraestructura Social	Dakratara	366		x	x	x	x	x	600,000.00	60,000.00
2	3	Electrificación	Infraestructura Social	Dakratara	55		x	x				1,375,000.00	137,500.00
3	3	Construcción de un puente peatonal que comunique a Dakratara con la comunidad de Olancho.	Infraestructura Social	Dakratara	366		x					700,000.00	70,000.00
1	3	Continuación de la construcción del canal Salhkan	Infraestructura Social	Luur	13		x	x	x	x	x	500,000.00	50,000.00
2	3	Electrificación con paneles solares	Infraestructura Social	Luur	13		x					350,000.00	35,000.00
1	3	Construcción de Jardín de niños	Infraestructura Social	Tailyari	25		x	x				850,000.00	85,000.00
2	3	Electrificación	Infraestructura Social	Tailyari	10		x	x				250,000.00	25,000.00
3	3	Construcción de un puente aéreo entre las comunidades de Tailyari y Laka Tabila	Infraestructura Social	Tailyari	63			x	x			800,000.00	80,000.00
1	3	Construcción de Jardín de niños	Infraestructura Social	Laka Tara	30	x						850,000.00	85,000.00
2	3	Electrificación	Infraestructura Social	Laka Tara	25	x						625,000.00	62,500.00
3	3	Construcción de 2 aulas	Infraestructura Social	Laka Tara	149		x					800,000.00	80,000.00

PLAN ZONAL TERRITORIAL ZONA Nº - 4
CONCEJO TERRITORIAL FINZMOS

Comunidades:	
Mistruk	Mabita
Sirsirtara	Suhi
Sudin	Rus-rus
Buena Vista	Leimus
Wauplaya	Wis-wis
Mocoron	Corinto
Salto	Kahka Yari
Rondin	
Pranza	

Temática: Ordenamiento Territorial													
PRIORIDAD	ZONA	NOMBRE DEL PROYECTO	SECTOR DE DESARROLLO	COMUNIDAD	# DE BENEFIC	AÑO DE EJECUCION						COSTO APROXIMADO	APORTE COMUNITARIO
						20	21	22	23	24	25		
1	4	Delimitar zonas propensas a incendios (Rondas)	Desarrollo Social	Mistruk	480		x	x				25,000.00	2,500.00
2	4	Señalizar las zonas propensas a deslaves e inundaciones	Desarrollo Social	Mistruk	480		x	x				25,000.00	2,500.00
3	4	Delimitar zonas de producción agrícola	Desarrollo Productivo	Mistruk	480		x	x				25,000.00	2,500.00
1	4	Delimitar zonas propensas a incendios (Rondas)	Desarrollo Social	Sirsirtara	815		x	x				25,000.00	2,500.00
2	4	Señalizar las zonas propensas a deslaves e inundaciones	Desarrollo Social	Sirsirtara	815		x	x				25,000.00	2,500.00
3	4	Delimitar zonas de producción agrícola	Desarrollo Productivo	Sirsirtara	815		x	x				25,000.00	2,500.00
1	4	Delimitar zonas propensas a incendios (Rondas)	Desarrollo Social	Sudin	22		x	x				25,000.00	2,500.00
2	4	Señalizar las zonas propensas a deslaves e inundaciones	Desarrollo Social	Sudin	22		x	x				25,000.00	2,500.00

3	4	Delimitar zonas de producción agrícola	Desarrollo Productivo	Sudin	22		x	x					25,000.00	2,500.00
1	4	Delimitar zonas propensas a incendios (Rondas)	Desarrollo Social	Buena Vista	123		x	x					100,000.00	10,000.00
2	4	Señalizar las zonas propensas a deslaves e inundaciones	Desarrollo Social	Buena Vista	123		x	x					100,000.00	10,000.00
3	4	Delimitar zonas de producción agrícola	Desarrollo Productivo	Buena Vista	123		x	x					100,000.00	10,000.00
1	4	Delimitar zonas propensas a incendios (Rondas)	Desarrollo Social	Wauplaya	215		x	x					200,000.00	200,000.00
2	4	Señalizar las zonas propensas a deslaves e inundaciones	Desarrollo Social	Wauplaya	215		x	x					200,000.00	20,000.00
3	4	Delimitar zonas de producción agrícola	Desarrollo Productivo	Wauplaya	215		x	x					200,000.00	20,000.00
							x	x						
1	4	Delimitar zonas propensas a incendios (Rondas)	Desarrollo Social	Mocoron	995		x	x					25,000.00	2,500.00
2	4	Señalizar las zonas propensas a deslaves e inundaciones	Desarrollo Social	Mocoron	995		x	x					25,000.00	2,500.00
3	4	Delimitar zonas de producción agrícola	Desarrollo Productivo	Mocoron	995		x	x					25,000.00	2,500.00
1	4	Delimitar zonas propensas a incendios (Rondas)	Desarrollo Social	Salto	36		x	x					25,000.00	2,500.00
2	4	Señalizar las zonas propensas a deslaves e inundaciones	Desarrollo Social	Salto	36		x	x					25,000.00	2,500.00
3	4	Delimitar zonas de producción agrícola	Desarrollo Productivo	Salto	36		x	x					25,000.00	2,500.00
1	4	Delimitar zonas propensas a incendios (Rondas)	Desarrollo Social	Rondin	215		x	x					200,000.00	20,000.00
2	4	Señalizar las zonas propensas a deslaves e inundaciones	Desarrollo Social	Rondin	215		x	x					200,000.00	20,000.00
3	4	Delimitar zonas de producción agrícola	Desarrollo Productivo	Rondin	215		x	x					200,000.00	20,000.00

1	4	Delimitar zonas propensas a incendios (Rondas)	Desarrollo Social	Pranza	353		x	x					25,000.00	2,500.00
2	4	Señalizar las zonas propensas a deslaves e inundaciones	Desarrollo Social	Pranza	353		x	x					25,000.00	2,500.00
3	4	Delimitar zonas de producción agrícola	Desarrollo Productivo	Pranza	353		x	x					25,000.00	2,500.00
1	4	Delimitar zonas propensas a incendios (Rondas)	Desarrollo Social	Mabita	81		x	x					25,000.00	2,500.00
2	4	Señalizar las zonas propensas a deslaves e inundaciones	Desarrollo Social	Mabita	81		x	x					25,000.00	2,500.00
3	4	Delimitar zonas de producción agrícola	Desarrollo Productivo	Mabita	81		x	x					25,000.00	2,500.00
1	4	Delimitar zonas propensas a incendios (Rondas)	Desarrollo Social	Suhi	729		x	x					25,000.00	2,500.00
2	4	Señalizar las zonas propensas a deslaves e inundaciones	Desarrollo Social	Suhi	729		x	x					25,000.00	2,500.00
3	4	Delimitar zonas de producción agrícola	Desarrollo Productivo	Suhi	729		x	x					25,000.00	2,500.00
1	4	Delimitar zonas propensas a incendios (Rondas)	Desarrollo Social	Rus-rus	81		x	x					25,000.00	2,500.00
2	4	Señalizar las zonas propensas a deslaves e inundaciones	Desarrollo Social	Rus-rus	81		x	x					25,000.00	2,500.00
3	4	Delimitar zonas de producción agrícola	Desarrollo Productivo	Rus-rus	81		x	x					25,000.00	2,500.00
1	4	Delimitar zonas propensas a incendios (Rondas)	Desarrollo Social	Leimus	26		x	x					25,000.00	2,500.00
2	4	Señalizar las zonas propensas a deslaves e inundaciones	Desarrollo Social	Leimus	26		x	x					25,000.00	2,500.00
3	4	Delimitar zonas de producción agrícola	Desarrollo Productivo	Leimus	26		x	x					25,000.00	2,500.00
1	4	Delimitar zonas propensas a incendios (Rondas)	Desarrollo Social	Wis-Wis	48		x	x					25,000.00	2,500.00
2	4	Señalizar las zonas propensas a deslaves e inundaciones	Desarrollo Social	Wis-Wis	48		x	x					25,000.00	2,500.00

3	4	Delimitar zonas de producción agrícola	Desarrollo Productivo	Wis-Wis	48		x	x					25,000.00	2,500.00
1	4	Delimitar zonas propensas a incendios (Rondas)	Desarrollo Social	Corinto	207		x	x					25,000.00	2,500.00
2	4	Señalizar las zonas propensas a deslaves e inundaciones	Desarrollo Social	Corinto	207		x	x					25,000.00	2,500.00
3	4	Delimitar zonas de producción agrícola	Desarrollo Productivo	Corinto	207		x	x					25,000.00	2,500.00
1	4	Delimitar zonas propensas a incendios (Rondas)	Desarrollo Social	Kahka Yari	29		x	x					25,000.00	2,500.00
2	4	Señalizar las zonas propensas a deslaves e inundaciones	Desarrollo Social	Kahka Yari	29		x	x					25,000.00	2,500.00
3	4	Delimitar zonas de producción agrícola	Desarrollo Productivo	Kahka Yari	29		x	x					25,000.00	2,500.00

Temática: Salud y Nutrición

PRIORIDAD	ZONA	NOMBRE DEL PROYECTO	SECTOR DE DESARROLLO	COMUNIDAD	# DE BENEFIC	AÑO DE EJECUCION						COSTO APROXIMADO	APORTE COMUNITARIO
						20	21	22	23	24	25		
1	4	Construcción de centro de salud	Infraestructura Social	Mistruk	480	x	x	x	x			2,000,000.00	200,000.00
2	4	Dotación de medicamentos	Desarrollo Social	Mistruk	480		x	x	x	x	x	1,500,000.00	150,000.00
3	4	Construcción de un pozo de agua P/centro de salud	Desarrollo Social	Mistruk	480		x					150,000.00	15,000.00
1	4	Ampliación del centro de salud	Infraestructura Social	Sirsirtara	815	x	x	x	x			800,000.00	80,000.00
2	4	Construcción de clínica materna	Infraestructura Social	Sirsirtara	815		x	x	x	x		2,000,000.00	200,000.00
3	4	Dotación de medicamentos	Desarrollo Social	Sirsirtara	815		x	x	x	x	x	2,500,000.00	250,000.00
1	4	Dotación de un botiquín (primeros auxilios)	Desarrollo Social	Sudin	22	x	x	x	x	x	x	300,000.00	30,000.00
2	4	Brigadas médicas a la comunidad	Desarrollo Social	Sudin	22		x		x		x	150,000.00	15,000.00
1	4	Dotación de un botiquín (primeros auxilios)	Desarrollo Social	Buena Vista	123	x	x	x	x	x	x	300,000.00	30,000.00
2	4	Brigadas médicas a la comunidad	Desarrollo Social	Buena Vista	123		x		x		x	150,000.00	15,000.00

1	4	Construcción de un centro de salud equipado	Infraestructura Social	Wauplaya	215	x	x	x	x	x	X	3,000,000.00	300,000.00
2	4	Asignación de personal (médicos y enfermeras)	Desarrollo Social	Wauplaya	215	x	x	x	x	x	x	5,460,000.00	546,000.00
3	4	Dotación de medicamentos centro de salud	Desarrollo Social	Wauplaya	215		x	x	x	x	x	2,500,000.00	250,000.00
1	4	Construcción de una casa materno infantil	Infraestructura Social	Mocoron	995		x	x				1,250,000.00	125,000.00
2	4	Construcción de una clínica de odontología	Infraestructura Social	Mocoron	995		x	x				1,250,000.00	125,000.00
3	4	Equipar y Contratación de especialistas en el área de laboratorio.	Desarrollo Social	Mocoron	995		x	x	x	x	x	2,800,000.00	280,000.00
1	4	Dotar de un Botiquín de medicamentos básicos a la Comunidad	Desarrollo Social	Salto	36	x	x	x	x	x	x	180,000.00	18,000.00
2	4	Brigadas de fumigación abatización y limpieza	Desarrollo Social	Salto	36	x	x	x	x	x	x	60,000.00	6,000.00
3	4	Realizar brigadas médicas periódicamente a la comunidad	Desarrollo Social	Salto	36	x		x		x	X	200,000.00	20,000.00
1	4	Construcción de un centro de salud equipado	Infraestructura Social	Wauplaya	215	x	x	x	x	x	X	3,000,000.00	300,000.00
2	4	Asignación de personal (médicos y enfermeras)	Desarrollo Social	Wauplaya	215	x	x	x	x	x	x	5,460,000.00	546,000.00
3	4	Dotación de medicamentos centro de salud	Desarrollo Social	Wauplaya	215		x	x	x	x	x	2,500,000.00	250,000.00
1	4	Construcción de centro de salud equipado	Infraestructura Social	Pranza	353	x	x	x	x	x		2,500,000.00	250,000.00
2	4	Construcción de sistema de energía	Desarrollo Social	Pranza	353	x	x					150,000.00	15,000.00
3	4	Dotación de medicamentos	Desarrollo Social	Pranza	353	x	x	x	x	x	x	3,000,000.00	300,000.00
1	4	Construcción de centro de salud	Infraestructura Social	Mabita	81		x	x	x	x		2,500,000.00	250,000.00

2	4	Dotación de una ambulancia	Desarrollo Social	Mabita	81		x	x	x	x	x	200,000.00	20,000.00
3	4	Brigadas médicas a la comunidad	Desarrollo Social	Mabita	81		x	x				500,000.00	50,000.00
1	4	Dotación de una ambulancia comunitaria	Desarrollo Social	Suhi	729	x	x					250,000.00	25,000.00
2	4	Reconstrucción del centro de salud	Infraestructura Social	Suhi	729	x	x	x	x	x	x	1,200,000.00	120,000.00
3	4	Construcción de un laboratorio de odontología equipado.	Infraestructura Social	Suhi	729		x	x				1,000,000.00	100,000.00
1	4	Dotación de una ambulancia	Desarrollo Social	Rus-rus	109	x	x					250,000.00	25,000.00
2	4	Reconstrucción del hospital	Infraestructura Social	Rus-rus	109	x	x	x	x			1,000,000.00	100,000.00
3	4	Dotación de medicamentos	Desarrollo Social	Rus-rus	109	x	x	x	x	x	x	2,400,000.00	240,000.00
1	4	Dotación de una ambulancia	Desarrollo Social	Leimus	26	x	x					200,000.00	20,000.00
2	4	Construcción de centro de salud.	Infraestructura Social	Leimus	26	x	x	x	x	x		1,000,000.00	100,000.00
3	4	Dotación de medicamentos	Desarrollo Social	Leimus	26	x	x	x	x	x	x	600,000.00	60,000.00
1	4	Construcción de una casa para los COL-VOL	Infraestructura Social	Wis-Wis	48		x	x				250,000.00	25,000.00
2	4	Capacitación para los COL-VOL	Desarrollo Social	Wis-Wis	48		x		x		x	30,000.00	3,000.00
3	4	Dotación de un botiquín comunitario	Desarrollo Social	Wis-Wis	48		x	x	x	x	x	250,000.00	25,000.00
1	4	Construcción de centro de salud, equipado	Infraestructura Social	Corinto	207		x	x	x	x	x	2,500,000.00	250,000.00
2	4	Dotación de una ambulancia	Desarrollo Social	Corinto	207		x	x				200,000.00	20,000.00
3	4	Capacitación de parteras	Desarrollo Social	Corinto	207		x				x	20,000.00	2,000.00
1	4	Dotación de un botiquín comunitario	Desarrollo Social	Kahka Yari	29	x	x	x	x	x	x	300,000.00	30,000.00
2	4	Capacitación de parteras	Desarrollo Social	Kahka Yari	29		x				x	10,000.00	10,000.00
3	4	Dotación de ambulancia	Desarrollo Social	Kahka Yari	29		x	x				200,000.00	20,000.00

Temática: Educación													
PRIORIDAD	ZONA	NOMBRE DEL PROYECTO	SECTOR DE DESARROLLO	COMUNIDAD	# DE BENEFIC	AÑO DE EJECUCION						COSTO APROXIMADO	APORTE COMUNITARIO
						20	21	22	23	24	25		
1	4	Ampliación del jardín de niños	Infraestructura Social	Mistruk	227		x	x				500,000.00	50,000.00

2	4	Dotación de material didáctico	Desarrollo Social	Mistruk	227		x		x		x	150,000.00	15,000.00
3	4	Dotación de mobiliario y equipo para el centro educativo	Desarrollo Social	Mistruk	227		x		x		x	150,000.00	15,000.00
1	4	Reparación y reconstrucción del centro educativo	Infraestructura Social	Sirsirtara	381		x	x	x	x		200,000.00	20,000.00
2	4	Electrificación del centro de educación	Desarrollo Social	Sirsirtara	381		x	x	x			150,000.00	15,000.00
3	4	Dotación de mobiliario y equipo	Desarrollo Social	Sirsirtara	381		x		x		x	150,000.00	15,000.00
1	4	Construcción de jardín de niños	Infraestructura Social	Sudin	11		x	x				500,000.00	50,000.00
2	4	Dotación de material didáctico	Desarrollo Social	Sudin	11		x		x		x	45,000.00	4,500.00
3	4	Dotación de mobiliario y equipo	Desarrollo Social	Sudin	11		x		x		x	45,000.00	4,500.00
1	4	Construcción de un CEB-SAT	Infraestructura Social	Buena Vista	54		x	x	x	x		1,500,000.00	150,000.00
2	4	Construcción de jardín de niños	Infraestructura Social	Buena Vista	54		x	x	x	x	x	1,000,000.00	100,000.00
3	4	Construcción de letrinas lavables en el CEB. y en el jardín de niños	Desarrollo Social	Buena Vista	54		x					50,000.00	5,000.00
1	4	Construcción de una escuela 6 aulas	Infraestructura Social	Wauplaya	84		x	x	x	x		1,500,000.00	150,000.00
2	4	Construcción de jardín de niños	Infraestructura Social	Wauplaya	84		x	x	x	x	x	1,000,000.00	100,000.00
3	4	Dotación de mobiliario y equipo para los centros educativos	Desarrollo Social	Wauplaya	84		x	x	x	x	x	400,000.00	40,000.00
1	4	Construcción de un edificio para bachillerato sostenible	Infraestructura Social	Mocoron	436		x	x				800,000.00	80,000.00
2	4	Construcción de un anexo a la escuela para laboratorio de ciencias naturales	Infraestructura Social	Mocoron	436		x	x				800,000.00	80,000.00
3	4	Construcción de un auditorio	Infraestructura Social	Mocoron	436		x	x				3,000,000.00	300,000.00
1	4	Construcción de un Jardín de niños	Infraestructura Social	Salto	15	x						500,000.00	50,000.00

2	4	Dotación de mobiliarios y equipos necesario el centro educativo	Desarrollo Social	Salto	15	x							15,000.00	1,500.00
3	4	Becas y programas de estudio a distancia	Desarrollo Social	Salto	2	x	x	x	x	x	x		288,000.00	28,800.00
1	4	Construcción de un CEB.	Infraestructura Social	Rondin	112		x	x	x	x			1,500,000.00	150,000.00
2	4	Construcción de jardín de niños	Infraestructura Social	Rondin	112		x	x	x	x	x		1,000,000.00	100,000.00
3	4	Dotación de mobiliario y equipo para los centros educativos	Desarrollo Social	Rondin	112		x	x	x	x	x		400,000.00	40,000.00
1	4	Construcción de un CEB equipado	Infraestructura Social	Pranza	152	x	x	x					3,000,000.00	300,000.00
2	4	Construcción de jardín de niños	Infraestructura Social	Pranza	152		x	x					1,500,000.00	150,000.00
3	4	Compra de mobiliario para el centro educativo	Desarrollo Social	Pranza	152		x				x		300,000.00	30,000.00
1	4	Construcción de escuela	Infraestructura Social	Mabita	43		x	x	x	x			2,000,000.00	200,000.00
2	4	Construcción de jardín de niños	Infraestructura Social	Mabita	43		x	x					1,000,000.00	100,000.00
3	4	Compra de mobiliario para el centro educativo	Desarrollo Social	Mabita	43		x		x		x		150,000.00	15,000.00
1	4	Reconstrucción de la escuela	Infraestructura Social	Suhi	339	x	x	x					600,000.00	60,000.00
2	4	Construcción de tres aulas	Infraestructura Social	Suhi	339		x	x	x				1,050,000.00	105,000.00
3	4	Reconstrucción del jardín de niños	Infraestructura Social	Suhi	339		x	x					300,000.00	30,000.00
1	4	Reconstrucción de la escuela	Infraestructura Social	Rus-rus	51	x	x	x					1,500,000.00	150,000.00
2	4	Reconstrucción del jardín de niños	Infraestructura Social	Rus-rus	51	x	x						500,000.00	50,000.00
3	4	Dotación de mobiliario y equipo para el centro educativo	Desarrollo Social	Rus-rus	51		x		x		x		300,000.00	30,000.00
1	4	Reparación de la escuela	Infraestructura	Leimus	10		x	x					500,000.00	50,000.00

			Social										
2	4	Dotación de material didáctico	Desarrollo Social	Leimus	10		x		x		x	75,000.00	7,500.00
3	4	Compra de mobiliario para el centro educativo	Desarrollo Social	Leimus	10		x				x	20,000.00	2,000.00
1	4	Construcción de una escuela	Infraestructura Social	Wis-Wis	22		x	x				500,000.00	50,000.00
2	4	Construcción de jardín de niños	Infraestructura Social	Wis-Wis	22		x	x				500,000.00	50,000.00
3	4	Dotación de mobiliario para el centro educativo	Desarrollo Social	Wis-Wis	22		x				x	50,000.00	5,000.00
1	4	Reconstrucción de la escuela	Infraestructura Social	Corinto	98	x	x	x				600,000.00	60,000.00
2	4	Construcción de jardín de niños	Infraestructura Social	Corinto	98		x	x				800,000.00	80,000.00
3	4	Dotación de mobiliario para el centro educativo (escuela y jardín)	Desarrollo Social	Corinto	98		x				x	200,000.00	20,000.00
1	4	Construcción de jardín de niños	Infraestructura Social	Kahka Yari	13	x	x					850,000.00	85,000.00
2	4	Construcción de escuela	Infraestructura Social	Kahka Yari	13		x	x				1,000,000.00	100,000.00
3	4	Dotación de mobiliario para el centro educativo (escuela y jardín)	Desarrollo Social	Kahka Yari	13		x		x		x	60,000.00	6,000.00

Temática: Recursos Naturales y Ambiente													
PRIORIDAD	ZONA	NOMBRE DEL PROYECTO	SECTOR DE DESARROLLO	COMUNIDAD	# DE BENEFIC	AÑO DE EJECUCION					COSTO APROXIMADO	APORTE COMUNITARIO	
						20	21	22	23	24			25
1	4	Construcción de un crematorio	Desarrollo Social	Mistruk	480		x	x				50,000.00	5,000.00
2	4	Dotación de eco fogones	Desarrollo Social	Mistruk	81		x	x	x	x	x	405,000.00	40,500.00
1	4	Construcción de un crematorio	Desarrollo Social	Sirsirtara	815		x	x				20,000.00	2,000.00
2	4	Dotación de eco fogones	Desarrollo Social	Sirsirtara	157		x	x	x	x	x	785,000.00	78,500.00
1	4	Construcción de un crematorio	Desarrollo Social	Sudin	22		x					20,000.00	2,000.00
2	4	Dotación de eco fogones	Desarrollo Social	Sudin	2		x					10,000.00	1,000.00
1	4	Construcción de un crematorio	Desarrollo Social	Buena Vista	123		x	x				100,000.00	10,000.00

2	4	Dotación de eco fogones	Desarrollo Social	Buena Vista	29		x	x	x	x	x		145,000.00	14,500.00
1	4	Construcción de un crematorio	Desarrollo Social	Wauplaya	215		x	x					100,000.00	10,000.00
2	4	Dotación de eco fogones	Desarrollo Social	Wauplaya	40		x	x	x	x	x		160,000.00	16,000.00
1	4	Construcción de un crematorio	Desarrollo Social	Mocoron	995		x						100,000.00	10,000.00
2	4	Reforestación de las principales fuentes de agua	Desarrollo Social	Mocoron	995		x	x	x	x	x		500,000.00	50,000.00
1	4	Construcción de un crematorio	Desarrollo Social	Salto	36		x						20,000.00	2,000.00
2	4	Dotación de eco fogones	Desarrollo Social	Salto	5		x						25,000.00	2,500.00
1	4	Construcción de un crematorio	Desarrollo Social	Rondin	215		x	x					100,000.00	10,000.00
2	4	Dotación de eco fogones	Desarrollo Social	Rondin	33		x	x	x	x	x		160,000.00	16,000.00
1	4	Construcción de un crematorio	Desarrollo Social	Pranza	353		x	x					20,000.00	2,000.00
2	4	Dotación de eco fogones	Desarrollo Social	Pranza	65		x	x	x	x	x		325,000.00	32,500.00
1	4	Construcción de un crematorio	Desarrollo Social	Mabita	81		x	x					20,000.00	2,000.00
2	4	Dotación de eco fogones	Desarrollo Social	Mabita	18		x	x	x	x	x		100,000.00	10,000.00
1	4	Construcción de un crematorio	Desarrollo Social	Suhi	729		x	x					20,000.00	2,000.00
2	4	Dotación de eco fogones	Desarrollo Social	Suhi	126		x	x	x	x	x		630,000.00	63,000.00
1	4	Construcción de un crematorio	Desarrollo Social	Rus-rus	109		x	x					20,000.00	2,000.00
2	4	Dotación de eco fogones	Desarrollo Social	Rus-rus	22		x	x	x	x	x		110,000.00	11,000.00
1	4	Construcción de un crematorio	Desarrollo Social	Leimus	26		x	x					20,000.00	2,000.00
2	4	Dotación de eco fogones	Desarrollo Social	Leimus	26		x						35,000.00	3,500.00
1	4	Construcción de un crematorio	Desarrollo Social	Wis-Wis	49		x	x					20,000.00	2,000.00
2	4	Dotación de eco fogones	Desarrollo Social	Wis-Wis	9		x	x					45,000.00	4,500.00
1	4	Construcción de un crematorio	Desarrollo Social	Corinto	207		x	x					20,000.00	2,000.00
2	4	Dotación de eco fogones	Desarrollo Social	Corinto	34		x	x	x	x	x		170,000.00	17,000.00
1	4	Construcción de un crematorio	Desarrollo Social	Kahka Yari	29		x	x					20,000.00	2,000.00
2	4	Dotación de eco fogones	Desarrollo Social	Kahka Yari	4		x	x					20,000.00	2,000.00

Temática: Grupos Vulnerables, Niñez													
PRIORIDAD	ZONA	NOMBRE DEL PROYECTO	SECTOR DE DESARROLLO	COMUNIDAD	# DE BENEFIC	AÑO DE EJECUCION						COSTO APROXIMADO	APORTE COMUNITARIO
						20	21	22	23	24	25		
1	4	Programa vaso de leche	Desarrollo Social	Mistruk	227	x	x	x	x	x	x	720,000.00	72,000.00
1	4	Programa vaso de leche	Desarrollo Social	Sirsirtara	381	x	x	x	x	x	x	720,000.00	72,000.00
1	4	Programa vaso de leche	Desarrollo Social	Sudin	11	x	x	x	x	x	x	360,000.00	36,000.00
1	4	Programa vaso de leche	Desarrollo Social	Buena Vista	54	x	x	x	x	x	x	600,000.00	60,000.00
1	4	Programa vaso de leche	Desarrollo Social	Wauplaya	84	x	x	x	x	x	x	600,000.00	60,000.00
1	4	Programa vaso de leche	Desarrollo Social	Mocoron	357		x	x	x	x	x	720,000.00	72,000.00
1	4	Programa vaso de leche	Desarrollo Social	Salto	22	x	x	x	x	x	x	330,000.00	33,000.00
1	4	Programa vaso de leche	Desarrollo Social	Rondin	112	x	x	x	x	x	x	300,000.00	30,000.00
1	4	Programa vaso de leche	Desarrollo Social	Pranza	152	x	x	x	x	x	x	720,000.00	72,000.00
1	4	Programa vaso de leche	Desarrollo Social	Mabita	43		x	x	x	x	x	300,000.00	30,000.00
1	4	Programa vaso de leche	Desarrollo Social	Suhi	339	x	x	x	x	x	x	720,000.00	72,000.00
1	4	Programa vaso de leche	Desarrollo Social	Rus-rus	51	x	x	x	x	x	x	720,000.00	72,000.00
1	4	Programa vaso de leche	Desarrollo Social	Leimus	10	x	x	x	x	x	x	360,000.00	36,000.00
1	4	Programa vaso de leche	Desarrollo Social	Wis-Wis	22	x	x	x	x	x	x	360,000.00	36,000.00
1	4	Programa vaso de leche	Desarrollo Social	Corinto	98	x	x	x	x	x	x	300,000.00	30,000.00
1	4	Programa vaso de leche	Desarrollo Social	Kahka Yari	13	x	x	x	x	x	x	360,000.00	36,000.00

Temática: Grupos Vulnerables Juventud

PRIORIDAD	ZONA	NOMBRE DEL PROYECTO	SECTOR DE DESARROLLO	COMUNIDAD	# DE BENEFIC	AÑO DE EJECUCION						COSTO APROXIMADO	APORTE COMUNITARIO
						20	21	22	23	24	25		
1	4	Organizar a los jóvenes	Desarrollo Social	Mistruk	227		x		x		x	30,000.00	3,000.00
2	4	Capacitación sobre los efectos de la drogadicción, los Embarazoso Prematuros y el VIH (SIDA)	Desarrollo Social	Mistruk	227		x		x		x	60,000.00	6,000.00
3	4	Capacitación en oficios, carreras técnicas	Desarrollo Social	Mistruk	227							150,000.00	15,000.00
		Capacitación en:											
		· Artes,											
		· Manualidades											
		· Carreras técnicas (oficios)											
		Compra de materiales y equipo											
1	4	Organizar a los jóvenes	Desarrollo Social	Sirsirtara	381		x		x		x	30,000.00	3,000.00
2	4	Capacitación sobre los efectos de la drogadicción, los Embarazoso Prematuros y el VIH (SIDA)	Desarrollo Social	Sirsirtara	381		x		x		x	60,000.00	6,000.00
3	4	Capacitación en:	Desarrollo Social	Sirsirtara	381							150,000.00	15,000.00
		· Artes,											
		· Manualidades											
		· Carreras técnicas (oficios)											
		Compra de materiales y equipo											
1	4	Organizar a los jóvenes	Desarrollo Social	Sudin	11		x		x		x	15,000.00	1,500.00
2	4	Capacitación sobre los efectos de la drogadicción, los Embarazoso Prematuros y el VIH (SIDA)	Desarrollo Social	Sudin	11		x		x		x	15,000.00	1,500.00
3	4	Capacitación en:	Desarrollo Social	Sudin	11							75,000.00	7,500.00
		· Artes,											
		· Manualidades											
		· Carreras técnicas (oficios)											
		Compra de materiales y equipo											
1	4	Organizar a los jóvenes	Desarrollo Social	Buena Vista	54		x		x		x	15,000.00	1,500.00

2	4	Capacitación sobre los efectos de la drogadicción, los Embarazos Prematuros y el VIH (SIDA)	Desarrollo Social	Buena Vista	54		x		x		x			15,000.00	1,500.00
3	4	Capacitación en:	Desarrollo Social	Buena Vista	54		x		x		x			150,000.00	15,000.00
		- Artes,													
		- Manualidades													
		- Carreras técnicas (oficios)													
		Compra de materiales y equipo													
1	4	Organizar a los jóvenes	Desarrollo Social	Wauplaya	84		x		x		x			50,000.00	5,000.00
2	4	Capacitación sobre los efectos de la drogadicción, los Embarazos Prematuros y el VIH (SIDA)	Desarrollo Social	Wauplaya	84		x		x		x			150,000.00	15,000.00
3	4	Capacitación en:	Desarrollo Social	Wauplaya	84		x		x		x			300,000.00	30,000.00
		- Artes,													
		- Manualidades													
		- Carreras técnicas (oficios)													
		Compra de materiales y equipo													
1	4	Organizar a los jóvenes	Desarrollo Social	Mocoron	360		x							5,000.00	500.00
2	4	Capacitación sobre los efectos de la drogadicción, los Embarazos Prematuros y el VIH (SIDA)	Desarrollo Social	Mocoron	360		x	x						50,000.00	5,000.00
3	4	Capacitación en:	Desarrollo Social	Mocoron	360		x		x		x			200,000.00	20,000.00
		- Artes,													
		- Manualidades													
		- Carreras técnicas (oficios)													
		Compra de materiales y equipo													
1	4	Organizar a los jóvenes	Desarrollo Social	Rondin	112		x	x						50,000.00	5,000.00
2	4	Capacitación sobre los efectos de la drogadicción, los Embarazos Prematuros y el VIH (SIDA)	Desarrollo Social	Rondin	112		x		x		x			150,000.00	15,000.00
3	4	Capacitación en:	Desarrollo Social	Rondin	112		x		x		x			300,000.00	30,000.00
		- Artes,													
		- Manualidades													

		· Carreras técnicas (oficios)											
		Compra de materiales y equipo											
1	4	Organizar a los jóvenes	Desarrollo Social	Pranza	152		x		x		x	15,000.00	1,500.00
2	4	Capacitación sobre los efectos de la drogadicción, los Embarazos Prematuros y el VIH (SIDA)	Desarrollo Social	Pranza	152		x		x		x	30,000.00	3,000.00
3	4	Capacitación en:	Desarrollo Social	Pranza	152		x		x		x	300,000.00	30,000.00
		· Artes,											
		· Manualidades											
		· Carreras técnicas (oficios)											
		Compra de materiales y equipo											
1	4	Organizar a los jóvenes	Desarrollo Social	Mabita	43		x		x		x	5,000.00	500.00
2	4	Capacitación sobre los efectos de la drogadicción, los Embarazos Prematuros y el VIH (SIDA)	Desarrollo Social	Mabita	43		x		x		x	30,000.00	3,000.00
3	4	Capacitación en:	Desarrollo Social	Mabita	43		x		x		x	150,000.00	15,000.00
		· Artes,											
		· Manualidades											
		· Carreras técnicas (oficios)											
		Compra de materiales y equipo											
1	4	Organizar a los jóvenes	Desarrollo Social	Suhi	339		x		x		x	15,000.00	1,500.00
2	4	Capacitación sobre los efectos de la drogadicción, los Embarazos Prematuros y el VIH (SIDA)	Desarrollo Social	Suhi	339		x		x		x	60,000.00	6,000.00
3	4	Capacitación en:	Desarrollo Social	Suhi	339		x		x		x	300,000.00	30,000.00
		· Artes,											
		· Manualidades											
		· Carreras técnicas (oficios)											
		Compra de materiales y equipo											
1	4	Organizar a los jóvenes	Desarrollo Social	Rus-rus	51		x		x		x	15,000.00	1,500.00

2	4	Capacitación sobre los efectos de la drogadicción, los Embarazos Prematuros y el VIH (SIDA)	Desarrollo Social	Rus-rus	51		x	x	x			30,000.00	3,000.00
3	4	Capacitación en:	Desarrollo Social	Rus-rus	51		x	x	x			300,000.00	30,000.00
		- Artes,											
		- Manualidades											
		- Carreras técnicas (oficios)											
		Compra de materiales y equipo											
1	4	Organizar a los jóvenes	Desarrollo Social	Leimus	10		x	x	x			15,000.00	1,500.00
2	4	Capacitación sobre los efectos de la drogadicción, los Embarazos Prematuros y el VIH (SIDA)	Desarrollo Social	Leimus	10		x	x	x			15,000.00	1,500.00
3	4	Capacitación en:	Desarrollo Social	Leimus	10		x	x	x			150,000.00	15,000.00
		- Artes,											
		- Manualidades											
		- Carreras técnicas (oficios)											
		Compra de materiales y equipo											
1	4	Organizar a los jóvenes	Desarrollo Social	Wis-Wis	22		x	x	x			15,000.00	1,500.00
2	4	Capacitación sobre los efectos de la drogadicción, los Embarazos Prematuros y el VIH (SIDA)	Desarrollo Social	Wis-Wis	22	x	x	x				15,000.00	1,500.00
3	4	Capacitación en:	Desarrollo Social	Wis-Wis	22		x	x	x			150,000.00	15,000.00
		- Artes,											
		- Manualidades											
		- Carreras técnicas (oficios)											
		Compra de materiales y equipo											
1	4	Organizar a los jóvenes	Desarrollo Social	Corinto	98		x	x	x			15,000.00	1,500.00
2	4	Capacitación sobre los efectos de la drogadicción, los Embarazos Prematuros y el VIH (SIDA)	Desarrollo Social	Corinto	98		x	x	x			30,000.00	3,000.00
3	4	Capacitación en:	Desarrollo Social	Corinto	98		x	x	x			300,000.00	30,000.00
		- Artes,											
		- Manualidades											

		· Carreras técnicas (oficios)											
		Compra de materiales y equipo											
1	4	Organizar a los jóvenes	Desarrollo Social	Kahka Yari	13		x				x	5,000.00	500.00
2	4	Capacitación sobre los efectos de la drogadicción, los Embarazos Prematuros y el VIH (SIDA)	Desarrollo Social	Kahka Yari	13		x		x		x	15,000.00	1,500.00
3	4	Capacitación en:	Desarrollo Social	Kahka Yari	13		x		x		x	90,000.00	9,000.00
		· Artes,											
		· Manualidades											
		· Carreras técnicas (oficios)											
		Compra de materiales y equipo											

Temática: Grupos Vulnerables Mujer													
PRIORIDAD	ZONA	NOMBRE DEL PROYECTO	SECTOR DE DESARROLLO	COMUNIDAD	# DE BENEFIC	AÑO DE EJECUCION						COSTO APROXIMADO	APORTE COMUNITARIO
						20	21	22	23	24	25		
1	4	Capacitación a las mujeres organizadas en:	Desarrollo Social	Mistruk	81		x		x		x	150,000.00	15,000.00
		· Corte y confección											
		· Repostería											
		· Panadería											
		· Artesanía											
Manualidades													
2	4	Proyecto Avícola	Desarrollo Productivo	Mistruk	81		x	x	x	x	x	202,500.00	20,250.00
1	4	Capacitación a las mujeres organizadas en:	Desarrollo Social	Sirsirtara	157		x		x		x	150,000.00	15,000.00
		· Corte y confección											
		· Repostería											
		· Panadería											
		· Artesanía											
Manualidades													
2	4	Proyecto Avícola	Desarrollo Productivo	Sirsirtara	157		x	x	x	x	x	392,500.00	39,250.00

1	4	Capacitación a las mujeres organizadas en:	Desarrollo Social	Sudin	2		x	x	x			15,000.00	1,500.00
		· Corte y confección											
		· Repostería											
		· Panadería											
		· Artesanía											
Manualidades													
2	4	Proyecto Avícola	Desarrollo Productivo	Sudin	2		x					5,000.00	500.00
1	4	Capacitación a las mujeres organizadas en:	Desarrollo Social	Buena Vista	29		x	x	x			150,000.00	15,000.00
		· Corte y confección											
		· Repostería											
		· Panadería											
		· Artesanía											
Manualidades													
2	4	Proyecto Avícola	Desarrollo Productivo	Buena Vista	29		x	x	x	x	x	72,500.00	7,250.00
1	4	Capacitación a las mujeres organizadas en:	Desarrollo Social	Wauplaya	40		x	x	x			150,000.00	15,000.00
		· Corte y confección											
		· Repostería											
		· Panadería											
		· Artesanía											
Manualidades													
2	4	Proyecto Avícola	Desarrollo Productivo	Wauplaya	40		x	x	x	x	x	100,000.00	10,000.00
1	4	Capacitación a las mujeres organizadas en:	Desarrollo Social	Mocoron	181		x	x	x			600,000.00	60,000.00
		· Corte y confección											
		· Repostería											
		· Panadería											
		· Artesanía											
Manualidades.													
2	4	Proyecto Avícola	Desarrollo Productivo	Mocoron	181		x	x	x	x	x	600,000.00	60,000.00

1	4	Proyecto Avícola	Desarrollo Productivo	Salto	5	x											15,000.00	1,500.00
1	4	Capacitación a las mujeres organizadas en:	Desarrollo Social	Rondin	33	x	x	x	x	x	x	x	x	x	x	x	150,000.00	15,000.00
		· Corte y confección																
		· Repostería																
		· Panadería																
		· Artesanía																
		Manualidades																
2	4	Proyecto Avícola	Desarrollo Productivo	Rondin	33		x	x	x	x	x						100,000.00	10,000.00
1	4	Capacitación a las mujeres organizadas en:	Desarrollo Social	Pranza	165	x	x	x	x	x	x	x	x	x	x	x	200,000.00	20,000.00
		· Corte y confección																
		· Repostería																
		· Panadería																
		· Artesanía																
		Manualidades																
2	4	Proyecto Avícola	Desarrollo Productivo	Pranza	165		x	x									162,500.00	16,250.00
1	4	Capacitación a las mujeres organizadas en:	Desarrollo Social	Mabita	38	x	x	x	x	x	x	x	x	x	x	x	200,000.00	20,000.00
		· Corte y confección																
		· Repostería																
		· Panadería																
		· Artesanía																
		Manualidades																
2	4	Proyecto Avícola	Desarrollo Productivo	Mabita	18		x										45,000.00	4,500.00
1	4	Capacitación a las mujeres organizadas en:	Desarrollo Social	Suhi	126	x	x	x	x	x	x	x	x	x	x	x	200,000.00	20,000.00
		· Corte y confección																
		· Repostería																
		· Panadería																

		· Artesanía												
		Manualidades.												
2	4	Proyecto Avícola	Desarrollo Productivo	Suhi	126		x	x	x	x	x		315,000.00	31,500.00
1	4	Capacitación a las mujeres organizadas en:	Desarrollo Social	Rus-rus	22		x				x		200,000.00	20,000.00
		· Corte y confección												
		· Repostería												
		· Panadería												
		· Artesanía												
		Manualidades												
2	4	Proyecto Avícola	Desarrollo Productivo	Rus-rus	22		x						55,000.00	5,500.00
1	4	Capacitación a las mujeres organizadas en:	Desarrollo Social	Leimus	7		x				x		50,000.00	5,000.00
		· Corte y confección												
		· Repostería												
		· Panadería												
		· Artesanía												
		Manualidades												
2	4	Proyecto Avícola	Desarrollo Productivo	Leimus	7		x	x	x	x			17,500.00	1,750.00
1	4	Capacitación a las mujeres organizadas en:	Desarrollo Social	Wis-Wis	9		x				x		100,000.00	10,000.00
		· Corte y confección												
		· Repostería												
		· Panadería												
		· Artesanía												
		Manualidades												
2	4	Proyecto Avícola	Desarrollo Productivo	Wis-Wis	9		x						22,500.00	2,250.00
1	4	Capacitación a las mujeres organizadas en:	Desarrollo Social	Corinto	34		x				x		300,000.00	30,000.00
		· Corte y confección												
		· Repostería												

		· Panadería											
		· Artesanía											
		Manualidades											
2	4	Proyecto Avícola	Desarrollo Productivo	Corinto	34		x	x				85,000.00	8,500.00
1	4	Capacitación a las mujeres organizadas en:	Desarrollo Social	Kahka Yari	4		x				x	100,000.00	10,000.00
		· Corte y confección											
		· Repostería											
		· Panadería											
		· Artesanía											
		Manualidades											
2	4	Proyecto Avícola	Desarrollo Productivo	Kahka Yari	4		x					10,000.00	1,000.00

Temática: Grupos Vulnerables Tercera Edad													
PRIORIDAD	ZONA	NOMBRE DEL PROYECTO	SECTOR DE DESARROLLO	COMUNIDAD	# DE BENEFIC	AÑO DE EJECUCION					COSTO APROXIMADO	APORTE COMUNITARIO	
						20	21	22	23	24			25
1	4	Bono diez mil y la bolsa solidaria	Desarrollo Social	Mistruk	10	x	x	x	x	x	x	600,000.00	60,000.00
1	4	Bono diez mil y la bolsa solidaria	Desarrollo Social	Sirsirtara	38	x	x	x	x	x	x	2,280,000.00	228,000.00
1	4	Bono diez mil y la bolsa solidaria	Desarrollo Social	Sudin	2	x	x	x	x	x	x	120,000.00	12,000.00
1	4	Bono diez mil y la bolsa solidaria	Desarrollo Social	Buena Vista	10	x	x	x	x	x	x	600,000.00	60,000.00
1	4	Bono diez mil y la bolsa solidaria	Desarrollo Social	Wauplaya	10	x	x	x	x	x	x	600,000.00	60,000.00
1	4	Bono diez mil y la bolsa solidaria	Desarrollo Social	Mocoron	35	x	x	x	x	x	x	2,100,000.00	210,000.00
1	4	Bono diez mil y la bolsa solidaria	Desarrollo Social	Salto	1	x	x	x	x	x	x	60,000.00	6,000.00
1	4	Bono diez mil y la bolsa solidaria	Desarrollo Social	Rondin	10	x	x	x	x	x	x	600,000.00	60,000.00
1	4	Bono diez mil y la bolsa solidaria	Desarrollo Social	Pranza	18	x	x	x	x	x	x	1,080,000.00	108,000.00

1	4	Bono diez mil y la bolsa solidaria	Desarrollo Social	Mabita	4		x	x	x	x	x	200,000.00	20,000.00
1	4	Bono diez mil y la bolsa solidaria	Desarrollo Social	Suhi	36	x	x	x	x	x	x	2,160,000.00	216,000.00
1	4	Bono diez mil y la bolsa solidaria	Desarrollo Social	Rus-rus	3	x	x	x	x	x	x	180,000.00	18,000.00
1	4	Bono diez mil y la bolsa solidaria	Desarrollo Social	Leimus	2	x	x	x	x	x	x	100,000.00	10,000.00
1	4	Bono diez mil y la bolsa solidaria	Desarrollo Social	Wis-Wis	2	x	x	x	x	x	x	120,000.00	12,000.00
1	4	Bono diez mil y la bolsa solidaria	Desarrollo Social	Corinto	6	x	x	x	x	x	x	360,000.00	36,000.00
1	4	Bono diez mil y la bolsa solidaria	Desarrollo Social	Kahka Yari	2	x	x	x	x	x	x	120,000.00	12,000.00

Temática: Vivienda													
PRIORIDAD	ZONA	NOMBRE DEL PROYECTO	SECTOR DE DESARROLLO	COMUNIDAD	# DE BENEFIC	AÑO DE EJECUCION						COSTO APROXIMADO	APORTE COMUNITARIO
						20	21	22	23	24	25		
1	4	Reparación de vivienda, piso y techos dignos	Desarrollo Social	Mistruk	81		x	x	x	x	x	1,620,000.00	162,000.00
2	4	Construcción de viviendas	Desarrollo Social	Mistruk	15		x	x	x	x	x	1,500,000.00	150,000.00
3	4	Construcción de letrina	Desarrollo Social	Mistruk	81		x	x	x	x	x	405,000.00	40,500.00
1	4	Reparación de vivienda, piso y techos dignos	Desarrollo Social	Sirsirtara	157		x	x	x	x	x	3,140,000.00	314,000.00
2	4	Construcción de viviendas	Desarrollo Social	Sirsirtara	25		x	x	x	x	x	2,500,000.00	250,000.00
3	4	Construcción de letrina	Desarrollo Social	Sirsirtara	157		x	x	x	x	x	785,000.00	78,500.00
1	4	Reparación de vivienda, piso y techos dignos	Desarrollo Social	Sudin	2			x				40,000.00	4,000.00
2	4	Construcción de viviendas	Desarrollo Social	Sudin	1			x				100,000.00	10,000.00
3	4	Construcción de letrina	Desarrollo Social	Sudin	2			x				10,000.00	1,000.00
1	4	Reparación de vivienda, piso y techos dignos	Desarrollo Social	Buena Vista	29		x	x	x	x	x	870,000.00	87,000.00
2	4	Construcción de viviendas	Desarrollo Social	Buena Vista	3		x	x	x	x	x	450,000.00	45,000.00
3	4	Construcción de letrina	Desarrollo Social	Buena Vista	29		x	x	x	x	x	145,000.00	14,500.00

1	4	Reparación de vivienda, piso y techos dignos	Desarrollo Social	Wauplaya	40		x	x	x	x	x	960,000.00	96,000.00
2	4	Construcción de viviendas	Desarrollo Social	Wauplaya	5		x	x	x	x	x	750,000.00	75,000.00
3	4	Construcción de letrina	Desarrollo Social	Wauplaya	40		x	x	x	x	x	160,000.00	16,000.00
1	4	Reparación de vivienda, piso y techos dignos	Desarrollo Social	Mocoron	157		x	x	x	x	x	3,140,000.00	314,000.00
2	4	Construcción de viviendas	Desarrollo Social	Mocoron	67		x	x	x	x	x	6,700,000.00	670,000.00
1	4	Reparación de vivienda, piso y techos dignos	Desarrollo Social	Salto	5		x					100,000.00	10,000.00
2	4	Construcción de viviendas	Desarrollo Social	Salto	2			x				160,000.00	16,000.00
1	4	Reparación de vivienda, piso y techos dignos	Desarrollo Social	Rondin	33		x	x	x	x	x	960,000.00	96,000.00
2	4	Construcción de viviendas	Desarrollo Social	Rondin	5		x	x	x	x	x	750,000.00	75,000.00
3	4	Construcción de letrina	Desarrollo Social	Rondin	33		x	x	x	x	x	160,000.00	16,000.00
1	4	Reparación de vivienda, piso y techos dignos	Desarrollo Social	Pranza	65	x	x	x	x	x	x	1,302,000.00	130,200.00
2	4	Construcción de viviendas	Desarrollo Social	Pranza	18	x	x	x	x	x	x	1,800,000.00	180,000.00
3	4	Construcción de letrina	Desarrollo Social	Pranza	65	x	x	x	x	x	x	324,000.00	32,400.00
1	4	Reparación de vivienda, piso y techos dignos	Desarrollo Social	Mabita	18		x	x	x	x	x	360,000.00	36,000.00
2	4	Construcción de viviendas	Desarrollo Social	Mabita	5		x	x	x	x	x	500,000.00	50,000.00
3	4	Construcción de letrina	Desarrollo Social	Mabita	18		x	x	x	x	x	90,000.00	9,000.00
1	4	Reparación de vivienda, piso y techos dignos	Desarrollo Social	Suhi	126		x	x	x	x	x	2,520,000.00	252,000.00
2	4	Construcción de viviendas	Desarrollo Social	Suhi	10		x	x	x	x	x	1,000,000.00	100,000.00
3	4	Construcción de letrina	Desarrollo Social	Suhi	126		x	x	x	x	x	630,000.00	63,000.00
1	4	Reparación de vivienda, piso y techos dignos	Desarrollo Social	Rus-rus	22		x	x	x	x	x	440,000.00	44,000.00
2	4	Construcción de viviendas	Desarrollo Social	Rus-rus	5		x	x	x	x	x	500,000.00	50,000.00
3	4	Construcción de letrina	Desarrollo Social	Rus-rus	22		x	x	x	x	x	110,000.00	11,000.00

1	4	Reparación de vivienda, piso y techos dignos	Desarrollo Social	Leimus	26		x	x	x	x	x	140,000.00	14,000.00
2	4	Construcción de viviendas	Desarrollo Social	Leimus	2		x	x				200,000.00	20,000.00
3	4	Construcción de letrina	Desarrollo Social	Leimus	26		x	x				35,000.00	3,500.00
1	4	Reparación de vivienda, piso y techos dignos	Desarrollo Social	Wis-Wis	9		x	x				160,000.00	16,000.00
2	4	Construcción de viviendas	Desarrollo Social	Wis-Wis	2		x	x				200,000.00	20,000.00
3	4	Construcción de letrina	Desarrollo Social	Wis-Wis	9		x	x				45,000.00	4,500.00
1	4	Reparación de vivienda, piso y techos dignos	Desarrollo Social	Corinto	34		x	x	x	x	x	680,000.00	68,000.00
2	4	Construcción de viviendas	Desarrollo Social	Corinto	6		x	x	x	x	x	600,000.00	60,000.00
3	4	Construcción de letrina	Desarrollo Social	Corinto	34		x	x	x	x	x	170,000.00	17,000.00
1	4	Reparación de vivienda, piso y techos dignos	Desarrollo Social	Kahka Yari	4		x	x				80,000.00	8,000.00
2	4	Construcción de viviendas	Desarrollo Social	Kahka Yari	2		x	x				200,000.00	20,000.00
3	4	Construcción de letrina	Desarrollo Social	Kahka Yari	4		x					20,000.00	2,000.00

Temática: Agua y Saneamiento

PRIORIDAD	ZONA	NOMBRE DEL PROYECTO	SECTOR DE DESARROLLO	COMUNIDAD	# DE BENEFIC	AÑO DE EJECUCION						COSTO APROXIMADO	APORTE COMUNITARIO
						20	21	22	23	24	25		
1	4	Construcción de 10 pozos de agua para consumo humano	Desarrollo Social	Mistruk	480	x	x	x	x			1,500,000.00	150,000.00
2	4	Campañas de limpieza en la comunidad	Desarrollo Social	Mistruk	480	x	x	x	x	x	x	240,000.00	24,000.00
1	4	Construcción de sistema de agua potable	Desarrollo Social	Sirsirtara	815	x	x	x	x			4,000,000.00	400,000.00
2	4	Campañas de limpieza en la comunidad	Desarrollo Social	Sirsirtara	815	x	x	x	x	x	x	240,000.00	24,000.00
1	4	Construcción de 2 pozos de agua para consumo humano	Desarrollo Social	Sudin	22		x	x				300,000.00	30,000.00
2	4	Campañas de limpieza en la comunidad	Desarrollo Social	Sudin	22		x	x	x	x	x	50,000.00	5,000.00

1	4	Construcción de 4 pozos de agua para consumo humano	Desarrollo Social	Buena Vista	123		x	x	x	x		800,000.00	80,000.00
2	4	Campañas de limpieza en la comunidad	Desarrollo Social	Buena Vista	123		x	x	x	x	x	250,000.00	25,000.00
1	4	Construcción de sistema de agua potable, para consumo humano	Desarrollo Social	Wauplaya	215		x	x	x	x	x	8,000,000.00	80,000.00
2	4	Campañas de limpieza en la comunidad	Desarrollo Social	Wauplaya	215		x	x	x	x	x	250,000.00	25,000.00
1	4	Construcción, del sistema de agua potable	Desarrollo Social	Mocoron	995	x	x	x				5,100,000.00	510,000.00
2	4	Construcción del sistema de aguas negras, letrinas con servicio sanitario lavable	Desarrollo Social	Mocoron	995		x	x	x	x	x	1,000,000.00	100,000.00
3	4	Campañas de limpieza en la comunidad	Desarrollo Social	Mocoron	995		x	x	x	x	x	100,000.00	10,000.00
1	4	Construcción de un pozo para consumo de agua	Desarrollo Social	Salto	36	x						100,000.00	10,000.00
2	4	Campañas de limpieza en la comunidad	Desarrollo Social	Salto	36	x	x	x	x	x	x	60,000.00	6,000.00
1	4	Construcción de sistema de agua potable, para consumo humano	Desarrollo Social	Rondin	215		x	x	x	x	x	8,000,000.00	80,000.00
2	4	Campañas de limpieza en la comunidad	Desarrollo Social	Rondin	215		x	x	x	x	x	250,000.00	25,000.00
1	4	Construcción de 12 pozos de agua para consumo humano	Desarrollo Social	Pranza	353	x	x	x	x			1,500,000.00	150,000.00
2	4	Campañas de limpieza en la comunidad	Desarrollo Social	Pranza	353	x	x	x	x	x	x	120,000.00	12,000.00
1	4	Construcción de 5 pozos de agua para consumo humano	Desarrollo Social	Mabita	81		x	x	x	x	x	625,000.00	62,500.00
2	4	Campañas de limpieza en la comunidad	Desarrollo Social	Mabita	81		x	x	x	x	x	100,000.00	10,000.00

1	4	Construcción de 10 pozos de agua para consumo humano	Desarrollo Social	Suhi	729	x	x	x	x	x		1,250,000.00	125,000.00
2	4	Campañas de limpieza en la comunidad	Desarrollo Social	Suhi	729	x	x	x	x	x	x	120,000.00	12,000.00
1	4	Construcción de 10 pozos de agua para consumo humano	Desarrollo Social	Rus-rus	109	x	x	x	x			1,250,000.00	125,000.00
2	4	Campañas de limpieza en la comunidad	Desarrollo Social	Rus-rus	109	x	x	x	x	x	x	120,000.00	12,000.00
1	4	Construcción de dos pozos de agua para consumo humano	Desarrollo Social	Leimus	26		x	x				250,000.00	25,000.00
2	4	Campañas de limpieza en la comunidad	Desarrollo Social	Leimus	26		x	x	x	x	x	100,000.00	10,000.00
1	4	Construcción de 5 pozos de agua para consumo humano	Desarrollo Social	Wis-Wis	48	x	x	x	x	x		625,000.00	62,500.00
2	4	Campañas de limpieza en la comunidad	Desarrollo Social	Wis-Wis	48	x	x	x	x	x	x	125,000.00	12,500.00
1	4	Construcción de 10 pozos de agua para consumo humano	Desarrollo Social	Corinto	207	x	x	x	x			1,250,000.00	125,000.00
2	4	Campañas de limpieza en la comunidad	Desarrollo Social	Corinto	207	x	x	x	x	x	x	600,000.00	60,000.00
1	4	Construcción de 2 pozos de agua	Desarrollo Social	Kahka Yari	29	x	x					250,000.00	25,000.00
2	4	Campañas de limpieza	Desarrollo Social	Kahka Yari	29	x	x	x	x	x	x	120,000.00	12,000.00

Temática: Seguridad Alimentaria													
PRIORIDAD	ZONA	NOMBRE DEL PROYECTO	SECTOR DE DESARROLLO	COMUNIDAD	# DE BENEFIC	AÑO DE EJECUCION						COSTO APROXIMADO	APORTE COMUNITARIO
						20	21	22	23	24	25		
1	4	Dotación de Semillas mejorada de granos básicos	Desarrollo Productivo	Mistruk	81	x	x	x	x	x	x	2,430,000.00	243,000.00
2	4	Dotación de insumos agrícolas (fertilizantes y abono, saludables)	Desarrollo Productivo	Mistruk	81	x	x	x	x	x	x	1,215,000.00	121,500.00
3	4	Huertos familiares	Desarrollo Productivo	Mistruk	81		x		x		x	729,000.00	72,900.00

1	4	Dotación de Semillas mejorada de granos básicos	Desarrollo Productivo	Sirsirtara	157	x	x	x	x	x	x	4,710,000.00	471,000.00
2	4	Dotación de insumos agrícolas (fertilizantes y abono, saludables)	Desarrollo Productivo	Sirsirtara	157	x	x	x	x	x	x	2,352,000.00	235,200.00
3	4	Huertos familiares	Desarrollo Productivo	Sirsirtara	157		x		x		x	1,413,000.00	141,300.00
1	4	Dotación de Semillas mejorada de granos básicos	Desarrollo Productivo	Sudin	2	x	x	x	x	x	x	60,000.00	6,000.00
2	4	Dotación de insumos agrícolas (fertilizantes y abono, saludables)	Desarrollo Productivo	Sudin	2	x	x	x	x	x	x	30,000.00	3,000.00
3	4	Huertos familiares	Desarrollo Productivo	Sudin	2		x		x		x	18,000.00	1,800.00
1	4	Dotación de Semillas mejorada de granos básicos	Desarrollo Productivo	Buena Vista	29	x	x	x	x	x	x	870,000.00	87,000.00
2	4	Dotación de insumos agrícolas (fertilizantes y abono, saludables)	Desarrollo Productivo	Buena Vista	29	x	x	x	x	x	x	435,000.00	43,500.00
3	4	Huertos familiares	Desarrollo Productivo	Buena Vista	29		x		x		x	90,000.00	9,000.00
1	4	Capacitación a los agricultores y ganaderos	Desarrollo Productivo	Wauplaya	40		x		x		x	150,000.00	15,000.00
2	4	Dotación de semillas mejorada de granos básicos	Desarrollo Productivo	Wauplaya	40		x	x	x	x	x	800,000.00	80,000.00
3	4	Dotación de equipo agrícola: · Palas, · Piochas, · Picos, · Limas · Machetes, · Azadones, · Barra y · Otro)	Desarrollo Productivo	Wauplaya	40		x		x		x	96,000.00	9,600.00
1	4	Dotación de Semillas mejorada de granos básicos	Desarrollo Productivo	Mocoron	466		X	X	X	X	X	3,000,000.00	300,000.00
2	4	Dotación de insumos agrícolas (fertilizantes y abono, saludables)	Desarrollo Productivo	Mocoron	466		X	X	X	X	X	2,000,000.00	200,000.00

3	4	Huertos familiares	Desarrollo Productivo	Mocoron	181		X	X	X	X	X	2,715,000.00	271,500.00
1	4	Dotación de Semillas mejorada de granos básicos	Desarrollo Productivo	Salto	22	x	x	x	x	x	x	264,000.00	26,400.00
2	4	Dotación de insumos agrícolas (fertilizantes y abono, saludables)	Desarrollo Productivo	Salto	22	x	x	x	x	x	x	132,000.00	13,200.00
3	4	Huertos familiares	Desarrollo Productivo	Salto	5	x	x	x	x	x	x	60,000.00	6,000.00
1	4	Dotación de Semillas mejorada de granos básicos	Desarrollo Productivo	Rondin	33		x		x		x	150,000.00	15,000.00
2	4	Dotación de insumos agrícolas (fertilizantes y abono, saludables)	Desarrollo Productivo	Rondin	33		x	x	x	x	x	800,000.00	80,000.00
3	4	Huertos familiares	Desarrollo Productivo	Rondin	33		x		x		x	96,000.00	9,600.00
1	4	Dotación de Semillas mejorada de granos básicos	Desarrollo Productivo	Pranza	65	x	x	x	x	x	x	1,950,000.00	195,000.00
2	4	Dotación de insumos agrícolas (fertilizantes y abono, saludables)	Desarrollo Productivo	Pranza	65	x	x	x	x	x	x	780,000.00	78,000.00
3	4	Huertos familiares	Desarrollo Productivo	Pranza	65	x	x	x	x	x	x	1,170,000.00	117,000.00
1	4	Dotación de Semillas mejorada de granos básicos	Desarrollo Productivo	Mabita	18		x	x	x	x	x	540,000.00	54,000.00
2	4	Dotación de insumos agrícolas (fertilizantes y abono, saludables)	Desarrollo Productivo	Mabita	18		x	x	x	x	x	220,000.00	22,000.00
3	4	Huertos familiares	Desarrollo Productivo	Mabita	18		x	x	x	x	x	270,000.00	27,000.00
1	4	Dotación de Semillas mejorada de granos básicos	Desarrollo Productivo	Suhi	126	x	x	x	x	x	x	2,268,000.00	226,800.00
2	4	Dotación de insumos agrícolas (fertilizantes y abono, saludables)	Desarrollo Productivo	Suhi	126	x	x	x	x	x	x	1,890,000.00	189,000.00
3	4	Huertos familiares	Desarrollo Productivo	Suhi	126	x	x	x	x	x	x	2,268,000.00	226,800.00
1	4	Dotación de Semillas mejorada de granos básicos	Desarrollo Productivo	Rus-rus	22	x	x	x	x	x	x	660,000.00	66,000.00

2	4	Dotación de insumos agrícolas (fertilizantes y abono, saludables)	Desarrollo Productivo	Rus-rus	22	x	x	x	x	x	x	330,000.00	33,000.00
3	4	Huertos familiares	Desarrollo Productivo	Rus-rus	22	x	x	x	x	x	x	396,000.00	39,600.00
1	4	Dotación de Semillas mejorada de granos básicos	Desarrollo Productivo	Leimus	7	x	x	x	x	x	x	210,000.00	21,000.00
2	4	Dotación de insumos agrícolas (fertilizantes y abono, saludables)	Desarrollo Productivo	Leimus	7	x	x	x	x	x	x	105,000.00	10,500.00
3	4	Huertos familiares	Desarrollo Productivo	Leimus	7	x	x	x	x	x	x	105,000.00	10,500.00
1	4	Dotación de Semillas mejorada de granos básicos	Desarrollo Productivo	Wis-Wis	9	x	x	x	x	x	x	270,000.00	27,000.00
2	4	Dotación de insumos agrícolas (fertilizantes y abono, saludables)	Desarrollo Productivo	Wis-Wis	9	x	x	x	x	x	x	135,000.00	13,500.00
3	4	Huertos familiares	Desarrollo Productivo	Wis-Wis	9	x	x	x	x	x	x	162,000.00	16,200.00
1	4	Dotación de Semillas mejorada de granos básicos	Desarrollo Productivo	Corinto	34	x	x	x	x	x	x	1,224,000.00	122,400.00
2	4	Dotación de insumos agrícolas (fertilizantes y abono, saludables)	Desarrollo Productivo	Corinto	34	x	x	x	x	x	x	612,000.00	61,200.00
3	4	Huertos familiares	Desarrollo Productivo	Corinto	34	x	x	x	x	x	x	612,000.00	61,200.00
1	4	Dotación de Semillas mejorada de granos básicos	Desarrollo Productivo	Kahka Yari	4		x	x	x	x	x	100,000.00	10,000.00
2	4	Dotación de insumos agrícolas (fertilizantes y abono, saludables)	Desarrollo Productivo	Kahka Yari	4		x	x	x	x	x	50,000.00	5,000.00
3	4	Huertos familiares	Desarrollo Productivo	Kahka Yari	4		x	x	x	x	x	60,000.00	6,000.00

Temática: Infraestructura													
PRIORIDAD	ZONA	NOMBRE DEL PROYECTO	SECTOR DE DESARROLLO	COMUNIDAD	# DE BENEFIC	AÑO DE EJECUCION						COSTO APROXIMADO	APORTE COMUNITARIO
						20	21	22	23	24	25		
1	4	Reconstrucción, ampliación y reparación de la carretera	Infraestructura Social	Mistruk	480		x		x		x	1,500,000.00	150,000.00
2	4	Construcción de 5 puentes	Infraestructura	Mistruk	480		x	x	x	x	x	2,500,000.00	250,000.00

			Social										
3	4	Electrificación con paneles solares	Infraestructura Social	Mistruk	81		x	x	x	x	x	2,025,000.00	202,500.00
1	4	Construcción de dos puentes B° el centro	Infraestructura Social	Sirsirtara	815		x	x				1,500,000.00	150,000.00
2	4	Construcción de un puente B° Tarbusca	Infraestructura Social	Sirsirtara	815		x	x				700,000.00	70,000.00
3	4	Electrificación con paneles solares	Infraestructura Social	Sirsirtara	815		x	x	x	x	x	3,925,000.00	392,500.00
1	4	Reconstrucción, ampliación y reparación de la carretera	Infraestructura Social	Sudin	22		x		x		x	600,000.00	60,000.00
2	4	Construcción de 5 puentes	Infraestructura Social	Sudin	22		x	x	x	x	x	1,000,000.00	100,000.00
3	4	Electrificación con paneles solares	Infraestructura Social	Sudin	2		x					50,000.00	5,000.00
1	4	Reconstrucción, ampliación y reparación de la carretera	Infraestructura Social	Buena Vista	123		x		x		x	600,000.00	60,000.00
2	4	Construcción de 5 puentes	Infraestructura Social	Buena Vista	123		x	x	x	x	x	1,500,000.00	150,000.00
3	4	Electrificación con paneles solares	Infraestructura Social	Buena Vista	123		x	x	x	x	x	870,000.00	87,000.00
1	4	Reconstrucción y mantenimiento de carretera desde Buena Vista hasta rio Mocoron.	Infraestructura Social	Wauplaya	215		x	x	x	x	x	1,500,000.00	150,000.00
2	4	Construcción de la vía de acceso a la comunidad. 1.3 km.	Infraestructura Social	Wauplaya	215		x	x	x	x	x	2,000,000.00	200,000.00
3	4	Proyecto de Electrificación de la comunidad, por medio de paneles solares	Infraestructura Social	Wauplaya	40		x	x	x	x	x	1,200,000.00	120,000.00
1	4	Urbanización del casco Urbano de la comunidad	Infraestructura Social	Mocoron	995		x	x	x	x	x	1,000,000.00	100,000.00
2	4	Construcción de 4 puentes con un diámetro de 25 mts. De largo X 2 mts. de ancho	Infraestructura Social	Mocoron	995		x	x	x	x	x	4,525,000.00	452,500.00
3	4	Electrificación con paneles solares	Infraestructura	Mocoron	181			x	x	x	x	2,400,000.00	240,000.00

			Social										
1	4	Apertura y construcción de la carretera	Infraestructura Social	Salto	36	x	x					1,000,000.00	100,000.00
2	4	Construcción de 2 puentes	Infraestructura Social	Salto	36		x	x				1,000,000.00	100,000.00
3	4	Electrificación con paneles solares	Infraestructura Social	Salto	5		x					125,000.00	12,500.00
1	4	Apertura y Construcción de carretera desde el desvío de PLP. Hasta la comunidad	Infraestructura Social	Rondin	215		x	x	x	x	x	2,240,000.00	224,000.00
2	4	Construcción de un puente sobre el rio Mocoron dentro de la comunidad.	Infraestructura Social	Rondin	215		x	x	x	x	x	3,000,000.00	300,000.00
3	4	Proyecto de Electrificación de la comunidad, por medio de paneles solares	Infraestructura Social	Rondin	33		x	x	x	x	x	960,000.00	96,000.00
1	4	Urbanización de la comunidad	Infraestructura Social	Pranza	353	x	x	x	x	x		2,500,000.00	250,000.00
2	4	Reconstrucción de la carretera de acceso a la comunidad	Infraestructura Social	Pranza	353		x	x	x	x	x	2,000,000.00	200,000.00
3	4	Electrificación con paneles solares	Infraestructura Social	Pranza	353		x	x	x	x	x	1,625,000.00	162,500.00
1	4	Reparación y ampliación de la carretera	Infraestructura Social	Mabita	81		x	x	x	x	x	1,500,000.00	150,000.00
2	4	Construcción de tres puentes	Infraestructura Social	Mabita	81		x	x	x			1,500,000.00	150,000.00
3	4	Electrificación con paneles solares	Infraestructura Social	Mabita	18		x	x	x	x	x	450,000.00	45,000.00
1	4	Urbanización de la comunidad	Infraestructura Social	Suhi	729	x	x	x	x	x	x	3,000,000.00	300,000.00
2	4	Reparación y ampliación de la carretera de acceso a la comunidad	Infraestructura Social	Suhi	729	x	x	x	x	x	x	3,000,000.00	300,000.00
3	4	Electrificación con paneles solares	Infraestructura Social	Suhi	126		x	x	x	x	x	3,150,000.00	315,000.00

1	4	Reconstrucción del puente de acceso a la comunidad	Infraestructura Social	Rus-rus	109	x	x	x	x	x		1,000,000.00	100,000.00
2	4	Reparación de la carretera de acceso	Infraestructura Social	Rus-rus	109		x	x	x	x	x	2,500,000.00	250,000.00
3	4	Electrificación con paneles solares	Infraestructura Social	Rus-rus	22		x	x	x	x	x	550,000.00	55,000.00
1	4	Reparación y ampliación de la carretera de acceso a la comunidad	Infraestructura Social	Leimus	26	x	x	x	x	x	x	1,200,000.00	120,000.00
2	4	Electrificación con paneles solares	Infraestructura Social	Leimus	26		x	x	x	x	x	175,000.00	17,500.00
3	4	Construcción de áreas recreativas	Infraestructura Social	Leimus	26		x	x	x	x	x	500,000.00	50,000.00
1	4	Reparación y ampliación de la calle de acceso a la comunidad	Infraestructura Social	Wis-Wis	48	x	x	x	x	x	x	1,800,000.00	180,000.00
2	4	Construcción de gradas hacia el rio	Infraestructura Social	Wis-Wis	48		x	x				600,000.00	60,000.00
3	4	Electrificación con paneles solares	Infraestructura Social	Wis-Wis	9		x	x	x	x		225,000.00	22,500.00
1	4	Reparación de la carretera de acceso a la comunidad	Infraestructura Social	Corinto	207		x	x	x	x	x	1,000,000.00	100,000.00
2	4	Construcción de seis puentes	Infraestructura Social	Corinto	207		x	x	x	x	x	3,000,000.00	300,000.00
3	4	Electrificación con paneles solares	Infraestructura Social	Corinto	34		x	x	x	x	x	850,000.00	85,000.00
													-
1	4	Electrificación con paneles solares	Infraestructura Social	Kahka Yari	4		x	x				100,000.00	10,000.00
2	4	Construcción de carretera hacia la comunidad de corinto	Infraestructura Social	Kahka Yari	29		x	x	x	x	x	1,000,000.00	100,000.00
3	4	Construcción de casa comunal	Infraestructura Social	Kahka Yari	29		x	x	x	x		250,000.00	25,000.00

PLAN ZONAL TERRITORIAL ZONA N° - 5
CONCEJO TERRITORIAL WAMAKLISINASTA

Comunidades:

Tapamlaya
Liwakuria
Srumlaya
Lisagnia
Kayo Sirpi
Kalum Paman
Auka

Temática: Ordenamiento Territorial													
PRIORIDAD	ZONA	NOMBRE DEL PROYECTO	SECTOR DE DESARROLLO	COMUNIDAD	# DE BENEFIC	AÑO DE EJECUCION					COSTO APROXIMADO	APORTE COMUNITARIO	
						20	21	22	23	24			25
1	5	Delimitar zonas propensas a incendios (Rondas)	Desarrollo Social	Tapamlaya	121				x	x		50,000.00	5,000.00
2	5	Señalizar las zonas propensas a deslaves e inundaciones	Desarrollo Social	Tapamlaya	121				x	x		50,000.00	5,000.00
3	5	Delimitar zonas de producción agrícola	Desarrollo Productivo	Tapamlaya	121				x	x		50,000.00	5,000.00
									x	x			-
1	5	Delimitar zonas propensas a incendios (Rondas)	Desarrollo Social	Liwakuria	342				x	x		100,000.00	10,000.00
2	5	Señalizar las zonas propensas a deslaves e inundaciones	Desarrollo Social	Liwakuria	342				x	x		100,000.00	10,000.00
3	5	Delimitar zonas de producción agrícola	Desarrollo Productivo	Liwakuria	342				x	x		100,000.00	10,000.00
									x	x			-
1	5	Delimitar zonas propensas a incendios (Rondas)	Desarrollo Social	Srumlaya	256				x	x		100,000.00	10,000.00
2	5	Señalizar las zonas propensas a deslaves e inundaciones	Desarrollo Social	Srumlaya	256				x	x		100,000.00	10,000.00
3	5	Delimitar zonas de producción agrícola	Desarrollo Productivo	Srumlaya	256				x	x		100,000.00	10,000.00
									x	x			-
1	5	Delimitar zonas propensas a incendios (Rondas)	Desarrollo Social	Lisagnia	308				x	x		100,000.00	10,000.00

2	5	Señalizar las zonas propensas a deslaves e inundaciones	Desarrollo Social	Lisagnia	308				x	x		100,000.00	10,000.00
3	5	Delimitar zonas de producción agrícola	Desarrollo Productivo	Lisagnia	308				x	x		100,000.00	10,000.00
									x	x			-
1	5	Delimitar zonas propensas a incendios (Rondas)	Desarrollo Social	Kayo Sirpi	252				x	x		100,000.00	10,000.00
2	5	Señalizar las zonas propensas a deslaves e inundaciones	Desarrollo Social	Kayo Sirpi	252				x	x		100,000.00	10,000.00
3	5	Delimitar zonas de producción agrícola	Desarrollo Productivo	Kayo Sirpi	252				x	x		100,000.00	10,000.00
									x	x			
1	5	Delimitar zonas propensas a incendios (Rondas)	Desarrollo Social	Kalum Paman	67				x	x		100,000.00	10,000.00
2	5	Señalizar las zonas propensas a deslaves e inundaciones	Desarrollo Social	Kalum Paman	67				x	x		100,000.00	10,000.00
3	5	Delimitar zonas de producción agrícola	Desarrollo Productivo	Kalum Paman	67				x	x		100,000.00	10,000.00
1	5	Delimitar zonas propensas a incendios (Rondas)	Desarrollo Social	Auka	1,334		x	x				100,000.00	10,000.00
2	5	Señalizar las zonas propensas a deslaves e inundaciones	Desarrollo Social	Auka	1,334		x	x				100,000.00	10,000.00
3	5	Delimitar zonas de producción agrícola	Desarrollo Productivo	Auka	1,334		x	x				100,000.00	10,000.00

Temática: Salud y Nutrición													
PRIORIDAD	ZONA	NOMBRE DEL PROYECTO	SECTOR DE DESARROLLO	COMUNIDAD	# DE BENEFIC	AÑO DE EJECUCION						COSTO APROXIMADO	APORTE COMUNITARIO
						20	21	22	23	24	25		
1	5	Construcción de centro de salud	Infraestructura Social	Tapamlaya	121	x	x	x	x			2,000,000.00	200,000.00
2	5	Dotación de medicamentos	Desarrollo Social	Tapamlaya	121		x	x	x	x	x	1,500,000.00	150,000.00
3	5	Construcción de un pozo de agua	Desarrollo Social	Tapamlaya	121		x					150,000.00	15,000.00
1	5	Construcción de centro de salud	Infraestructura Social	Liwakuria	342	x	x	x	x			2,000,000.00	200,000.00
2	5	Dotación de medicamentos	Desarrollo Social	Liwakuria	342		x	x	x	x	x	1,500,000.00	150,000.00
3	5	Construcción de un pozo de agua	Desarrollo Social	Liwakuria	342		x					150,000.00	15,000.00

1	5	Construcción de centro de salud	Infraestructura Social	Srumlaya	256	x	x	x	x			2,000,000.00	200,000.00
2	5	Dotación de medicamentos	Desarrollo Social	Srumlaya	256		x	x	x	x	x	1,500,000.00	150,000.00
3	5	Construcción de un pozo de agua	Desarrollo Social	Srumlaya	256		x					150,000.00	15,000.00
1	5	Construcción de centro de salud	Infraestructura Social	Lisagnia	308	x	x	x	x			2,000,000.00	200,000.00
2	5	Dotación de medicamentos	Desarrollo Social	Lisagnia	308		x	x	x	x	x	1,500,000.00	150,000.00
3	5	Construcción de un pozo de agua	Desarrollo Social	Lisagnia	308		x					150,000.00	15,000.00
1	5	Construcción de centro de salud	Infraestructura Social	Kayo Sirpi	252	x	x	x	x			2,000,000.00	200,000.00
2	5	Dotación de medicamentos	Desarrollo Social	Kayo Sirpi	252		x	x	x	x	x	1,500,000.00	150,000.00
3	5	Construcción de un pozo de agua	Desarrollo Social	Kayo Sirpi	252		x					150,000.00	15,000.00
1	5	Construcción de centro de salud	Infraestructura Social	Kalum Paman	67	x	x	x	x			2,000,000.00	200,000.00
2	5	Dotación de medicamentos	Desarrollo Social	Kalum Paman	67		x	x	x	x	x	1,500,000.00	150,000.00
3	5	Construcción de un pozo de agua	Desarrollo Social	Kalum Paman	67		x					150,000.00	15,000.00
1	5	Reconstrucción de centro de salud	Infraestructura Social	Auka	1,334	x	x					1,500,000.00	150,000.00
2	5	Dotación de medicamentos	Desarrollo Social	Auka	1,334		x	x	x	x	x	5,000,000.00	500,000.00
3	5	Construcción de un pozo de agua (P/centro de salud)	Desarrollo Social	Auka	1,334		x					150,000.00	15,000.00

Temática: Educación													
PRIORIDAD	ZONA	NOMBRE DEL PROYECTO	SECTOR DE DESARROLLO	COMUNIDAD	# DE BENEFIC	AÑO DE EJECUCION						COSTO APROXIMADO	APORTE COMUNITARIO
						20	21	22	23	24	25		
1	5	Construcción de escuela	Infraestructura	Tapamlaya	64	x	x	x				1,500,000.00	150,000.00
2	5	Dotación de material didáctico	Desarrollo Social	Tapamlaya	64		x		x		x	150,000.00	15,000.00
3	5	Dotación de mobiliario y equipo para el centro educativo	Desarrollo Social	Tapamlaya	64		x		x		x	150,000.00	15,000.00
1	5	Construcción de escuela	Infraestructura	Liwakuria	179	x	x	x				2,000,000.00	200,000.00
2	5	Dotación de material didáctico	Desarrollo Social	Liwakuria	179		x		x		x	600,000.00	60,000.00

3	5	Dotación de mobiliario y equipo para el centro educativo	Desarrollo Social	Liwakuria	179		x		x		x	1,800,000.00	180,000.00
1	5	Construcción de escuela	Infraestructura	Srumlaya	123	x	x	x				2,000,000.00	200,000.00
2	5	Dotación de material didáctico	Desarrollo Social	Srumlaya	123		x		x		x	600,000.00	60,000.00
3	5	Dotación de mobiliario y equipo para el centro educativo	Desarrollo Social	Srumlaya	123		x		x		x	1,600,000.00	160,000.00
1	5	Ampliación del CEB	infraestructura	Lisagnia	149	x	x	x				1,500,000.00	150,000.00
2	5	Ampliación de jardín de niños	Infraestructura	Lisagnia	149	x	x					800,000.00	80,000.00
3	5	Construcción de la escuela (Alonso Mami)	infraestructura	Lisagnia	149	x	x	x				1,500,000.00	150,000.00
1	5	Construcción de escuela	Infraestructura	Kayo Sirpi	130	x	x	x				2,000,000.00	200,000.00
2	5	Dotación de material didáctico	Desarrollo Social	Kayo Sirpi	130		x		x		x	600,000.00	60,000.00
3	5	Dotación de mobiliario y equipo para el centro educativo	Desarrollo Social	Kayo Sirpi	130		x		x		x	600,000.00	600,000.00
1	5	Construcción de escuela	Infraestructura	Kalum Paman	31	x	x	x				1,000,000.00	100,000.00
2	5	Dotación de material didáctico	Desarrollo Social	Kalum Paman	31		x		x		x	150,000.00	15,000.00
3	5	Dotación de mobiliario y equipo para el centro educativo	Desarrollo Social	Kalum Paman	31		x		x		x	150,000.00	150,000.00
1	5	Ampliación del CEB	Infraestructura	Auka	671	x	x	x				1,500,000.00	150,000.00
2	5	Ampliación de jardín de niños	Infraestructura	Auka	671	x	x					800,000.00	80,000.00
3	5	Construcción de la escuela (Alonso Mami)	Infraestructura	Auka	671	x	x	x				1,500,000.00	150,000.00

Temática: Recursos Naturales y Ambiente													
PRIORIDAD	ZONA	NOMBRE DEL PROYECTO	SECTOR DE DESARROLLO	COMUNIDAD	# DE BENEFIC	AÑO DE EJECUCION					COSTO APROXIMADO	APORTE COMUNITARIO	
						20	21	22	23	24			25
1	5	Construcción de un crematorio	Desarrollo Social	Tapamlaya	121		x	x				250,000.00	25,000.00
2	5	Dotación de eco fogones	Desarrollo Social	Tapamlaya	19		x	x	x	x	x	100,000.00	10,000.00
1	5	Construcción de un crematorio	Desarrollo Social	Liwakuria	342		x	x				500,000.00	50,000.00
2	5	Dotación de eco fogones	Desarrollo Social	Liwakuria	50		x	x	x	x	x	250,000.00	25,000.00

1	5	Construcción de un crematorio	Desarrollo Social	Srumlaya	256		x	x					500,000.00	50,000.00
2	5	Dotación de eco fogones	Desarrollo Social	Srumlaya	43		x	x	x	x	x		250,000.00	25,000.00
1	5	Construcción de un crematorio	Desarrollo Social	Lisagnia	308		x	x					600,000.00	60,000.00
2	5	Dotación de eco fogones	Desarrollo Social	Lisagnia	49		x	x	x	x	x		250,000.00	25,000.00
1	5	Construcción de un crematorio	Desarrollo Social	Kayo Sirpi	252		x	x					600,000.00	60,000.00
2	5	Dotación de eco fogones	Desarrollo Social	Kayo Sirpi	34		x	x	x	x	x		200,000.00	20,000.00
1	5	Construcción de un crematorio	Desarrollo Social	Kalum Paman	67		x	x					150,000.00	15,000.00
2	5	Dotación de eco fogones	Desarrollo Social	Kalum Paman	14		x	x	x	x	x		100,000.00	10,000.00
1	5	Construcción de un crematorio	Desarrollo Social	Auka	1,334		x	x					1,000,000.00	100,000.00
2	5	Dotación de eco fogones	Desarrollo Social	Auka	208		x	x	x	x	x		1,040,000.00	104,000.00

Temática: Grupos Vulnerables Niñez

PRIORIDAD	ZONA	NOMBRE DEL PROYECTO	SECTOR DE DESARROLLO	COMUNIDAD	# DE BENEFIC	AÑO DE EJECUCION						COSTO APROXIMADO	APOORTE COMUNITARIO
						20	21	22	23	24	25		
1	5	Programa vaso de leche	Desarrollo Social	Tapamlaya	64	X	X	X	X	X	X	720,000.00	72,000.00
1	5	Programa vaso de leche	Desarrollo Social	Liwakuria	179	X	X	X	X	X	X	1,000,000.00	100,000.00
1	5	Programa vaso de leche	Desarrollo Social	Srumlaya	123	X	X	X	X	X	X	1,000,000.00	100,000.00
1	5	Programa vaso de leche	Desarrollo Social	Lisagnia	149	X	X	X	X	X	X	1,000,000.00	100,000.00
1	5	Programa vaso de leche	Desarrollo Social	Kayo Sirpi	130	X	X	X	X	X	X	1,000,000.00	100,000.00
1	5	Programa vaso de leche	Desarrollo Social	Kalum Paman	31	X	X	X	X	X	X	720,000.00	72,000.00
1	5	Programa vaso de leche	Desarrollo Social	Auka	671	X	X	X	X	X	X	1,200,000.00	120,000.00

Temática: Grupos Vulnerables Juventud

PRIORIDAD	ZONA	NOMBRE DEL PROYECTO	SECTOR DE DESARROLLO	COMUNIDAD	# DE BENEFIC	AÑO DE EJECUCION						COSTO APROXIMADO	APORTE COMUNITARIO
						20	21	22	23	24	25		
1	5	Organizar a los jóvenes	Desarrollo Social	Tapamlaya	64		x		x		x	60,000.00	6,000.00
2	5	Capacitación sobre los efectos de la drogadicción, los Embarazos Prematuros y el VIH (SIDA)	Desarrollo Social	Tapamlaya	64		x		x		x	150,000.00	15,000.00
3	5	Capacitación en:	Desarrollo Social	Tapamlaya	64		x		x		x	150,000.00	15,000.00
		· Artes,											
		· Manualidades											
		· Carreras técnicas (oficios)											
		Compra de materiales y equipo											
1	5	Organizar a los jóvenes	Desarrollo Social	Liwakuria	179		x		x		x	75,000.00	7,500.00
2	5	Capacitación sobre los efectos de la drogadicción, los Embarazos Prematuros y el VIH (SIDA)	Desarrollo Social	Liwakuria	179		x		x		x	150,000.00	150,000.00
3	5	Capacitación en:	Desarrollo Social	Liwakuria	179		x		x		x	600,000.00	60,000.00
		· Artes,											
		· Manualidades											
		· Carreras técnicas (oficios)											
		Compra de materiales y equipo											
1	5	Organizar a los jóvenes	Desarrollo Social	Srumlaya	123		x		x		x	75,000.00	7,500.00
2	5	Capacitación sobre los efectos de la drogadicción, los Embarazos Prematuros y el VIH (SIDA)	Desarrollo Social	Srumlaya	123		x		x		x	150,000.00	150,000.00
3	5	Capacitación en:	Desarrollo Social	Srumlaya	123		x		x		x	600,000.00	60,000.00
		· Artes,											
		· Manualidades											
		· Carreras técnicas (oficios)											
		Compra de materiales y equipo											
1	5	Organizar a los jóvenes	Desarrollo Social	Lisagnia	149		x		x		x	75,000.00	7,500.00

2	5	Capacitación sobre los efectos de la drogadicción, los Embarazos Prematuros y el VIH (SIDA)	Desarrollo Social	Lisagnia	149		x	x	x	150,000.00	150,000.00
3	5	Capacitación en:	Desarrollo Social	Lisagnia	149		x	x	x	600,000.00	60,000.00
		· Artes,									
		· Manualidades									
		· Carreras técnicas (oficios)									
		Compra de materiales y equipo									
1	5	Organizar a los jóvenes	Desarrollo Social	Kayo Sirpi	130		x	x	x	75,000.00	7,500.00
2	5	Capacitación sobre los efectos de la drogadicción, los Embarazos Prematuros y el VIH (SIDA)	Desarrollo Social	Kayo Sirpi	130		x	x	x	150,000.00	150,000.00
3	5	Capacitación en:	Desarrollo Social	Kayo Sirpi	130		x	x	x	600,000.00	60,000.00
		· Artes,									
		· Manualidades									
		· Carreras técnicas (oficios)									
		Compra de materiales y equipo									
1	5	Organizar a los jóvenes	Desarrollo Social	Kalum Paman	31		x	x	x	45,000.00	4,500.00
2	5	Capacitación sobre los efectos de la drogadicción, los Embarazos Prematuros y el VIH (SIDA)	Desarrollo Social	Kalum Paman	31		x	x	x	100,000.00	10,000.00
3	5	Capacitación en:	Desarrollo Social	Kalum Paman	31		x	x	x	150,000.00	15,000.00
		· Artes,									
		· Manualidades									
		· Carreras técnicas (oficios)									
		Compra de materiales y equipo									
1	5	Organizar a los jóvenes	Desarrollo Social	Auka	671		x	x	x	30,000.00	3,000.00
2	5	Capacitación sobre los efectos de la drogadicción, los Embarazos Prematuros y el VIH (SIDA)	Desarrollo Social	Auka	671		x	x	x	60,000.00	6,000.00
3	5	Capacitación en:	Desarrollo Social	Auka	671		x	x	x	300,000.00	30,000.00
		· Artes,									

		· Manualidades																
		· Carreras técnicas (oficios)																
		Compra de materiales y equipo																

Temática: Grupo Vulnerables Mujer													
PRIORIDAD	ZONA	NOMBRE DEL PROYECTO	SECTOR DE DESARROLLO	COMUNIDAD	# DE BENEFIC	AÑO DE EJECUCION						COSTO APROXIMADO	APORTE COMUNITARIO
						20	21	22	23	24	25		
1	5	Capacitación a las mujeres organizadas en:	Desarrollo Social	Tapamlaya	19							60,000.00	6,000.00
		· Corte y confección					x		x		x		
		· Repostería											
		· Panadería											
		· Artesanía											
Manualidades													
2	5	Proyecto Avícola	Desarrollo Productivo	Tapamlaya	19		x	x	x	x	x	47,500.00	4,750.00
1	5	Capacitación a las mujeres organizadas en:	Desarrollo Social	Liwakuria	50							150,000.00	15,000.00
		· Corte y confección					x		x		x		
		· Repostería											
		· Panadería											
		· Artesanía											
Manualidades													
2	5	Proyecto Avícola	Desarrollo Productivo	Liwakuria	50		x	x	x	x	x	150,000.00	15,000.00
1	5	Capacitación a las mujeres organizadas en:	Desarrollo Social	Srumlaya	43							150,000.00	15,000.00
		· Corte y confección					x		x		x		
		· Repostería											
		· Panadería											
		· Artesanía											
Manualidades													
2	5	Proyecto Avícola	Desarrollo Productivo	Srumlaya	43		x	x	x	x	x	150,000.00	15,000.00

1	5	Capacitación a las mujeres organizadas en:	Desarrollo Social	Lisagnia	49		x	x	x			150,000.00	15,000.00
		· Corte y confección											
		· Repostería											
		· Panadería											
		· Artesanía											
Manualidades													
2	5	Proyecto Avícola	Desarrollo Productivo	Lisagnia	49		x	x	x	x		150,000.00	15,000.00
1	5	Capacitación a las mujeres organizadas en:	Desarrollo Social	Kayo Sirpi	34		x	x		x		150,000.00	15,000.00
		· Corte y confección											
		· Repostería											
		· Panadería											
		· Artesanía											
Manualidades													
2	5	Proyecto Avícola	Desarrollo Productivo	Kayo Sirpi	34		x	x	x	x		100,000.00	10,000.00
1	5	Capacitación a las mujeres organizadas en:	Desarrollo Social	Kalum Paman	14		x	x		x		100,000.00	10,000.00
		· Corte y confección											
		· Repostería											
		· Panadería											
		· Artesanía											
Manualidades													
2	5	Proyecto Avícola	Desarrollo Productivo	Kalum Paman	14		x	x	x	x		50,000.00	5,000.00
1	5	Capacitación a las mujeres organizadas en:	Desarrollo Social	Auka	208		x	x		x		300,000.00	30,000.00
		· Corte y confección											
		· Repostería											
		· Panadería											
		· Artesanía											
Manualidades													
2	5	Proyecto Avícola	Desarrollo Productivo	Auka	208		x	x	x	x		520,000.00	52,000.00

Temática: Grupos Vulnerables Tercera Edad													
PRIORIDAD	ZONA	NOMBRE DEL PROYECTO	SECTOR DE DESARROLLO	COMUNIDAD	# DE BENEFIC	AÑO DE EJECUCION						COSTO APROXIMADO	APORTE COMUNITARIO
						20	21	22	23	24	25		
1	5	Bono diez mil y la bolsa solidaria	Desarrollo Social	Tapamlaya	3	x	x	x	x	x	x	180,000.00	18,000.00
1	5	Bono diez mil y la bolsa solidaria	Desarrollo Social	Liwakuria	6	x	x	x	x	x	x	360,000.00	36,000.00
1	5	Bono diez mil y la bolsa solidaria	Desarrollo Social	Srumlaya	7	x	x	x	x	x	x	420,000.00	42,000.00
1	5	Bono diez mil y la bolsa solidaria	Desarrollo Social	Lisagnia	14	x	x	x	x	x	x	840,000.00	84,000.00
1	5	Bono diez mil y la bolsa solidaria	Desarrollo Social	Kayo Sirpi	6	x	x	x	x	x	x	360,000.00	36,000.00
1	5	Bono diez mil y la bolsa solidaria	Desarrollo Social	Kalum Paman	1	x	x	x	x	x	x	60,000.00	6,000.00
1	5	Bono diez mil y la bolsa solidaria	Desarrollo Social	Auka	26	x	x	x	x	x	x	1,560,000.00	156,000.00

Temática: Vivienda													
PRIORIDAD	ZONA	NOMBRE DEL PROYECTO	SECTOR DE DESARROLLO	COMUNIDAD	# DE BENEFIC	AÑO DE EJECUCION						COSTO APROXIMADO	APORTE COMUNITARIO
						20	21	22	23	24	25		
1	5	Reparación de vivienda, piso y techos dignos	Desarrollo Social	Tapamlaya	19		x	x	x	x	x	380,000.00	38,000.00
2	5	Construcción de viviendas	Desarrollo Social	Tapamlaya	6		x	x	x	x	x	1,200,000.00	120,000.00
3	5	Construcción de letrinas	Desarrollo Social	Tapamlaya	19		x	x	x	x	x	100,000.00	10,000.00
1	5	Reparación de vivienda, piso y techos dignos	Desarrollo Social	Liwakuria	50		x	x	x	x	x	2,000,000.00	200,000.00
2	5	Construcción de viviendas	Desarrollo Social	Liwakuria	5		x	x	x	x	x	1,000,000.00	100,000.00
3	5	Construcción de letrinas	Desarrollo Social	Liwakuria	50		x	x	x	x	x	300,000.00	30,000.00
1	5	Reparación de vivienda, piso y techos dignos	Desarrollo Social	Srumlaya	43		x	x	x	x	x	1,700,000.00	170,000.00
2	5	Construcción de viviendas	Desarrollo Social	Srumlaya	5		x	x	x	x	x	1,000,000.00	100,000.00
3	5	Construcción de letrinas	Desarrollo Social	Srumlaya	43		x	x	x	x	x	300,000.00	30,000.00

1	5	Reparación de vivienda, piso y techos dignos	Desarrollo Social	Lisagnia	49		x	x	x	x	x	2,000,000.00	200,000.00
2	5	Construcción de viviendas	Desarrollo Social	Lisagnia	5		x	x	x	x	x	1,000,000.00	100,000.00
3	5	Construcción de letrinas	Desarrollo Social	Lisagnia	49		x	x	x	x	x	300,000.00	30,000.00
1	5	Reparación de vivienda, piso y techos dignos	Desarrollo Social	Kayo Sirpi	34		x	x	x	x	x	1,300,000.00	130,000.00
2	5	Construcción de viviendas	Desarrollo Social	Kayo Sirpi	5		x	x	x	x	x	1,000,000.00	100,000.00
3	5	Construcción de letrinas	Desarrollo Social	Kayo Sirpi	34		x	x	x	x	x	200,000.00	20,000.00
1	5	Reparación de vivienda, piso y techos dignos	Desarrollo Social	Kalum Paman	34		x	x	x	x	x	1,300,000.00	130,000.00
2	5	Construcción de viviendas	Desarrollo Social	Kalum Paman	5		x	x	x	x	x	1,000,000.00	100,000.00
3	5	Construcción de letrinas	Desarrollo Social	Kalum Paman	34		x	x	x	x	x	200,000.00	20,000.00
1	5	Reparación de vivienda, piso y techos dignos	Desarrollo Social	Auka	208		x	x	x	x	x	4,160,000.00	416,000.00
2	5	Construcción de viviendas	Desarrollo Social	Auka	25		x	x	x	x	x	2,500,000.00	250,000.00
3	5	Construcción de letrinas	Desarrollo Social	Auka	208		x	x	x	x	x	1,040,000.00	104,000.00

Temática: Agua y Saneamiento

PRIORIDAD	ZONA	NOMBRE DEL PROYECTO	SECTOR DE DESARROLLO	COMUNIDAD	# DE BENEFIC	AÑO DE EJECUCION					COSTO APROXIMADO	APORTE COMUNITARIO	
						20	21	22	23	24			25
1	5	Construcción de 4 pozos de agua para consumo humano	Desarrollo Social	Tapamlaya	121	x	x	x	x			800,000.00	80,000.00
2	5	Campañas de limpieza en la comunidad	Desarrollo Social	Tapamlaya	121	x	x	x	x	x		300,000.00	300,000.00
1	5	Construcción de 10 pozos de agua para consumo humano	Desarrollo Social	Liwakuria	342	x	x	x	x			2,000,000.00	200,000.00
2	5	Campañas de limpieza en la comunidad	Desarrollo Social	Liwakuria	342	x	x	x	x	x		300,000.00	30,000.00
1	5	Construcción de 4 pozos de agua para consumo humano	Desarrollo Social	Srumlaya	256	x	x	x	x			800,000.00	80,000.00

2	5	Campañas de limpieza en la comunidad	Desarrollo Social	Srumlaya	256	x	x	x	x	x		300,000.00	30,000.00
1	5	Construcción de 4 pozos de agua para consumo humano	Desarrollo Social	Lisagnia	308	x	x	x	x			800,000.00	80,000.00
2	5	Campañas de limpieza en la comunidad	Desarrollo Social	Lisagnia	308	x	x	x	x	x		300,000.00	30,000.00
1	5	Construcción de 4 pozos de agua para consumo humano	Desarrollo Social	Kayo Sirpi	252	x	x	x	x			800,000.00	80,000.00
2	5	Campañas de limpieza en la comunidad	Desarrollo Social	Kayo Sirpi	252	x	x	x	x	x		300,000.00	30,000.00
1	5	Construcción de 2 pozos de agua para consumo humano	Desarrollo Social	Kalum Paman	67	x	x	x	x			400,000.00	40,000.00
2	5	Campañas de limpieza en la comunidad	Desarrollo Social	Kalum Paman	67	x	x	x	x	x		300,000.00	30,000.00
1	5	Construcción de 20 pozos de agua para consumo humano	Desarrollo Social	Auka	1,334	x	x	x	x			3,000,000.00	300,000.00
2	5	Campañas de limpieza en la comunidad	Desarrollo Social	Auka	1,334	x	x	x	x	x		300,000.00	30,000.00

Temática: Seguridad Alimentaria													
PRIORIDAD	ZONA	NOMBRE DEL PROYECTO	SECTOR DE DESARROLLO	COMUNIDAD	# DE BENEFIC	AÑO DE EJECUCION						COSTO APROXIMADO	APORTE COMUNITARIO
						20	21	22	23	24	25		
1	5	Dotación de Semillas mejorada de granos básicos	Desarrollo Productivo	Tapamlaya	19	x	x	x	x	x	x	570,000.00	57,000.00
2	5	Dotación de insumos agrícolas (fertilizantes y abono, saludables)	Desarrollo Productivo	Tapamlaya	19	x	x	x	x	x	x	285,000.00	28,500.00
3	5	Huertos familiares	Desarrollo Productivo	Tapamlaya	19		x		x		x	171,000.00	17,100.00
1	5	Dotación de Semillas mejorada de granos básicos	Desarrollo Productivo	Liwakuria	50	x	x	x	x	x	x	1,500,000.00	150,000.00
2	5	Dotación de insumos agrícolas (fertilizantes y abono, saludables)	Desarrollo Productivo	Liwakuria	50	x	x	x	x	x	x	1,500,000.00	150,000.00
3	5	Huertos familiares	Desarrollo Productivo	Liwakuria	50		x		x		x	500,000.00	50,000.00

1	5	Dotación de Semillas mejorada de granos básicos	Desarrollo Productivo	Srumlaya	43	x	x	x	x	x	x	1,400,000.00	140,000.00
2	5	Dotación de insumos agrícolas (fertilizantes y abono, saludables)	Desarrollo Productivo	Srumlaya	43	x	x	x	x	x	x	1,400,000.00	140,000.00
3	5	Huertos familiares	Desarrollo Productivo	Srumlaya	43		x		x		x	450,000.00	45,000.00
1	5	Dotación de Semillas mejorada de granos básicos	Desarrollo Productivo	Lisagnia	49	x	x	x	x	x	x	1,500,000.00	150,000.00
2	5	Dotación de insumos agrícolas (fertilizantes y abono, saludables)	Desarrollo Productivo	Lisagnia	49	x	x	x	x	x	x	1,500,000.00	150,000.00
3	5	Huertos familiares	Desarrollo Productivo	Lisagnia	49		x		x		x	500,000.00	50,000.00
1	5	Dotación de Semillas mejorada de granos básicos	Desarrollo Productivo	Kayo Sirpi	34	x	x	x	x	x	x	1,100,000.00	110,000.00
2	5	Dotación de insumos agrícolas (fertilizantes y abono, saludables)	Desarrollo Productivo	Kayo Sirpi	34	x	x	x	x	x	x	1,100,000.00	110,000.00
3	5	Huertos familiares	Desarrollo Productivo	Kayo Sirpi	34		x		x		x	350,000.00	35,000.00
1	5	Dotación de Semillas mejorada de granos básicos	Desarrollo Productivo	Kalum Paman	14	x	x	x	x	x	x	500,000.00	50,000.00
2	5	Dotación de insumos agrícolas (fertilizantes y abono, saludables)	Desarrollo Productivo	Kalum Paman	14	x	x	x	x	x	x	50,000.00	50,000.00
3	5	Huertos familiares	Desarrollo Productivo	Kalum Paman	14		x		x		x	150,000.00	15,000.00
1	5	Dotación de Semillas mejorada de granos básicos	Desarrollo Productivo	Auka		x	x	x	x	x	x	3,120,000.00	312,000.00
2	5	Dotación de insumos agrícolas (fertilizantes y abono, saludables)	Desarrollo Productivo	Auka		x	x	x	x	x	x	1,560,000.00	156,000.00
3	5	Huertos familiares	Desarrollo Productivo	Auka			x		x		x	525,000.00	52,500.00

Temática: Infraestructura Social													
PRIORIDAD	ZONA	NOMBRE DEL PROYECTO	SECTOR DE DESARROLLO	COMUNIDAD	# DE BENEFIC	AÑO DE EJECUCION						COSTO APROXIMADO	APOORTE COMUNITARIO
						20	21	22	23	24	25		
1	5	Reconstrucción, ampliación y reparación de la carretera	Infraestructura social	Tapamlaya	121		X		X		X	1,500,000.00	150,000.00
2	5	Construcción de puentes	Infraestructura social	Tapamlaya	121		X	X	X	X	X	2,500,000.00	250,000.00
3	5	Electrificación con paneles solares	Infraestructura social	Tapamlaya	19		X	X	X	X	X	500,000.00	50,000.00

1	5	Reconstrucción, ampliación y reparación de la carretera	Infraestructura social	Liwakuria	342		X		X		X	1,500,000.00	150,000.00
2	5	Construcción de puentes	Infraestructura social	Liwakuria	342		X	X	X	X	X	2,500,000.00	250,000.00
3	5	Electrificación con paneles solares	Infraestructura social	Liwakuria	50		X	X	X	X	X	1,500,000.00	150,000.00
1	5	Reconstrucción, ampliación y reparación de la carretera	Infraestructura social	Srumlaya	256		X		X		X	1,500,000.00	150,000.00
2	5	Construcción de puentes	Infraestructura social	Srumlaya	256		X	X	X	X	X	2,500,000.00	250,000.00
3	5	Electrificación con paneles solares	Infraestructura social	Srumlaya	43		X	X	X	X	X	1,200,000.00	120,000.00
1	5	Reconstrucción, ampliación y reparación de la carretera	Infraestructura social	Lisagnia	308		X		X		X	1,500,000.00	150,000.00
2	5	Construcción de puentes	Infraestructura social	Lisagnia	308		X	X	X	X	X	2,500,000.00	250,000.00
3	5	Electrificación con paneles solares	Infraestructura social	Lisagnia	49		X	X	X	X	X	1,500,000.00	150,000.00
1	5	Reconstrucción, ampliación y reparación de la carretera	Infraestructura social	Kayo Sirpi	252		X		X		X	1,500,000.00	150,000.00
2	5	Construcción de puentes	Infraestructura social	Kayo Sirpi	252		X	X	X	X	X	2,500,000.00	250,000.00
3	5	Electrificación con paneles solares	Infraestructura social	Kayo Sirpi	34		X	X	X	X	X	1,000,000.00	100,000.00
1	5	Reconstrucción, ampliación y reparación de la carretera	Infraestructura social	Kalum Paman	67		X		X		X	1,500,000.00	150,000.00
2	5	Construcción de puentes	Infraestructura social	Kalum Paman	67		X	X	X	X	X	2,500,000.00	250,000.00
3	5	Electrificación con paneles solares	Infraestructura social	Kalum Paman	14		X	X	X	X	X	400,000.00	40,000.00
1	5	Reconstrucción, ampliación y reparación de la carretera	Infraestructura social	Auka	1,334		x		x		x	3,000,000.00	300,000.00
2	5	Construcción de puentes	Infraestructura social	Auka	1,334		x	x	x	x	x	6,500,000.00	650,000.00
3	5	Electrificación con paneles solares	Infraestructura social	Auka	208		x	x	x	x	x	5,200,000.00	520,000.00

PLAN ZONAL TERRITORIAL ZONA Nº - 6
CONCEJO TERRITORIAL TRUKSINASTA

Comunidades:

Bibililaya
Ujanata
Lisagnipura
Tipimuna
Tipilalma
Baikan
Raksdiman
Lakunka

Temática: Ordenamiento Territorial													
PRIORIDAD	ZONA	NOMBRE DEL PROYECTO	SECTOR DE DESARROLLO	COMUNIDAD	# DE BENEFIC	AÑO DE EJECUCION						COSTO APROXIMADO	APORTE COMUNITARIO
						20	21	22	23	24	25		
1	6	Delimitar zonas propensas a incendios (Rondas)	Desarrollo Social	Bibililaya	80		x	x				25,000.00	2,500.00
2	6	Señalizar las zonas propensas a deslaves e inundaciones	Desarrollo Social	Bibililaya	80		x	x				25,000.00	2,500.00
3	6	Delimitar zonas de producción agrícola	Desarrollo Productivo	Bibililaya	80		x	x				25,000.00	2,500.00
1	6	Delimitar zonas propensas a incendios (Rondas)	Desarrollo Social	Ujanata	126		x	x				25,000.00	2,500.00
2	6	Señalizar las zonas propensas a deslaves e inundaciones	Desarrollo Social	Ujanata	126		x	x				25,000.00	2,500.00
3	6	Delimitar zonas de producción agrícola	Desarrollo Productivo	Ujanata	126		x	x				25,000.00	2,500.00
1	6	Delimitar zonas propensas a incendios (Rondas)	Desarrollo Social	Lisagnipura	297		x	x				25,000.00	2,500.00
2	6	Señalizar las zonas propensas a deslaves e inundaciones	Desarrollo Social	Lisagnipura	297		x	x				25,000.00	2,500.00
3	6	Delimitar zonas de producción agrícola	Desarrollo Productivo	Lisagnipura	297		x	x				25,000.00	2,500.00

1	6	Delimitar zonas propensas a incendios (Rondas)	Desarrollo Social	Tipimuna	377		x	x					25,000.00	2,500.00
2	6	Señalar las zonas propensas a deslaves e inundaciones	Desarrollo Social	Tipimuna	377		x	x					25,000.00	2,500.00
3	6	Delimitar zonas de producción agrícola	Desarrollo Productivo	Tipimuna	377		x	x					25,000.00	2,500.00
1	6	Delimitar zonas propensas a incendios (Rondas)	Desarrollo Social	Tipilalma	433		x	x					25,000.00	2,500.00
2	6	Señalar las zonas propensas a deslaves e inundaciones	Desarrollo Social	Tipilalma	433		x	x					25,000.00	2,500.00
3	6	Delimitar zonas de producción agrícola	Desarrollo Productivo	Tipilalma	433		x	x					25,000.00	2,500.00
1	6	Delimitar zonas propensas a incendios (Rondas)	Desarrollo Social	Baikan	123		x	x					25,000.00	2,500.00
2	6	Señalar las zonas propensas a deslaves e inundaciones	Desarrollo Social	Baikan	123		x	x					25,000.00	2,500.00
3	6	Delimitar zonas de producción agrícola	Desarrollo Productivo	Baikan	123		x	x					25,000.00	2,500.00
1	6	Delimitar zonas propensas a incendios (Rondas)	Desarrollo Social	Raksdiman	37		x	x					25,000.00	2,500.00
2	6	Señalar las zonas propensas a deslaves e inundaciones	Desarrollo Social	Raksdiman	37		x	x					25,000.00	2,500.00
3	6	Delimitar zonas de producción agrícola	Desarrollo Productivo	Raksdiman	37		x	x					25,000.00	2,500.00
1	6	Delimitar zonas propensas a incendios (Rondas)	Desarrollo Social	Lakunka	541		x	x					25,000.00	2,500.00
2	6	Señalar las zonas propensas a deslaves e inundaciones	Desarrollo Social	Lakunka	541		x	x					25,000.00	2,500.00
3	6	Delimitar zonas de producción agrícola	Desarrollo Productivo	Lakunka	541		x	x					25,000.00	2,500.00

Temática: Salud y Nutrición													
PRIORIDAD	ZONA	NOMBRE DEL PROYECTO	SECTOR DE DESARROLLO	COMUNIDAD	# DE BENEFIC	AÑO DE EJECUCION						COSTO APROXIMADO	APORTE COMUNITARIO
						20	21	22	23	24	25		

1	6	Construcción de centro de salud	Infraestructura Social	Bibililaya	80	x	x	x				3,000,000.00	300,000.00
2	6	Dotación de medicamentos	Desarrollo Social	Bibililaya	80		x	x	x	x	x	2,000,000.00	200,000.00
3	6	Asignar personal de salud permanente	Desarrollo Social	Bibililaya	80		x	x	x	x	x	2,100,000.00	210,000.00
1	6	Construcción de centro de salud	Infraestructura Social	Ujanata	126	x	x	x				4,000,000.00	400,000.00
2	6	Dotación de medicamentos	Desarrollo Social	Ujanata	126		x	x	x	x	x	3,000,000.00	300,000.00
3	6	Asignar personal de salud permanente	Desarrollo Social	Ujanata	126		x	x	x	x	x	2,100,000.00	210,000.00
1	6	Reconstrucción de centro de salud	Infraestructura Social	Lisagnipura	297	x	x					500,000.00	50,000.00
2	6	Dotación de medicamentos	Desarrollo Social	Lisagnipura	297		x	x	x	x	x	1,500,000.00	150,000.00
3	6	Electrificación con paneles solares (centro de salud)	Desarrollo Social	Lisagnipura	297		x					100,000.00	10,000.00
1	6	Reconstrucción de centro de salud	Infraestructura Social	Tipimuna	377	x	x					500,000.00	50,000.00
2	6	Dotación de medicamentos	Desarrollo Social	Tipimuna	377		x	x	x	x	x	1,500,000.00	150,000.00
3	6	Electrificación con paneles solares (centro de salud)	Desarrollo Social	Tipimuna	377		x					100,000.00	10,000.00
1	6	Reconstrucción de centro de salud	Infraestructura Social	Tipilalma	433	x	x					1,500,000.00	150,000.00
2	6	Dotación de medicamentos	Desarrollo Social	Tipilalma	433		x	x	x	x	x	2,500,000.00	250,000.00
3	6	Electrificación con paneles solares (centro de salud)	Desarrollo Social	Tipilalma	433		x					100,000.00	10,000.00
1	6	Construcción de un centro de salud	Infraestructura Social	Baikan	123	x	x	x				2,520,000.00	252,000.00
2	6	Capacitar a las parteras	Desarrollo Social	Baikan	123	x						40,000.00	4,000.00
3	6	Asignar una enfermera	Desarrollo Social	Baikan	123	x	x	x	x	x	x	1,260,000.00	126,000.00
1	6	Construcción de un edificio para los COL-VOL	Infraestructura Social	Raksdimwan	37	x	x					100,000.00	10,000.00
2	6	Capacitación a las parteras de la comunidad	Desarrollo Social	Raksdimwan	37	x		x		x		60,000.00	6,000.00
3	6	Brigadas de fumigación, abatización y limpieza	Desarrollo Social	Raksdimwan	37	x	x	x	x	x	x	120,000.00	12,000.00

1	6	Reconstrucción de centro de salud	Infraestructura Social	Lakunka	541	x	x					1,000,000.00	100,000.00
2	6	Dotación de equipo y materiales	Desarrollo Social	Lakunka	541	x		x			x	1,500,000.00	150,000.00
3	6	Capacitar parteras	Desarrollo Social	Lakunka	541	x		x			x	60,000.00	6,000.00

Temática: Educación													
PRIORIDAD	ZONA	NOMBRE DEL PROYECTO	SECTOR DE DESARROLLO	COMUNIDAD	# DE BENEFIC	AÑO DE EJECUCION						COSTO APROXIMADO	APOORTE COMUNITARIO
						20	21	22	23	24	25		
1	6	Construcción de escuela	Infraestructura Social	Bibililaya	42	x	x	x				1,500,000.00	150,000.00
2	6	Construcción de jardín de niños	Infraestructura Social	Bibililaya	42	x	x					800,000.00	80,000.00
3	6	Dotación de mobiliario y equipo (para la escuela y el jardín)	Desarrollo Social	Bibililaya	42		x		x		x	150,000.00	15,000.00
1	6	Construcción de escuela	Infraestructura Social	Ujanata	64	x	x	x				1,500,000.00	150,000.00
2	6	Construcción de jardín de niños	Infraestructura Social	Ujanata	64	x	x					800,000.00	80,000.00
3	6	Dotación de mobiliario y equipo (para la escuela y el jardín)	Desarrollo Social	Ujanata	64		x		x		x	210,000.00	20,500.00
1	6	Construcción de escuela	Infraestructura Social	Lisagnipura	144	x	x	x				1,500,000.00	150,000.00
2	6	Construcción de jardín de niños	Infraestructura Social	Lisagnipura	144	x	x					800,000.00	80,000.00
3	6	Dotación de mobiliario y equipo (para la escuela y el jardín)	Desarrollo Social	Lisagnipura	144		x		x		x	150,000.00	15,000.00
1	6	Construcción de escuela	Infraestructura Social	Tipimuna	170	x	x	x				1,500,000.00	150,000.00
2	6	Construcción de jardín de niños	Infraestructura Social	Tipimuna	170	x	x					800,000.00	80,000.00
3	6	Dotación de mobiliario y equipo (para la escuela y el jardín)	Desarrollo Social	Tipimuna	170		x		x		x	150,000.00	15,000.00
1	6	Construcción de escuela	Infraestructura Social	Tipilalma	223	x	x	x				1,500,000.00	150,000.00
2	6	Construcción de jardín de niños	Infraestructura	Tipilalma	223	x	x					800,000.00	80,000.00

			Social										
3	6	Dotación de mobiliario y equipo (para la escuela y el jardín)	Desarrollo Social	Tipilalma	223		x		x		x	600,000.00	60,000.00
1	6	Construcción de escuela	Infraestructura Social	Baikan	58	x	x					1,500,000.00	150,000.00
2	6	Construcción de jardín de niños	Infraestructura Social	Baikan	58	x	x					800,000.00	80,000.00
3	6	Dotación de mobiliario y equipo (para la escuela y el jardín)	Desarrollo Social	Baikan	58		x					100,000.00	10,000.00
1	6	Construcción de escuela 6 aulas	Infraestructura Social	Raksdiman	22	x	x	x				1,000,000.00	60,000.00
2	6	Construcción de jardín de niños	Infraestructura Social	Raksdiman	22	x		x			x	850,000.00	15,000.00
3	6	Dotación de mobiliario para el centro educativo	Desarrollo Social	Raksdiman	22	x			x		x	120,000.00	12,000.00
1	6	Construcción de escuela	Infraestructura Social	Lakunka	265	x	x					1,000,000.00	100,000.00
2	6	Construcción de jardín de niños	Infraestructura Social	Lakunka	265	x	x					850,000.00	85,000.00
3	6	Dotación de mobiliario y equipo (para la escuela y el jardín)	Desarrollo Social	Lakunka	265	x		x		x		450,000.00	45,000.00

Temática: Recursos Naturales y Ambiente													
PRIORIDAD	ZONA	NOMBRE DEL PROYECTO	SECTOR DE DESARROLLO	COMUNIDAD	# DE BENEFIC	AÑO DE EJECUCION					COSTO APROXIMADO	APORTE COMUNITARIO	
						20	21	22	23	24			25
1	6	Construcción de un crematorio	Desarrollo Social	Bibililaya	80		x	x				100,000.00	10,000.00
2	6	Dotación de eco fogones	Desarrollo Social	Bibililaya	12		x	x	x	x	x	60,000.00	6,000.00
1	6	Construcción de un crematorio	Desarrollo Social	Ujanata	126		x	x				200,000.00	20,000.00
2	6	Dotación de eco fogones	Desarrollo Social	Ujanata	21		x	x	x	x	x	120,000.00	12,000.00
1	6	Construcción de un crematorio	Desarrollo Social	Lisagnipura	297		x	x				20,000.00	2,000.00
2	6	Dotación de eco fogones	Desarrollo Social	Lisagnipura	45		x	x	x	x	x	225,000.00	22,500.00
1	6	Construcción de un crematorio	Desarrollo Social	Tipimuna	377		x	x				20,000.00	2,000.00
2	6	Dotación de eco fogones	Desarrollo Social	Tipimuna	63		x	x	x	x	x	225,000.00	22,500.00

1	6	Construcción de un crematorio	Desarrollo Social	Tipialma	433		x	x					50,000.00	5,000.00
2	6	Dotación de eco fogones	Desarrollo Social	Tipialma	54		x	x	x	x	x		270,000.00	27,000.00
1	6	Construcción de un crematorio	Desarrollo Social	Baikan	123		x						90,000.00	9,000.00
2	6	Dotación de eco fogones	Desarrollo Social	Baikan	18		x						20,000.00	2,000.00
1	6	Construcción de un crematorio	Desarrollo Social	Raksdiman	37	x							15,000.00	1,500.00
2	6	Dotación de eco fogones	Desarrollo Social	Raksdiman	8	x	x	x	x				40,000.00	4,000.00
1	6	Construcción de un crematorio	Desarrollo Social	Lakunka	541		x						20,000.00	2,000.00
2	6	Dotación de eco fogones	Desarrollo Social	Lakunka	541		x						380,000.00	38,000.00

Temática: Grupos Vulnerables Niñez

PRIORIDAD	ZONA	NOMBRE DEL PROYECTO	SECTOR DE DESARROLLO	COMUNIDAD	# DE BENEFIC	AÑO DE EJECUCION						COSTO APROXIMADO	APORTE COMUNITARIO
						20	21	22	23	24	25		
1	6	Programa vaso de leche	Desarrollo Social	Bibililaya	42	x	x	x	x	x	x	600,000.00	60,000.00
1	6	Programa vaso de leche	Desarrollo Social	Ujanata	64	x	x	x	x	x	x	720,000.00	72,000.00
1	6	Programa vaso de leche	Desarrollo Social	Lisagnipura	144	x	x	x	x	x	x	720,000.00	72,000.00
1	6	Programa vaso de leche	Desarrollo Social	Tipimuna	170	x	x	x	x	x	x	720,000.00	72,000.00
1	6	Programa vaso de leche	Desarrollo Social	Tipialma	223	x	x	x	x	x	x	720,000.00	72,000.00
1	6	Programa vaso de leche	Desarrollo Social	Baikan	58	x	x	x	x	x	x	700,00.00	70,000.00
1	6	Programa vaso de leche	Desarrollo Social	Raksdiman	22	x	x	x	x	x	x	150,000.00	15,000.00
1	6	Programa vaso de leche	Desarrollo Social	Lakunka	265	x	x	x	x	x	x	720,000.00	72,00.00

Temática: Grupos Vulnerables Juventud

PRIORIDAD	ZONA	NOMBRE DEL PROYECTO	SECTOR DE DESARROLLO	COMUNIDAD	# DE BENEFIC	AÑO DE EJECUCION						COSTO APROXIMADO	APORTE COMUNITARIO
						20	21	22	23	24	25		
1	6	Organizar a los jóvenes	Desarrollo Social	Bibililaya	42		x		x		x	30,000.00	3,000.00

2	6	Capacitación sobre los efectos de la drogadicción, los Embarazos Prematuros y el VIH (SIDA)	Desarrollo Social	Bibililaya	42		x	x	x	90,000.00	9,000.00
3	6	Capacitación en:	Desarrollo Social	Bibililaya	42		x	x	x	150,000.00	15,000.00
		- Artes,									
		- Manualidades									
		- Carreras técnicas (oficios)									
		Compra de materiales y equipo									
1	6	Organizar a los jóvenes	Desarrollo Social	Ujanata	64		x	x	x	45,000.00	4,500.00
2	6	Capacitación sobre los efectos de la drogadicción, los Embarazos Prematuros y el VIH (SIDA)	Desarrollo Social	Ujanata	64		x	x	x	90,000.00	9,000.00
3	6	Capacitación en:	Desarrollo Social	Ujanata	64		x	x	x	150,000.00	15,000.00
		- Artes,									
		- Manualidades									
		- Carreras técnicas (oficios)									
		Compra de materiales y equipo									
1	6	Organizar a los jóvenes	Desarrollo Social	Lisagnipura	144		x	x	x	60,000.00	6,000.00
2	6	Capacitación sobre los efectos de la drogadicción, los Embarazos Prematuros y el VIH (SIDA)	Desarrollo Social	Lisagnipura	144		x	x	x	150,000.00	15,000.00
3	6	Capacitación en:	Desarrollo Social	Lisagnipura	144		x	x	x	30,000.00	3,000.00
		- Artes,									
		- Manualidades									
		- Carreras técnicas (oficios)									
		Compra de materiales y equipo									
1	6	Organizar a los jóvenes	Desarrollo Social	Tipimuna	170		x	x	x	60,000.00	6,000.00
2	6	Capacitación sobre los efectos de la drogadicción, los Embarazos Prematuros y el VIH (SIDA)	Desarrollo Social	Tipimuna	170		x	x	x	150,000.00	15,000.00
3	6	Capacitación en:	Desarrollo Social	Tipimuna	170		x	x	x	30,000.00	3,000.00
		- Artes,									
		- Manualidades									

		· Carreras técnicas (oficios)											
		Compra de materiales y equipo											
1	6	Organizar a los jóvenes	Desarrollo Social	Tipilalma	223		x		x		x	60,000.00	6,000.00
2	6	Capacitación sobre los efectos de la drogadicción, los Embarazoso Prematuros y el VIH (SIDA)	Desarrollo Social	Tipilalma	223		x		x		x	150,000.00	15,000.00
3	6	Capacitación en:	Desarrollo Social	Tipilalma	223		x		x		x	30,000.00	3,000.00
		· Artes,											
		· Manualidades											
		· Carreras técnicas (oficios)											
		Compra de materiales y equipo											
1	6	Organizar a los jóvenes	Desarrollo Social	Baikan	58	x	x	x				600,000.00	60,000.00
2	6	Capacitación sobre los efectos de la drogadicción, los Embarazoso Prematuros y el VIH (SIDA)	Desarrollo Social	Baikan	58		x		x		x	60,000.00	6,000.00
3	6	Capacitación en:	Desarrollo Social	Baikan	25	x		x			x	150,000.00	15,000.00
		· Artes,											
		· Manualidades											
		· Carreras técnicas (oficios)											
		Compra de materiales y equipo											
1	6	Organizar a los jóvenes	Desarrollo Social	Raksdimwan	22		x		x		x	60,000.00	6,000.00
2	6	Capacitación sobre los efectos de la drogadicción, los Embarazoso Prematuros y el VIH (SIDA)	Desarrollo Social	Raksdimwan	22		x		x		x	90,000.00	9,000.00
3	6	Capacitación en:	Desarrollo Social	Raksdimwan	22		x				x	10,000.00	1,000.00
		· Artes,											
		· Manualidades											
		· Carreras técnicas (oficios)											
		Compra de materiales y equipo											
1	6	Organizar a los jóvenes	Desarrollo Social	Lakunka	265	x		x			x	60,000.00	6,000.00

2	6	Capacitación sobre los efectos de la drogadicción, los Embarazos Prematuros y el VIH (SIDA)	Desarrollo Social	Lakunka	265		x		x		x		60,000.00	6,000.00
3	6	Capacitación en:	Desarrollo Social	Lakunka	265		x		x		x		600,000.00	60,000.00
		- Artes,												
		- Manualidades												
		- Carreras técnicas (oficios)												
Compra de materiales y equipo														

Temática: Grupos Vulnerables Mujer

PRIORIDAD	ZONA	NOMBRE DEL PROYECTO	SECTOR DE DESARROLLO	COMUNIDAD	# DE BENEFIC	AÑO DE EJECUCION						COSTO APROXIMADO	APOORTE COMUNITARIO	
						20	21	22	23	24	25			
1	6	Capacitación a las mujeres organizadas en : Corte y Confección, Repostería, Panadería, Artesanías y manualidades.	Desarrollo Social	Bibililaya	12	x		x		x			30,000.00	3,000.00
2	6	Proyecto Avícola	Desarrollo Productivo	Bibililaya	12	x	x	x	x	x			40,000.00	4,000.00
1	6	Capacitación a las mujeres organizadas en : Corte y Confección, Repostería, Panadería, Artesanías y manualidades.	Desarrollo Social	Ujanata	21	x		x		x			60,000.00	6,000.00
2	6	Proyecto Avícola	Desarrollo Productivo	Ujanata	21	x	x	x	x	x			60,000.00	6,000.00
1	6	Capacitación a las mujeres organizadas en : Corte y Confección, Repostería, Panadería, Artesanías y manualidades.	Desarrollo Social	Lisagnipura	45		x		x		x		150,000.00	15,000.00
2	6	Proyecto Avícola	Desarrollo Productivo	Lisagnipura	45		x	x	x	x	x		112,500.00	11,250.00

1	6	Capacitación a las mujeres organizadas en : Corte y Confección, Repostería, Panadería, Artesanías y manualidades.	Desarrollo Social	Tipimuna	63		x		x		x		150,000.00	15,000.00
2	6	Proyecto Avícola	Desarrollo Productivo	Tipimuna	63		x	x	x	x	x		157,500.00	15,750.00
1	6	Capacitación a las mujeres organizadas en : Corte y Confección, Repostería, Panadería, Artesanías y manualidades.	Desarrollo Social	Tipilalma	54		x		x		x		150,000.00	15,000.00
2	6	Proyecto Avícola	Desarrollo Productivo	Tipilalma	54		x	x	x	x	x		157,500.00	15,750.00
1	6	Capacitación a las mujeres organizadas en : Corte y Confección, Repostería, Panadería, Artesanías y manualidades.	Desarrollo Social	Baikan	18		x		x		x		150,000.00	15,000.00
2	6	Proyecto Avícola	Desarrollo Productivo	Baikan	18		x						45,000.00	4,500.00
1	6	Capacitación a las mujeres organizadas en : Corte y Confección, Repostería, Panadería, Artesanías y manualidades.	Desarrollo Social	Raksdiman	16		x	x					20,000.00	2,000.00
2	6	Proyecto Avícola	Desarrollo Productivo	Raksdiman	8		x		x		x		90,000.00	9,000.00
1	6	Capacitación a las mujeres organizadas en : Corte y Confección, Repostería, Panadería, Artesanías y manualidades.	Desarrollo Social	Lakunka	278		x	x	x	x			190,000.00	19,000.00
2	6	Proyecto Avícola	Desarrollo Productivo	Lakunka	76		x		x		x		150,000.00	15,000.00

Temática: Grupos Vulnerables Tercera Edad													
PRIORIDAD	ZONA	NOMBRE DEL PROYECTO	SECTOR DE DESARROLLO	COMUNIDAD	# DE BENEFIC	AÑO DE EJECUCION						COSTO APROXIMADO	APORTE COMUNITARIO
						20	21	22	23	24	25		
1	6	Bono diez mil y la bolsa solidaria	Desarrollo Social	Bibililaya	2	x	x	x	x	x	x	120,000.00	12,000.00
1	6	Bono diez mil y la bolsa solidaria	Desarrollo Social	Ujanata	5	x	x	x	x	x	x	300,000.00	30,000.00
1	6	Bono diez mil y la bolsa solidaria	Desarrollo Social	Lisagnipura	13	x	x	x	x	x	x	780,000.00	78,000.00
1	6	Bono diez mil y la bolsa solidaria	Desarrollo Social	Tipimuna	15	x	x	x	x	x	x	900,000.00	90,000.00
1	6	Bono diez mil y la bolsa solidaria	Desarrollo Social	Tipilalma	15	x	x	x	x	x	x	900,000.00	90,000.00
1	6	Bono diez mil y la bolsa solidaria	Desarrollo Social	Baikan	2	x	x	x	x	x	x	120,000.00	12,000.00
1	6	Bono diez mil y la bolsa solidaria	Desarrollo Social	Raksdiman	2	x	x	x	x	x	x	120,000.00	12,000.00
1	6	Bono diez mil y la bolsa solidaria	Desarrollo Social	Lakunka	7	x	x	x	x	x	x	420,000.00	42,000.00

Temática: Vivienda													
PRIORIDAD	ZONA	NOMBRE DEL PROYECTO	SECTOR DE DESARROLLO	COMUNIDAD	# DE BENEFIC	AÑO DE EJECUCION						COSTO APROXIMADO	APORTE COMUNITARIO
						20	21	22	23	24	25		
1	6	Reparación de vivienda, piso y techos dignos	Desarrollo Social	Bibililaya	12		x	x	x	x	x	420,000.00	42,000.00
2	6	Construcción de viviendas	Desarrollo Social	Bibililaya	2		x	x	x	x	x	400,000.00	40,000.00
3	6	Construcción de letrinas	Desarrollo Social	Bibililaya	12		x	x	x	x	x	36,000.00	3,600.00
1	6	Reparación de vivienda, piso y techos dignos	Desarrollo Social	Ujanata	21		x	x	x	x	x	800,000.00	80,000.00
2	6	Construcción de viviendas	Desarrollo Social	Ujanata	4		x	x	x	x	x	800,000.00	80,000.00
3	6	Construcción de letrinas	Desarrollo Social	Ujanata	21		x	x	x	x	x	80,000.00	8,000.00
1	6	Reparación de vivienda, piso y techos dignos	Desarrollo Social	Lisagnipura	45		x	x	x	x	x	900,000.00	90,000.00
2	6	Construcción de viviendas	Desarrollo Social	Lisagnipura	5		x	x	x	x	x	500,000.00	50,000.00
3	6	Construcción de letrinas	Desarrollo Social	Lisagnipura	45		x	x	x	x	x	225,000.00	22,500.00

1	6	Reparación de vivienda, piso y techos dignos	Desarrollo Social	Tipimuna	63		x	x	x	x	x	1,260,000.00	126,000.00
2	6	Construcción de viviendas	Desarrollo Social	Tipimuna	5		x	x	x	x	x	500,000.00	50,000.00
3	6	Construcción de letrinas	Desarrollo Social	Tipimuna	63		x	x	x	x	x	315,000.00	31,500.00
1	6	Reparación de vivienda, piso y techos dignos	Desarrollo Social	Tipilalma	54		x	x	x	x	x	1,080,000.00	108,000.00
2	6	Construcción de viviendas	Desarrollo Social	Tipilalma	5		x	x	x	x	x	500,000.00	50,000.00
3	6	Construcción de letrinas	Desarrollo Social	Tipilalma	54		x	x	x	x	x	270,000.00	27,000.00
1	6	Reparación de vivienda, piso y techos dignos	Desarrollo Social	Baikan	18		x	x				360,000.00	36,000.00
2	6	Construcción de viviendas	Desarrollo Social	Baikan	3		x					300,000.00	30,000.00
3	6	Construcción de letrinas	Desarrollo Social	Baikan	18		x	x				90,000.00	9,000.00
1	6	Reparación de vivienda, piso y techos dignos	Desarrollo Social	Raksdiman	8		x	x				160,000.00	16,000.00
2	6	Construcción de letrinas	Desarrollo Social	Raksdiman	8			x	x			40,000.00	4,000.00
3	6	Construcción de baños	Desarrollo Social	Raksdiman	8			x	x			16,000.00	1,600.00
1	6	Reparación de vivienda, piso y techos dignos	Desarrollo Social	Lakunka	76	x	x	x	x	x	x	1,524,000.00	152,400.00
2	6	Construcción de viviendas	Desarrollo Social	Lakunka	11	x	x	x	x	x		1,100,000.00	110,000.00
3	6	Construcción de letrinas	Desarrollo Social	Lakunka	76		x	x	x	x	x	380,000.00	38,000.00

Temática: Agua y Saneamiento

PRIORIDAD	ZONA	NOMBRE DEL PROYECTO	SECTOR DE DESARROLLO	COMUNIDAD	# DE BENEFIC	AÑO DE EJECUCION						COSTO APROXIMADO	APORTE COMUNITARIO
						20	21	22	23	24	25		
1	6	Construcción de 2 pozos de agua para consumo humano	Desarrollo Social	Bibililaya	12	x	x	x	x	x		400,000.00	40,000.00
2	6	Campañas de limpieza en la comunidad	Desarrollo Social	Bibililaya	80	x	x	x	x	x	x	300,000.00	30,000.00
1	6	Construcción de 3 pozos de agua para consumo humano	Desarrollo Social	Ujanata	21	x	x	x	x	x		600,000.00	60,000.00
2	6	Campañas de limpieza en la comunidad	Desarrollo Social	Ujanata	126	x	x	x	x	x	x	300,000.00	30,000.00

1	6	Construcción de 10 pozos de agua para consumo humano	Desarrollo Social	Lisagnipura	297	x	x	x	x	x		1,500,000.00	150,000.00
2	6	Campañas de limpieza en la comunidad	Desarrollo Social	Lisagnipura	297	x	x	x	x	x	x	120,000.00	12,000.00
1	6	Construcción de 10 pozos de agua para consumo humano	Desarrollo Social	Tipimuna	377	x	x	x	x	x		1,500,000.00	150,000.00
2	6	Campañas de limpieza en la comunidad	Desarrollo Social	Tipimuna	377	x	x	x	x	x	x	120,000.00	12,000.00
1	6	Construcción de 10 pozos de agua para consumo humano	Desarrollo Social	Tipilalma	433	x	x	x	x	x		1,500,000.00	150,000.00
2	6	Campañas de limpieza en la comunidad	Desarrollo Social	Tipilalma	433	x	x	x	x	x	x	120,000.00	12,000.00
1	6	Construcción de 2 pozos de agua	Desarrollo Social	Baikan	123	x	x					200,000.00	20,000.00
2	6	Campañas de limpieza	Desarrollo Social	Baikan	123	x	x	x	x	x	x	120,000.00	12,000.00
1	6	Construcción de 2 pozos de agua	Desarrollo Social	Raksdiman	37	x	x					200,000.00	20,000.00
2	6	Campañas de limpieza	Desarrollo Social	Raksdiman	37	x	x	x	x	x	x	60,000.00	6,000.00
1	6	Construcción de 10 pozos de agua	Desarrollo Social	Lakunka	541	x	x	x	x	x		1,000,000.00	100,000.00
2	6	Dotación de filtros de agua	Desarrollo Social	Lakunka	76	x		x		x		45,000.00	4,500.00
3	6	Campañas de limpieza	Desarrollo Social		541	x	x	x	x	x	x	120,000.00	12,000.00

Temática: Seguridad Alimentaria													
PRIORIDAD	ZONA	NOMBRE DEL PROYECTO	SECTOR DE DESARROLLO	COMUNIDAD	# DE BENEFIC	AÑO DE EJECUCION						COSTO APROXIMADO	APORTE COMUNITARIO
						20	21	22	23	24	25		
1	6	Dotación de Semillas mejorada de granos básicos	Desarrollo Productivo	Bibililaya	12		x	x	x	x	x	300,000.00	30,000.00
2	6	Dotación de insumos agrícolas (fertilizantes y abono, saludables)	Desarrollo Productivo	Bibililaya	12		x	x	x	x	x	300,000.00	30,000.00
3	6	Huertos familiares	Desarrollo Productivo	Bibililaya	12		x	x	x	x	x	220,000.00	22,000.00
1	6	Dotación de Semillas mejorada de granos básicos	Desarrollo Productivo	Ujanata	21		x	x	x	x	x	600,000.00	60,000.00
2	6	Dotación de insumos agrícolas (fertilizantes y abono, saludables)	Desarrollo Productivo	Ujanata	21		x	x	x	x	x	600,000.00	60,000.00

3	6	Huertos familiares	Desarrollo Productivo	Ujanata	21		x	x	x	x	x	70,000.00	7,000.00
1	6	Dotación de Semillas mejorada de granos básicos	Desarrollo Productivo	Lisagnipura	45		x	x	x	x	x	1,125,000.00	112,500.00
2	6	Dotación de insumos agrícolas (fertilizantes y abono, saludables)	Desarrollo Productivo	Lisagnipura	45		x	x	x	x	x	562,500.00	56,250.00
3	6	Huertos familiares	Desarrollo Productivo	Lisagnipura	45		x	x	x	x	x	405,000.00	40,500.00
1	6	Dotación de Semillas mejorada de granos básicos	Desarrollo Productivo	Tipimuna	63		x	x	x	x	x	1,575,000.00	157,500.00
2	6	Dotación de insumos agrícolas (fertilizantes y abono, saludables)	Desarrollo Productivo	Tipimuna	63		x	x	x	x	x	787,500.00	78,750.00
3	6	Huertos familiares	Desarrollo Productivo	Tipimuna	63		x		x		x	567,000.00	56,700.00
1	6	Dotación de Semillas mejorada de granos básicos	Desarrollo Productivo	Tipilalma	54		x	x	x	x	x	1,575,000.00	157,500.00
2	6	Dotación de insumos agrícolas (fertilizantes y abono, saludables)	Desarrollo Productivo	Tipilalma	54		x	x	x	x	x	787,500.00	78,750.00
3	6	Huertos familiares	Desarrollo Productivo	Tipilalma	54		x		x		x	567,000.00	56,700.00
1	6	Dotación de Semillas mejorada de granos básicos	Desarrollo Productivo	Baikan	63	x	x	x	x	x	x	1,890,000.00	189,000.00
2	6	Dotación de insumos agrícolas (fertilizantes y abono, saludables)	Desarrollo Productivo	Baikan	63	x	x	x	x	x	x	756,000.00	75,600.00
3	6	Huertos familiares	Desarrollo Productivo	Baikan	18	x	x		x		x	324,000.00	32,400.00
1	6	Dotación de Semillas mejorada de granos básicos	Desarrollo Productivo	Raksdiman	8	x	x	x	x	x	x	240,000.00	24,000.00
2	6	Dotación de insumos agrícolas (fertilizantes y abono, saludables)	Desarrollo Productivo	Raksdiman	8	x	x	x	x	x	x	150,000.00	15,000.00
3	6	Huertos familiares	Desarrollo Productivo	Raksdiman	8	x	x		x		x	150,000.00	15,000.00
1	6	Dotación de Semillas mejorada de granos básicos	Desarrollo Productivo	Lakunka	541	x	x	x	x	x	x	1,230,000.00	123,000.00
2	6	Dotación de insumos agrícolas (fertilizantes y abono, saludables)	Desarrollo Productivo	Lakunka	541	x	x	x	x	x	x	738,000.00	73,800.00
3	6	Huertos familiares	Desarrollo Productivo	Lakunka	541	x	x		x		x	1,368,000.00	136,800.00

Temática: Infraestructura Social

PRIORIDAD	ZONA	NOMBRE DEL PROYECTO	SECTOR DE DESARROLLO	COMUNIDAD	# DE BENEFIC	AÑO DE EJECUCION						COSTO APROXIMADO	APORTE COMUNITARIO
						20	21	22	23	24	25		
1	6	Reconstrucción, ampliación y reparación de la carretera	Infraestructura Social	Bibililaya	80		x		x		x	600,000.00	60,000.00
2	6	Construcción de 5 puentes	Infraestructura Social	Bibililaya	80		x	x	x	x	x	1,000,000.00	100,000.00
3	6	Electrificación con paneles solares	Infraestructura Social	Bibililaya	12		x	x	x	x	x	300,000.00	30,000.00
1	6	Reconstrucción, ampliación y reparación de la carretera	Infraestructura Social	Ujanata	126		x		x		x	600,000.00	60,000.00
2	6	Construcción de 5 puentes	Infraestructura Social	Ujanata	126		x	x	x	x	x	1,000,000.00	100,000.00
3	6	Electrificación con paneles solares	Infraestructura Social	Ujanata	21		x	x	x	x	x	600,000.00	60,000.00
1	6	Reconstrucción, ampliación y reparación de la carretera	Infraestructura Social	Lisagnipura	297		x		x		x	600,000.00	60,000.00
2	6	Construcción de 5 puentes	Infraestructura Social	Lisagnipura	297		x	x	x	x	x	1,000,000.00	100,000.00
3	6	Electrificación con paneles solares	Infraestructura Social	Lisagnipura	45		x	x	x	x	x	1,250,000.00	125,000.00
1	6	Reconstrucción, ampliación y reparación de la carretera	Infraestructura Social	Tipimuna	377		x		x		x	600,000.00	60,000.00
2	6	Construcción de 5 puentes	Infraestructura Social	Tipimuna	377		x	x	x	x	x	1,000,000.00	100,000.00
3	6	Electrificación con paneles solares	Infraestructura Social	Tipimuna	63		x	x	x	x	x	1,575,000.00	157,500.00
1	6	Reconstrucción, ampliación y reparación de la carretera	Infraestructura Social	Tipilalma	433		x		x		x	600,000.00	60,000.00
2	6	Construcción de 5 puentes	Infraestructura Social	Tipilalma	433		x	x	x	x	x	1,000,000.00	100,000.00
3	6	Electrificación con paneles solares	Infraestructura Social	Tipilalma	54		x	x	x	x	x	1,575,000.00	157,500.00
1	6	Electrificación con paneles solares	Infraestructura Social	Baikan	18		x	x				450,000.00	45,000.00
2	6	Construcción de un puente entre las comunidades de Baikan y Raksdimwan	Infraestructura Social	Baikan	123		x	x				1,500,000.00	150,000.00
3	6	Construcción de puente peatonal hacia la escuela	Infraestructura Social	Baikan	58		x	x				500,000.00	50,000.00
1	6	Electrificación con paneles solares	Infraestructura Social	Raksdiman	8	x	x	x	x			200,000.00	20,000.00

2	6	Limpieza del rio cruta entre (Raksdiman – Baikan)	Infraestructura Social	Raksdiman	37	x	x	x	x	x	x	600,000.00	60,000.00
3	6	Construcción de carretera entre las comunidades de Raksdimwan - Tipi	Infraestructura Social	Raksdiman	37	x	x	x	x	x	x	1,020,000.00	102,000.00
1	6	Construcción de centro comunitario	Infraestructura Social	Lakunka	541	x	x	x				600,000.00	60,000.00
2	6	Electrificación con paneles solares	Infraestructura Social	Lakunka	76	x	x	x	x	x	x	1,902,000.00	190,200.00
3	6	Habilitar el rio cruta	Infraestructura Social	Lakunka	541	x	x	x	x	x	x	600,000.00	60,000.00

4.7 PLAN ESTRATÉGICO DE DESARROLLO MUNICIPAL

3.1 Visión Compartida.

Para el año 2025

Puerto Lempira será un municipio Incluyente con Seguridad Humana, impulsando la Economía local brindando servicios de calidad en: Salud, Educación, Agua y Saneamiento, enfocado en Ordenamiento Territorial e Infraestructura Social sostenible fortaleciendo las organizaciones Locales.

Líneas Estratégicas:

1. Economía Local y Seguridad Alimentaria
2. Salud Agua y Saneamiento
3. Educación
4. Ordenamiento Territorial
5. Infraestructura Social

3.2 Líneas Estratégicas, Objetivos de Línea y Proyectos Estratégicos

Línea1: Economía Local y Seguridad Alimentaria.

Objetivo1: Impulsar la Economía Local, desarrollando procesos de transformación y comercialización agroindustrial con estándares de calidad.

Línea y Objetivo	Nombre del Proyecto	Beneficiarios	Costo Total En Lempiras	Financiamiento		Años de Ejecución					
				Local	Externo	20	21	22	23	24	25
1.1.1	Capacitación a las mujeres organizadas en: Corte y Confección, Repostería, Panadería, Artesanía y Manualidades	Todo el municipio	22,812,503.00	2,281,250.30	20,531,252.70		x	x	x	x	

1.1.2	Dotación de semilla mejorada de granos básicos.	Todo el municipio	239,026,750.00	23,902,675.00	215,124,075.00	x	x	x	x	x	x
1.1.3	Capacitaciones y asistencia técnica a los agricultores y ganaderos.	Todo el municipio	2,412,500.00	241,250.00	2,171,250.00		x	x	x	x	x
1.1.4	Huertos familiares	Todo el municipio	55,333,000.00	5,533,300.00	49,799,700.00	x	x	x	x	x	x
1.1.5	Dotación de equipo agrícola:	Todo el municipio	17,587,500.00	1,758,750.00	15,828,750.00		x		x		
	Palas, piochas, azadones, machetes, limas, bombas para fumigar, chanchas, otros.										
1.1.6	Proyecto avícola	Todo el municipio	31,297,998.00	3,129,799.80	28,168,198.20	x	x	x	x	x	X
1.1.7	Dotación de insumos agrícolas:	Todo el municipio	130,579,500.00	13,057,950.00	117,521,550.00	x	x	x	x	x	x
	(fertilizantes y abonos saludables)										

Línea 2: Salud Agua y Saneamiento.

Objetivo 1: elaborar el plan estratégico de Salud Agua y Saneamiento ejecutándose en todo el municipio.

Línea y Objetivo	Nombre del Proyecto	Beneficiarios	Costo Total En Lempiras	Financiamiento		Años de Ejecución					
				Local	Externo	20	21	22	23	24	25
2.1.1	Ampliación y Remodelación del hospital	Puerto Lempira	15,000,000.00	1,500,000.00	13,500,000.00		x	x	x	x	
2.1.2	Reconstrucción y Reparación de Centros de salud.	Todo el municipio	9,680,000.00	968,000.00	8,712,000.00		x	x	x	x	
2.1.3	Construcción de centros de salud	Todo el municipio	125,245,000.00	12,524,500.00	112,720,500.00	x	x	x	x	x	x
2.1.5	Construcción de sistemas de aguas negras, y Letrinas	Todo el municipio	190,904,336.00	19,090,433.60	171,813,902.40		x	x	x	x	x
2.1.6	Brigadas de fumigación abatización y limpieza	Todo el municipio	2,130,000.00	213,000.00	1,917,000.00	x	x	x	x	x	x

2.1.7	Dotación de medicamentos a todos los centros de salud y hospitales.	Todo el municipio	413,240,000.00	41,324,000.00	371,916,000.00	x	x	x	x	x	x
2.1.8	Contratación de médicos y Enfermeras	Todo el municipio	156,693,340.00	15,669,334.00	141,024,006.00	x	x	x	x	x	x
2.1.9	Construcción de Laboratorios Equipados	Kaukira	6,000,004.00	600,000.40	5,400,003.60	x	x	x	x	x	x
2.1.10	Capacitación de parteras y a los Colaboradores Voluntarios	Todo el municipio	895,000.00	89,500.00	805,500.00		x		x		
2.1.11	Compra de una lancha equipada para que funcione como una ambulancia fluvial.	Todo el municipio	2,300,000.00	230,000.00	2,070,000.00	x	x	x			
2.1.12	Construcción de sistemas de agua para consumo humano	Todo el municipio	253,047,220.00	25,304,722.00	227,742,498.00	x	x	x	x	x	x
2.1.13	construcción de clínica Odontológica	Mocoron y Laka Tabila	1,250,000.00	125,000.00	1,125,000.00		x		x		x

Línea 3: Educación

Objetivo 1: Revisar y actualizar el plan Estratégico de Educación existente en el municipio.

Línea y Objetivo	Nombre del Proyecto	Beneficiarios	Costo Total En Lempiras	Financiamiento		Años de Ejecución					
				Local	Externo	20	21	22	23	24	25
3.1.1	Dotación de material Didáctico	Todo el municipio	46,570,000.00	4,657,000.00	41,913,000.00		x	x	x	x	
3.1.2	Becas para alumnos de excelencia académica	Aurata, Tansing, Tawan Sirpi, Ahuastigni y Salto	3,651,000.00	365,100.00	3,285,900.00		x	x	x	x	x
3.1.3	Construcción de jardines de niños	Todo el municipio	48,530,000.00	4,853,000.00	43,677,000.00	x	x	x	x	x	x
3.1.4	Construcción de escuelas y CEB,s	Todo el municipio	125,050,000.00	12,505,000.00	112,545,000.00	x	x	x	x	x	x
3.1.5	Dotación de mobiliario y equipo para la comunidad estudiantil.	Todo el municipio	123,430,000.00	12,343,000.00	111,087,000.00	x	x	x	x	x	x

3.1.6	Construcción de un auditorio	Mocoron	3,000,000.00	300,000.00	2,700,000.00	x	x	x	x		
3.1.7	Construcción de centros de alfabetización para adultos y CEPREP	Todo el municipio	7,500,000.00	750,000.00	6,750,000.00		x	x			
3.1.8	Construcción y Apertura de la UNA	Puerto Lempira	25,000,000.00	2,500,000.00	22,500,000.00		x	x			

Línea 4: Ordenamiento Territorial

Objetivo 1: Realizar un plan de manejo Integral para todo el municipio.

Línea y Objetivo	Nombre del Proyecto	Beneficiarios	Costo Total En Lempiras	Financiamiento		Años de Ejecución					
				Local	Externo	20	21	22	23	24	25
4.1.1	Delimitar zonas propensas a incendios (Rondas)	Todo el municipio	4,141,666.67	414,166.67	3,727,500.00		x	x			
4.1.2	Señalar las zonas propensas a deslaves e inundaciones	Todo el municipio	4,141,666.67	414,166.67	3,727,500.00		x	x			
4.1.3	Delimitar zonas de producción agrícola	Todo el municipio	4,141,666.67	414,166.67	3,727,500.00		x	x			

Línea 5: Infraestructura Social

Objetivo 1: Contar con las edificaciones que cumplan las normativas técnicas requeridas (Salud, Educación, Vías de comunicación, y Recreativas)

Línea y Objetivo	Nombre del Proyecto	Beneficiarios	Costo Total En Lempiras	Financiamiento		Años de Ejecución					
				Local	Externo	20	21	22	23	24	25
5.1.1	Pavimentación de 30 km. De calles y avenidas del casco urbano	Puerto Lempira	360,000,000.00	36,000,000.00	324,000,000.00		x	x			
5.1.2	Apertura y construcción de la carretera Intermunicipal	Puerto Lempira - Wampusirpi	100,000,000.00	10,000,000.00	90,000,000.00		x	x			
5.1.3	Urbanización del casco Urbano	Puerto Lempira	50,000,000.00	5,000,000.00	45,000,000.00		x	x			

5.1.4	Instalación del servicio de energía eléctrica. (foto voltaica)	Todo el municipio	129,112,000.00	12,911,200.00	116,200,800.00		x	x			
5.1.5	Construcción de Centros comunitarios y Centros de Albergue	Todo el municipio	16,250,000.00	1,625,000.00	14,625,000.00	x	x	x	x	x	x
5.1.6	Proyecto de Electrificación de la comunidad	Kaukira	15,000,000.00	1,500,000.00	13,500,000.00	x	x	x	x	x	x
5.1.7	Construcción de Puentes de concreto otras comunidades	Todo el municipio	106,075,000.00	10,607,500.00	95,467,500.00	x	x	x	x	x	x
5.1.8	Pavimentación de la pista de aterrizaje.	Puerto Lempira	25,000,000.00	2,500,000.00	22,500,000.00	x	x	x	x	x	x
5.1.9	Apertura, Reparación y ampliación de calles y carreteras existentes	Todo el municipio	59,560,000.00	5,956,000.00	53,604,000.00	x	x	x	x	x	x
5.1.10	Pavimentación de 21 kilómetros de Carretera y Avenidas de la comunidad.	Kaukira	105,000,000.00	10,500,000.00	94,500,000.00		x	x	x	x	x
5.1.11	Construcción de lomos de caballo	Todo el municipio	16,450,000.00	1,645,000.00	14,805,000.00		x	x	x	x	x
5.1.12	Continuación de la construcción del canal Salhkan	Laka Llano	4,400,000.00	440,000.00	3,960,000.00		x	x	x	x	x

4.8 PLAN DE INVERSIÓN MULTISECTORIAL

PLAN DE INVERSIÓN MULTISECTORIAL PLURIANUAL (PIMP)

Con el levantamiento de línea base y sus indicadores obtenidos las comunidades elaboraron sus Planes de Desarrollo Comunitario, de estos planes los líderes comunitarios prepararon Planes Zonales, Extrayendo los proyectos priorizados seleccionado por cada eje temático de cada comunidad, en el proceso se actualizaron los planes existentes en la municipalidad: Plan Estratégico de Desarrollo Municipal y planes especiales conjuntamente con Instituciones y la instancia ciudadana.

Luego se agruparon las ideas de Proyectos según sectorización dada por la metodología FOCAL III, **Proyectos Sociales, Proyectos Productivos y Proyectos de Infraestructura social**. Luego se convocó a la Instancia Ciudadana para determinar que ideas de proyectos entrarían al Plan de Inversión Plurianual según tabla de proporción socializada y aprobada por autoridad municipal que se elaboró en base a la experiencia en ejecución de proyectos con fondos corrientes recaudados por la municipalidad de Puerto Lempira, Gracias a Dios y de las transferencias del Estado considerando el monto que le corresponde a esta municipalidad.

Al igual fueron insertadas las ideas de proyectos del plan estratégico de Desarrollo y planes sectoriales y especiales. Estas ideas de proyectos fueron vaciadas a cuadros del PIMP, de acuerdo a lo que determino la tabla para su respectiva distribución.

Proyectos de **Desarrollo Social** Priorizados por cada Zona y Ejes Temáticos

Municipalidad de Puerto Lempira, Departamento de Gracias a Dios

(154) Proyectos

ZONA: 1														
Prioridad	Nombre del Proyecto	Ubicación	Costo Total en Lempiras	Años de Ejecución						Financiamiento			Eje Temático	
				20	21	22	23	24	25	Comunitario	Municipal	Externo		
1	Delimitar zonas propensas a incendios (Rondas)	Puerto Lempira	1,000,000.00		x	x	x	x	x		100,000.00	100,000.00	800,000.00	Orden. Territorial
2	Señalizar las zonas propensas a deslaves e inundaciones	Puerto Lempira	1,000,000.00		x	x	x	x	x		100,000.00	100,000.00	800,000.00	Orden. Territorial
3	Delimitar zonas propensas a incendios (Rondas)	Aurata	50,000.00		x	x	x	x	x		5,000.00	5,000.00	40,000.00	Orden. Territorial
4	Señalizar las zonas propensas a deslaves e inundaciones	Aurata	50,000.00		x	x	x	x	x		5,000.00	5,000.00	40,000.00	Orden. Territorial
5	Delimitar zonas propensas a incendios (Rondas)	Tansing	25,000.00		x	x	x	x	x		2,500.00	2,500.00	20,000.00	Orden. Territorial
6	Señalizar las zonas propensas a deslaves e inundaciones	Tansing	25,000.00		x	x	x	x	x		2,500.00	2,500.00	20,000.00	Orden. Territorial
7	Delimitar zonas propensas a incendios (Rondas)	Palkaka	50,000.00		x	x	x	x	x		5,000.00	5,000.00	40,000.00	Orden. Territorial
8	Señalizar las zonas propensas a deslaves e inundaciones	Palkaka	50,000.00		x	x	x	x	x		5,000.00	5,000.00	40,000.00	Orden. Territorial
9	Delimitar zonas propensas a incendios (Rondas)	Cocota	50,000.00		x	x	x	x	x		5,000.00	5,000.00	40,000.00	Orden. Territorial
10	Señalizar las zonas propensas a deslaves e inundaciones	Cocota	50,000.00		x	x	x	x	x		5,000.00	5,000.00	40,000.00	Orden. Territorial
11	Delimitar zonas propensas a incendios (Rondas)	Walpata	25,000.00		x	x	x	x	x		2,500.00	2,500.00	20,000.00	Orden. Territorial
12	Señalizar las zonas propensas a deslaves e inundaciones	Walpata	25,000.00		x	x	x	x	x		2,500.00	2,500.00	20,000.00	Orden. Territorial
13	Delimitar zonas propensas a incendios (Rondas)	Ahuaspagni	25,000.00		x	x	x	x	x		2,500.00	2,500.00	20,000.00	Orden. Territorial

14	Señalizar las zonas propensas a deslaves e inundaciones	Ahuaspagni	25,000.00		x	x	x	x	x	2,500.00	2,500.00	20,000.00	Orden. Territorial
15	Delimitar zonas propensas a incendios (Rondas)	Ujunuya	25,000.00		x	x	x	x	x	2,500.00	2,500.00	20,000.00	Orden. Territorial
16	Señalizar las zonas propensas a deslaves e inundaciones	Ujunuya	25,000.00		x	x	x	x	x	2,500.00	2,500.00	20,000.00	Orden. Territorial
17	Delimitar zonas propensas a incendios (Rondas)	Parada	25,000.00		x	x	x	x	x	2,500.00	2,500.00	20,000.00	Orden. Territorial
18	Señalizar las zonas propensas a deslaves e inundaciones	Parada	25,000.00		x	x	x	x	x	2,500.00	2,500.00	20,000.00	Orden. Territorial
19	Obtención de Medicamentos	Puerto Lempira	300,000,000.00		x	x	x	x	x	30,000,000.00	30,000,000.00	240,000,000.00	Salud y Nutricion
20	Obtención de médicos Especialistas	Puerto Lempira	18,000,000.00		x	x	x	x	x	1,800,000.00	1,800,000.00	14,400,000.00	Salud y Nutricion
21	Obtención de plazas para Enfermeras	Aurata	2,100,000.00		x	x	x	x	x	210,000.00	210,000.00	1,680,000.00	Salud y Nutricion
22	Dotación de Medicamentos	Aurata	600,000.00		x	x	x	x	x	60,000.00	60,000.00	480,000.00	Salud y Nutricion
23	Dotación de medicamentos	Tansing	600,000.00	x	x	x	x	x	x	60,000.00	60,000.00	480,000.00	Salud y Nutricion
24	Instalación de sistema de energía eléctrica (paneles solares al centro de salud)	Tansing	250,000.00		x	x				25,000.00	25,000.00	200,000.00	Salud y Nutricion
25	Reparación y mantenimiento del centro de salud.	Tansing	500,000.00		x	x	x	x	x	50,000.00	50,000.00	400,000.00	Salud y Nutricion
26	Dotación de medicamentos	Palkaka	3,000,000.00		x	x	x	x	x	300,000.00	300,000.00	2,400,000.00	Salud y Nutricion
27	Contratación de personal de salud (Medico y enfermeras)	Palkaka	5,460,000.00		x	x	x	x	x	546,000.00	546,000.00	4,368,000.00	Salud y Nutricion
28	Dotación de medicamentos	Cocota	3,000,000.00		x	x	x	x	x	300,000.00	300,000.00	2,400,000.00	Salud y Nutricion
29	Contratación de personal de salud (Medico y enfermeras)	Cocota	5,460,000.00		x	x	x	x	x	546,000.00	546,000.00	4,368,000.00	Salud y Nutricion
30	Dotación de medicamentos	Walpata	3,000,000.00		x	x	x	x	x	300,000.00	300,000.00	2,400,000.00	Salud y Nutricion
31	Contratación de personal de salud (Medico y enfermeras)	Walpata	5,460,000.00		x	x	x	x	x	546,000.00	546,000.00	4,368,000.00	Salud y Nutricion

32	Dotación de medicamentos	Ahuaspagni	1,500,000.00			x	x	x	x	150,000.00	150,000.00	1,200,000.00	Salud y Nutricion
33	Construcción de un pozo de agua	Ahuaspagni	150,000.00		x					15,000.00	15,000.00	120,000.00	Salud y Nutricion
34	Contratación de médico y enfermeras	Ujunuya	4,760,000.00		x	x	x	x	x	476,000.00	476,000.00	3,808,000.00	Salud y Nutricion
35	Dotación de medicamentos	Ujunuya	2,000,000.00		x		x		x	200,000.00	200,000.00	1,600,000.00	Salud y Nutricion
36	Contratación de médico y enfermeras	Parada	4,760,000.00		x	x	x	x	x	476,000.00	476,000.00	3,808,000.00	Salud y Nutricion
37	Dotación de medicamentos	Parada	2,000,000.00		x	x	x	x	x	200,000.00	200,000.00	1,600,000.00	Salud y Nutricion
38	Dotación de Mobiliario y equipo	Puerto Lempira	106,680,000		x	x	x	x	x	10,668,000.00	10,668,000.00	85,344,000.00	Educacion
39	Construcción de un local para CEPREP	Aurata	800,000.00	x	x	x	x			80,000.00	80,000.00	640,000.00	Educacion
40	Asignación de becas estudiantiles	Aurata	1,000,000.00		x	x	x	x	x	100,000.00	100,000.00	800,000.00	Educacion
41	Dotación de mobiliario y equipo para el centro educativo	Aurata	600,000.00		x				x	60,000.00	60,000.00	480,000.00	Educacion
42	Asignación de becas estudiantiles	Tansing	1,875,000.00		x	x	x	x	x	187,500.00	187,500.00	1,500,000.00	Educacion
43	Dotación de mobiliario y equipo para el centro educativo	Tansing	630,000.00		x				x	63,000.00	63,000.00	504,000.00	Educacion
44	Dotación de material didáctico e instrumentos de apoyo	Palkaka	600,000.00		x		x		x	60,000.00	60,000.00	480,000.00	Educacion
45	Dotación de mobiliario y equipo para el centro educativo	Palkaka	600,000.00		x	x	x			60,000.00	60,000.00	480,000.00	Educacion
46	Dotación de herramientas e instrumentos educativos para las clases agrícolas en bachillerato.	Cocota	200,000.00		x	x				20,000.00	20,000.00	160,000.00	Educacion
47	Dotación de mobiliario y equipo para el centro educativo	Cocota	600,000.00		x	x	x			60,000.00	60,000.00	480,000.00	Educacion

48	Dotación de mobiliario y equipo para el centro educativo	Walpata	600,000.00		x	x	x			60,000.00	60,000.00	480,000.00	Educacion
49	Dotación de material didáctico	Ahuaspagni	150,000.00		x		x		x	15,000.00	15,000.00	120,000.00	Educacion
50	Dotación de mobiliario y equipo para el centro educativo	Ahuaspagni	150,000.00		x		x		x	15,000.00	15,000.00	120,000.00	Educacion
51	Dotación de mobiliario y equipo para el centro educativo	Ujunuya	600,000.00		x		x		x	60,000.00	60,000.00	480,000.00	Educacion
52	Dotación de mobiliario y equipo para el centro educativo	Parada	450,000.00		x		x		x	45,000.00	45,000.00	360,000.00	Educacion
53	Dotación de material didáctico	Parada	300,000.00		x		x		x	30,000.00	30,000.00	240,000.00	Educacion
54	Construcción de un crematorio	Puerto Lempira	5,000,000.00		x	x				500,000.00	500,000.00	4,000,000.00	Rec. Nat. Ambiente
55	Dotación de eco fogones	Puerto Lempira	5,000,000.00		x	x	x	x	x	500,000.00	500,000.00	4,000,000.00	Rec. Nat. Ambiente
56	Construcción de un crematorio	Aurata	200,000.00		x	x				20,000.00	20,000.00	160,000.00	Rec. Nat. Ambiente
57	Dotación de eco fogones	Aurata	490,000.00		x	x	x	x	x	49,000.00	49,000.00	392,000.00	Rec. Nat. Ambiente
58	Construcción de un crematorio	Tansing	50,000.00		x	x				5,000.00	5,000.00	40,000.00	Rec. Nat. Ambiente
59	Dotación de eco fogones	Tansing	770,000.00		x	x	x	x	x	77,000.00	77,000.00	616,000.00	Rec. Nat. Ambiente
60	Construcción de un crematorio	Palkaka	50,000.00		x	x				5,000.00	5,000.00	40,000.00	Rec. Nat. Ambiente
61	Dotación de eco fogones	Palkaka	1,415,000.00		x	x	x	x	x	141,500.00	141,500.00	1,132,000.00	Rec. Nat. Ambiente
62	Construcción de un crematorio	Cocota	50,000.00		x	x				5,000.00	5,000.00	40,000.00	Rec. Nat. Ambiente
63	Dotación de eco fogones	Cocota	610,000.00		x	x	x	x	x	61,000.00	61,000.00	488,000.00	Rec. Nat. Ambiente
64	Construcción de un crematorio	Walpata	50,000.00		x	x				5,000.00	5,000.00	40,000.00	Rec. Nat. Ambiente

65	<i>Dotación de eco fogones</i>	<i>Walpata</i>	<i>230,000.00</i>		x	x	x	x	x	<i>23,000.00</i>	<i>23,000.00</i>	<i>184,000.00</i>	<i>Rec. Nat. Ambiente</i>
66	<i>Construcción de un crematorio</i>	<i>Ahuaspagni</i>	<i>20,000.00</i>		x	x				<i>2,000.00</i>	<i>2,000.00</i>	<i>16,000.00</i>	<i>Rec. Nat. Ambiente</i>
67	<i>Dotación de eco fogones</i>	<i>Ahuaspagni</i>	<i>185,000.00</i>		x	x	x	x	x	<i>18,500.00</i>	<i>18,500.00</i>	<i>148,000.00</i>	<i>Rec. Nat. Ambiente</i>
68	<i>Protección y Reforestación del Bosque</i>	<i>Ujunuya</i>	<i>500,000.00</i>		x	x	x	x	x	<i>50,000.00</i>	<i>50,000.00</i>	<i>400,000.00</i>	<i>Rec. Nat. Ambiente</i>
69	<i>Dotación de eco fogones</i>	<i>Ujunuya</i>	<i>240,000.00</i>		x	x	x	x	x	<i>24,000.00</i>	<i>24,000.00</i>	<i>192,000.00</i>	<i>Rec. Nat. Ambiente</i>
70	<i>Protección y Reforestación del Bosque</i>	<i>Parada</i>	<i>250,000.00</i>		x	x	x	x	x	<i>25,000.00</i>	<i>25,000.00</i>	<i>200,000.00</i>	<i>Rec. Nat. Ambiente</i>
71	<i>Dotación de eco fogones</i>	<i>Parada</i>	<i>205,000.00</i>		x	x	x	x	x	<i>20,500.00</i>	<i>20,500.00</i>	<i>164,000.00</i>	<i>Rec. Nat. Ambiente</i>
72	<i>Programa vaso de leche</i>	<i>Puerto Lempira</i>	<i>20,482,560</i>	x	x	x	x	x	x	<i>2,048,256.00</i>	<i>2,048,256.00</i>	<i>16,386,048.00</i>	<i>Grupos Vuln. Niñez</i>
73	<i>Programa vaso de leche</i>	<i>Aurata</i>	<i>360,000.00</i>	x	x	x	x	x	x	<i>36,000.00</i>	<i>36,000.00</i>	<i>288,000.00</i>	<i>Grupos Vuln. Niñez</i>
74	<i>Programa vaso de leche</i>	<i>Tansing</i>	<i>360,000.00</i>	x	x	x	x	x	x	<i>36,000.00</i>	<i>36,000.00</i>	<i>288,000.00</i>	<i>Grupos Vuln. Niñez</i>
75	<i>Programa vaso de leche</i>	<i>Palkaka</i>	<i>360,000.00</i>	x	x	x	x	x	x	<i>36,000.00</i>	<i>36,000.00</i>	<i>288,000.00</i>	<i>Grupos Vuln. Niñez</i>
76	<i>Programa vaso de leche</i>	<i>Cocota</i>	<i>360,000.00</i>	x	x	x	x	x	x	<i>36,000.00</i>	<i>36,000.00</i>	<i>288,000.00</i>	<i>Grupos Vuln. Niñez</i>
77	<i>Programa vaso de leche</i>	<i>Walpata</i>	<i>360,000.00</i>	x	x	x	x	x	x	<i>36,000.00</i>	<i>36,000.00</i>	<i>288,000.00</i>	<i>Grupos Vuln. Niñez</i>
78	<i>Programa vaso de leche</i>	<i>Ahuaspagni</i>	<i>720,000.00</i>	x	x	x	x	x	x	<i>72,000.00</i>	<i>72,000.00</i>	<i>576,000.00</i>	<i>Grupos Vuln. Niñez</i>
79	<i>Programa vaso de leche</i>	<i>Ujunuya</i>	<i>720,000.00</i>	x	x	x	x	x	x	<i>72,000.00</i>	<i>72,000.00</i>	<i>576,000.00</i>	<i>Grupos Vuln. Niñez</i>
80	<i>Programa vaso de leche</i>	<i>Parada</i>	<i>720,000.00</i>	x	x	x	x	x	x	<i>72,000.00</i>	<i>72,000.00</i>	<i>576,000.00</i>	<i>Grupos Vuln. Niñez</i>
81	<i>Organizar a los jóvenes</i>	<i>Puerto Lempira</i>	<i>150,000.00</i>		x		x		x	<i>15,000.00</i>	<i>15,000.00</i>	<i>120,000.00</i>	<i>Grupos Vuln. Juventud</i>

82	Capacitaciones sobre los efectos de la drogadicción, los embarazos prematuros y el VIH (SIDA)	Puerto Lempira	300,000.00		x		x		x	30,000.00	30,000.00	240,000.00	Grupos Vuln. Juventud
83	Capacitación en : Artes Manualidades carreras técnicas (oficios) compras de materiales y equipo	Puerto Lempira	1,500,000.00		x		x		x	150,000.00	150,000.00	1,200,000.00	Grupos Vuln. Juventud
84	Organizar a los jóvenes	Aurata	10,000.00		x					1,000.00	1,000.00	8,000.00	Grupos Vuln. Juventud
85	Capacitaciones sobre los efectos de la drogadicción	Aurata	60,000.00		x		x		x	6,000.00	6,000.00	48,000.00	Grupos Vuln. Juventud
86	Capacitación en : Artes Manualidades carreras técnicas (oficios) compras de materiales y equipo	Aurata	300,000.00		x		x		x	30,000.00	30,000.00	240,000.00	Grupos Vuln. Juventud
87	Organizar a los jóvenes	Tansing	10,000.00		x					1,000.00	1,000.00	8,000.00	Grupos Vuln. Juventud
88	Capacitaciones sobre los efectos de la drogadicción	Tansing	60,000.00		x		x		x	6,000.00	6,000.00	48,000.00	Grupos Vuln. Juventud
89	Capacitación en : Artes Manualidades carreras técnicas (oficios) compras de materiales y equipo	Tansing	600,000.00		x		x		x	60,000.00	60,000.00	480,000.00	Grupos Vuln. Juventud
90	Organizar a los jóvenes	Palkaka	30,000.00		x		x		x	3,000.00	3,000.00	24,000.00	Grupos Vuln. Juventud
91	Capacitaciones sobre los efectos de la drogadicción	Palkaka	60,000.00		x		x		x	6,000.00	6,000.00	48,000.00	Grupos Vuln. Juventud
92	Capacitación en : Artes Manualidades carreras técnicas (oficios) compras de materiales y equipo	Palkaka	300,000.00		x	x			x	30,000.00	30,000.00	240,000.00	Grupos Vuln. Juventud
93	Organizar a los jóvenes	Cocota	30,000.00		x		x		x	3,000.00	3,000.00	24,000.00	Grupos Vuln. Juventud

94	Capacitaciones sobre los efectos de la drogadicción	Cocota	60,000.00	x	x	x	6,000.00	6,000.00	48,000.00	Grupos Vuln. Juventud
95	Capacitación en : Artes Manualidades carreras técnicas (oficios) compras de materiales y equipo	Cocota	300,000.00	x	x	x	30,000.00	30,000.00	240,000.00	Grupos Vuln. Juventud
96	Organizar a los jóvenes	Walpata	30,000.00	x	x	x	3,000.00	3,000.00	24,000.00	Grupos Vuln. Juventud
97	Capacitaciones sobre los efectos de la drogadicción	Walpata	60,000.00	x	x	x	6,000.00	6,000.00	48,000.00	Grupos Vuln. Juventud
98	Capacitación en : Artes Manualidades carreras técnicas (oficios) compras de materiales y equipo	Walpata	300,000.00	x	x	x	30,000.00	30,000.00	240,000.00	Grupos Vuln. Juventud
99	Organizar a los jóvenes	Ahuaspagni	30,000.00	x	x	x	3,000.00	3,000.00	24,000.00	Grupos Vuln. Juventud
100	Capacitaciones sobre los efectos de la drogadicción	Ahuaspagni	60,000.00	x	x	x	6,000.00	6,000.00	48,000.00	Grupos Vuln. Juventud
101	Capacitación en : Artes Manualidades carreras técnicas (oficios) compras de materiales y equipo	Ahuaspagni	150,000.00	x	x	x	15,000.00	15,000.00	120,000.00	Grupos Vuln. Juventud
102	Organizar a los jóvenes	Ujunuya	30,000.00	x	x	x	3,000.00	3,000.00	24,000.00	Grupos Vuln. Juventud
103	Capacitaciones sobre los efectos de la drogadicción	Ujunuya	60,000.00	x	x	x	6,000.00	6,000.00	48,000.00	Grupos Vuln. Juventud
104	Capacitación en : Artes Manualidades carreras técnicas (oficios) compras de materiales y equipo	Ujunuya	150,000.00	x	x	x	15,000.00	15,000.00	120,000.00	Grupos Vuln. Juventud
105	Organizar a los jóvenes	Parada	30,000.00	x	x	x	3,000.00	3,000.00	24,000.00	Grupos Vuln. Juventud

106	Capacitaciones sobre los efectos de la drogadicción	Parada	60,000.00	x	x	x	6,000.00	6,000.00	48,000.00	Grupos Vuln. Juventud
107	Capacitación en : Artes Manualidades carreras técnicas (oficios) compras de materiales y equipo	Parada	150,000.00	x	x	x	15,000.00	15,000.00	120,000.00	Grupos Vuln. Juventud
108	Capacitación a las mujeres organizadas en: Corte y Confección, Repostería, Panadería, Artesanía y Manualidades	Puerto Lempira	6,000,000.00	x	x	x	600,000.00	600,000.00	4,800,000.00	Grupos Vuln. Mujeres
109	Capacitación a las mujeres organizadas en: Corte y Confección, Repostería, Panadería, Artesanía y Manualidades	Aurata	600,000.00	x	x	x	60,000.00	60,000.00	480,000.00	Grupos Vuln. Mujeres
110	Capacitación a las mujeres organizadas en: Corte y Confección, Repostería, Panadería, Artesanía y Manualidades	Tansing	300,000.00	x	x	x	30,000.00	30,000.00	240,000.00	Grupos Vuln. Mujeres
111	Capacitación a las mujeres organizadas en: Corte y Confección, Repostería, Panadería, Artesanía y Manualidades	Palkaka	150,000.00	x	x	x	15,000.00	15,000.00	120,000.00	Grupos Vuln. Mujeres
112	Capacitación a las mujeres organizadas en: Corte y Confección, Repostería, Panadería, Artesanía y Manualidades	Cocota	150,000.00	x	x	x	15,000.00	15,000.00	120,000.00	Grupos Vuln. Mujeres
113	Capacitación a las mujeres organizadas en: Corte y Confección, Repostería, Panadería, Artesanía y Manualidades	Walpata	150,000.00	x	x	x	15,000.00	15,000.00	120,000.00	Grupos Vuln. Mujeres
114	Capacitación a las mujeres organizadas en: Corte y Confección, Repostería, Panadería, Artesanía y Manualidades	Ahuaspagni	150,000.00	x	x	x	15,000.00	15,000.00	120,000.00	Grupos Vuln. Mujeres

115	Capacitación a las mujeres organizadas en: Corte y Confección, Repostería, Panadería, Artesanía y Manualidades	Ujunuya	150,000.00		x		x		x	15,000.00	15,000.00	120,000.00	Grupos Vuln. Mujeres
116	Capacitación a las mujeres organizadas en: Corte y Confección, Repostería, Panadería, Artesanía y Manualidades	Parada	150,000.00		x		x		x	15,000.00	15,000.00	120,000.00	Grupos Vuln. Mujeres
117	Bono diez mil	Puerto Lempira	19,500,000.00	x	x	x	x	x	x	1,950,000.00	1,950,000.00	15,600,000.00	Grupos Vuln. Tercera Edad
118	Bolsa Solidaria	Puerto Lempira	4,875,000.00	x	x	x	x	x	x	487,500.00	487,500.00	3,900,000.00	Grupos Vuln. Tercera Edad
119	Bono diez mil y la bolsa solidaria	Aurata	1,140,000.00	x	x	x	x	x	x	114,000.00	114,000.00	912,000.00	Grupos Vuln. Tercera Edad
120	Bono diez mil y la bolsa solidaria	Tansing	1,380,000.00	x	x	x	x	x	x	138,000.00	138,000.00	1,104,000.00	Grupos Vuln. Tercera Edad
121	Bono diez mil y la bolsa solidaria	Palkaka	2,580,000.00	x	x	x	x	x	x	258,000.00	258,000.00	2,064,000.00	Grupos Vuln. Tercera Edad
122	Bono diez mil y la bolsa solidaria	Cocota	1,300,000.00	x	x	x	x	x	x	130,000.00	130,000.00	1,040,000.00	Grupos Vuln. Tercera Edad
123	Bono diez mil y la bolsa solidaria	Walpata	360,000.00	x	x	x	x	x	x	36,000.00	36,000.00	288,000.00	Grupos Vuln. Tercera Edad
124	Bono diez mil y la bolsa solidaria	Ahuaspagni	300,000.00	x	x	x	x	x	x	30,000.00	30,000.00	240,000.00	Grupos Vuln. Tercera Edad
125	Bono diez mil y la bolsa solidaria	Uhunuya	420,000.00	x	x	x	x	x	x	42,000.00	42,000.00	336,000.00	Grupos Vuln. Tercera Edad
126	Bono diez mil y la bolsa solidaria	Parada	540,000.00	x	x	x	x	x	x	54,000.00	54,000.00	432,000.00	Grupos Vuln. Tercera Edad
127	Construcción de Baños	Puerto Lempira	13,545,000.00		x	x	x	x	x	1,354,500.00	1,354,500.00	10,836,000.00	Vivienda
128	Construcción de Letrinas	Aurata	500,000.00		x	x	x	x	x	50,000.00	50,000.00	400,000.00	Vivienda
129	Construcción de Letrinas	Tansing	770,000.00		x	x	x	x	x	77,000.00	77,000.00	616,000.00	Vivienda
130	Construcción de Letrinas	Palkaka	1,415,000.00		x	x	x	x	x	141,500.00	141,500.00	1,132,000.00	Vivienda

131	Construcción de Letrinas	Cocota	610,000.00		x	x	x	x	x	61,000.00	61,000.00	488,000.00	Vivienda
132	Construcción de Letrinas	Walpata	230,000.00		x	x	x	x	x	23,000.00	23,000.00	184,000.00	Vivienda
133	Construcción de Letrinas	Ahuaspagni	185,000.00		x	x	x	x	x	18,500.00	18,500.00	148,000.00	Vivienda
134	Construcción de Letrinas	Uhunuya	240,000.00		x	x	x	x	x	24,000.00	24,000.00	192,000.00	Vivienda
135	Construcción de Letrinas	Parada	205,000.00		x	x	x	x	x	20,500.00	20,500.00	164,000.00	Vivienda
136	Construcción del sistema de agua potable	Puerto Lempira	150,000,000.00	x	x	x	x	x	x	15,000,000.00	15,000,000.00	120,000,000.00	Agua y Saneamiento
137	Construcción del sistema de aguas negras	Puerto Lempira	150,000,000.00	x	x	x	x	x	x	15,000,000.00	15,000,000.00	120,000,000.00	Agua y Saneamiento
138	Campañas de limpieza en la comunidad	Puerto Lempira	6,000,000.00	x	x	x	x	x	x	600,000.00	600,000.00	4,800,000.00	Agua y Saneamiento
139	Construcción de 10 pozos de agua para consumo humano	Aurata	1,500,000.00	x	x	x	x	x	x	150,000.00	150,000.00	1,200,000.00	Agua y Saneamiento
140	Campañas de limpieza en la comunidad	Aurata	300,000.00	x	x	x	x	x	x	30,000.00	30,000.00	240,000.00	Agua y Saneamiento
141	Construcción de 15 pozos de agua para consumo humano	Tansing	2,250,000.00	x	x	x	x	x	x	225,000.00	225,000.00	1,800,000.00	Agua y Saneamiento
142	Campañas de limpieza en la comunidad	Tansing	300,000.00	x	x	x	x	x	x	30,000.00	30,000.00	240,000.00	Agua y Saneamiento
143	Construcción de 20 pozos de agua para consumo humano	Palkaka	3,000,000.00	x	x	x	x	x	x	300,000.00	300,000.00	2,400,000.00	Agua y Saneamiento
144	Campañas de limpieza en la comunidad	Palkaka	600,000.00	x	x	x	x	x	x	60,000.00	60,000.00	480,000.00	Agua y Saneamiento
145	Construcción de 12 pozos de agua para consumo humano	Cocota	1,800,000.00	x	x	x	x	x	x	180,000.00	180,000.00	1,440,000.00	Agua y Saneamiento
146	Campañas de limpieza en la comunidad	Cocota	300,000.00	x	x	x	x	x	x	30,000.00	30,000.00	240,000.00	Agua y Saneamiento
147	Construcción de 6 pozos de agua para consumo humano	Walpata	900,000.00	x	x	x	x			90,000.00	90,000.00	720,000.00	Agua y Saneamiento
148	Campañas de limpieza en la comunidad	Walpata	120,000.00	x	x	x	x	x	x	12,000.00	12,000.00	96,000.00	Agua y Saneamiento

149	Construcción de 4 pozos de agua para consumo humano	Ahuaspagni	600,000.00	x	x	x				60,000.00	60,000.00	480,000.00	Agua y Saneamiento
150	Campañas de limpieza en la comunidad	Ahuaspagni	120,000.00	x	x	x	x	x	x	12,000.00	12,000.00	96,000.00	Agua y Saneamiento
151	Construcción de 6 pozos de agua para consumo humano	Uhunuya	900,000.00	x	x	x				90,000.00	90,000.00	720,000.00	Agua y Saneamiento
152	Campañas de limpieza en la comunidad	Uhunuya	240,000.00	x	x	x	x	x	x	24,000.00	24,000.00	192,000.00	Agua y Saneamiento
153	Construcción de 6 pozos de agua para consumo humano	Parada	900,000.00	x	x	x	x			90,000.00	90,000.00	720,000.00	Agua y Saneamiento
154	Campañas de limpieza en la comunidad	Parada	240,000.00	x	x	x	x	x	x	24,000.00	24,000.00	192,000.00	Agua y Saneamiento

PROGRAMACION DEL PLAN DE INVERSION MUNICIPAL MULTISECTORIAL PLURIANUAL

Proyectos de **Desarrollo Productivo** Priorizados por cada Zona y Ejes Temáticos

Municipalidad de Puerto Lempira, Departamento de Gracias a Dios

(44) Proyectos

ZONA: 1													
Prioridad	Nombre del Proyecto	Ubicación	Costo Total en Lempiras	Años de Ejecución						Financiamiento			Eje Temático
				20	21	22	23	24	25	Comunitario	Municipal	Externo	
1	Delimitar zonas de producción agrícola	Puerto Lempira	1,000,000.00		x	x	x	x	x	100,000.00	100,000.00	800,000.00	Ordenamiento Territorial
2	Delimitar zonas de producción agrícola	Aurata	50,000.00		x	x				5,000.00	5,000.00	40,000.00	Ordenamiento Territorial
3	Delimitar zonas de producción agrícola	Tansing	25,000.00		x	x				2,500.00	2,500.00	20,000.00	Ordenamiento Territorial
4	Delimitar zonas de producción agrícola	Palkaka	50,000.00		x	x				5,000.00	5,000.00	40,000.00	Ordenamiento Territorial
5	Delimitar zonas de producción agrícola	Cocota	50,000.00		x	x				5,000.00	5,000.00	40,000.00	Ordenamiento Territorial
6	Delimitar zonas de producción agrícola	Walpata	25,000.00		x	x				2,500.00	2,500.00	20,000.00	Ordenamiento Territorial
7	Delimitar zonas de producción agrícola	Ujunuya	25,000.00				x	x		2,500.00	2,500.00	20,000.00	Ordenamiento Territorial
8	Delimitar zonas de producción agrícola	Parada	25,000.00				x	x		2,500.00	2,500.00	20,000.00	Ordenamiento Territorial
9	Desarrollar un proyecto avícola	Puerto Lempira	6,772,500.00		x	x	x	x	x	677,250.00	677,250.00	5,418,000.00	Grup. Vuln. Mujeres
10	Desarrollar un proyecto avícola	Aurata	250,000.00		x	x	x	x	x	25,000.00	25,000.00	200,000.00	Grup. Vuln.

													Mujeres
11	Desarrollar un proyecto avícola	Tansing	385,000.00		x	x	x	x	x	38,500.00	38,500.00	308,000.00	Grup. Vuln. Mujeres
12	Desarrollar un proyecto avícola	Palkaka	707,500.00		x	x	x	x	x	70,750.00	70,750.00	566,000.00	Grup. Vuln. Mujeres
13	Desarrollar un proyecto avícola	Cocota	305,500.00		x	x	x	x	x	30,550.00	30,550.00	244,400.00	Grup. Vuln. Mujeres
14	Desarrollar un proyecto avícola	Walpata	115,000.00		x	x	x	x	x	11,500.00	11,500.00	92,000.00	Grup. Vuln. Mujeres
15	Desarrollar un proyecto avícola	Ahuaspagni	92,500.00		x	x	x	x	x	9,250.00	9,250.00	74,000.00	Grup. Vuln. Mujeres
16	Desarrollar un proyecto avícola	Ujunuya	120,000.00		x	x	x	x	x	12,000.00	12,000.00	96,000.00	Grup. Vuln. Mujeres
17	Desarrollar un proyecto avícola	Parada	102,000.00		x	x	x	x	x	10,200.00	10,200.00	81,600.00	Grup. Vuln. Mujeres
18	Dotación de semillas mejorada de granos básicos	Puerto Lempira	81,270,000.00	x	x	x	x	x	x	8,127,000.00	8,127,000.00	65,016,000.00	Seguridad Alimentaria
19	Dotación de insumos agrícolas: Fertilizantes y abono.	Puerto Lempira	81,270,000.00	x	x	x	x	x	x	8,127,000.00	8,127,000.00	65,016,000.00	Seguridad Alimentaria
20	Huertos familiares	Puerto Lempira	13,545,000.00	x	x	x	x	x	x	1,354,500.00	1,354,500.00	10,836,000.00	Seguridad Alimentaria
21	Dotación de semillas mejorada de granos básicos	Aurata	3,000,000.00	x	x	x	x	x	x	300,000.00	300,000.00	2,400,000.00	Seguridad Alimentaria
22	Dotación de insumos agrícolas: Fertilizantes y abono.	Aurata	3,000,000.00	x	x	x	x	x	x	300,000.00	300,000.00	2,400,000.00	Seguridad Alimentaria
23	Huertos familiares	Aurata	1,200,000.00	x	x	x	x	x	x	120,000.00	120,000.00	960,000.00	Seguridad Alimentaria
24	Dotación de semillas mejorada de granos básicos	Tansing	4,620,000.00	x	x	x	x	x	x	462,000.00	462,000.00	3,696,000.00	Seguridad Alimentaria
25	Dotación de insumos agrícolas: Fertilizantes y abono.	Tansing	2,310,000.00	x	x	x	x	x	x	231,000.00	231,000.00	1,848,000.00	Seguridad Alimentaria
26	Huertos familiares	Tansing	600,000.00	x	x	x	x	x	x	60,000.00	60,000.00	480,000.00	Seguridad Alimentaria
27	Dotación de semillas mejorada de granos básicos	Palkaka	8,490,000.00	x	x	x	x	x	x	849,000.00	849,000.00	6,792,000.00	Seguridad Alimentaria
28	Dotación de insumos agrícolas: Fertilizantes y abono.	Palkaka	4,245,000.00	x	x	x	x	x	x	424,500.00	424,500.00	3,396,000.00	Seguridad Alimentaria
29	Huertos familiares	Palkaka	5,094,000.00	x	x	x	x	x	x	509,400.00	509,400.00	4,075,200.00	Seguridad Alimentaria

30	Dotación de semillas mejorada de granos básicos	Cocota	3,050,000.00		x	x	x	x	x	305,000.00	305,000.00	2,440,000.00	Seguridad Alimentaria
31	Dotación de insumos agrícolas: Fertilizantes y abono.	Cocota	1,525,000.00		x	x	x	x	x	152,500.00	152,500.00	1,220,000.00	Seguridad Alimentaria
32	Huertos familiares	Cocota	1,830,000.00		x	x	x	x	x	183,000.00	183,000.00	1,464,000.00	Seguridad Alimentaria
33	Dotación de semillas mejorada de granos básicos	Walpata	1,380,000.00	x	x	x	x	x	x	138,000.00	138,000.00	1,104,000.00	Seguridad Alimentaria
34	Dotación de insumos agrícolas: Fertilizantes y abono.	Walpata	690,000.00	x	x	x	x	x	x	69,000.00	69,000.00	552,000.00	Seguridad Alimentaria
35	Huertos familiares	Walpata	828,000.00	x	x	x	x	x	x	82,800.00	82,800.00	662,400.00	Seguridad Alimentaria
36	Dotación de semillas mejorada de granos básicos	Ahuaspagni	1,110,000.00	x	x	x	x	x	x	111,000.00	111,000.00	888,000.00	Seguridad Alimentaria
37	Dotación de insumos agrícolas: Fertilizantes y abono.	Ahuaspagni	555,000.00	x	x	x	x	x	x	55,500.00	55,500.00	444,000.00	Seguridad Alimentaria
38	Huertos familiares	Ahuaspagni	333,000.00		x		x		x	33,300.00	33,300.00	266,400.00	Seguridad Alimentaria
39	Dotación de semillas mejorada de granos básicos	Uhunuya	1,440,000.00	x	x	x	x	x	x	144,000.00	144,000.00	1,152,000.00	Seguridad Alimentaria
40	Dotación de insumos agrícolas: Fertilizantes y abono.	Uhunuya	720,000.00	x	x	x	x	x	x	72,000.00	72,000.00	576,000.00	Seguridad Alimentaria
41	Huertos familiares	Uhunuya	864,000.00		x		x		x	86,400.00	86,400.00	691,200.00	Seguridad Alimentaria
42	Dotación de semillas mejorada de granos básicos	Parada	1,230,000.00	x	x	x	x	x	x	123,000.00	123,000.00	984,000.00	Seguridad Alimentaria
43	Dotación de insumos agrícolas: Fertilizantes y abono.	Parada	615,000.00	x	x	x	x	x	x	61,500.00	61,500.00	492,000.00	Seguridad Alimentaria
44	Huertos familiares	Parada	738,000.00	x	x	x	x	x	x	73,800.00	73,800.00	590,400.00	Seguridad Alimentaria

PROGRAMACION DEL PLAN DE INVERSION MUNICIPAL MULTISECTORIAL PLURIANUAL

Proyectos de **Infraestructura Social** Priorizados por cada Zona y Ejes Temáticos

Municipalidad de Puerto Lempira, Departamento de Gracias a Dios

(57) Proyectos

ZONA: 1							
Prioridad	Nombre del Proyecto	Ubicación	Costo Total en	Años de Ejecución	Financiamiento	Eje Temático	

			Lempiras	20	21	22	23	24	25	Comunitario	Municipal	Externo	
1	Ampliación y Remodelación del hospital	Puerto Lempira	15,000,000.00		x	x	x	x	x	1,500,000.00	1,500,000.00	12,000,000.00	Salud y Nutricion
2	Construcción Centro de Salud	Aurata	10,000,000.00		x	x	x	x	x	1,000,000.00	1,000,000.00	8,000,000.00	Salud y Nutricion
3	Reparación y Ampliación del centro de salud.	Tansing	500,000.00		x	x	x	x	x	50,000.00	50,000.00	400,000.00	Salud y Nutricion
4	Construcción de centro de salud equipado	Palkaka	3,500,000.00		x	x	x	x	x	350,000.00	350,000.00	2,800,000.00	Salud y Nutricion
5	Construcción de centro de salud equipado	Cocota	2,500,000.00		x	x	x	x	x	250,000.00	250,000.00	2,000,000.00	Salud y Nutricion
6	Construcción de centro de salud equipado	Walpata	2,500,000.00		x	x	x	x	x	250,000.00	250,000.00	2,000,000.00	Salud y Nutricion
7	Construcción de centro de salud equipado	Ahuaspagni	2,000,000.00		x	x	x	x	x	200,000.00	200,000.00	1,600,000.00	Salud y Nutricion
8	Construcción de centro de salud equipado	Ujunuya	2,500,000.00		x	x	x	x	x	250,000.00	250,000.00	2,000,000.00	Salud y Nutricion
9	Construcción de centro de salud equipado	Parada	2,500,000.00		x	x	x	x	x	250,000.00	250,000.00	2,000,000.00	Salud y Nutricion
10	Construcción y Apertura de la UNA	Puerto Lempira	25,000,000.00	x	x	x	x			2,500,000.00	2,500,000.00	20,000,000.00	Educacion
	Reconstrucción y Ampliación de escuelas	Puerto Lempira	20,000,000.00		x	x	x	x	x	2,000,000.00	2,000,000.00	16,000,000.00	Educacion
11	Construcción de un local para CEPREP	Aurata	800,000.00	x	x	x	x			80,000.00	80,000.00	640,000.00	Educacion
12	Construcción de un local para CEPREP	Tansing	800,000.00	x	x	x	x			80,000.00	80,000.00	640,000.00	Educacion
13	Construcción de un centro de educación media	Palkaka	2,500,000.00		x	x	x	x	x	250,000.00	250,000.00	2,000,000.00	Educacion
14	Construcción de aulas para la carrera de bachillerato	Cocota	1,000,000.00		x	x				100,000.00	100,000.00	800,000.00	Educacion
15	Ampliación de la escuela	Walpata	600,000.00	x	x	x				60,000.00	60,000.00	480,000.00	Educacion
16	Construcción de un CEB	Walpata	1,500,000.00		x	x	x			150,000.00	150,000.00	1,200,000.00	Educacion
17	Construcción de escuela	Ahuaspagni	1,500,000.00	x	x	x				150,000.00	150,000.00	1,200,000.00	Educacion
18	Construcción de un CEB	Ujunuya	2,500,000.00		x	x	x			250,000.00	250,000.00	2,000,000.00	Educacion
19	Reconstrucción y reparación de la escuela	Ujunuya	250,000.00			x	x			25,000.00	25,000.00	200,000.00	Educacion
20	Construcción de un CEB	Parada	2,500,000.00	x	x	x	x			250,000.00	250,000.00	2,000,000.00	Educacion
21	Reparación de vivienda, piso y techos dignos	Puerto Lempira	25,000,000.00		x	x	x	x	x	2,500,000.00	2,500,000.00	20,000,000.00	Vivienda
22	Construcción de viviendas	Puerto Lempira	125,000,000.00		x	x	x	x	x	12,500,000.00	12,500,000.00	100,000,000.00	Vivienda

23	Reparación de vivienda, piso y techos dignos	Aurata	3,000,000.00		x	x	x	x	x	300,000.00	300,000.00	2,400,000.00	Vivienda
24	Construcción de viviendas	Aurata	2,500,000.00		x	x	x	x	x	250,000.00	250,000.00	2,000,000.00	Vivienda
25	Reparación de vivienda, piso y techos dignos	Tansing	3,080,000.00		x	x	x	x	x	308,000.00	308,000.00	2,464,000.00	Vivienda
26	Construcción de viviendas	Tansing	1,500,000.00		x	x	x	x	x	150,000.00	150,000.00	1,200,000.00	Vivienda
27	Reparación de vivienda, piso y techos dignos	Palkaka	5,660,000.00		x	x	x	x	x	566,000.00	566,000.00	4,528,000.00	Vivienda
28	Construcción de viviendas	Palkaka	2,000,000.00		x	x	x	x	x	200,000.00	200,000.00	1,600,000.00	Vivienda
29	Reparación de vivienda, piso y techos dignos	Cocota	2,440,000.00		x	x	x	x	x	244,000.00	244,000.00	1,952,000.00	Vivienda
30	Construcción de viviendas	Cocota	1,000,000.00		x	x	x	x	x	100,000.00	100,000.00	800,000.00	Vivienda
31	Reparación de vivienda, piso y techos dignos	Walpata	920,000.00		x	x	x	x	x	92,000.00	92,000.00	736,000.00	Vivienda
32	Construcción de viviendas	Walpata	600,000.00		x	x	x	x	x	60,000.00	60,000.00	480,000.00	Vivienda
33	Reparación de vivienda, piso y techos dignos	Ahuaspagni	740,000.00		x	x	x	x	x	74,000.00	74,000.00	592,000.00	Vivienda
34	Construcción de viviendas	Ahuaspagni	1,000,000.00		x	x	x	x	x	100,000.00	100,000.00	800,000.00	Vivienda
35	Reparación de vivienda, piso y techos dignos	Ujunuya	960,000.00		x	x	x	x	x	96,000.00	96,000.00	768,000.00	Vivienda
36	Construcción de viviendas	Ujunuya	500,000.00		x	x	x	x	x	50,000.00	50,000.00	400,000.00	Vivienda
37	Reparación de vivienda, piso y techos dignos	Parada	820,000.00		x	x	x	x	x	82,000.00	82,000.00	656,000.00	Vivienda
38	Construcción de viviendas	Parada	500,000.00		x	x	x	x	x	50,000.00	50,000.00	400,000.00	Vivienda
39	Pavimentación de 30 km. De calles y avenidas del casco urbano	Puerto Lempira	180,000,000.00	x	x	x	x	x	x	18,000,000.00	18,000,000.00	144,000,000.00	Infraestructura Social
40	Urbanización del casco Urbano	Puerto Lempira	20,000,000.00	x	x	x	x	x	x	2,000,000.00	2,000,000.00	16,000,000.00	Infraestructura Social
41	Pavimentación de la pista de aterrizaje.	Puerto Lempira	25,000,000.00	x	x	x	x	x	x	2,500,000.00	2,500,000.00	20,000,000.00	Infraestructura Social
42	Construcción de 1 km. De lomo de caballo	Aurata	1,000,000.00		x	x				100,000.00	100,000.00	800,000.00	Infraestructura Social
43	Construcción de centro comunitario	Aurata	500,000.00			x	x			50,000.00	50,000.00	400,000.00	Infraestructura Social
44	Mantenimiento, ampliación y reparación de la carretera de acceso a la comunidad.	Tansing	1,000,000.00		x	x	x	x	x	100,000.00	100,000.00	800,000.00	Infraestructura Social
45	Construcción de centro comunitario	Tansing	600,000.00		x	x				60,000.00	60,000.00	480,000.00	Infraestructura Social

46	Reparación, mantenimiento y ampliación de la carretera que comunica hacia Puerto Lempira.	Palkaka	2,400,000.00	x	x	x	x	x	x	240,000.00	240,000.00	1,920,000.00	Infraestructura Social
47	Construcción de 8 puentes de concreto	Palkaka	4,800,000.00		x	x	x	x		480,000.00	480,000.00	3,840,000.00	Infraestructura Social
48	Reparación, ampliación y mantenimiento de la carretera de acceso a la comunidad	Cocota	3,000,000.00	x	x	x	x	x	x	300,000.00	300,000.00	2,400,000.00	Infraestructura Social
49	Construcción de cuatro puentes de concreto	Cocota	2,000,000.00		x	x	x	x		200,000.00	200,000.00	1,600,000.00	Infraestructura Social
50	Reconstrucción, ampliación y mantenimiento de la carretera comunitaria	Walpata	2,500,000.00		x	x	x	x	x	250,000.00	250,000.00	2,000,000.00	Infraestructura Social
51	Construcción de tres puentes de concreto dentro de la comunidad	Walpata	1,800,000.00		x	x	x			180,000.00	180,000.00	1,440,000.00	Infraestructura Social
52	Reconstrucción, ampliación y reparación de la carretera	Ahuaspagni	1,500,000.00		x	x	x	x	x	150,000.00	150,000.00	1,200,000.00	Infraestructura Social
53	Construcción de 5 puentes	Ahuaspagni	2,500,000.00		x	x	x	x	x	250,000.00	250,000.00	2,000,000.00	Infraestructura Social
54	Reparación ampliación y mantenimiento de la carretera que conduce a la cabecera municipal	Ujunuya	1,000,000.00		x	x	x	x	x	100,000.00	100,000.00	800,000.00	Infraestructura Social
55	Construcción de lomo de caballo hacia la zona de cultivo	Ujunuya	600,000.00		x	x	x	x	x	60,000.00	60,000.00	480,000.00	Infraestructura Social
56	Reparación ampliación y mantenimiento de la carretera que comunica a la comunidad con la cabecera municipal	Parada	1,200,000.00		x	x	x	x	x	120,000.00	120,000.00	960,000.00	Infraestructura Social
57	Construcción de tres puentes	Parada	1,800,000.00		x	x	x	x	x	180,000.00	180,000.00	1,440,000.00	Infraestructura Social

PROGRAMACION DEL PLAN DE INVERSION MUNICIPAL MULTISECTORIAL PLURIANUAL

Proyectos de *Desarrollo Social* Priorizados por cada Zona y Ejes Temáticos

Municipalidad de Puerto Lempira, Departamento de Gracias a Dios

(486) Proyectos

ZONA: 2														
Prioridad	Nombre del Proyecto	Ubicación	Costo Total en Lempiras	Años de Ejecución						Financiamiento			Eje Temático	
				20	21	22	23	24	25	Comunitario	Municipal	Externo		
1	Delimitar zonas propensas a incendios (Rondas)	Tikuabila	25,000.00		x	x					2,500.00	2,500.00	20,000.00	Orden. Territorial
2	Señalizar las zonas propensas a deslaves e inundaciones	Tikuabila	25,000.00		x	x					2,500.00	2,500.00	20,000.00	Orden. Territorial
3	Delimitar zonas propensas a incendios (Rondas)	Cocodakra	25,000.00		x	x					2,500.00	2,500.00	20,000.00	Orden. Territorial
4	Señalizar las zonas propensas a deslaves e inundaciones	Cocodakra	25,000.00		x	x					2,500.00	2,500.00	20,000.00	Orden. Territorial
5	Delimitar zonas propensas a incendios (Rondas)	Kiankan	25,000.00		x	x					2,500.00	2,500.00	20,000.00	Orden. Territorial
6	Señalizar las zonas propensas a deslaves e inundaciones	Kiankan	25,000.00		x	x					2,500.00	2,500.00	20,000.00	Orden. Territorial
7	Delimitar zonas propensas a incendios (Rondas)	Tailibila	25,000.00		x	x					2,500.00	2,500.00	20,000.00	Orden. Territorial
8	Señalizar las zonas propensas a deslaves e inundaciones	Tailibila	25,000.00		x	x					2,500.00	2,500.00	20,000.00	Orden. Territorial
9	Delimitar zonas propensas a incendios (Rondas)	Wasita	25,000.00		x	x					2,500.00	2,500.00	20,000.00	Orden. Territorial
10	Señalizar las zonas propensas a deslaves e inundaciones	Wasita	25,000.00		x	x					2,500.00	2,500.00	20,000.00	Orden. Territorial
11	Delimitar zonas propensas a incendios (Rondas)	Cocal	25,000.00		x	x					2,500.00	2,500.00	20,000.00	Orden. Territorial
12	Señalizar las zonas propensas a deslaves e inundaciones	Cocal	25,000.00		x	x					2,500.00	2,500.00	20,000.00	Orden. Territorial
13	Delimitar zonas propensas a incendios (Rondas)	Dapat	25,000.00		x	x					2,500.00	2,500.00	20,000.00	Orden. Territorial
14	Señalizar las zonas propensas a deslaves e inundaciones	Dapat	25,000.00		x	x					2,500.00	2,500.00	20,000.00	Orden. Territorial
15	Delimitar zonas propensas a incendios (Rondas)	Alabar	25,000.00		x	x					2,500.00	2,500.00	20,000.00	Orden. Territorial
16	Señalizar las zonas propensas a deslaves e inundaciones	Alabar	25,000.00		x	x					2,500.00	2,500.00	20,000.00	Orden. Territorial
17	Delimitar zonas propensas a incendios (Rondas)	Prumnitara	25,000.00		x	x					2,500.00	2,500.00	20,000.00	Orden. Territorial

18	Señalizar las zonas propensas a deslaves e inundaciones	Prumnitara	25,000.00	x	x				2,500.00	2,500.00	20,000.00	Orden. Territorial
19	Delimitar zonas propensas a incendios (Rondas)	Kaski Almur	25,000.00	x	x				2,500.00	2,500.00	20,000.00	Orden. Territorial
20	Señalizar las zonas propensas a deslaves e inundaciones	Kaski Almur	25,000.00	x	x				2,500.00	2,500.00	20,000.00	Orden. Territorial
21	Delimitar zonas propensas a incendios (Rondas)	Sruji	25,000.00	x	x				2,500.00	2,500.00	20,000.00	Orden. Territorial
22	Señalizar las zonas propensas a deslaves e inundaciones	Sruji	25,000.00	x	x				2,500.00	2,500.00	20,000.00	Orden. Territorial
23	Delimitar zonas propensas a incendios (Rondas)	Kanku	25,000.00	x	x				2,500.00	2,500.00	20,000.00	Orden. Territorial
24	Señalizar las zonas propensas a deslaves e inundaciones	Kanku	25,000.00	x	x				2,500.00	2,500.00	20,000.00	Orden. Territorial
25	Delimitar zonas propensas a incendios (Rondas)	Silal	25,000.00	x	x				2,500.00	2,500.00	20,000.00	Orden. Territorial
26	Señalizar las zonas propensas a deslaves e inundaciones	Silal	25,000.00	x	x				2,500.00	2,500.00	20,000.00	Orden. Territorial
27	Delimitar zonas propensas a incendios (Rondas)	Twimawala	25,000.00	x	x				2,500.00	2,500.00	20,000.00	Orden. Territorial
28	Señalizar las zonas propensas a deslaves e inundaciones	Twimawala	25,000.00	x	x				2,500.00	2,500.00	20,000.00	Orden. Territorial
29	Delimitar zonas propensas a incendios (Rondas)	Yamanta	25,000.00	x	x				2,500.00	2,500.00	20,000.00	Orden. Territorial
30	Señalizar las zonas propensas a deslaves e inundaciones	Yamanta	25,000.00	x	x				2,500.00	2,500.00	20,000.00	Orden. Territorial
31	Delimitar zonas propensas a incendios (Rondas)	Ujumbila	25,000.00	x	x				2,500.00	2,500.00	20,000.00	Orden. Territorial
32	Señalizar las zonas propensas a deslaves e inundaciones	Ujumbila	25,000.00	x	x				2,500.00	2,500.00	20,000.00	Orden. Territorial
33	Delimitar zonas propensas a incendios (Rondas)	Ibath	25,000.00	x	x				2,500.00	2,500.00	20,000.00	Orden. Territorial
34	Señalizar las zonas propensas a deslaves e inundaciones	Ibath	25,000.00	x	x				2,500.00	2,500.00	20,000.00	Orden. Territorial
35	Delimitar zonas propensas a incendios (Rondas)	Campo Verde	25,000.00	x	x				2,500.00	2,500.00	20,000.00	Orden. Territorial
36	Señalizar las zonas propensas a deslaves e inundaciones	Campo Verde	25,000.00	x	x				2,500.00	2,500.00	20,000.00	Orden. Territorial
37	Delimitar zonas propensas a incendios (Rondas)	Texas	25,000.00	x	x				2,500.00	2,500.00	20,000.00	Orden. Territorial
38	Señalizar las zonas propensas a deslaves e inundaciones	Texas	25,000.00	x	x				2,500.00	2,500.00	20,000.00	Orden. Territorial
39	Delimitar zonas propensas a incendios (Rondas)	Uji Central	25,000.00	x	x				2,500.00	2,500.00	20,000.00	Orden. Territorial

40	Señalizar las zonas propensas a deslaves e inundaciones	Uji Central	25,000.00		x	x				2,500.00	2,500.00	20,000.00	Orden. Territorial
41	Delimitar zonas propensas a incendios (Rondas)	Uji Landin	25,000.00		x	x				2,500.00	2,500.00	20,000.00	Orden. Territorial
42	Señalizar las zonas propensas a deslaves e inundaciones	Uji Landin	25,000.00		x	x				2,500.00	2,500.00	20,000.00	Orden. Territorial
43	Delimitar zonas propensas a incendios (Rondas)	Puswaya	25,000.00		x	x				2,500.00	2,500.00	20,000.00	Orden. Territorial
44	Señalizar las zonas propensas a deslaves e inundaciones	Puswaya	25,000.00		x	x				2,500.00	2,500.00	20,000.00	Orden. Territorial
45	Delimitar zonas propensas a incendios (Rondas)	Kaski	25,000.00		x	x				2,500.00	2,500.00	20,000.00	Orden. Territorial
46	Señalizar las zonas propensas a deslaves e inundaciones	Kaski	25,000.00		x	x				2,500.00	2,500.00	20,000.00	Orden. Territorial
47	Delimitar zonas propensas a incendios (Rondas)	Yahurabila	25,000.00		x	x				2,500.00	2,500.00	20,000.00	Orden. Territorial
48	Señalizar las zonas propensas a deslaves e inundaciones	Yahurabila	25,000.00		x	x				2,500.00	2,500.00	20,000.00	Orden. Territorial
49	Delimitar zonas propensas a incendios (Rondas)	Ratlaya	25,000.00		x	x				2,500.00	2,500.00	20,000.00	Orden. Territorial
50	Señalizar las zonas propensas a deslaves e inundaciones	Ratlaya	25,000.00		x	x				2,500.00	2,500.00	20,000.00	Orden. Territorial
51	Delimitar zonas propensas a incendios (Rondas)	Krata	25,000.00		x	x				2,500.00	2,500.00	20,000.00	Orden. Territorial
52	Señalizar las zonas propensas a deslaves e inundaciones	Krata	25,000.00		x	x				2,500.00	2,500.00	20,000.00	Orden. Territorial
53	Delimitar zonas propensas a incendios (Rondas)	Nueva Jerusalen	25,000.00		x	x				2,500.00	2,500.00	20,000.00	Orden. Territorial
54	Señalizar las zonas propensas a deslaves e inundaciones	Nueva Jerusalen	25,000.00		x	x				2,500.00	2,500.00	20,000.00	Orden. Territorial
55	Dotación de medicamentos a los dos centros de salud	Tikuabila	1,600,000.00	x	x	x	x	x	x	160,000.00	160,000.00	1,280,000.00	Salud y Nutricion
56	Asignación de personal (médicos y Enfermeras)	Tikuabila	1,213,334.00	x	x	x	x	x	x	121,333.40	121,333.40	970,667.20	Salud y Nutricion
57	Dotación de medicamentos a los dos centros de salud	Cocodakra	1,600,000.00		x	x	x	x	x	160,000.00	160,000.00	1,280,000.00	Salud y Nutricion
58	Asignación de personal (médicos y Enfermeras)	Cocodakra	1,213,334.00	x	x	x	x	x	x	121,333.40	121,333.40	970,667.20	Salud y Nutricion
59	Dotación de medicamentos a los dos centros de salud	Kiankan	1,600,000.00		x	x	x	x	x	160,000.00	160,000.00	1,280,000.00	Salud y Nutricion
60	Asignación de personal (médicos y Enfermeras)	Kiankan	1,213,334.00	x	x	x	x	x	x	121,333.40	121,333.40	970,667.20	Salud y Nutricion
61	Dotación de medicamentos a los dos centros de salud	Tailibila	1,600,000.00		x	x	x	x	x	160,000.00	160,000.00	1,280,000.00	Salud y Nutricion

62	Asignación de personal (médicos y Enfermeras)	Tailibila	1,213,334.00		x	x	x	x	x	121,333.40	121,333.40	970,667.20	Salud y Nutricion
63	Dotación de medicamentos a los dos centros de salud	Wasita	1,600,000.00		x	x	x	x	x	160,000.00	160,000.00	1,280,000.00	Salud y Nutricion
64	Asignación de personal (médicos y Enfermeras)	Wasita	1,213,334.00		x	x	x	x	x	121,333.40	121,333.40	970,667.20	Salud y Nutricion
65	Dotación de medicamentos a los dos centros de salud	Cocal	1,600,000.00		x	x	x	x	x	160,000.00	160,000.00	1,280,000.00	Salud y Nutricion
66	Asignación de personal (médicos y Enfermeras)	Cocal	1,213,334.00		x	x	x	x	x	121,333.40	121,333.40	970,667.20	Salud y Nutricion
67	Dotación de medicamentos a los dos centros de salud	Dapat	1,600,000.00		x	x	x	x	x	160,000.00	160,000.00	1,280,000.00	Salud y Nutricion
68	Asignación de personal (médicos y Enfermeras)	Dapat	1,213,334.00		x	x	x	x	x	121,333.40	121,333.40	970,667.20	Salud y Nutricion
69	Dotación de medicamentos a los dos centros de salud	Alabar	1,600,000.00		x	x	x	x	x	160,000.00	160,000.00	1,280,000.00	Salud y Nutricion
70	Asignación de personal (médicos y Enfermeras)	Alabar	1,213,334.00		x	x	x	x	x	121,333.40	121,333.40	970,667.20	Salud y Nutricion
71	Dotación de medicamentos	Prumnitara	600,000.00		x	x	x	x	x	60,000.00	60,000.00	480,000.00	Salud y Nutricion
72	Asignar personal de salud permanente	Prumnitara	1,213,334.00		x	x	x	x	x	121,333.40	121,333.40	970,667.20	Salud y Nutricion
73	Dotación de medicamentos	Kaski Almur	1,600,000.00		x	x	x	x	x	160,000.00	160,000.00	1,280,000.00	Salud y Nutricion
74	Asignar personal de salud permanente	Kaski Almur	1,213,334.00		x	x	x	x	x	121,333.40	121,333.40	970,667.20	Salud y Nutricion
75	Asignar personal de salud permanente	Sruji	1,260,000.00		x	x	x	x	x	126,000.00	126,000.00	1,008,000.00	Salud y Nutricion
76	Dotación de medicamentos centro de salud	Sruji	600,000.00		x	x	x	x	x	60,000.00	60,000.00	480,000.00	Salud y Nutricion
77	Asignar personal de salud permanente	Kanku	5,460,000.00		x	x	x	x	x	546,000.00	546,000.00	4,368,000.00	Salud y Nutricion
78	Dotación de medicamentos centro de salud	Kanku	2,500,000.00		x	x	x	x	x	250,000.00	250,000.00	2,000,000.00	Salud y Nutricion
79	Asignar personal de salud permanente	Silal	1,260,000.00		x	x	x	x	x	126,000.00	126,000.00	1,008,000.00	Salud y Nutricion
80	Dotación de medicamentos centro de salud	Silal	500,000.00		x	x	x	x	x	50,000.00	50,000.00	400,000.00	Salud y Nutricion
81	Asignar personal de salud permanente	Twimawala	5,460,000.00		x	x	x	x	x	546,000.00	546,000.00	4,368,000.00	Salud y Nutricion
82	Dotación de medicamentos centro de salud	Twimawala	2,500,000.00		x	x	x	x	x	250,000.00	250,000.00	2,000,000.00	Salud y Nutricion
83	Asignación de personal (Medico y Enfermeras)	Yamanta	5,460,000.00	x	x	x	x	x	x	546,000.00	546,000.00	4,368,000.00	Salud y Nutricion

84	<i>Dotación de medicamentos centro de salud</i>	<i>Yamanta</i>	<i>2,500,000.00</i>		x	x	x	x	x	<i>250,000.00</i>	<i>250,000.00</i>	<i>2,000,000.00</i>	<i>Salud y Nutricion</i>
85	<i>Asignar personal de salud permanente</i>	<i>Ujumbila</i>	<i>5,460,000.00</i>		x	x	x	x	x	<i>546,000.00</i>	<i>546,000.00</i>	<i>4,368,000.00</i>	<i>Salud y Nutricion</i>
86	<i>Dotación de medicamentos</i>	<i>Ujumbila</i>	<i>2,500,000.00</i>		x	x	x	x	x	<i>250,000.00</i>	<i>250,000.00</i>	<i>2,000,000.00</i>	<i>Salud y Nutricion</i>
87	<i>Asignar personal de salud permanente</i>	<i>Ibath</i>	<i>5,460,000.00</i>	x	x	x	x	x	x	<i>546,000.00</i>	<i>546,000.00</i>	<i>4,368,000.00</i>	<i>Salud y Nutricion</i>
88	<i>Dotación de medicamentos</i>	<i>Ibath</i>	<i>2,500,000.00</i>	x	x	x	x	x	x	<i>250,000.00</i>	<i>250,000.00</i>	<i>2,000,000.00</i>	<i>Salud y Nutricion</i>
89	<i>Asignar personal de salud permanente</i>	<i>Campo Verde</i>	<i>5,460,000.00</i>	x	x	x	x	x	x	<i>546,000.00</i>	<i>546,000.00</i>	<i>4,368,000.00</i>	<i>Salud y Nutricion</i>
90	<i>Dotación de medicamentos</i>	<i>Campo Verde</i>	<i>2,500,000.00</i>	x	x	x	x	x	x	<i>250,000.00</i>	<i>250,000.00</i>	<i>2,000,000.00</i>	<i>Salud y Nutricion</i>
91	<i>Asignar personal de salud permanente</i>	<i>Texas</i>	<i>5,460,000.00</i>	x	x	x	x	x	x	<i>546,000.00</i>	<i>546,000.00</i>	<i>4,368,000.00</i>	<i>Salud y Nutricion</i>
92	<i>Dotación de medicamentos</i>	<i>Texas</i>	<i>2,500,000.00</i>	x	x	x	x	x	x	<i>250,000.00</i>	<i>250,000.00</i>	<i>2,000,000.00</i>	<i>Salud y Nutricion</i>
93	<i>Asignar personal de salud permanente</i>	<i>Uji Central</i>	<i>5,460,000.00</i>	x	x	x	x	x	x	<i>546,000.00</i>	<i>546,000.00</i>	<i>4,368,000.00</i>	<i>Salud y Nutricion</i>
94	<i>Dotación de medicamentos</i>	<i>Uji Central</i>	<i>2,500,000.00</i>	x	x	x	x	x	x	<i>250,000.00</i>	<i>250,000.00</i>	<i>2,000,000.00</i>	<i>Salud y Nutricion</i>
95	<i>Asignar personal de salud permanente</i>	<i>Uji Landin</i>	<i>5,460,000.00</i>	x	x	x	x	x	x	<i>546,000.00</i>	<i>546,000.00</i>	<i>4,368,000.00</i>	<i>Salud y Nutricion</i>
96	<i>Dotación de medicamentos</i>	<i>Uji Landin</i>	<i>2,500,000.00</i>	x	x	x	x	x	x	<i>250,000.00</i>	<i>250,000.00</i>	<i>2,000,000.00</i>	<i>Salud y Nutricion</i>
97	<i>Asignar personal de salud permanente</i>	<i>Puswaya</i>	<i>5,460,000.00</i>	x	x	x	x	x	x	<i>546,000.00</i>	<i>546,000.00</i>	<i>4,368,000.00</i>	<i>Salud y Nutricion</i>
98	<i>Dotación de medicamentos</i>	<i>Puswaya</i>	<i>2,500,000.00</i>	x	x	x	x	x	x	<i>250,000.00</i>	<i>250,000.00</i>	<i>2,000,000.00</i>	<i>Salud y Nutricion</i>
99	<i>Asignar personal de salud permanente</i>	<i>Kaski</i>	<i>5,460,000.00</i>	x	x	x	x	x	x	<i>546,000.00</i>	<i>546,000.00</i>	<i>4,368,000.00</i>	<i>Salud y Nutricion</i>
100	<i>Dotación de medicamentos</i>	<i>Kaski</i>	<i>2,500,000.00</i>	x	x	x	x	x	x	<i>250,000.00</i>	<i>250,000.00</i>	<i>2,000,000.00</i>	<i>Salud y Nutricion</i>
101	<i>Asignar personal de salud permanente</i>	<i>Yahurabila</i>	<i>5,460,000.00</i>	x	x	x	x	x	x	<i>546,000.00</i>	<i>546,000.00</i>	<i>4,368,000.00</i>	<i>Salud y Nutricion</i>
102	<i>Dotación de medicamentos</i>	<i>Yahurabila</i>	<i>2,500,000.00</i>	x	x	x	x	x	x	<i>250,000.00</i>	<i>250,000.00</i>	<i>2,000,000.00</i>	<i>Salud y Nutricion</i>
103	<i>Asignar personal de salud permanente</i>	<i>Ratlaya</i>	<i>5,460,000.00</i>	x	x	x	x	x	x	<i>546,000.00</i>	<i>546,000.00</i>	<i>4,368,000.00</i>	<i>Salud y Nutricion</i>
104	<i>Dotación de medicamentos</i>	<i>Ratlaya</i>	<i>2,500,000.00</i>	x	x	x	x	x	x	<i>250,000.00</i>	<i>250,000.00</i>	<i>2,000,000.00</i>	<i>Salud y Nutricion</i>
105	<i>Asignar personal de salud permanente</i>	<i>Krata</i>	<i>5,460,000.00</i>	x	x	x	x	x	x	<i>546,000.00</i>	<i>546,000.00</i>	<i>4,368,000.00</i>	<i>Salud y Nutricion</i>

106	Dotación de medicamentos	Krata	2,500,000.00	x	x	x	x	x	x	250,000.00	250,000.00	2,000,000.00	Salud y Nutricion
107	Asignar personal de salud permanente	Nueva Jerusalem	5,460,000.00	x	x	x	x	x	x	546,000.00	546,000.00	4,368,000.00	Salud y Nutricion
108	Dotación de medicamentos	Nueva Jerusalem	2,500,000.00	x	x	x	x	x	x	250,000.00	250,000.00	2,000,000.00	Salud y Nutricion
109	Dotación de materiales didácticos	Tikuabila	1,550,000.00		x	x	x	x	x	155,000.00	155,000.00	1,240,000.00	Educacion
110	Dotación de materiales didácticos	Cocodakra	3,000,000.00		x	x	x	x	x	300,000.00	300,000.00	2,400,000.00	Educacion
111	Dotación de materiales didácticos	Kianka	1,550,000.00		x	x	x	x	x	155,000.00	155,000.00	1,240,000.00	Educacion
112	Dotación de materiales didácticos	Tailibila	1,550,000.00		x	x	x	x	x	155,000.00	155,000.00	1,240,000.00	Educacion
113	Dotación de materiales didácticos	Wasita	1,550,000.00		x	x	x	x	x	155,000.00	155,000.00	1,240,000.00	Educacion
114	Dotación de materiales didácticos	Cocal	1,550,000.00		x	x	x	x	x	155,000.00	155,000.00	1,240,000.00	Educacion
115	Dotación de materiales didácticos	Dapat	6,250,000.00		x	x	x	x	x	625,000.00	625,000.00	5,000,000.00	Educacion
116	Dotación de materiales didácticos	Alabar	4,800,000.00		x	x	x	x	x	480,000.00	480,000.00	3,840,000.00	Educacion
117	Dotación de materiales didácticos	Prumnitara	2,800,000.00		x	x	x	x	x	280,000.00	280,000.00	2,240,000.00	Educacion
118	Dotación de materiales didácticos	Kaski Almuk	100,000.00		x	x	x	x	x	10,000.00	10,000.00	80,000.00	Educacion
119	Dotación de materiales didácticos	Sruji	250,000.00		x	x	x	x	x	25,000.00	25,000.00	200,000.00	Educacion
120	Construcción de letrinas lavables en el CEB, y en el jardín de niños	Kanku	50,000.00		x	x	x	x	x	5,000.00	5,000.00	40,000.00	Educacion
121	Construcción de letrinas lavables en el CEB, y en el jardín de niños	Silal	50,000.00		x	x	x	x	x	5,000.00	5,000.00	40,000.00	Educacion
122	Construcción de letrinas lavables en el CEB, y en el jardín de niños	Twimawala	50,000.00		x	x	x	x	x	5,000.00	5,000.00	40,000.00	Educacion
123	Construcción de letrinas lavables en el CEB, y en el jardín de niños	Yamanta	50,000.00		x	x	x	x	x	5,000.00	5,000.00	40,000.00	Educacion
124	Dotacion de materiales didacticos	Ujumbila	2,600,000.00		x	x	x	x	x	260,000.00	260,000.00	2,080,000.00	Educacion
125	Dotacion de materiales didacticos	Ibath	250,000.00		x	x	x	x	x	25,000.00	25,000.00	200,000.00	Educacion

126	Dotacion de materiales didacticos	Campo Verde	250,000.00		x	x	x	x	x	25,000.00	25,000.00	200,000.00	Educacion
127	Dotacion de materiales didacticos	Texas	5,000.00		x	x	x	x	x	500.00	500.00	4,000.00	Educacion
128	Dotacion de materiales didacticos	Uji Central	5,500,000.00		x	x	x	x	x	550,000.00	550,000.00	4,400,000.00	Educacion
129	Dotacion de materiales didacticos	Uji Landin	250,000.00		x	x	x	x	x	25,000.00	25,000.00	200,000.00	Educacion
130	Dotacion de materiales didacticos	Puswaya	2,600,000.00		x	x	x	x	x	260,000.00	260,000.00	2,080,000.00	Educacion
131	Dotacion de materiales didacticos	Kaski	600,000.00		x	x	x	x	x	60,000.00	60,000.00	480,000.00	Educacion
132	Dotacion de materiales didacticos	Yahurabila	5,400,000.00		x	x	x	x	x	540,000.00	540,000.00	4,320,000.00	Educacion
133	Dotacion de materiales didacticos	Ratlaya	1,250,000.00		x	x	x	x	x	125,000.00	125,000.00	1,000,000.00	Educacion
134	Dotacion de materiales didacticos	Krata	6,200,000.00		x	x	x	x	x	620,000.00	620,000.00	4,960,000.00	Educacion
135	Dotacion de materiales didacticos	Nueva Jerusalem	1,250,000.00		x	x	x	x	x	125,000.00	125,000.00	1,000,000.00	Educacion
136	Construcción de un crematorio	Tikuabila	222,222.00		x	x				22,222.20	22,222.20	177,777.60	Rec. Nat. Ambiente
137	Dotación de Eco fogones	Tikuabila	440,000.00		x	x				44,000.00	44,000.00	352,000.00	Rec. Nat. Ambiente
138	Construcción de un crematorio	Cocodakra	222,222.00		x	x				22,222.20	22,222.20	177,777.60	Rec. Nat. Ambiente
139	Dotación de Eco fogones	Cocodakra	440,000.00		x	x	x	x	x	44,000.00	44,000.00	352,000.00	Rec. Nat. Ambiente
140	Construcción de un crematorio	Kiankan	222,222.00		x	x				22,222.20	22,222.20	177,777.60	Rec. Nat. Ambiente
141	Dotación de Eco fogones	Kiankan	440,000.00		x	x	x	x	x	44,000.00	44,000.00	352,000.00	Rec. Nat. Ambiente
142	Construcción de un crematorio	Tailibila	222,222.00		x	x				22,222.20	22,222.20	177,777.60	Rec. Nat. Ambiente
143	Dotación de Eco fogones	Tailibila	440,000.00		x	x				44,000.00	44,000.00	352,000.00	Rec. Nat. Ambiente
144	Construcción de un crematorio	Wasita	222,222.00		x	x				22,222.20	22,222.20	177,777.60	Rec. Nat. Ambiente
145	Dotación de Eco fogones	Wasita	440,000.00		x	x	x			44,000.00	44,000.00	352,000.00	Rec. Nat. Ambiente
146	Construcción de un crematorio	Cocal	222,222.00		x	x				22,222.20	22,222.20	177,777.60	Rec. Nat. Ambiente
147	Dotación de Eco fogones	Cocal	440,000.00		x	x				44,000.00	44,000.00	352,000.00	Rec. Nat. Ambiente

148	Construcción de un crematorio	Dapat	222,222.00		x	x				22,222.20	22,222.20	177,777.60	Rec. Nat. Ambiente
149	Dotación de Eco fogones	Dapat	440,000.00		x	x	x	x	x	44,000.00	44,000.00	352,000.00	Rec. Nat. Ambiente
150	Construcción de un crematorio	Alabar	222,222.00		x	x				22,222.20	22,222.20	177,777.60	Rec. Nat. Ambiente
151	Dotación de Eco fogones	Alabar	440,000.00		x	x	x	x	x	44,000.00	44,000.00	352,000.00	Rec. Nat. Ambiente
152	Construcción de un crematorio	Prumnitara	500,000.00		x	x				50,000.00	50,000.00	400,000.00	Rec. Nat. Ambiente
153	Dotación de Eco fogones	Prumnitara	550,000.00		x	x	x	x	x	55,000.00	55,000.00	440,000.00	Rec. Nat. Ambiente
154	Construcción de un crematorio	Kaski Almuk	222,222.00		x	x				22,222.20	22,222.20	177,777.60	Rec. Nat. Ambiente
155	Dotación de Eco fogones	Kaski Almuk	35,000.00		x	x				3,500.00	3,500.00	28,000.00	Rec. Nat. Ambiente
156	Construcción de un crematorio	Sruji	250,000.00		x	x				25,000.00	25,000.00	200,000.00	Rec. Nat. Ambiente
157	Dotación de Eco fogones	Sruji	120,000.00		x	x	x	x	x	12,000.00	12,000.00	96,000.00	Rec. Nat. Ambiente
158	Construcción de un crematorio	Kanku	500,000.00		x	x				50,000.00	50,000.00	400,000.00	Rec. Nat. Ambiente
159	Dotación de Eco fogones	Kanku	540,000.00		x	x	x	x	x	54,000.00	54,000.00	432,000.00	Rec. Nat. Ambiente
160	Construcción de un crematorio	Silal	200,000.00		x	x				20,000.00	20,000.00	160,000.00	Rec. Nat. Ambiente
161	Dotación de Eco fogones	Silal	55,000.00		x	x	x	x	x	5,500.00	5,500.00	44,000.00	Rec. Nat. Ambiente
162	Construcción de un crematorio	Twimawala	500,000.00		x	x				50,000.00	50,000.00	400,000.00	Rec. Nat. Ambiente
163	Dotación de Eco fogones	Twimawala	160,000.00		x	x	x	x	x	16,000.00	16,000.00	128,000.00	Rec. Nat. Ambiente
164	Construcción de un crematorio	Yamanta	1,000,000.00		x	x				100,000.00	100,000.00	800,000.00	Rec. Nat. Ambiente
165	Dotación de Eco fogones	Yamanta	515,000.00		x	x	x	x	x	51,500.00	51,500.00	412,000.00	Rec. Nat. Ambiente
166	Construcción de un crematorio	Ujumbila	500,000.00		x	x				50,000.00	50,000.00	400,000.00	Rec. Nat. Ambiente
167	Dotación de Eco fogones	Ujumbila	570,000.00		x	x	x	x	x	57,000.00	57,000.00	456,000.00	Rec. Nat. Ambiente
168	Construcción de un crematorio	Ibath	100,000.00		x	x				10,000.00	10,000.00	80,000.00	Rec. Nat. Ambiente
169	Dotación de Eco fogones	Ibath	70,000.00		x	x	x	x	x	7,000.00	7,000.00	56,000.00	Rec. Nat. Ambiente

170	Construcción de un crematorio	Campo Verde	250,000.00		x	x				25,000.00	25,000.00	200,000.00	Rec. Nat. Ambiente
171	Dotación de Eco fogones	Campo Verde	70,000.00		x	x	x	x	x	7,000.00	7,000.00	56,000.00	Rec. Nat. Ambiente
172	Construcción de un crematorio	Texas	25,000.00		x	x				2,500.00	2,500.00	20,000.00	Rec. Nat. Ambiente
173	Dotación de Eco fogones	Texas	10,000.00		x	x	x	x	x	1,000.00	1,000.00	8,000.00	Rec. Nat. Ambiente
174	Construcción de un crematorio	Uji Central	800,000.00		x	x				80,000.00	80,000.00	640,000.00	Rec. Nat. Ambiente
175	Dotación de Eco fogones	Uji Central	1,165,000.00		x	x	x	x	x	116,500.00	116,500.00	932,000.00	Rec. Nat. Ambiente
176	Construcción de un crematorio	Uji Landin	150,000.00		x	x				15,000.00	15,000.00	120,000.00	Rec. Nat. Ambiente
177	Dotación de Eco fogones	Uji Landin	135,000.00		x	x	x	x	x	13,500.00	13,500.00	108,000.00	Rec. Nat. Ambiente
178	Construcción de un crematorio	Puswaya	200,000.00		x	x				20,000.00	20,000.00	160,000.00	Rec. Nat. Ambiente
179	Dotación de Eco fogones	Puswaya	545,000.00		x	x	x	x	x	54,500.00	54,500.00	436,000.00	Rec. Nat. Ambiente
180	Construcción de un crematorio	Kaski	100,000.00		x	x				10,000.00	10,000.00	80,000.00	Rec. Nat. Ambiente
181	Dotación de Eco fogones	Kaski	140,000.00		x	x	x	x	x	14,000.00	14,000.00	112,000.00	Rec. Nat. Ambiente
182	Construcción de un crematorio	Yahurabila	800,000.00		x	x				80,000.00	80,000.00	640,000.00	Rec. Nat. Ambiente
183	Dotación de Eco fogones	Yahurabila	1,100,000.00		x	x	x	x	x	110,000.00	110,000.00	880,000.00	Rec. Nat. Ambiente
184	Construcción de un crematorio	Ratlaya	250,000.00		x	x				25,000.00	25,000.00	200,000.00	Rec. Nat. Ambiente
185	Dotación de Eco fogones	Ratlaya	250,000.00		x	x	x	x	x	25,000.00	25,000.00	200,000.00	Rec. Nat. Ambiente
186	Construcción de un crematorio	Krata	800,000.00		x	x				80,000.00	80,000.00	640,000.00	Rec. Nat. Ambiente
187	Dotación de Eco fogones	Krata	1,480,000.00		x	x	x	x	x	148,000.00	148,000.00	1,184,000.00	Rec. Nat. Ambiente
188	Construcción de un crematorio	Nueva Jerusalen	200,000.00		x	x				20,000.00	20,000.00	160,000.00	Rec. Nat. Ambiente
189	Dotación de Eco fogones	Nueva Jerusalen	260,000.00		x	x	x	x	x	26,000.00	26,000.00	208,000.00	Rec. Nat. Ambiente
190	Programa vaso de leche	Tikuabila	400,000.00	x	x	x	x	x	x	40,000.00	40,000.00	320,000.00	Grup. Vuln. Niñez
191	Programa vaso de leche	Cocodakra	400,000.00	x	x	x	x	x	x	40,000.00	40,000.00	320,000.00	Grup. Vuln. Niñez

192	Programa vaso de leche	Kiankan	400,000.00	x	x	x	x	x	x	40,000.00	40,000.00	320,000.00	Grup. Vuln. Niñez
193	Programa vaso de leche	Tailibila	400,000.00	x	x	x	x	x	x	40,000.00	40,000.00	320,000.00	Grup. Vuln. Niñez
194	Programa vaso de leche	Wasita	400,000.00	x	x	x	x	x	x	40,000.00	40,000.00	320,000.00	Grup. Vuln. Niñez
195	Programa vaso de leche	Cocal	400,000.00	x	x	x	x	x	x	40,000.00	40,000.00	320,000.00	Grup. Vuln. Niñez
196	Programa vaso de leche	Dapat	400,000.00	x	x	x	x	x	x	40,000.00	40,000.00	320,000.00	Grup. Vuln. Niñez
197	Programa vaso de leche	Alabar	400,000.00	x	x	x	x	x	x	40,000.00	40,000.00	320,000.00	Grup. Vuln. Niñez
198	Programa vaso de leche	Prumnitara	720,000.00	x	x	x	x	x	x	72,000.00	72,000.00	576,000.00	Grup. Vuln. Niñez
199	Programa vaso de leche	Kaski Almuk	400,000.00	x	x	x	x	x	x	40,000.00	40,000.00	320,000.00	Grup. Vuln. Niñez
200	Programa vaso de leche	Sruji	100,000.00	x	x	x	x	x	x	10,000.00	10,000.00	80,000.00	Grup. Vuln. Niñez
201	Programa vaso de leche	Kanku	800,000.00	x	x	x	x	x	x	80,000.00	80,000.00	640,000.00	Grup. Vuln. Niñez
202	Programa vaso de leche	Silal	100,000.00	x	x	x	x	x	x	10,000.00	10,000.00	80,000.00	Grup. Vuln. Niñez
203	Programa vaso de leche	Twimawala	240,000.00	x	x	x	x	x	x	24,000.00	24,000.00	192,000.00	Grup. Vuln. Niñez
204	Programa vaso de leche	Yamanta	840,000.00	x	x	x	x	x	x	84,000.00	84,000.00	672,000.00	Grup. Vuln. Niñez
205	Programa vaso de leche	Ujumbila	740,000.00	x	x	x	x	x	x	74,000.00	74,000.00	592,000.00	Grup. Vuln. Niñez
206	Programa vaso de leche	Ibath	120,000.00	x	x	x	x	x	x	12,000.00	12,000.00	96,000.00	Grup. Vuln. Niñez
207	Programa vaso de leche	Campo Verde	100,000.00	x	x	x	x	x	x	10,000.00	10,000.00	80,000.00	Grup. Vuln. Niñez
208	Programa vaso de leche	Texas	5,000.00	x	x	x	x	x	x	500.00	500.00	4,000.00	Grup. Vuln. Niñez
209	Programa vaso de leche	Uji Central	1,517,760.00	x	x	x	x	x	x	151,776.00	151,776.00	1,214,208.00	Grup. Vuln. Niñez
210	Programa vaso de leche	Uji Landin	200,000.00	x	x	x	x	x	x	20,000.00	20,000.00	160,000.00	Grup. Vuln. Niñez
211	Programa vaso de leche	Puswaya	740,000.00	x	x	x	x	x	x	74,000.00	74,000.00	592,000.00	Grup. Vuln. Niñez
212	Programa vaso de leche	Kaski	175,000.00	x	x	x	x	x	x	17,500.00	17,500.00	140,000.00	Grup. Vuln. Niñez
213	Programa vaso de leche	Yahurabila	1,600,000.00	x	x	x	x	x	x	160,000.00	160,000.00	1,280,000.00	Grup. Vuln. Niñez

214	Programa vaso de leche	Ratlaya	400,000.00	x	x	x	x	x	x	40,000.00	40,000.00	320,000.00	Grup. Vuln. Niñez
215	Programa vaso de leche	Krata	1,800,000.00	x	x	x	x	x	x	180,000.00	180,000.00	1,440,000.00	Grup. Vuln. Niñez
216	Programa vaso de leche	Nueva Jerusalen	410,000.00	x	x	x	x	x	x	41,000.00	41,000.00	328,000.00	Grup. Vuln. Niñez
217	Organizar a los jóvenes	Tikuabila	5,556.00		x		x			555.60	555.60	4,444.80	Grup. Vuln. Juventud
218	Capacitaciones sobre los efectos de la drogadicción, Embarazos prematuros y el VIH (SIDA)	Tikuabila	16,667.00		x		x		x	1,666.70	1,666.70	13,333.60	Grup. Vuln. Juventud
219	Capacitación en : Artes Manualidades carreras técnicas (oficios) compras de materiales y equipo	Tikuabila	66,667.00		x		x		x	6,666.70	6,666.70	53,333.60	Grup. Vuln. Juventud
220	Organizar a los jóvenes	Cocodakra	5,556.00		x		x			555.60	555.60	4,444.80	Grup. Vuln. Juventud
221	Capacitaciones sobre los efectos de la drogadicción, Embarazos prematuros y el VIH (SIDA)	Cocodakra	16,667.00		x		x		x	1,666.70	1,666.70	13,333.60	Grup. Vuln. Juventud
222	Capacitación en : Artes Manualidades carreras técnicas (oficios) compras de materiales y equipo	Cocodakra	66,667.00		x		x		x	6,666.70	6,666.70	53,333.60	Grup. Vuln. Juventud
223	Organizar a los jóvenes	Kiankan	5,556.00		x		x			555.60	555.60	4,444.80	Grup. Vuln. Juventud
224	Capacitaciones sobre los efectos de la drogadicción, Embarazos prematuros y el VIH (SIDA)	Kiankan	16,667.00		x		x		x	1,666.70	1,666.70	13,333.60	Grup. Vuln. Juventud
225	Capacitación en : Artes Manualidades carreras técnicas (oficios) compras de materiales y equipo	Kiankan	66,667.00		x		x		x	6,666.70	6,666.70	53,333.60	Grup. Vuln. Juventud
226	Organizar a los jóvenes	Tailibila	5,556.00		x		x			555.60	555.60	4,444.80	Grup. Vuln. Juventud
227	Capacitaciones sobre los efectos de la drogadicción, Embarazos prematuros y el VIH (SIDA)	Tailibila	16,667.00		x		x		x	1,666.70	1,666.70	13,333.60	Grup. Vuln. Juventud
228	Capacitación en : Artes Manualidades carreras	Tailibila	66,667.00		x		x		x	6,666.70	6,666.70	53,333.60	Grup. Vuln. Juventud

	técnicas (oficios) compras de materiales y equipo											
229	Organizar a los jóvenes	Wasita	5,556.00	x	x			555.60	555.60	4,444.80	Grup. Vuln. Juventud	
230	Capacitaciones sobre los efectos de la drogadicción, Embarazos prematuros y el VIH (SIDA)	Wasita	16,667.00	x	x	x		1,666.70	1,666.70	13,333.60	Grup. Vuln. Juventud	
231	Capacitación en : Artes Manualidades carreras técnicas (oficios) compras de materiales y equipo	Wasita	66,667.00	x	x	x		6,666.70	6,666.70	53,333.60	Grup. Vuln. Juventud	
232	Organizar a los jóvenes	Cocal	5,556.00	x	x			555.60	555.60	4,444.80	Grup. Vuln. Juventud	
233	Capacitaciones sobre los efectos de la drogadicción, Embarazos prematuros y el VIH (SIDA)	Cocal	16,667.00	x	x	x		1,666.70	1,666.70	13,333.60	Grup. Vuln. Juventud	
234	Capacitación en : Artes Manualidades carreras técnicas (oficios) compras de materiales y equipo	Cocal	66,667.00	x	x	x		6,666.70	6,666.70	53,333.60	Grup. Vuln. Juventud	
235	Organizar a los jóvenes	Dapat	5,556.00	x	x			555.60	555.60	4,444.80	Grup. Vuln. Juventud	
236	Capacitaciones sobre los efectos de la drogadicción, Embarazos prematuros y el VIH (SIDA)	Dapat	16,667.00	x	x	x		1,666.70	1,666.70	13,333.60	Grup. Vuln. Juventud	
237	Capacitación en : Artes Manualidades carreras técnicas (oficios) compras de materiales y equipo	Dapat	66,667.00	x	x	x		6,666.70	6,666.70	53,333.60	Grup. Vuln. Juventud	
238	Organizar a los jóvenes	Alabar	5,556.00	x	x			555.60	555.60	4,444.80	Grup. Vuln. Juventud	
239	Capacitaciones sobre los efectos de la drogadicción, Embarazos prematuros y el VIH (SIDA)	Alabar	16,667.00	x	x	x		1,666.70	1,666.70	13,333.60	Grup. Vuln. Juventud	
240	Capacitación en : Artes Manualidades carreras técnicas (oficios) compras de materiales y equipo	Alabar	66,667.00	x	x	x		6,666.70	6,666.70	53,333.60	Grup. Vuln. Juventud	
241	Organizar a los jóvenes	Prumnitara	50,000.00	x	x			5,000.00	5,000.00	40,000.00	Grup. Vuln. Juventud	

242	Capacitaciones sobre los efectos de la drogadicción, Embarazos prematuros y el VIH (SIDA)	Prumnitara	150,000.00	x	x	x	15,000.00	15,000.00	120,000.00	Grup. Vuln. Juventud
243	Capacitación en : Artes Manualidades carreras técnicas (oficios) compras de materiales y equipo	Prumnitara	600,000.00	x	x	x	60,000.00	60,000.00	480,000.00	Grup. Vuln. Juventud
244	Organizar a los jóvenes	Kaski Almuk	5,556.00	x	x		555.60	555.60	4,444.80	Grup. Vuln. Juventud
245	Capacitaciones sobre los efectos de la drogadicción, Embarazos prematuros y el VIH (SIDA)	Kaski Almuk	16,667.00	x	x	x	1,666.70	1,666.70	13,333.60	Grup. Vuln. Juventud
246	Capacitación en : Artes Manualidades carreras técnicas (oficios) compras de materiales y equipo	Kaski Almuk	66,667.00	x	x	x	6,666.70	6,666.70	53,333.60	Grup. Vuln. Juventud
247	Organizar a los jóvenes	Sruji	7,500.00	x	x		750.00	750.00	6,000.00	Grup. Vuln. Juventud
248	Capacitaciones sobre los efectos de la drogadicción, Embarazos prematuros y el VIH (SIDA)	Sruji	15,000.00	x	x	x	1,500.00	1,500.00	12,000.00	Grup. Vuln. Juventud
249	Capacitación en : Artes Manualidades carreras técnicas (oficios) compras de materiales y equipo	Sruji	75,000.00	x	x	x	7,500.00	7,500.00	60,000.00	Grup. Vuln. Juventud
250	Organizar a los jóvenes	Kanku	15,000.00	x	x		1,500.00	1,500.00	12,000.00	Grup. Vuln. Juventud
251	Capacitaciones sobre los efectos de la drogadicción, Embarazos prematuros y el VIH (SIDA)	Kanku	150,000.00	x	x	x	15,000.00	15,000.00	120,000.00	Grup. Vuln. Juventud
252	Capacitación en : Artes Manualidades carreras técnicas (oficios) compras de materiales y equipo	Kanku	600,000.00	x	x	x	60,000.00	60,000.00	480,000.00	Grup. Vuln. Juventud
253	Organizar a los jóvenes	Silal	7,500.00	x	x		750.00	750.00	6,000.00	Grup. Vuln. Juventud
254	Capacitaciones sobre los efectos de la drogadicción, Embarazos prematuros y el VIH (SIDA)	Silal	15,000.00	x	x	x	1,500.00	1,500.00	12,000.00	Grup. Vuln. Juventud

255	Capacitación en : Artes Manualidades carreras técnicas (oficios) compras de materiales y equipo	Silal	75,000.00	x	x	x	7,500.00	7,500.00	60,000.00	Grup. Vuln. Juventud
256	Organizar a los jóvenes	Twimawala	50,000.00	x	x		5,000.00	5,000.00	40,000.00	Grup. Vuln. Juventud
257	Capacitaciones sobre los efectos de la drogadicción, Embarazos prematuros y el VIH (SIDA)	Twimawala	150,000.00	x	x	x	15,000.00	15,000.00	120,000.00	Grup. Vuln. Juventud
258	Capacitación en : Artes Manualidades carreras técnicas (oficios) compras de materiales y equipo	Twimawala	300,000.00	x	x	x	30,000.00	30,000.00	240,000.00	Grup. Vuln. Juventud
259	Organizar a los jóvenes	Yamanta	50,000.00	x	x		5,000.00	5,000.00	40,000.00	Grup. Vuln. Juventud
260	Capacitaciones sobre los efectos de la drogadicción, Embarazos prematuros y el VIH (SIDA)	Yamanta	150,000.00	x	x	x	15,000.00	15,000.00	120,000.00	Grup. Vuln. Juventud
261	Capacitación en : Artes Manualidades carreras técnicas (oficios) compras de materiales y equipo	Yamanta	600,000.00	x	x	x	60,000.00	60,000.00	480,000.00	Grup. Vuln. Juventud
262	Organizar a los jóvenes	Ujumbila	50,000.00	x	x		5,000.00	5,000.00	40,000.00	Grup. Vuln. Juventud
263	Capacitaciones sobre los efectos de la drogadicción, Embarazos prematuros y el VIH (SIDA)	Ujumbila	150,000.00	x	x	x	15,000.00	15,000.00	120,000.00	Grup. Vuln. Juventud
264	Capacitación en : Artes Manualidades carreras técnicas (oficios) compras de materiales y equipo	Ujumbila	600,000.00	x	x	x	60,000.00	60,000.00	480,000.00	Grup. Vuln. Juventud
265	Organizar a los jóvenes	lbath	10,000.00	x	x		1,000.00	1,000.00	8,000.00	Grup. Vuln. Juventud
266	Capacitaciones sobre los efectos de la drogadicción, Embarazos prematuros y el VIH (SIDA)	lbath	75,000.00	x	x	x	7,500.00	7,500.00	60,000.00	Grup. Vuln. Juventud
267	Capacitación en : Artes Manualidades carreras técnicas (oficios) compras de materiales y equipo	lbath	150,000.00	x	x	x	15,000.00	15,000.00	120,000.00	Grup. Vuln. Juventud

268	Organizar a los jóvenes	Campo Verde	10,000.00	x	x			1,000.00	1,000.00	8,000.00	Grup. Vuln. Juventud
269	Capacitaciones sobre los efectos de la drogadicción, Embarazos prematuros y el VIH (SIDA)	Campo Verde	75,000.00	x	x	x		7,500.00	7,500.00	60,000.00	Grup. Vuln. Juventud
270	Capacitación en : Artes Manualidades carreras técnicas (oficios) compras de materiales y equipo	Campo Verde	150,000.00	x	x	x		15,000.00	15,000.00	120,000.00	Grup. Vuln. Juventud
271	Organizar a los jóvenes	Texas	1,000.00	x	x			100.00	100.00	800.00	Grup. Vuln. Juventud
272	Capacitaciones sobre los efectos de la drogadicción, Embarazos prematuros y el VIH (SIDA)	Texas	2,000.00	x	x	x		200.00	200.00	1,600.00	Grup. Vuln. Juventud
273	Capacitación en : Artes Manualidades carreras técnicas (oficios) compras de materiales y equipo	Texas	5,000.00	x	x	x		500.00	500.00	4,000.00	Grup. Vuln. Juventud
274	Organizar a los jóvenes	Uji Central	50,000.00	x	x			5,000.00	5,000.00	40,000.00	Grup. Vuln. Juventud
275	Capacitaciones sobre los efectos de la drogadicción, Embarazos prematuros y el VIH (SIDA)	Uji Central	150,000.00	x	x	x		15,000.00	15,000.00	120,000.00	Grup. Vuln. Juventud
276	Capacitación en : Artes Manualidades carreras técnicas (oficios) compras de materiales y equipo	Uji Central	600,000.00	x	x	x		60,000.00	60,000.00	480,000.00	Grup. Vuln. Juventud
277	Organizar a los jóvenes	Uji Landin	10,000.00	x	x			1,000.00	1,000.00	8,000.00	Grup. Vuln. Juventud
278	Capacitaciones sobre los efectos de la drogadicción, Embarazos prematuros y el VIH (SIDA)	Uji Landin	75,000.00	x	x	x		7,500.00	7,500.00	60,000.00	Grup. Vuln. Juventud
279	Capacitación en : Artes Manualidades carreras técnicas (oficios) compras de materiales y equipo	Uji Landin	150,000.00	x	x	x		15,000.00	15,000.00	120,000.00	Grup. Vuln. Juventud
280	Organizar a los jóvenes	Puswaya	50,000.00	x	x			5,000.00	5,000.00	40,000.00	Grup. Vuln. Juventud
281	Capacitaciones sobre los efectos de la drogadicción,	Puswaya	150,000.00	x	x	x		15,000.00	15,000.00	120,000.00	Grup. Vuln. Juventud

	<i>Embarazos prematuros y el VIH (SIDA)</i>												
282	<i>Capacitación en : Artes Manualidades carreras técnicas (oficios) compras de materiales y equipo</i>	<i>Puswaya</i>	<i>600,000.00</i>		x		x		x	<i>60,000.00</i>	<i>60,000.00</i>	<i>480,000.00</i>	<i>Grup. Vuln. Juventud</i>
283	<i>Organizar a los jóvenes</i>	<i>Kaski</i>	<i>20,000.00</i>		x		x			<i>2,000.00</i>	<i>2,000.00</i>	<i>16,000.00</i>	<i>Grup. Vuln. Juventud</i>
284	<i>Capacitaciones sobre los efectos de la drogadicción, Embarazos prematuros y el VIH (SIDA)</i>	<i>Kaski</i>	<i>75,000.00</i>		x		x		x	<i>7,500.00</i>	<i>7,500.00</i>	<i>60,000.00</i>	<i>Grup. Vuln. Juventud</i>
285	<i>Capacitación en : Artes Manualidades carreras técnicas (oficios) compras de materiales y equipo</i>	<i>Kaski</i>	<i>150,000.00</i>		x		x		x	<i>15,000.00</i>	<i>15,000.00</i>	<i>120,000.00</i>	<i>Grup. Vuln. Juventud</i>
286	<i>Organizar a los jóvenes</i>	<i>Yahurabila</i>	<i>50,000.00</i>		x		x			<i>5,000.00</i>	<i>5,000.00</i>	<i>40,000.00</i>	<i>Grup. Vuln. Juventud</i>
287	<i>Capacitaciones sobre los efectos de la drogadicción, Embarazos prematuros y el VIH (SIDA)</i>	<i>Yahurabila</i>	<i>150,000.00</i>		x		x		x	<i>15,000.00</i>	<i>15,000.00</i>	<i>120,000.00</i>	<i>Grup. Vuln. Juventud</i>
288	<i>Capacitación en : Artes Manualidades carreras técnicas (oficios) compras de materiales y equipo</i>	<i>Yahurabila</i>	<i>600,000.00</i>		x		x		x	<i>60,000.00</i>	<i>60,000.00</i>	<i>480,000.00</i>	<i>Grup. Vuln. Juventud</i>
289	<i>Organizar a los jóvenes</i>	<i>Ratlaya</i>	<i>10,000.00</i>		x		x			<i>1,000.00</i>	<i>1,000.00</i>	<i>8,000.00</i>	<i>Grup. Vuln. Juventud</i>
290	<i>Capacitaciones sobre los efectos de la drogadicción, Embarazos prematuros y el VIH (SIDA)</i>	<i>Ratlaya</i>	<i>150,000.00</i>		x		x		x	<i>15,000.00</i>	<i>15,000.00</i>	<i>120,000.00</i>	<i>Grup. Vuln. Juventud</i>
291	<i>Capacitación en : Artes Manualidades carreras técnicas (oficios) compras de materiales y equipo</i>	<i>Ratlaya</i>	<i>300,000.00</i>		x		x		x	<i>30,000.00</i>	<i>30,000.00</i>	<i>240,000.00</i>	<i>Grup. Vuln. Juventud</i>
292	<i>Organizar a los jóvenes</i>	<i>Krata</i>	<i>50,000.00</i>		x		x			<i>5,000.00</i>	<i>5,000.00</i>	<i>40,000.00</i>	<i>Grup. Vuln. Juventud</i>
293	<i>Capacitaciones sobre los efectos de la drogadicción, Embarazos prematuros y el VIH (SIDA)</i>	<i>Krata</i>	<i>75,000.00</i>		x		x		x	<i>7,500.00</i>	<i>7,500.00</i>	<i>60,000.00</i>	<i>Grup. Vuln. Juventud</i>

294	Capacitación en : Artes Manualidades carreras técnicas (oficios) compras de materiales y equipo	Krata	600,000.00	x	x	x	60,000.00	60,000.00	480,000.00	Grup. Vuln. Juventud
295	Organizar a los jóvenes	Nueva Jerusalem	50,000.00	x	x		5,000.00	5,000.00	40,000.00	Grup. Vuln. Juventud
296	Capacitaciones sobre los efectos de la drogadicción, Embarazos prematuros y el VIH (SIDA)	Nueva Jerusalem	150,000.00	x	x	x	15,000.00	15,000.00	120,000.00	Grup. Vuln. Juventud
297	Capacitación en : Artes Manualidades carreras técnicas (oficios) compras de materiales y equipo	Nueva Jerusalem	600,000.00	x	x	x	60,000.00	60,000.00	480,000.00	Grup. Vuln. Juventud
298	Capacitación a las mujeres organizadas en: Corte y confección, Repostería, Panadería, Artesanía y Manualidades	Tikuabila	66,667.00	x	x	x	6,666.70	6,666.70	53,333.60	Grup. Vuln. Mujeres
299	Capacitación a las mujeres organizadas en: Corte y confección, Repostería, Panadería, Artesanía y Manualidades	Cocodakra	66,667.00	x	x	x	6,666.70	6,666.70	53,333.60	Grup. Vuln. Mujeres
300	Capacitación a las mujeres organizadas en: Corte y confección, Repostería, Panadería, Artesanía y Manualidades	Kiankan	66,667.00	x	x	x	6,666.70	6,666.70	53,333.60	Grup. Vuln. Mujeres
301	Capacitación a las mujeres organizadas en: Corte y confección, Repostería, Panadería, Artesanía y Manualidades	Tailibila	66,667.00				6,666.70	6,666.70	53,333.60	Grup. Vuln. Mujeres
302	Capacitación a las mujeres organizadas en: Corte y confección, Repostería, Panadería, Artesanía y Manualidades	Wasita	66,667.00	x	x	x	6,666.70	6,666.70	53,333.60	Grup. Vuln. Mujeres
303	Capacitación a las mujeres organizadas en: Corte y confección, Repostería, Panadería, Artesanía y Manualidades	Cocal	66,667.00	x	x	x	6,666.70	6,666.70	53,333.60	Grup. Vuln. Mujeres

304	Capacitación a las mujeres organizadas en: Corte y confección, Repostería, Panadería, Artesanía y Manualidades	Dapat	66,667.00	x	x	x	6,666.70	6,666.70	53,333.60	Grup. Vuln. Mujeres
305	Capacitación a las mujeres organizadas en: Corte y confección, Repostería, Panadería, Artesanía y Manualidades	Alabar	66,667.00	x	x	x	6,666.70	6,666.70	53,333.60	Grup. Vuln. Mujeres
306	Capacitación a las mujeres organizadas en: Corte y confección, Repostería, Panadería, Artesanía y Manualidades	Prumnitara	300,000.00	x	x	x	30,000.00	30,000.00	240,000.00	Grup. Vuln. Mujeres
307	Capacitación a las mujeres organizadas en: Corte y confección, Repostería, Panadería, Artesanía y Manualidades	Kaski Almuk	66,667.00	x	x	x	6,666.70	6,666.70	53,333.60	Grup. Vuln. Mujeres
308	Capacitación a las mujeres organizadas en: Corte y confección, Repostería, Panadería, Artesanía y Manualidades	Sruji	300,000.00	x	x	x	30,000.00	30,000.00	240,000.00	Grup. Vuln. Mujeres
309	Capacitación a las mujeres organizadas en: Corte y confección, Repostería, Panadería, Artesanía y Manualidades	Kanku	300,000.00	x	x	x	30,000.00	30,000.00	240,000.00	Grup. Vuln. Mujeres
310	Capacitación a las mujeres organizadas en: Corte y confección, Repostería, Panadería, Artesanía y Manualidades	Silat	150,000.00	x	x	x	15,000.00	15,000.00	120,000.00	Grup. Vuln. Mujeres
311	Capacitación a las mujeres organizadas en: Corte y confección, Repostería, Panadería, Artesanía y Manualidades	Twimawala	150,000.00	x	x	x	15,000.00	15,000.00	120,000.00	Grup. Vuln. Mujeres
312	Capacitación a las mujeres organizadas en: Corte y confección, Repostería, Panadería, Artesanía y	Yamanta	300,000.00	x	x	x	30,000.00	30,000.00	240,000.00	Grup. Vuln. Mujeres

	Manualidades												
313	Capacitación a las mujeres organizadas en: Corte y confección, Repostería, Panadería, Artesanía y Manualidades	Ujumbila	300,000.00	x	x	x	30,000.00	30,000.00	240,000.00	Grup. Vuln. Mujeres			
314	Capacitación a las mujeres organizadas en: Corte y confección, Repostería, Panadería, Artesanía y Manualidades	Ibath	150,000.00	x	x	x	15,000.00	15,000.00	120,000.00	Grup. Vuln. Mujeres			
315	Capacitación a las mujeres organizadas en: Corte y confección, Repostería, Panadería, Artesanía y Manualidades	Campo Verde	150,000.00	x	x	x	15,000.00	15,000.00	120,000.00	Grup. Vuln. Mujeres			
316	Capacitación a las mujeres organizadas en: Corte y confección, Repostería, Panadería, Artesanía y Manualidades	Texas	30,000.00	x	x	x	3,000.00	3,000.00	24,000.00	Grup. Vuln. Mujeres			
317	Capacitación a las mujeres organizadas en: Corte y confección, Repostería, Panadería, Artesanía y Manualidades	Uji Central	450,000.00	x	x	x	45,000.00	45,000.00	360,000.00	Grup. Vuln. Mujeres			
318	Capacitación a las mujeres organizadas en: Corte y confección, Repostería, Panadería, Artesanía y Manualidades	Uji Landin	75,000.00	x	x	x	7,500.00	7,500.00	60,000.00	Grup. Vuln. Mujeres			
319	Capacitación a las mujeres organizadas en: Corte y confección, Repostería, Panadería, Artesanía y Manualidades	Puswaya	300,000.00	x	x	x	30,000.00	30,000.00	240,000.00	Grup. Vuln. Mujeres			
320	Capacitación a las mujeres organizadas en: Corte y confección, Repostería, Panadería, Artesanía y Manualidades	Kaski	75,000.00	x	x	x	7,500.00	7,500.00	60,000.00	Grup. Vuln. Mujeres			

321	Capacitación a las mujeres organizadas en: Corte y confección, Repostería, Panadería, Artesanía y Manualidades	Yahurabila	450,000.00		x		x		x	45,000.00	45,000.00	360,000.00	Grup. Vuln. Mujeres
322	Capacitación a las mujeres organizadas en: Corte y confección, Repostería, Panadería, Artesanía y Manualidades	Ratlaya	150,000.00		x		x		x	15,000.00	15,000.00	120,000.00	Grup. Vuln. Mujeres
323	Capacitación a las mujeres organizadas en: Corte y confección, Repostería, Panadería, Artesanía y Manualidades	Krata	450,000.00		x		x		x	45,000.00	45,000.00	360,000.00	Grup. Vuln. Mujeres
324	Capacitación a las mujeres organizadas en: Corte y confección, Repostería, Panadería, Artesanía y Manualidades	Nueva Jerusalem	150,000.00		x		x		x	15,000.00	15,000.00	120,000.00	Grup. Vuln. Mujeres
325	Bono diez Mil y bolsa solidaria	Tikuabila	240,000.00	x	x	x	x	x	x	24,000.00	24,000.00	192,000.00	Grup. Vuln. Tercera Edad
326	Bono diez Mil y bolsa solidaria	Cocodakra	1,620,000.00	x	x	x	x	x	x	162,000.00	162,000.00	1,296,000.00	Grup. Vuln. Tercera Edad
327	Bono diez Mil y bolsa solidaria	Kiankan	240,000.00	x	x	x	x	x	x	24,000.00	24,000.00	192,000.00	Grup. Vuln. Tercera Edad
328	Bono diez Mil y bolsa solidaria	Tailibila	480,000.00	x	x	x	x	x	x	48,000.00	48,000.00	384,000.00	Grup. Vuln. Tercera Edad
329	Bono diez Mil y bolsa solidaria	Wasita	360,000.00	x	x	x	x	x	x	36,000.00	36,000.00	288,000.00	Grup. Vuln. Tercera Edad
330	Bono diez Mil y bolsa solidaria	Cocal	180,000.00	x	x	x	x	x	x	18,000.00	18,000.00	144,000.00	Grup. Vuln. Tercera Edad
331	Bono diez Mil y bolsa solidaria	Dapat	2,520,000.00	x	x	x	x	x	x	252,000.00	252,000.00	2,016,000.00	Grup. Vuln. Tercera Edad
332	Bono diez Mil y bolsa solidaria	Alabar	350,000.00	x	x	x	x	x	x	35,000.00	35,000.00	280,000.00	Grup. Vuln. Tercera Edad

333	<i>Bono diez Mil y bolsa solidaria</i>	<i>Prumnitara</i>	<i>1,020,000.00</i>	x	x	x	x	x	x	<i>102,000.00</i>	<i>102,000.00</i>	<i>816,000.00</i>	<i>Grup. Vuln.Tercera Edad</i>
334	<i>Bono diez Mil y bolsa solidaria</i>	<i>Kaski Almuk</i>	<i>60,000.00</i>	x	x	x	x	x	x	<i>6,000.00</i>	<i>6,000.00</i>	<i>48,000.00</i>	<i>Grup. Vuln.Tercera Edad</i>
335	<i>Bono diez Mil y bolsa solidaria</i>	<i>Sruji</i>	<i>180,000.00</i>	x	x	x	x	x	x	<i>18,000.00</i>	<i>18,000.00</i>	<i>144,000.00</i>	<i>Grup. Vuln.Tercera Edad</i>
336	<i>Bono diez Mil y bolsa solidaria</i>	<i>Kanku</i>	<i>960,000.00</i>	x	x	x	x	x	x	<i>96,000.00</i>	<i>96,000.00</i>	<i>768,000.00</i>	<i>Grup. Vuln.Tercera Edad</i>
337	<i>Bono diez Mil y bolsa solidaria</i>	<i>Silal</i>	<i>240,000.00</i>	x	x	x	x	x	x	<i>24,000.00</i>	<i>24,000.00</i>	<i>192,000.00</i>	<i>Grup. Vuln.Tercera Edad</i>
338	<i>Bono diez Mil y bolsa solidaria</i>	<i>Twimawala</i>	<i>120,000.00</i>	x	x	x	x	x	x	<i>12,000.00</i>	<i>12,000.00</i>	<i>96,000.00</i>	<i>Grup. Vuln.Tercera Edad</i>
339	<i>Bono diez Mil y bolsa solidaria</i>	<i>Yamanta</i>	<i>860,000.00</i>	x	x	x	x	x	x	<i>86,000.00</i>	<i>86,000.00</i>	<i>688,000.00</i>	<i>Grup. Vuln.Tercera Edad</i>
340	<i>Bono diez Mil y bolsa solidaria</i>	<i>Ujumbila</i>	<i>650,000.00</i>	x	x	x	x	x	x	<i>65,000.00</i>	<i>65,000.00</i>	<i>520,000.00</i>	<i>Grup. Vuln.Tercera Edad</i>
341	<i>Bono diez Mil y bolsa solidaria</i>	<i>Ibath</i>	<i>180,000.00</i>	x	x	x	x	x	x	<i>18,000.00</i>	<i>18,000.00</i>	<i>144,000.00</i>	<i>Grup. Vuln.Tercera Edad</i>
342	<i>Bono diez Mil y bolsa solidaria</i>	<i>Campo Verde</i>	<i>120,000.00</i>	x	x	x	x	x	x	<i>12,000.00</i>	<i>12,000.00</i>	<i>96,000.00</i>	<i>Grup. Vuln.Tercera Edad</i>
343	<i>Bono diez Mil y bolsa solidaria</i>	<i>Texas</i>	<i>120,000.00</i>	x	x	x	x	x	x	<i>12,000.00</i>	<i>12,000.00</i>	<i>96,000.00</i>	<i>Grup. Vuln.Tercera Edad</i>
344	<i>Bono diez Mil y bolsa solidaria</i>	<i>Uji Central</i>	<i>1,860,000.00</i>	x	x	x	x	x	x	<i>186,000.00</i>	<i>186,000.00</i>	<i>1,488,000.00</i>	<i>Grup. Vuln.Tercera Edad</i>
345	<i>Bono diez Mil y bolsa solidaria</i>	<i>Uji Landin</i>	<i>180,000.00</i>	x	x	x	x	x	x	<i>18,000.00</i>	<i>18,000.00</i>	<i>144,000.00</i>	<i>Grup. Vuln.Tercera Edad</i>
346	<i>Bono diez Mil y bolsa solidaria</i>	<i>Puswaya</i>	<i>1,080,000.00</i>	x	x	x	x	x	x	<i>108,000.00</i>	<i>108,000.00</i>	<i>864,000.00</i>	<i>Grup. Vuln.Tercera Edad</i>
347	<i>Bono diez Mil y bolsa solidaria</i>	<i>Kaski</i>	<i>240,000.00</i>	x	x	x	x	x	x	<i>24,000.00</i>	<i>24,000.00</i>	<i>192,000.00</i>	<i>Grup. Vuln.Tercera</i>

														Edad
348	Bono diez Mil y bolsa solidaria	Yahurabila	1,740,000.00	x	x	x	x	x	x	174,000.00	174,000.00	1,392,000.00	Grup. Vuln.Tercera Edad	
349	Bono diez Mil y bolsa solidaria	Ratlaya	420,000.00	x	x	x	x	x	x	42,000.00	42,000.00	336,000.00	Grup. Vuln.Tercera Edad	
350	Bono diez Mil y bolsa solidaria	Krata	1,500,000.00	x	x	x	x	x	x	150,000.00	150,000.00	1,200,000.00	Grup. Vuln.Tercera Edad	
351	Bono diez Mil y bolsa solidaria	Nueva Jerusalen	420,000.00	x	x	x	x	x	x	42,000.00	42,000.00	336,000.00	Grup. Vuln.Tercera Edad	
352	Reparación de vivienda, piso y techos dignos	Tikuabila	850,000.00	x	x	x	x	x	x	85,000.00	85,000.00	680,000.00	Vivienda	
353	Construcción de viviendas	Tikuabila	833,333.00		x	x	x	x	x	83,333.30	83,333.30	666,666.40	Vivienda	
354	Construcción de sistema de aguas negras y letrinas lavables en cada vivienda	Tikuabila	1,666,667.00		x	x	x	x	x	166,666.70	166,666.70	1,333,333.60	Vivienda	
355	Reparación de vivienda, piso y techos dignos	Cocodakra	850,000.00	x	x	x	x	x	x	85,000.00	85,000.00	680,000.00	Vivienda	
356	Construcción de viviendas	Cocodakra	833,333.00		x	x	x	x	x	83,333.30	83,333.30	666,666.40	Vivienda	
357	Construcción de sistema de aguas negras y letrinas lavables en cada vivienda	Cocodakra	1,666,667.00		x	x	x	x	x	166,666.70	166,666.70	1,333,333.60	Vivienda	
358	Reparación de vivienda, piso y techos dignos	Kiankan	850,000.00	x	x	x	x	x	x	85,000.00	85,000.00	680,000.00	Vivienda	
359	Construcción de viviendas	Kiankan	833,333.00		x	x	x	x	x	83,333.30	83,333.30	666,666.40	Vivienda	
360	Construcción de sistema de aguas negras y letrinas lavables en cada vivienda	Kiankan	1,666,667.00		x	x	x	x	x	166,666.70	166,666.70	1,333,333.60	Vivienda	
361	Reparación de vivienda, piso y techos dignos	Tailibila	850,000.00	x	x	x	x	x	x	85,000.00	85,000.00	680,000.00	Vivienda	
362	Construcción de viviendas	Tailibila	833,333.00		x	x	x	x	x	83,333.30	83,333.30	666,666.40	Vivienda	
363	Construcción de sistema de aguas negras y letrinas lavables en cada vivienda	Tailibila	1,666,667.00		x	x	x	x	x	166,666.70	166,666.70	1,333,333.60	Vivienda	
364	Reparación de vivienda, piso y techos dignos	Wasita	850,000.00	x	x	x	x	x	x	85,000.00	85,000.00	680,000.00	Vivienda	
365	Construcción de viviendas	Wasita	833,333.00		x	x	x	x	x	83,333.30	83,333.30	666,666.40	Vivienda	

366	Construcción de sistema de aguas negras y letrinas lavables en cada vivienda	Wasita	1,666,667.00		x	x	x	x	x	166,666.70	166,666.70	1,333,333.60	Vivienda
367	Reparación de vivienda, piso y techos dignos	Cocal	850,000.00	x	x	x	x	x	x	85,000.00	85,000.00	680,000.00	Vivienda
368	Construcción de viviendas	Cocal	833,333.00		x	x	x	x	x	83,333.30	83,333.30	666,666.40	Vivienda
369	Construcción de sistema de aguas negras y letrinas lavables en cada vivienda	Cocal	1,666,667.00		x	x	x	x	x	166,666.70	166,666.70	1,333,333.60	Vivienda
370	Reparación de vivienda, piso y techos dignos	Dapat	850,000.00	x	x	x	x	x	x	85,000.00	85,000.00	680,000.00	Vivienda
371	Construcción de viviendas	Dapat	833,333.00		x	x	x	x	x	83,333.30	83,333.30	666,666.40	Vivienda
372	Construcción de sistema de aguas negras y letrinas lavables en cada vivienda	Dapat	1,666,667.00		x	x	x	x	x	166,666.70	166,666.70	1,333,333.60	Vivienda
373	Reparación de vivienda, piso y techos dignos	Alabar	850,000.00	x	x	x	x	x	x	85,000.00	85,000.00	680,000.00	Vivienda
374	Construcción de viviendas	Alabar	833,333.00		x	x	x	x	x	83,333.30	83,333.30	666,666.40	Vivienda
375	Construcción de sistema de aguas negras y letrinas lavables en cada vivienda	Alabar	1,666,667.00		x	x	x	x	x	166,666.70	166,666.70	1,333,333.60	Vivienda
376	Reparación de vivienda, piso y techos dignos	Prumnitara	4,000,000.00	x	x	x	x	x	x	400,000.00	400,000.00	3,200,000.00	Vivienda
377	Construcción de viviendas	Prumnitara	2,000,000.00		x	x	x	x	x	200,000.00	200,000.00	1,600,000.00	Vivienda
378	Construcción de letrinas	Prumnitara	600,000.00		x	x	x	x	x	60,000.00	60,000.00	480,000.00	Vivienda
379	Reparación de vivienda, piso y techos dignos	Kaski Almuk	850,000.00	x	x	x	x	x	x	85,000.00	85,000.00	680,000.00	Vivienda
380	Construcción de viviendas	Kaski Almuk	833,333.00		x	x	x	x	x	83,333.30	83,333.30	666,666.40	Vivienda
381	Construcción de sistema de aguas negras y letrinas lavables en cada vivienda	Kaski Almuk	1,666,667.00		x	x	x	x	x	166,666.70	166,666.70	1,333,333.60	Vivienda
382	Reparación de vivienda, piso y techos dignos	Sruji	900,000.00	x	x	x	x	x	x	90,000.00	90,000.00	720,000.00	Vivienda
383	Construcción de viviendas	Sruji	800,000.00		x	x	x	x	x	80,000.00	80,000.00	640,000.00	Vivienda
384	Construcción de letrinas	Sruji	150,000.00		x	x	x	x	x	15,000.00	15,000.00	120,000.00	Vivienda
385	Reparación de vivienda, piso y techos dignos	Kanku	4,000,000.00	x	x	x	x	x	x	400,000.00	400,000.00	3,200,000.00	Vivienda
386	Construcción de viviendas	Kanku	1,600,000.00		x	x	x	x	x	160,000.00	160,000.00	1,280,000.00	Vivienda
387	Construcción de letrinas	Kanku	600,000.00		x	x	x	x	x	60,000.00	60,000.00	480,000.00	Vivienda
388	Reparación de vivienda, piso y techos dignos	Silal	400,000.00	x	x	x	x	x	x	40,000.00	40,000.00	320,000.00	Vivienda

389	Construcción de viviendas	Silal	600,000.00		x	x	x	x	x	60,000.00	60,000.00	480,000.00	Vivienda
390	Construcción de letrinas	Silal	60,000.00		x	x	x	x	x	6,000.00	6,000.00	48,000.00	Vivienda
391	Reparación de vivienda, piso y techos dignos	Twimawala	1,120,000.00	x	x	x	x	x	x	112,000.00	112,000.00	896,000.00	Vivienda
392	Construcción de viviendas	Twimawala	1,200,000.00		x	x	x	x	x	120,000.00	120,000.00	960,000.00	Vivienda
393	Construcción de letrinas	Twimawala	200,000.00		x	x	x	x	x	20,000.00	20,000.00	160,000.00	Vivienda
394	Reparación de vivienda, piso y techos dignos	Yamanta	4,000,000.00	x	x	x	x	x	x	400,000.00	400,000.00	3,200,000.00	Vivienda
395	Construcción de viviendas	Yamanta	2,000,000.00		x	x	x	x	x	200,000.00	200,000.00	1,600,000.00	Vivienda
396	Construcción de letrinas	Yamanta	600,000.00		x	x	x	x	x	60,000.00	60,000.00	480,000.00	Vivienda
397	Reparación de vivienda, piso y techos dignos	Ujumbila	4,500,000.00	x	x	x	x	x	x	450,000.00	450,000.00	3,600,000.00	Vivienda
398	Construcción de viviendas	Ujumbila	3,000,000.00		x	x	x	x	x	300,000.00	300,000.00	2,400,000.00	Vivienda
399	Construcción de letrinas	Ujumbila	600,000.00		x	x	x	x	x	60,000.00	60,000.00	480,000.00	Vivienda
400	Reparación de vivienda, piso y techos dignos	Ibath	600,000.00	x	x	x	x	x	x	60,000.00	60,000.00	480,000.00	Vivienda
401	Construcción de viviendas	Ibath	800,000.00		x	x	x	x	x	80,000.00	80,000.00	640,000.00	Vivienda
402	Construcción de letrinas	Ibath	100,000.00		x	x	x	x	x	10,000.00	10,000.00	80,000.00	Vivienda
403	Reparación de vivienda, piso y techos dignos	Campo Verde	600,000.00	x	x	x	x	x	x	60,000.00	60,000.00	480,000.00	Vivienda
404	Construcción de viviendas	Campo Verde	800,000.00		x	x	x	x	x	80,000.00	80,000.00	640,000.00	Vivienda
405	Construcción de letrinas	Campo Verde	100,000.00		x	x	x	x	x	10,000.00	10,000.00	80,000.00	Vivienda
406	Reparación de vivienda, piso y techos dignos	Texas	100,000.00	x	x	x	x	x	x	10,000.00	10,000.00	80,000.00	Vivienda
407	Construcción de viviendas	Texas	200,000.00		x	x	x	x	x	20,000.00	20,000.00	160,000.00	Vivienda
408	Construcción de letrinas	Texas	15,000.00		x	x	x	x	x	1,500.00	1,500.00	12,000.00	Vivienda
409	Reparación de vivienda, piso y techos dignos	Uji Central	8,000,000.00	x	x	x	x	x	x	800,000.00	800,000.00	6,400,000.00	Vivienda
410	Construcción de viviendas	Uji Central	6,600,000.00		x	x	x	x	x	660,000.00	660,000.00	5,280,000.00	Vivienda
411	Construcción de letrinas	Uji Central	1,500,000.00		x	x	x	x	x	150,000.00	150,000.00	1,200,000.00	Vivienda
412	Reparación de vivienda, piso y techos dignos	Uji Landin	1,000,000.00	x	x	x	x	x	x	100,000.00	100,000.00	800,000.00	Vivienda
413	Construcción de viviendas	Uji Landin	1,000,000.00		x	x	x	x	x	100,000.00	100,000.00	800,000.00	Vivienda
414	Construcción de letrinas	Uji Landin	150,000.00		x	x	x	x	x	15,000.00	15,000.00	120,000.00	Vivienda
415	Reparación de vivienda, piso y techos dignos	Puswaya	4,000,000.00	x	x	x	x	x	x	400,000.00	400,000.00	3,200,000.00	Vivienda
416	Construcción de viviendas	Puswaya	2,000,000.00		x	x	x	x	x	200,000.00	200,000.00	1,600,000.00	Vivienda

417	Construcción de letrinas	Puswaya	600,000.00		x	x	x	x	x	60,000.00	60,000.00	480,000.00	Vivienda
418	Reparación de vivienda, piso y techos dignos	Kaski	1,200,000.00	x	x	x	x	x	x	120,000.00	120,000.00	960,000.00	Vivienda
419	Construcción de viviendas	Kaski	1,000,000.00		x	x	x	x	x	100,000.00	100,000.00	800,000.00	Vivienda
420	Construcción de letrinas	Kaski	200,000.00		x	x	x	x	x	20,000.00	20,000.00	160,000.00	Vivienda
421	Reparación de vivienda, piso y techos dignos	Yahurabila	8,000,000.00	x	x	x	x	x	x	800,000.00	800,000.00	6,400,000.00	Vivienda
422	Construcción de viviendas	Yahurabila	4,000,000.00		x	x	x	x	x	400,000.00	400,000.00	3,200,000.00	Vivienda
423	Construcción de letrinas	Yahurabila	1,500,000.00		x	x	x	x	x	150,000.00	150,000.00	1,200,000.00	Vivienda
424	Reparación de vivienda, piso y techos dignos	Ratlaya	2,000,000.00	x	x	x	x	x	x	200,000.00	200,000.00	1,600,000.00	Vivienda
425	Construcción de viviendas	Ratlaya	2,000,000.00		x	x	x	x	x	200,000.00	200,000.00	1,600,000.00	Vivienda
426	Construcción de letrinas	Ratlaya	300,000.00		x	x	x	x	x	30,000.00	30,000.00	240,000.00	Vivienda
427	Reparación de vivienda, piso y techos dignos	Krata	11,000,000.00	x	x	x	x	x	x	1,100,000.00	1,100,000.00	8,800,000.00	Vivienda
428	Construcción de viviendas	Krata	6,000,000.00		x	x	x	x	x	600,000.00	600,000.00	4,800,000.00	Vivienda
429	Construcción de letrinas	Krata	2,000,000.00		x	x	x	x	x	200,000.00	200,000.00	1,600,000.00	Vivienda
430	Reparación de vivienda, piso y techos dignos	Nueva Jerusalen	2,000,000.00	x	x	x	x	x	x	200,000.00	200,000.00	1,600,000.00	Vivienda
431	Construcción de viviendas	Nueva Jerusalen	2,000,000.00		x	x	x	x	x	200,000.00	200,000.00	1,600,000.00	Vivienda
432	Construcción de letrinas	Nueva Jerusalen	300,000.00		x	x	x	x	x	30,000.00	30,000.00	240,000.00	Vivienda
433	Construcción del sistema de agua potable por medio de pozos, (08 pozos de agua para consumo humano uno por cada barrio)	Tikuabila	2,222,222.00		x	x	x	x	x	222,222.20	222,222.20	1,777,777.60	Agua y Saneamiento
434	Campañas de limpieza en la comunidad	Tikuabila	133,333.00		x	x	x	x	x	13,333.30	13,333.30	106,666.40	Agua y Saneamiento
435	Construcción del sistema de agua potable por medio de pozos, (08 pozos de agua para consumo humano uno por cada barrio)	Cocodakra	2,222,222.00		x	x	x	x	x	222,222.20	222,222.20	1,777,777.60	Agua y Saneamiento
436	Campañas de limpieza en la comunidad	Cocodakra	133,333.00		x	x	x	x	x	13,333.30	13,333.30	106,666.40	Agua y Saneamiento
437	Construcción del sistema de agua potable por medio de pozos, (08 pozos de agua para consumo humano uno por	Kiankan	2,222,222.00		x	x	x	x	x	222,222.20	222,222.20	1,777,777.60	Agua y Saneamiento

	cada barrio)												
438	Campañas de limpieza en la comunidad	Kiankan	133,333.00		x	x	x	x	x	13,333.30	13,333.30	106,666.40	Agua y Saneamiento
439	Construcción del sistema de agua potable por medio de pozos, (08 pozos de agua para consumo humano uno por cada barrio)	Tailibila	2,222,222.00		x	x	x	x	x	222,222.20	222,222.20	1,777,777.60	Agua y Saneamiento
440	Campañas de limpieza en la comunidad	Tailibila	133,333.00		x	x	x	x	x	13,333.30	13,333.30	106,666.40	Agua y Saneamiento
441	Construcción del sistema de agua potable por medio de pozos, (08 pozos de agua para consumo humano uno por cada barrio)	Wasita	2,222,222.00		x	x	x	x	x	222,222.20	222,222.20	1,777,777.60	Agua y Saneamiento
442	Campañas de limpieza en la comunidad	Wasita	133,333.00		x	x	x	x	x	13,333.30	13,333.30	106,666.40	Agua y Saneamiento
443	Construcción del sistema de agua potable por medio de pozos, (08 pozos de agua para consumo humano uno por cada barrio)	Cocal	2,222,222.00		x	x	x	x	x	222,222.20	222,222.20	1,777,777.60	Agua y Saneamiento
444	Campañas de limpieza en la comunidad	Cocal	133,333.00		x	x	x	x	x	13,333.30	13,333.30	106,666.40	Agua y Saneamiento
445	Construcción del sistema de agua potable por medio de pozos, (08 pozos de agua para consumo humano uno por cada barrio)	Dapat	2,222,222.00		x	x	x	x	x	222,222.20	222,222.20	1,777,777.60	Agua y Saneamiento
446	Campañas de limpieza en la comunidad	Dapat	133,333.00		x	x	x	x	x	13,333.30	13,333.30	106,666.40	Agua y Saneamiento
447	Construcción del sistema de agua potable por medio de pozos, (08 pozos de agua para consumo humano uno por cada barrio)	Alabar	2,222,222.00		x	x	x	x	x	222,222.20	222,222.20	1,777,777.60	Agua y Saneamiento
448	Campañas de limpieza en la comunidad	Alabar	133,333.00		x	x	x	x	x	13,333.30	13,333.30	106,666.40	Agua y Saneamiento
449	Construcción de sistema de agua potable por medio de pozos, (08 pozos de agua para consumo humano)	Prumnitara	1,600,000.00		x	x	x	x	x	160,000.00	160,000.00	1,280,000.00	Agua y Saneamiento

450	Campañas de limpieza en la comunidad	Prumnitara	500,000.00		x	x	x	x	x	50,000.00	50,000.00	400,000.00	Agua y Saneamiento
451	Construcción del sistema de agua potable por medio de pozos, (08 pozos de agua para consumo humano uno por cada barrio)	Kaski Almurk	2,222,222.00		x	x	x	x	x	222,222.20	222,222.20	1,777,777.60	Agua y Saneamiento
452	Campañas de limpieza en la comunidad	Kaski Almurk	133,333.00		x	x	x	x	x	13,333.30	13,333.30	106,666.40	Agua y Saneamiento
453	Construcción del sistema de agua potable por medio de pozos, (05 pozos de agua para consumo humano)	Sruji	1,000,000.00		x	x	x	x	x	100,000.00	100,000.00	800,000.00	Agua y Saneamiento
454	Campañas de limpieza en la comunidad	Sruji	250,000.00		x	x	x	x	x	25,000.00	25,000.00	200,000.00	Agua y Saneamiento
455	Construcción del sistema de agua potable por medio de pozos, (10 pozos de agua para consumo humano)	Kanku	2,000,000.00		x	x	x	x	x	200,000.00	200,000.00	1,600,000.00	Agua y Saneamiento
456	Campañas de limpieza en la comunidad	Kanku	500,000.00		x	x	x	x	x	50,000.00	50,000.00	400,000.00	Agua y Saneamiento
457	Construcción del sistema de agua potable por medio de pozos, (03 pozos de agua para consumo humano)	Silal	600,000.00		x	x	x	x	x	60,000.00	60,000.00	480,000.00	Agua y Saneamiento
458	Campañas de limpieza en la comunidad	Silal	250,000.00		x	x	x	x	x	25,000.00	25,000.00	200,000.00	Agua y Saneamiento
459	Construcción del sistema de agua potable por medio de pozos, (06 pozos de agua para consumo humano)	Twimawala	1,200,000.00		x	x	x	x	x	120,000.00	120,000.00	960,000.00	Agua y Saneamiento
460	Campañas de limpieza en la comunidad	Twimawala	250,000.00		x	x	x	x	x	25,000.00	25,000.00	200,000.00	Agua y Saneamiento
461	Construcción del sistema de agua potable por medio de pozos, (10 pozos de agua para consumo humano)	Yamanta	2,000,000.00		x	x	x	x	x	200,000.00	200,000.00	1,600,000.00	Agua y Saneamiento
462	Campañas de limpieza en la comunidad	Yamanta	500,000.00							50,000.00	50,000.00	400,000.00	Agua y Saneamiento
463	Construcción del sistema de agua potable por medio de pozos, (10 pozos de agua para consumo humano)	Ujumbila	2,000,000.00		x	x	x	x	x	200,000.00	200,000.00	1,600,000.00	Agua y Saneamiento

464	Campañas de limpieza en la comunidad	Ujumbila	500,000.00		x	x	x	x	x	50,000.00	50,000.00	400,000.00	Agua y Saneamiento
465	Construcción del sistema de agua potable por medio de pozos, (02 pozos de agua para consumo humano)	Ibath	400,000.00		x	x	x	x	x	40,000.00	40,000.00	320,000.00	Agua y Saneamiento
466	Campañas de limpieza en la comunidad	Ibath	250,000.00		x	x	x	x	x	25,000.00	25,000.00	200,000.00	Agua y Saneamiento
467	Construcción del sistema de agua potable por medio de pozos, (02 pozos de agua para consumo humano)	Campo Verde	400,000.00		x	x	x	x	x	40,000.00	40,000.00	320,000.00	Agua y Saneamiento
468	Campañas de limpieza en la comunidad	Campo Verde	250,000.00		x	x	x	x	x	25,000.00	25,000.00	200,000.00	Agua y Saneamiento
469	Construcción del sistema de agua potable por medio de pozos, (01 pozos de agua para consumo humano)	Texas	200,000.00		x	x	x	x	x	20,000.00	20,000.00	160,000.00	Agua y Saneamiento
470	Campañas de limpieza en la comunidad	Texas	25,000.00		x	x	x	x	x	2,500.00	2,500.00	20,000.00	Agua y Saneamiento
471	Construcción del sistema de agua potable por medio de pozos, (15 pozos de agua para consumo humano)	Uji Central	3,000,000.00		x	x	x	x	x	300,000.00	300,000.00	2,400,000.00	Agua y Saneamiento
472	Campañas de limpieza en la comunidad	Uji Central	500,000.00		x	x	x	x	x	50,000.00	50,000.00	400,000.00	Agua y Saneamiento
473	Construcción del sistema de agua potable por medio de pozos, (02 pozos de agua para consumo humano)	Uji Landin	400,000.00		x	x	x	x	x	40,000.00	40,000.00	320,000.00	Agua y Saneamiento
474	Campañas de limpieza en la comunidad	Uji Landin	250,000.00		x	x	x	x	x	25,000.00	25,000.00	200,000.00	Agua y Saneamiento
475	Construcción del sistema de agua potable por medio de pozos, (10 pozos de agua para consumo humano)	Puswaya	2,000,000.00		x	x	x	x	x	200,000.00	200,000.00	1,600,000.00	Agua y Saneamiento
476	Campañas de limpieza en la comunidad	Puswaya	500,000.00		x	x	x	x	x	50,000.00	50,000.00	400,000.00	Agua y Saneamiento
477	Construcción del sistema de agua potable por medio de pozos, (03 pozos de agua para consumo humano)	Kaski	600,000.00		x	x	x	x	x	60,000.00	60,000.00	480,000.00	Agua y Saneamiento
478	Campañas de limpieza en la comunidad	Kaski	250,000.00		x	x	x	x	x	25,000.00	25,000.00	200,000.00	Agua y Saneamiento

479	Construcción del sistema de agua potable por medio de pozos, (15 pozos de agua para consumo humano)	Yahurabila	3,000,000.00		x	x	x	x	x	300,000.00	300,000.00	2,400,000.00	Agua y Saneamiento
480	Campañas de limpieza en la comunidad	Yahurabila	500,000.00		x	x	x	x	x	50,000.00	50,000.00	400,000.00	Agua y Saneamiento
481	Construcción del sistema de agua potable por medio de pozos, (05 pozos de agua para consumo humano)	Ratlaya	1,000,000.00		x	x	x	x	x	100,000.00	100,000.00	800,000.00	Agua y Saneamiento
482	Campañas de limpieza en la comunidad	Ratlaya	250,000.00		x	x	x	x	x	25,000.00	25,000.00	200,000.00	Agua y Saneamiento
483	Construcción del sistema de agua potable por medio de pozos, (20 pozos de agua para consumo humano)	Krata	4,000,000.00		x	x	x	x	x	400,000.00	400,000.00	3,200,000.00	Agua y Saneamiento
484	Campañas de limpieza en la comunidad	Krata	500,000.00		x	x	x	x	x	50,000.00	50,000.00	400,000.00	Agua y Saneamiento
485	Construcción del sistema de agua potable por medio de pozos, (05 pozos de agua para consumo humano)	Nueva Jerusalem	1,000,000.00		x	x	x	x	x	100,000.00	100,000.00	800,000.00	Agua y Saneamiento
486	Campañas de limpieza en la comunidad	Nueva Jerusalem	250,000.00		x	x	x	x	x	25,000.00	25,000.00	200,000.00	Agua y Saneamiento

PROGRAMACION DEL PLAN DE INVERSION MUNICIPAL MULTISECTORIAL PLURIANUAL
Proyectos de Desarrollo Productivo Priorizados por cada Zona y Ejes Temáticos
Municipalidad de Puerto Lempira, Departamento de Gracias a Dios
(135) Proyectos

ZONA: 2														
Prioridad	Nombre del Proyecto	Ubicación	Costo Total en Lempiras	Años de Ejecución						Financiamiento			Eje Temático	
				20	21	22	23	24	25	Comunitario	Municipal	Externo		
1	Delimitar zonas de producción agrícola	Tikuabila	25,000.00		x	x					2,500.00	2,500.00	20,000.00	Ordenamiento Territorial
2	Delimitar zonas de producción agrícola	Cocodakra	25,000.00		x	x					2,500.00	2,500.00	20,000.00	Ordenamiento Territorial
3	Delimitar zonas de producción agrícola	Kiankan	25,000.00		x	x					2,500.00	2,500.00	20,000.00	Ordenamiento Territorial
4	Delimitar zonas de producción agrícola	Tailibila	25,000.00		x	x					2,500.00	2,500.00	20,000.00	Ordenamiento Territorial

5	Delimitar zonas de producción agrícola	Wasita	25,000.00		x	x				2,500.00	2,500.00	20,000.00	Ordenamiento Territorial
6	Delimitar zonas de producción agrícola	Cocal	25,000.00		x	x				2,500.00	2,500.00	20,000.00	Ordenamiento Territorial
7	Delimitar zonas de producción agrícola	Dapat	25,000.00		x	x				2,500.00	2,500.00	20,000.00	Ordenamiento Territorial
8	Delimitar zonas de producción agrícola	Alabar	25,000.00		x	x				2,500.00	2,500.00	20,000.00	Ordenamiento Territorial
9	Delimitar zonas de producción agrícola	Prumnitara	25,000.00		x	x				2,500.00	2,500.00	20,000.00	Ordenamiento Territorial
10	Delimitar zonas de producción agrícola	Kaski Almuk	25,000.00		x	x				2,500.00	2,500.00	20,000.00	Ordenamiento Territorial
11	Delimitar zonas de producción agrícola	Sruji	25,000.00		x	x				2,500.00	2,500.00	20,000.00	Ordenamiento Territorial
12	Delimitar zonas de producción agrícola	Kanku	25,000.00		x	x				2,500.00	2,500.00	20,000.00	Ordenamiento Territorial
13	Delimitar zonas de producción agrícola	Silal	25,000.00		x	x				2,500.00	2,500.00	20,000.00	Ordenamiento Territorial
14	Delimitar zonas de producción agrícola	Twimawala	25,000.00		x	x				2,500.00	2,500.00	20,000.00	Ordenamiento Territorial
15	Delimitar zonas de producción agrícola	Yamanta	25,000.00		x	x				2,500.00	2,500.00	20,000.00	Ordenamiento Territorial
16	Delimitar zonas de producción agrícola	Ujumbila	25,000.00		x	x				2,500.00	2,500.00	20,000.00	Ordenamiento Territorial
17	Delimitar zonas de producción agrícola	Ibath	25,000.00		x	x				2,500.00	2,500.00	20,000.00	Ordenamiento Territorial
18	Delimitar zonas de producción agrícola	Campo Verde	25,000.00		x	x				2,500.00	2,500.00	20,000.00	Ordenamiento Territorial
19	Delimitar zonas de producción agrícola	Texas	25,000.00		x	x				2,500.00	2,500.00	20,000.00	Ordenamiento Territorial
20	Delimitar zonas de producción agrícola	Uji Central	25,000.00		x	x				2,500.00	2,500.00	20,000.00	Ordenamiento Territorial
21	Delimitar zonas de producción agrícola	Uji Landin	25,000.00		x	x				2,500.00	2,500.00	20,000.00	Ordenamiento Territorial
22	Delimitar zonas de producción agrícola	Puswaya	25,000.00		x	x				2,500.00	2,500.00	20,000.00	Ordenamiento Territorial
23	Delimitar zonas de producción agrícola	Kaski	25,000.00		x	x				2,500.00	2,500.00	20,000.00	Ordenamiento Territorial
24	Delimitar zonas de producción agrícola	Yahurabila	25,000.00		x	x				2,500.00	2,500.00	20,000.00	Ordenamiento Territorial
25	Delimitar zonas de producción agrícola	Ratlaya	25,000.00		x	x				2,500.00	2,500.00	20,000.00	Ordenamiento Territorial
26	Delimitar zonas de producción agrícola	Krata	25,000.00		x	x				2,500.00	2,500.00	20,000.00	Ordenamiento Territorial

27	<i>Delimitar zonas de producción agrícola</i>	<i>Nueva Jerusalem</i>	<i>25,000.00</i>		x	x				<i>2,500.00</i>	<i>2,500.00</i>	<i>20,000.00</i>	<i>Ordenamiento Territorial</i>
28	<i>Proyecto Avícola</i>	<i>Tikuabila</i>	<i>257,222.00</i>		x	x	x	x	x	<i>25,722.20</i>	<i>25,722.20</i>	<i>205,777.60</i>	<i>Grup. Vuln. Mujeres</i>
29	<i>Proyecto Avícola</i>	<i>Cocodakra</i>	<i>257,222.00</i>		x	x	x	x	x	<i>25,722.20</i>	<i>25,722.20</i>	<i>205,777.60</i>	<i>Grup. Vuln. Mujeres</i>
30	<i>Proyecto Avícola</i>	<i>Kiankan</i>	<i>257,222.00</i>		x	x	x	x	x	<i>25,722.20</i>	<i>25,722.20</i>	<i>205,777.60</i>	<i>Grup. Vuln. Mujeres</i>
31	<i>Proyecto Avícola</i>	<i>Tailibila</i>	<i>257,222.00</i>		x	x	x	x	x	<i>25,722.20</i>	<i>25,722.20</i>	<i>205,777.60</i>	<i>Grup. Vuln. Mujeres</i>
32	<i>Proyecto Avícola</i>	<i>Wasita</i>	<i>257,222.00</i>		x	x	x	x	x	<i>25,722.20</i>	<i>25,722.20</i>	<i>205,777.60</i>	<i>Grup. Vuln. Mujeres</i>
33	<i>Proyecto Avícola</i>	<i>Cocal</i>	<i>257,222.00</i>		x	x	x	x	x	<i>25,722.20</i>	<i>25,722.20</i>	<i>205,777.60</i>	<i>Grup. Vuln. Mujeres</i>
34	<i>Proyecto Avícola</i>	<i>Dapat</i>	<i>257,222.00</i>		x	x	x	x	x	<i>25,722.20</i>	<i>25,722.20</i>	<i>205,777.60</i>	<i>Grup. Vuln. Mujeres</i>
35	<i>Proyecto Avícola</i>	<i>Alabar</i>	<i>257,222.00</i>		x	x	x	x	x	<i>25,722.20</i>	<i>25,722.20</i>	<i>205,777.60</i>	<i>Grup. Vuln. Mujeres</i>
36	<i>Proyecto Avícola</i>	<i>Prumnitara</i>	<i>275,000.00</i>		x	x	x	x	x	<i>27,500.00</i>	<i>27,500.00</i>	<i>220,000.00</i>	<i>Grup. Vuln. Mujeres</i>
37	<i>Proyecto Avícola</i>	<i>Kaski Almuk</i>	<i>257,222.00</i>		x	x	x	x	x	<i>25,722.20</i>	<i>25,722.20</i>	<i>205,777.60</i>	<i>Grup. Vuln. Mujeres</i>
38	<i>Proyecto Avícola</i>	<i>Sruji</i>	<i>60,000.00</i>		x	x	x	x	x	<i>6,000.00</i>	<i>6,000.00</i>	<i>48,000.00</i>	<i>Grup. Vuln. Mujeres</i>
39	<i>Proyecto Avícola</i>	<i>Kanku</i>	<i>300,000.00</i>		x	x	x	x	x	<i>30,000.00</i>	<i>30,000.00</i>	<i>240,000.00</i>	<i>Grup. Vuln. Mujeres</i>
40	<i>Proyecto Avícola</i>	<i>Silal</i>	<i>30,000.00</i>		x	x	x	x	x	<i>3,000.00</i>	<i>3,000.00</i>	<i>24,000.00</i>	<i>Grup. Vuln. Mujeres</i>
41	<i>Proyecto Avícola</i>	<i>Twimawala</i>	<i>100,000.00</i>		x	x	x	x	x	<i>10,000.00</i>	<i>10,000.00</i>	<i>80,000.00</i>	<i>Grup. Vuln. Mujeres</i>
42	<i>Proyecto Avícola</i>	<i>Yamanta</i>	<i>300,000.00</i>		x	x	x	x	x	<i>30,000.00</i>	<i>30,000.00</i>	<i>240,000.00</i>	<i>Grup. Vuln. Mujeres</i>
43	<i>Proyecto Avícola</i>	<i>Ujumbila</i>	<i>300,000.00</i>		x	x	x	x	x	<i>30,000.00</i>	<i>30,000.00</i>	<i>240,000.00</i>	<i>Grup. Vuln. Mujeres</i>
44	<i>Proyecto Avícola</i>	<i>Ibath</i>	<i>40,000.00</i>		x	x	x	x	x	<i>4,000.00</i>	<i>4,000.00</i>	<i>32,000.00</i>	<i>Grup. Vuln. Mujeres</i>
45	<i>Proyecto Avícola</i>	<i>Campo Verde</i>	<i>40,000.00</i>		x	x	x	x	x	<i>4,000.00</i>	<i>4,000.00</i>	<i>32,000.00</i>	<i>Grup. Vuln. Mujeres</i>
46	<i>Proyecto Avícola</i>	<i>Texas</i>	<i>7,000.00</i>		x	x	x	x	x	<i>700.00</i>	<i>700.00</i>	<i>5,600.00</i>	<i>Grup. Vuln. Mujeres</i>
47	<i>Proyecto Avícola</i>	<i>Uji Central</i>	<i>600,000.00</i>		x	x	x	x	x	<i>60,000.00</i>	<i>60,000.00</i>	<i>480,000.00</i>	<i>Grup. Vuln. Mujeres</i>
48	<i>Proyecto Avícola</i>	<i>Uji Landin</i>	<i>70,000.00</i>		x	x	x	x	x	<i>7,000.00</i>	<i>7,000.00</i>	<i>56,000.00</i>	<i>Grup. Vuln. Mujeres</i>

49	Proyecto Avícola	Puswaya	300,000.00		x	x	x	x	x	30,000.00	30,000.00	240,000.00	Grup. Vuln. Mujeres
50	Proyecto Avícola	Kaski	70,000.00		x	x	x	x	x	7,000.00	7,000.00	56,000.00	Grup. Vuln. Mujeres
51	Proyecto Avícola	Yahurabila	600,000.00		x	x	x	x	x	60,000.00	60,000.00	480,000.00	Grup. Vuln. Mujeres
52	Proyecto Avícola	Ratlaya	150,000.00		x	x	x	x	x	15,000.00	15,000.00	120,000.00	Grup. Vuln. Mujeres
53	Proyecto Avícola	Krata	800,000.00		x	x	x	x	x	80,000.00	80,000.00	640,000.00	Grup. Vuln. Mujeres
54	Proyecto Avícola	Nueva Jerusalem	140,000.00		x	x	x	x	x	14,000.00	14,000.00	112,000.00	Grup. Vuln. Mujeres
55	Capacitación a los agricultores y ganaderos	Tikuabila	37,500.00		x		x		x	3,750.00	3,750.00	30,000.00	Seguridad Alimentaria
56	Dotación de semillas mejorada de granos básicos	Tikuabila	2,893,750.00		x	x	x	x	x	289,375.00	289,375.00	2,315,000.00	Seguridad Alimentaria
57	Dotación de equipo agrícola:	Tikuabila	694,500.00		x		x		x	69,450.00	69,450.00	555,600.00	Seguridad Alimentaria
	· Palas,												
	· Piochas,												
	· Picos,												
	· Limas												
	· Machetes,												
	· Azadones,												
	· Barra y Otro)												
58	Capacitación a los agricultores y ganaderos	Cocodakra	37,500.00		x		x		x	3,750.00	3,750.00	30,000.00	Seguridad Alimentaria
59	Dotación de semillas mejorada de granos básicos	Cocodakra	2,893,750.00		x	x	x	x	x	289,375.00	289,375.00	2,315,000.00	Seguridad Alimentaria
60	Dotación de equipo agrícola:	Cocodakra	694,500.00		x		x		x	69,450.00	69,450.00	555,600.00	Seguridad Alimentaria
	· Palas,												
	· Piochas,												
	· Picos,												
	· Limas												
	· Machetes,												
	· Azadones,												
	· Barra y												

	· Otro)												
61	Capacitación a los agricultores y ganaderos	Kiankan	37,500.00		x		x		x	3,750.00	3,750.00	30,000.00	Seguridad Alimentaria
62	Dotación de semillas mejorada de granos básicos	Kiankan	2,893,750.00		x	x	x	x	x	289,375.00	289,375.00	2,315,000.00	Seguridad Alimentaria
63	Dotación de equipo agrícola:	Kiankan	694,500.00							69,450.00	69,450.00	555,600.00	Seguridad Alimentaria
	· Palas,												
	· Piochas,												
	· Picos,												
	· Limas												
	· Machetes,												
	· Azadones,												
	· Barra y												
	· Otro)												
64	Capacitación a los agricultores y ganaderos	Tailibila	37,500.00		x		x		x	3,750.00	3,750.00	30,000.00	Seguridad Alimentaria
65	Dotación de semillas mejorada de granos básicos	Tailibila	2,893,750.00		x	x	x	x	x	289,375.00	289,375.00	2,315,000.00	Seguridad Alimentaria
66	Dotación de equipo agrícola:	Tailibila	694,500.00							69,450.00	69,450.00	555,600.00	Seguridad Alimentaria
	· Palas,												
	· Piochas,												
	· Picos,												
	· Limas												
	· Machetes,												
	· Azadones,												
	· Barra y												
	· Otro)												
67	Capacitación a los agricultores y ganaderos	Wasita	37,500.00		x		x		x	3,750.00	3,750.00	30,000.00	Seguridad Alimentaria
68	Dotación de semillas mejorada de granos básicos	Wasita	2,893,750.00		x	x	x	x	x	289,375.00	289,375.00	2,315,000.00	Seguridad Alimentaria
69	Dotación de equipo agrícola:	Wasita	694,500.00										
	· Palas,												
	· Piochas,												
	· Picos,												

	· Limas									69,450.00	69,450.00	555,600.00	Seguridad Alimentaria
	· Machetes,												
	· Azadones,												
	· Barra y												
	· Otro)												
70	Capacitación a los agricultores y ganaderos	Cocal	37,500.00		x		x		x	3,750.00	3,750.00	30,000.00	Seguridad Alimentaria
71	Dotación de semillas mejorada de granos básicos	Cocal	2,893,750.00		x	x	x	x	x	289,375.00	289,375.00	2,315,000.00	Seguridad Alimentaria
72	Dotación de equipo agrícola:												
	· Palas,												
	· Piochas,												
	· Picos,												
	· Limas	Cocal	694,500.00		x		x		x	69,450.00	69,450.00	555,600.00	Seguridad Alimentaria
	· Machetes,												
	· Azadones,												
	· Barra y												
	· Otro)												
73	Capacitación a los agricultores y ganaderos	Dapat	37,500.00		x		x		x	3,750.00	3,750.00	30,000.00	Seguridad Alimentaria
74	Dotación de semillas mejorada de granos básicos	Dapat	2,893,750.00		x	x	x	x	x	289,375.00	289,375.00	2,315,000.00	Seguridad Alimentaria
75	Dotación de equipo agrícola:												
	· Palas,												
	· Piochas,												
	· Picos,												
	· Limas	Dapat	694,500.00		x		x		x	69,450.00	69,450.00	555,600.00	Seguridad Alimentaria
	· Machetes,												
	· Azadones,												
	· Barra y												
	· Otro)												
76	Capacitación a los agricultores y ganaderos	Alabar	37,500.00		x		x		x	3,750.00	3,750.00	30,000.00	Seguridad Alimentaria
77	Dotación de semillas mejorada de granos básicos	Alabar	2,893,750.00		x	x	x	x	x	289,375.00	289,375.00	2,315,000.00	Seguridad Alimentaria

78	<i>Dotación de equipo agrícola:</i>												
	· <i>Palas,</i>												
	· <i>Piochas,</i>												
	· <i>Picos,</i>												
	· <i>Limas</i>	<i>Alabar</i>	<i>694,500.00</i>		x		x		x	<i>69,450.00</i>	<i>69,450.00</i>	<i>555,600.00</i>	<i>Seguridad Alimentaria</i>
	· <i>Machetes,</i>												
	· <i>Azadones,</i>												
	· <i>Barra y</i>												
	· <i>Otro)</i>												
79	<i>Capacitación a los agricultores y ganaderos</i>	<i>Prumnitara</i>	<i>150,000.00</i>		x		x		x	<i>15,000.00</i>	<i>15,000.00</i>	<i>120,000.00</i>	<i>Seguridad Alimentaria</i>
80	<i>Dotación de semillas mejorada de granos básicos</i>	<i>Prumnitara</i>	<i>2,750,000.00</i>		x	x	x	x	x	<i>275,000.00</i>	<i>275,000.00</i>	<i>2,200,000.00</i>	<i>Seguridad Alimentaria</i>
81	<i>Dotación de equipo agrícola:</i>												
	· <i>Palas,</i>												
	· <i>Piochas,</i>												
	· <i>Picos,</i>												
	· <i>Limas</i>	<i>Prumnitara</i>	<i>1,000,000.00</i>		x		x		x	<i>100,000.00</i>	<i>100,000.00</i>	<i>800,000.00</i>	<i>Seguridad Alimentaria</i>
	· <i>Machetes,</i>												
	· <i>Azadones,</i>												
	· <i>Barra y</i>												
	· <i>Otro)</i>												
82	<i>Capacitación a los agricultores y ganaderos</i>	<i>Kaski Almuk</i>	<i>30,000.00</i>		x		x		x	<i>3,000.00</i>	<i>3,000.00</i>	<i>24,000.00</i>	<i>Seguridad Alimentaria</i>
83	<i>Dotación de semillas mejorada de granos básicos</i>	<i>Kaski Almuk</i>	<i>35,000.00</i>		x	x	x	x	x	<i>3,500.00</i>	<i>3,500.00</i>	<i>28,000.00</i>	<i>Seguridad Alimentaria</i>
84	<i>Dotación de equipo agrícola:</i>												
	· <i>Palas,</i>												
	· <i>Piochas,</i>												
	· <i>Picos,</i>												
	· <i>Limas</i>	<i>Kaski Almuk</i>	<i>21,000.00</i>		x		x		x	<i>2,100.00</i>	<i>2,100.00</i>	<i>16,800.00</i>	<i>Seguridad Alimentaria</i>
	· <i>Machetes,</i>												
	· <i>Azadones,</i>												
	· <i>Barra y</i>												

	· Otro)												
85	Capacitación a los agricultores y ganaderos	Sruji	150,000.00		x		x		x	15,000.00	15,000.00	120,000.00	Seguridad Alimentaria
86	Dotación de semillas mejorada de granos básicos	Sruji	600,000.00		x	x	x	x	x	60,000.00	60,000.00	480,000.00	Seguridad Alimentaria
87	Dotación de equipo agrícola:												
	· Palas,												
	· Piochas,												
	· Picos,												
	· Limas	Sruji	144,000.00		x		x		x	14,400.00	14,400.00	115,200.00	Seguridad Alimentaria
	· Machetes,												
	· Azadones,												
	· Barra y												
	· Otro)												
88	Capacitación a los agricultores y ganaderos	Kanku	150,000.00		x		x		x	15,000.00	15,000.00	120,000.00	Seguridad Alimentaria
89	Dotación de semillas mejorada de granos básicos	Kanku	2,575,000.00		x	x	x	x	x	257,500.00	257,500.00	2,060,000.00	Seguridad Alimentaria
90	Dotación de equipo agrícola:												
	· Palas,												
	· Piochas,												
	· Picos,												
	· Limas	Kanku	1,050,000.00		x		x		x	105,000.00	105,000.00	840,000.00	Seguridad Alimentaria
	· Machetes,												
	· Azadones,												
	· Barra y												
	· Otro)												
91	Capacitación a los agricultores y ganaderos	Silal	90,000.00		x		x		x	9,000.00	9,000.00	72,000.00	Seguridad Alimentaria
92	Dotación de semillas mejorada de granos básicos	Silal	165,000.00		x	x	x	x	x	16,500.00	16,500.00	132,000.00	Seguridad Alimentaria
93	Dotación de equipo agrícola:												
	· Palas,												
	· Piochas,	Silal	66,000.00		x		x		x				
	· Picos,												

	· Limas									6,600.00	6,600.00	52,800.00	Seguridad Alimentaria
	· Machetes,												
	· Azadones,												
	· Barra y												
	· Otro)												
94	Capacitación a los agricultores y ganaderos	Twimawala	150,000.00		x		x		x	15,000.00	15,000.00	120,000.00	Seguridad Alimentaria
95	Dotación de semillas mejorada de granos básicos	Twimawala	800,000.00		x	x	x	x	x	80,000.00	80,000.00	640,000.00	Seguridad Alimentaria
96	Dotación de equipo agrícola:												
	· Palas,												
	· Piochas,												
	· Picos,												
	· Limas	Twimawala	96,000.00		x		x		x	9,600.00	9,600.00	76,800.00	Seguridad Alimentaria
	· Machetes,												
	· Azadones,												
	· Barra y												
	· Otro)												
97	Capacitación a los agricultores y ganaderos	Yamanta	150,000.00		x		x		x	15,000.00	15,000.00	120,000.00	Seguridad Alimentaria
98	Dotación de semillas mejorada de granos básicos	Yamanta	2,575,000.00		x	x	x	x	x	257,500.00	257,500.00	2,060,000.00	Seguridad Alimentaria
99	Dotación de equipo agrícola:												Seguridad Alimentaria
	· Palas,												
	· Piochas,												
	· Picos,												
	· Limas	Yamanta	1,050,000.00		x		x		x	105,000.00	105,000.00	840,000.00	Seguridad Alimentaria
	· Machetes,												
	· Azadones,												
	· Barra y												
	· Otro)												
100	Capacitación a los agricultores y ganaderos	Ujumbila	150,000.00		x		x		x	15,000.00	15,000.00	120,000.00	Seguridad Alimentaria
101	Dotación de semillas mejorada de granos básicos	Ujumbila	2,850,000.00		x	x	x	x	x	285,000.00	285,000.00	2,280,000.00	Seguridad Alimentaria

102	<i>Dotación de equipo agrícola:</i>												
	· <i>Palas,</i>												
	· <i>Piochas,</i>												
	· <i>Picos,</i>												
	· <i>Limas</i>	<i>Ujumbila</i>	<i>1,026,000.00</i>		x		x		x	<i>102,600.00</i>	<i>102,600.00</i>	<i>820,800.00</i>	<i>Seguridad Alimentaria</i>
	· <i>Machetes,</i>												
	· <i>Azadones,</i>												
	· <i>Barra y</i>												
	· <i>Otro)</i>												
103	<i>Capacitación a los agricultores y ganaderos</i>	<i>lbath</i>	<i>30,000.00</i>		x		x		x	<i>3,000.00</i>	<i>3,000.00</i>	<i>24,000.00</i>	<i>Seguridad Alimentaria</i>
104	<i>Dotación de semillas mejorada de granos básicos</i>	<i>lbath</i>	<i>350,000.00</i>		x	x	x	x	x	<i>35,000.00</i>	<i>35,000.00</i>	<i>280,000.00</i>	<i>Seguridad Alimentaria</i>
105	<i>Dotación de equipo agrícola:</i>												
	· <i>Palas,</i>												
	· <i>Piochas,</i>												
	· <i>Picos,</i>												
	· <i>Limas</i>	<i>lbath</i>	<i>126,000.00</i>		x		x		x	<i>12,600.00</i>	<i>12,600.00</i>	<i>100,800.00</i>	<i>Seguridad Alimentaria</i>
	· <i>Machetes,</i>												
	· <i>Azadones,</i>												
	· <i>Barra y</i>												
	· <i>Otro)</i>												
106	<i>Capacitación a los agricultores y ganaderos</i>	<i>Campo Verde</i>	<i>30,000.00</i>		x		x		x	<i>3,000.00</i>	<i>3,000.00</i>	<i>24,000.00</i>	<i>Seguridad Alimentaria</i>
107	<i>Dotación de semillas mejorada de granos básicos</i>	<i>Campo Verde</i>	<i>350,000.00</i>		x	x	x	x	x	<i>35,000.00</i>	<i>35,000.00</i>	<i>280,000.00</i>	<i>Seguridad Alimentaria</i>
108	<i>Dotación de equipo agrícola:</i>												
	· <i>Palas,</i>												
	· <i>Piochas,</i>												
	· <i>Picos,</i>												
	· <i>Limas</i>	<i>Campo Verde</i>	<i>126,000.00</i>		x		x		x	<i>12,600.00</i>	<i>12,600.00</i>	<i>100,800.00</i>	<i>Seguridad Alimentaria</i>
	· <i>Machetes,</i>												
	· <i>Azadones,</i>												
	· <i>Barra y</i>												

	· Otro)												
109	Capacitación a los agricultores y ganaderos	Texas	5,000.00		x		x		x	500.00	500.00	4,000.00	Seguridad Alimentaria
110	Dotación de semillas mejorada de granos básicos	Texas	50,000.00		x	x	x	x	x	5,000.00	5,000.00	40,000.00	Seguridad Alimentaria
111	Dotación de equipo agrícola:												
	· Palas,												
	· Piochas,												
	· Picos,												
	· Limas	Texas	18,000.00		x		x		x	1,800.00	1,800.00	14,400.00	Seguridad Alimentaria
	· Machetes,												
	· Azadones,												
	· Barra y												
	· Otro)												
112	Capacitación a los agricultores y ganaderos	Uji Central	150,000.00		x		x		x	15,000.00	15,000.00	120,000.00	Seguridad Alimentaria
113	Dotación de semillas mejorada de granos básicos	Uji Central	5,825,000.00		x	x	x	x	x	582,500.00	582,500.00	4,660,000.00	Seguridad Alimentaria
114	Dotación de equipo agrícola:												
	· Palas,												
	· Piochas,												
	· Picos,												
	· Limas	Uji Central	2,097,000.00		x		x		x	209,700.00	209,700.00	1,677,600.00	Seguridad Alimentaria
	· Machetes,												
	· Azadones,												
	· Barra y												
	· Otro)												
115	Capacitación a los agricultores y ganaderos	Uji Landin	30,000.00		x		x		x	3,000.00	3,000.00	24,000.00	Seguridad Alimentaria
116	Dotación de semillas mejorada de granos básicos	Uji Landin	405,000.00		x	x	x	x	x	40,500.00	40,500.00	324,000.00	Seguridad Alimentaria
117	Dotación de equipo agrícola:												
	· Palas,												
	· Piochas,	Uji Landin	243,000.00		x		x		x				
	· Picos,												

	· Limas									24,300.00	24,300.00	194,400.00	Seguridad Alimentaria
	· Machetes,												
	· Azadones,												
	· Barra y												
	· Otro)												
118	Capacitación a los agricultores y ganaderos	Puswaya	150,000.00		x		x		x	15,000.00	15,000.00	120,000.00	Seguridad Alimentaria
119	Dotación de semillas mejorada de granos básicos	Puswaya	2,750,000.00		x	x	x	x	x	275,000.00	275,000.00	2,200,000.00	Seguridad Alimentaria
120	Dotación de equipo agrícola:												
	· Palas,												
	· Piochas,												
	· Picos,												
	· Limas	Puswaya	990,000.00		x		x		x	99,000.00	99,000.00	792,000.00	Seguridad Alimentaria
	· Machetes,												
	· Azadones,												
	· Barra y												
	· Otro)												
121	Capacitación a los agricultores y ganaderos	Kaski	30,000.00		x		x		x	3,000.00	3,000.00	24,000.00	Seguridad Alimentaria
122	Dotación de semillas mejorada de granos básicos	Kaski	750,000.00		x	x	x	x	x	75,000.00	75,000.00	600,000.00	Seguridad Alimentaria
123	Dotación de equipo agrícola:												
	· Palas,												
	· Piochas,												
	· Picos,												
	· Limas	Kaski	270,000.00		x		x		x	27,000.00	27,000.00	216,000.00	Seguridad Alimentaria
	· Machetes,												
	· Azadones,												
	· Barra y												
	· Otro)												
124	Capacitación a los agricultores y ganaderos	Yahurabila	150,000.00		x		x		x	15,000.00	15,000.00	120,000.00	Seguridad Alimentaria
125	Dotación de semillas mejorada de granos básicos	Yahurabila	5,500,000.00		x	x	x	x	x	550,000.00	550,000.00	4,400,000.00	Seguridad Alimentaria

126	<i>Dotación de equipo agrícola:</i>												
	· <i>Palas,</i>												
	· <i>Piochas,</i>												
	· <i>Picos,</i>												
	· <i>Limas</i>	<i>Yahurabila</i>	<i>2,000,000.00</i>		<i>x</i>		<i>x</i>			<i>200,000.00</i>	<i>200,000.00</i>	<i>1,600,000.00</i>	<i>Seguridad Alimentaria</i>
	· <i>Machetes,</i>												
	· <i>Azadones,</i>												
	· <i>Barra y</i>												
	· <i>Otro)</i>												
127	<i>Capacitación a los agricultores y ganaderos</i>	<i>Ratlaya</i>	<i>90,000.00</i>		<i>x</i>		<i>x</i>		<i>x</i>	<i>9,000.00</i>	<i>9,000.00</i>	<i>72,000.00</i>	<i>Seguridad Alimentaria</i>
128	<i>Dotación de semillas mejorada de granos básicos</i>	<i>Ratlaya</i>	<i>1,250,000.00</i>		<i>x</i>	<i>x</i>	<i>x</i>	<i>x</i>	<i>x</i>	<i>125,000.00</i>	<i>125,000.00</i>	<i>1,000,000.00</i>	<i>Seguridad Alimentaria</i>
129	<i>Dotación de equipo agrícola:</i>												
	· <i>Palas,</i>												
	· <i>Piochas,</i>												
	· <i>Picos,</i>												
	· <i>Limas</i>	<i>Ratlaya</i>	<i>450,000.00</i>		<i>x</i>		<i>x</i>		<i>x</i>	<i>45,000.00</i>	<i>45,000.00</i>	<i>360,000.00</i>	<i>Seguridad Alimentaria</i>
	· <i>Machetes,</i>												
	· <i>Azadones,</i>												
	· <i>Barra y</i>												
	· <i>Otro)</i>												
130	<i>Capacitación a los agricultores y ganaderos</i>	<i>Krata</i>	<i>300,000.00</i>		<i>x</i>		<i>x</i>		<i>x</i>	<i>30,000.00</i>	<i>30,000.00</i>	<i>240,000.00</i>	<i>Seguridad Alimentaria</i>
131	<i>Dotación de semillas mejorada de granos básicos</i>	<i>Krata</i>	<i>7,500,000.00</i>		<i>x</i>	<i>x</i>	<i>x</i>	<i>x</i>	<i>x</i>	<i>750,000.00</i>	<i>750,000.00</i>	<i>6,000,000.00</i>	<i>Seguridad Alimentaria</i>
132	<i>Dotación de equipo agrícola:</i>												
	· <i>Palas,</i>												
	· <i>Piochas,</i>												
	· <i>Picos,</i>												
	· <i>Limas</i>	<i>Krata</i>	<i>2,700,000.00</i>		<i>x</i>		<i>x</i>		<i>x</i>	<i>270,000.00</i>	<i>270,000.00</i>	<i>2,160,000.00</i>	<i>Seguridad Alimentaria</i>
	· <i>Machetes,</i>												
	· <i>Azadones,</i>												
	· <i>Barra y</i>												

	· Otro)												
133	Capacitación a los agricultores y ganaderos	Nueva Jerusalem	90,000.00		x		x		x	9,000.00	9,000.00	72,000.00	Seguridad Alimentaria
134	Dotación de semillas mejorada de granos básicos	Nueva Jerusalem	1,300,000.00		x	x	x	x	x	130,000.00	130,000.00	1,040,000.00	Seguridad Alimentaria
135	Dotación de equipo agrícola:	Nueva Jerusalem	468,000.00		x		x		x	46,800.00	46,800.00	374,400.00	Seguridad Alimentaria
	· Palas,												
	· Piochas,												
	· Picos,												
	· Limas												
	· Machetes,												
	· Azadones,												
	· Barra y												
	· Otro)												

Proyectos de Infraestructura Social Priorizados por cada Zona y Ejes Temáticos

Municipalidad de Puerto Lempira, Departamento de Gracias a Dios

(208) Proyectos

ZONA: 2													
Prioridad	Nombre del Proyecto	Ubicación	Costo Total en Lempiras	Años de Ejecución						Financiamiento			Eje Temático
				20	21	22	23	24	25	Comunitario	Municipal	Externo	
1	Construcción de un Laboratorio Equipado	Tikuabila	555,556.01		x	x	x	x	x	55,555.60	55,555.60	444,444.81	Salud y Nutricion
2	Construcción de un Laboratorio Equipado	Cocodakra	555,556.01		x	x	x	x	x	55,555.60	55,555.60	444,444.81	Salud y Nutricion
3	Construcción de un Laboratorio Equipado	Kiankan	555,556.01		x	x	x	x	x	55,555.60	55,555.60	444,444.81	Salud y Nutricion
4	Construcción de un Laboratorio Equipado	Tailibila	555,556.01		x	x	x	x	x	55,555.60	55,555.60	444,444.81	Salud y Nutricion
5	Construcción de un Laboratorio Equipado	Wasita	555,556.01		x	x	x	x	x	55,555.60	55,555.60	444,444.81	Salud y Nutricion
6	Construcción de un Laboratorio Equipado	Cocal	555,556.01		x	x	x	x	x	55,555.60	55,555.60	444,444.81	Salud y Nutricion
7	Construcción de un Laboratorio Equipado	Dapat	555,556.01		x	x	x	x	x	55,555.60	55,555.60	444,444.81	Salud y Nutricion
8	Construcción de un Laboratorio Equipado	Alabar	555,556.01		x	x	x	x	x	55,555.60	55,555.60	444,444.81	Salud y Nutricion
9	Construcción de centro de salud	Prumnitara	5,000,000.00		x	x	x	x	x	500,000.00	500,000.00	4,000,000.00	Salud y Nutricion

10	Construcción de un Laboratorio Equipado	Kaski Almuk	555,556.01		x	x	x	x	x	55,555.60	55,555.60	444,444.81	Salud y Nutricion
11	Construccion de Centro de Salud	Sruji	1,500,000.00		x	x	x	x	x	150,000.00	150,000.00	1,200,000.00	Salud y Nutricion
12	Construccion de Centro de Salud	Kanku	3,000,000.00		x	x	x	x	x	300,000.00	300,000.00	2,400,000.00	Salud y Nutricion
13	Construccion de Centro de Salud	Silal	1,200,000.00		x	x	x	x	x	120,000.00	120,000.00	960,000.00	Salud y Nutricion
14	Construccion de Centro de Salud	Twimawala	3,000,000.00		x	x	x	x	x	300,000.00	300,000.00	2,400,000.00	Salud y Nutricion
15	Construccion de Centro de Salud	Yamanta	3,000,000.00		x	x	x	x	x	300,000.00	300,000.00	2,400,000.00	Salud y Nutricion
16	Construccion de Centro de Salud	Ujumbila	3,000,000.00		x	x	x	x	x	300,000.00	300,000.00	2,400,000.00	Salud y Nutricion
17	Construccion de Centro de Salud	Ibath	3,000,000.00		x	x	x	x	x	300,000.00	300,000.00	2,400,000.00	Salud y Nutricion
18	Construccion de Centro de Salud	Campo Verde	3,000,000.00		x	x	x	x	x	300,000.00	300,000.00	2,400,000.00	Salud y Nutricion
19	Construccion de Centro de Salud	Texas	3,000,000.00		x	x	x	x	x	300,000.00	300,000.00	2,400,000.00	Salud y Nutricion
20	Construccion de Centro de Salud	Uji Central	3,000,000.00		x	x	x	x	x	300,000.00	300,000.00	2,400,000.00	Salud y Nutricion
21	Construccion de Centro de Salud	Uji Landin	3,000,000.00		x	x	x	x	x	300,000.00	300,000.00	2,400,000.00	Salud y Nutricion
22	Construccion de Centro de Salud	Puswaya	3,000,000.00		x	x	x	x	x	300,000.00	300,000.00	2,400,000.00	Salud y Nutricion
23	Construccion de Centro de Salud	Kaski	3,000,000.00		x	x	x	x	x	300,000.00	300,000.00	2,400,000.00	Salud y Nutricion
24	Construccion de Centro de Salud	Yahurabila	3,000,000.00		x	x	x	x	x	300,000.00	300,000.00	2,400,000.00	Salud y Nutricion
25	Construccion de Centro de Salud	Ratlaya	3,000,000.00		x	x	x	x	x	300,000.00	300,000.00	2,400,000.00	Salud y Nutricion
26	Construccion de Centro de Salud	Krata	3,000,000.00		x	x	x	x	x	300,000.00	300,000.00	2,400,000.00	Salud y Nutricion
27	Construccion de Centro de Salud	Nueva Jerusalem	3,000,000.00		x	x	x	x	x	300,000.00	300,000.00	2,400,000.00	Salud y Nutricion
28	Construccion de Centro de Salud	Tikuabila	3,000,000.00		x	x	x	x	x	300,000.00	300,000.00	2,400,000.00	Salud y Nutricion
29	Construccion de Centro de Salud	Cocodakra	3,000,000.00		x	x	x	x	x	300,000.00	300,000.00	2,400,000.00	Salud y Nutricion
30	Construccion de Centro de Salud	Kiankan	3,000,000.00		x	x	x	x	x	300,000.00	300,000.00	2,400,000.00	Salud y Nutricion
31	Construccion de Centro de Salud	Tailibila	3,000,000.00		x	x	x	x	x	300,000.00	300,000.00	2,400,000.00	Salud y Nutricion

32	Construccion de Centro de Salud	Wasita	3,000,000.00		x	x	x	x	x	300,000.00	300,000.00	2,400,000.00	Salud y Nutricion
33	Construccion de Centro de Salud	Cocal	3,000,000.00		x	x	x	x	x	300,000.00	300,000.00	2,400,000.00	Salud y Nutricion
34	Construccion de Centro de Salud	Dapat	3,000,000.00		x	x	x	x	x	300,000.00	300,000.00	2,400,000.00	Salud y Nutricion
35	Construccion de Centro de Salud	Alabar	3,000,000.00		x	x	x	x	x	300,000.00	300,000.00	2,400,000.00	Salud y Nutricion
36	Construccion de Centro de Salud	Prumnitara	3,000,000.00		x	x	x	x	x	300,000.00	300,000.00	2,400,000.00	Salud y Nutricion
37	Construccion de Centro de Salud	Kaski Almuk	3,000,000.00		x	x	x	x	x	300,000.00	300,000.00	2,400,000.00	Salud y Nutricion
38	Construccion de Centro de Salud	Sruji	3,000,000.00		x	x	x	x	x	300,000.00	300,000.00	2,400,000.00	Salud y Nutricion
39	Construccion de Centro de Salud	Kanku	3,000,000.00		x	x	x	x	x	300,000.00	300,000.00	2,400,000.00	Salud y Nutricion
40	Construccion de Centro de Salud	Silal	3,000,000.00		x	x	x	x	x	300,000.00	300,000.00	2,400,000.00	Salud y Nutricion
41	Construccion de Centro de Salud	Twimawala	3,000,000.00		x	x	x	x	x	300,000.00	300,000.00	2,400,000.00	Salud y Nutricion
42	Construccion de Centro de Salud	Yamanta	3,000,000.00		x	x	x	x	x	300,000.00	300,000.00	2,400,000.00	Salud y Nutricion
43	Construccion de Centro de Salud	Ujumbila	3,000,000.00		x	x	x	x	x	300,000.00	300,000.00	2,400,000.00	Salud y Nutricion
44	Construccion de Centro de Salud	Ibath	3,000,000.00		x	x	x	x	x	300,000.00	300,000.00	2,400,000.00	Salud y Nutricion
45	Construccion de Centro de Salud	Campo Verde	3,000,000.00		x	x	x	x	x	300,000.00	300,000.00	2,400,000.00	Salud y Nutricion
46	Construccion de Centro de Salud	Texas	3,000,000.00		x	x	x	x	x	300,000.00	300,000.00	2,400,000.00	Salud y Nutricion
47	Construccion de Centro de Salud	Uji Central	3,000,000.00		x	x	x	x	x	300,000.00	300,000.00	2,400,000.00	Salud y Nutricion
48	Construccion de Centro de Salud	Uji Landin	3,000,000.00		x	x	x	x	x	300,000.00	300,000.00	2,400,000.00	Salud y Nutricion
49	Construccion de Centro de Salud	Puswaya	3,000,000.00		x	x	x	x	x	300,000.00	300,000.00	2,400,000.00	Salud y Nutricion
50	Construccion de Centro de Salud	Kaski	3,000,000.00		x	x	x	x	x	300,000.00	300,000.00	2,400,000.00	Salud y Nutricion
51	Construccion de Centro de Salud	Yahurabila	3,000,000.00		x	x	x	x	x	300,000.00	300,000.00	2,400,000.00	Salud y Nutricion
52	Construccion de Centro de Salud	Ratlaya	3,000,000.00		x	x	x	x	x	300,000.00	300,000.00	2,400,000.00	Salud y Nutricion
53	Construccion de Centro de Salud	Krata	3,000,000.00		x	x	x	x	x	300,000.00	300,000.00	2,400,000.00	Salud y Nutricion

54	Construccion de Centro de Salud	Nueva Jerusalem	3,000,000.00		x	x	x	x	x	300,000.00	300,000.00	2,400,000.00	Salud y Nutricion
55	Construcción de la escuela	Tikuabila	2,000,000.00		x	x	x	x	x	200,000.00	200,000.00	1,600,000.00	Educacion
56	Construcción de jardín de niños	Tikuabila	1,000,000.00		x	x	x	x	x	100,000.00	100,000.00	800,000.00	Educacion
57	Construcción de la escuela	Cocodakra	2,000,000.00		x	x	x	x	x	200,000.00	200,000.00	1,600,000.00	Educacion
58	Construcción de jardín de niños	Cocodakra	1,000,000.00		x	x	x	x	x	100,000.00	100,000.00	800,000.00	Educacion
59	Construcción de la escuela	Kianka	2,000,000.00		x	x	x	x	x	200,000.00	200,000.00	1,600,000.00	Educacion
60	Construcción de jardín de niños	Kianka	1,000,000.00		x	x	x	x	x	100,000.00	100,000.00	800,000.00	Educacion
61	Construcción de la escuela	Tailibila	2,000,000.00		x	x	x	x	x	200,000.00	200,000.00	1,600,000.00	Educacion
62	Construcción de jardín de niños	Tailibila	1,000,000.00		x	x	x	x	x	100,000.00	100,000.00	800,000.00	Educacion
63	Construcción de la escuela	Wasita	2,000,000.00		x	x	x	x	x	200,000.00	200,000.00	1,600,000.00	Educacion
64	Construcción de jardín de niños	Wasita	1,000,000.00		x	x	x	x	x	100,000.00	100,000.00	800,000.00	Educacion
65	Construcción de la escuela	Cocal	2,000,000.00		x	x	x	x	x	200,000.00	200,000.00	1,600,000.00	Educacion
66	Construcción de jardín de niños	Cocal	1,000,000.00		x	x	x	x	x	100,000.00	100,000.00	800,000.00	Educacion
67	Construcción de la escuela	Dapat	2,000,000.00		x	x	x	x	x	200,000.00	200,000.00	1,600,000.00	Educacion
68	Construcción de jardín de niños	Dapat	1,000,000.00		x	x	x	x	x	100,000.00	100,000.00	800,000.00	Educacion
69	Construcción de la escuela	Alabar	2,000,000.00		x	x	x	x	x	200,000.00	200,000.00	1,600,000.00	Educacion
70	Construcción de jardín de niños	Alabar	1,000,000.00		x	x	x	x	x	100,000.00	100,000.00	800,000.00	Educacion
71	Construcción de la escuela	Prumnitara	2,000,000.00		x	x	x	x	x	200,000.00	200,000.00	1,600,000.00	Educacion
72	Construcción de jardín de niños	Prumnitara	1,000,000.00		x	x	x	x	x	100,000.00	100,000.00	800,000.00	Educacion
73	Construcción de la escuela	Kaski Almuk	500,000.00		x	x	x	x	x	50,000.00	50,000.00	400,000.00	Educacion
74	Construcción de jardín de niños	Kaski Almuk	200,000.00		x	x	x	x	x	20,000.00	20,000.00	160,000.00	Educacion
75	Reconstrucción de Escuela	Sruji	500,000.00		x	x	x	x	x	50,000.00	50,000.00	400,000.00	Educacion
76	Construcción de jardín de niños	Sruji	1,000,000.00		x	x	x	x	x	100,000.00	100,000.00	800,000.00	Educacion
77	Reconstrucción de la escuela Pompilio Ortega	Kanku	500,000.00		x	x	x	x	x	50,000.00	50,000.00	400,000.00	Educacion
78	Construcción de jardín de niños	Kanku	1,000,000.00		x	x	x	x	x	100,000.00	100,000.00	800,000.00	Educacion
79	Construcción de la escuela	Silal	1,000,000.00		x	x	x	x	x	100,000.00	100,000.00	800,000.00	Educacion

80	Construcción de jardín de niños	Silal	500,000.00		x	x	x	x	x	50,000.00	50,000.00	400,000.00	Educacion
81	Construcción de una escuela de 6 aulas	Twimawala	1,500,000.00		x	x	x	x	x	150,000.00	150,000.00	1,200,000.00	Educacion
82	Construcción de jardín de niños	Twimawala	1,000,000.00		x	x	x	x	x	100,000.00	100,000.00	800,000.00	Educacion
83	Reconstrucción del CEB-SAT	Yamanta	500,000.00		x	x	x	x	x	50,000.00	50,000.00	400,000.00	Educacion
84	Construcción de jardín de niños	Yamanta	1,000,000.00		x	x	x	x	x	100,000.00	100,000.00	800,000.00	Educacion
85	Construcción de Escuela	Ujumbila	1,000,000.00		x	x	x	x	x	100,000.00	100,000.00	800,000.00	Educacion
86	Construcción de jardín de niños	Ujumbila	500,000.00		x	x	x	x	x	50,000.00	50,000.00	400,000.00	Educacion
87	Construcción de Escuela	Ibath	1,000,000.00		x	x	x	x	x	100,000.00	100,000.00	800,000.00	Educacion
88	Construcción de jardín de niños	Ibath	500,000.00		x	x	x	x	x	50,000.00	50,000.00	400,000.00	Educacion
89	Construcción de Escuela	Campo Verde	1,000,000.00		x	x	x	x	x	100,000.00	100,000.00	800,000.00	Educacion
90	Construcción de jardín de niños	Campo Verde	500,000.00		x	x	x	x	x	50,000.00	50,000.00	400,000.00	Educacion
91	Construcción de Escuela	Texas	1,000,000.00		x	x	x	x	x	100,000.00	100,000.00	800,000.00	Educacion
92	Construcción de jardín de niños	Texas	500,000.00		x	x	x	x	x	50,000.00	50,000.00	400,000.00	Educacion
93	Construcción de Escuela	Uji Central	1,000,000.00		x	x	x	x	x	100,000.00	100,000.00	800,000.00	Educacion
94	Construcción de jardín de niños	Uji Central	500,000.00		x	x	x	x	x	50,000.00	50,000.00	400,000.00	Educacion
95	Construcción de Escuela	Uji Landin	1,000,000.00		x	x	x	x	x	100,000.00	100,000.00	800,000.00	Educacion
96	Construcción de jardín de niños	Uji Landin	500,000.00		x	x	x	x	x	50,000.00	50,000.00	400,000.00	Educacion
97	Construcción de Escuela	Puswaya	1,000,000.00		x	x	x	x	x	100,000.00	100,000.00	800,000.00	Educacion
98	Construcción de jardín de niños	Puswaya	500,000.00		x	x	x	x	x	50,000.00	50,000.00	400,000.00	Educacion
99	Construcción de Escuela	Kaski	1,000,000.00		x	x	x	x	x	100,000.00	100,000.00	800,000.00	Educacion
100	Construcción de jardín de niños	Kaski	500,000.00		x	x	x	x	x	50,000.00	50,000.00	400,000.00	Educacion
101	Construcción de Escuela	Yahurabila	1,000,000.00		x	x	x	x	x	100,000.00	100,000.00	800,000.00	Educacion
102	Construcción de jardín de niños	Yahurabila	500,000.00		x	x	x	x	x	50,000.00	50,000.00	400,000.00	Educacion
103	Construcción de Escuela	Ratlaya	1,000,000.00		x	x	x	x	x	100,000.00	100,000.00	800,000.00	Educacion
104	Construcción de jardín de niños	Ratlaya	500,000.00		x	x	x	x	x	50,000.00	50,000.00	400,000.00	Educacion
105	Construcción de Escuela	Krata	1,000,000.00		x	x	x	x	x	100,000.00	100,000.00	800,000.00	Educacion

106	Construcción de jardín de niños	Krata	500,000.00		x	x	x	x	x	50,000.00	50,000.00	400,000.00	Educacion
107	Construcción de Escuela	Nueva Jerusalen	1,000,000.00		x	x	x	x	x	100,000.00	100,000.00	800,000.00	Educacion
108	Construcción de jardín de niños	Nueva Jerusalen	500,000.00		x	x	x	x	x	50,000.00	50,000.00	400,000.00	Educacion
109	Construcción de un rastro municipal	Tikuabila	166,667.00		x	x	x			16,666.70	16,666.70	133,333.60	Agua y Saneamiento
110	Construcción de un rastro municipal	Cocodakra	166,667.00		x	x	x			16,666.70	16,666.70	133,333.60	Agua y Saneamiento
111	Construcción de un rastro municipal	Kiankan	166,667.00		x	x	x			16,666.70	16,666.70	133,333.60	Agua y Saneamiento
112	Construcción de un rastro municipal	Tailibila	166,667.00		x	x	x			16,666.70	16,666.70	133,333.60	Agua y Saneamiento
113	Construcción de un rastro municipal	Wasita	166,667.00		x	x	x			16,666.70	16,666.70	133,333.60	Agua y Saneamiento
114	Construcción de un rastro municipal	Cocal	166,667.00		x	x	x			16,666.70	16,666.70	133,333.60	Agua y Saneamiento
115	Construcción de un rastro municipal	Dapat	166,667.00		x	x	x			16,666.70	16,666.70	133,333.60	Agua y Saneamiento
116	Construcción de un rastro municipal	Alabar	166,667.00		x	x	x			16,666.70	16,666.70	133,333.60	Agua y Saneamiento
117	Construcción de un rastro municipal	Prumnitara	500,000.00		x	x	x			50,000.00	50,000.00	400,000.00	Agua y Saneamiento
118	Construcción de un rastro municipal	Kaski Almuk	166,667.00		x	x	x			16,666.70	16,666.70	133,333.60	Agua y Saneamiento
119	Construcción de un rastro municipal	Sruji	500,000.00		x	x	x			50,000.00	50,000.00	400,000.00	Agua y Saneamiento
120	Construcción de un rastro municipal	Kanku	500,000.00		x	x	x			50,000.00	50,000.00	400,000.00	Agua y Saneamiento
121	Construcción de un rastro municipal	Yamanta	500,000.00		x	x	x			50,000.00	50,000.00	400,000.00	Agua y Saneamiento
122	Construcción de un rastro municipal	Ujumbila	500,000.00		x	x	x			50,000.00	50,000.00	400,000.00	Agua y Saneamiento
123	Construcción de un rastro municipal	Uji Central	500,000.00		x	x	x			50,000.00	50,000.00	400,000.00	Agua y Saneamiento
124	Construcción de un rastro municipal	Puswaya	500,000.00		x	x	x			50,000.00	50,000.00	400,000.00	Agua y Saneamiento
125	Construcción de un rastro municipal	Yahurabila	500,000.00		x	x	x			50,000.00	50,000.00	400,000.00	Agua y Saneamiento
126	Construcción de un rastro municipal	Krata	500,000.00		x	x	x			50,000.00	50,000.00	400,000.00	Agua y Saneamiento
127	Construcción de un rastro municipal	Nueva Jerusalen	500,000.00		x	x	x			50,000.00	50,000.00	400,000.00	Agua y Saneamiento

128	Urbanización de la comunidad	Tikuabila	1,250,000.00		x	x	x	x	x	125,000.00	125,000.00	1,000,000.00	Infraestructura
129	Proyecto de Electrificación de la comunidad	Tikuabila	1,875,000.00		x	x	x	x	x	187,500.00	187,500.00	1,500,000.00	Infraestructura
130	Pavimentación de 21 kilómetros de Carretera y Avenidas de la comunidad.	Tikuabila	13,125,000.00		x	x	x	x	x	1,312,500.00	1,312,500.00	10,500,000.00	Infraestructura
131	Urbanización de la comunidad	Cocodakra	1,250,000.00		x	x	x	x	x	125,000.00	125,000.00	1,000,000.00	Infraestructura
132	Proyecto de Electrificación de la comunidad	Cocodakra	1,875,000.00		x	x	x	x	x	187,500.00	187,500.00	1,500,000.00	Infraestructura
133	Pavimentación de 21 kilómetros de Carretera y Avenidas de la comunidad.	Cocodakra	13,125,000.00		x	x	x	x	x	1,312,500.00	1,312,500.00	10,500,000.00	Infraestructura
134	Urbanización de la comunidad	Kiankan	1,250,000.00		x	x	x	x	x	125,000.00	125,000.00	1,000,000.00	Infraestructura
135	Proyecto de Electrificación de la comunidad	Kiankan	1,875,000.00		x	x	x	x	x	187,500.00	187,500.00	1,500,000.00	Infraestructura
136	Pavimentación de 21 kilómetros de Carretera y Avenidas de la comunidad.	Kiankan	13,125,000.00		x	x	x	x	x	1,312,500.00	1,312,500.00	10,500,000.00	Infraestructura
137	Urbanización de la comunidad	Tailibila	1,250,000.00		x	x	x	x	x	125,000.00	125,000.00	1,000,000.00	Infraestructura
138	Proyecto de Electrificación de la comunidad	Tailibila	1,875,000.00		x	x	x	x	x	187,500.00	187,500.00	1,500,000.00	Infraestructura
139	Pavimentación de 21 kilómetros de Carretera y Avenidas de la comunidad.	Tailibila	13,125,000.00		x	x	x	x	x	1,312,500.00	1,312,500.00	10,500,000.00	Infraestructura
140	Urbanización de la comunidad	Wasita	1,250,000.00		x	x	x	x	x	125,000.00	125,000.00	1,000,000.00	Infraestructura
141	Proyecto de Electrificación de la comunidad	Wasita	1,875,000.00		x	x	x	x	x	187,500.00	187,500.00	1,500,000.00	Infraestructura
142	Pavimentación de 21 kilómetros de Carretera y Avenidas de la comunidad.	Wasita	13,125,000.00		x	x	x	x	x	1,312,500.00	1,312,500.00	10,500,000.00	Infraestructura
143	Urbanización de la comunidad	Cocal	1,250,000.00		x	x	x	x	x	125,000.00	125,000.00	1,000,000.00	Infraestructura
144	Proyecto de Electrificación de la comunidad	Cocal	1,875,000.00		x	x	x	x	x	187,500.00	187,500.00	1,500,000.00	Infraestructura
145	Pavimentación de 21 kilómetros de Carretera y Avenidas de la comunidad.	Cocal	13,125,000.00		x	x	x	x	x	1,312,500.00	1,312,500.00	10,500,000.00	Infraestructura
146	Urbanización de la comunidad	Dapat	1,250,000.00		x	x	x	x	x	125,000.00	125,000.00	1,000,000.00	Infraestructura
147	Proyecto de Electrificación de la comunidad	Dapat	1,875,000.00		x	x	x	x	x	187,500.00	187,500.00	1,500,000.00	Infraestructura
148	Pavimentación de 21 kilómetros de Carretera y Avenidas de la comunidad.	Dapat	13,125,000.00		x	x	x	x	x	1,312,500.00	1,312,500.00	10,500,000.00	Infraestructura

149	Urbanización de la comunidad	Alabar	1,250,000.00		x	x	x	x	x	125,000.00	125,000.00	1,000,000.00	Infraestructura
150	Proyecto de Electrificación de la comunidad	Alabar	1,875,000.00		x	x	x	x	x	187,500.00	187,500.00	1,500,000.00	Infraestructura
151	Pavimentación de 10 kilómetros de Carretera y Avenidas de la comunidad.	Alabar	13,125,000.00		x	x	x	x	x	1,312,500.00	1,312,500.00	10,500,000.00	Infraestructura
152	Urbanización de la comunidad	Prumnitara	3,000,000.00		x	x	x	x	x	300,000.00	300,000.00	2,400,000.00	Infraestructura
153	Proyecto de Electrificación de la comunidad, con paneles solares	Prumnitara	2,750,000.00		x	x	x	x	x	275,000.00	275,000.00	2,200,000.00	Infraestructura
154	Construcción de muelle municipal	Prumnitara	200,000.00		x	x	x	x	x	20,000.00	20,000.00	160,000.00	Infraestructura
155	Urbanización de la comunidad	Kaski Almuk	1,000,000.00		x	x	x	x	x	100,000.00	100,000.00	800,000.00	Infraestructura
156	Proyecto de Electrificación de la comunidad, con paneles solares	Kaski Almuk	200,000.00		x	x	x	x	x	20,000.00	20,000.00	160,000.00	Infraestructura
157	Construcción de muelle municipal	Kaski Almuk	500,000.00		x	x	x	x	x	50,000.00	50,000.00	400,000.00	Infraestructura
158	Construcción de carretera hacia Kaukira	Sruji	2,000,000.00		x	x	x	x	x	200,000.00	200,000.00	1,600,000.00	Infraestructura
159	Proyecto de Electrificación de la comunidad	Sruji	720,000.00		x	x	x	x	x	72,000.00	72,000.00	576,000.00	Infraestructura
160	Construcción de centro comunitario y centro de albergue.	Sruji	1,000,000.00		x	x	x	x	x	100,000.00	100,000.00	800,000.00	Infraestructura
161	Dragado del canal de Kanku	Kanku	2,000,000.00		x	x	x	x	x	200,000.00	200,000.00	1,600,000.00	Infraestructura
162	Construcción de 3 puentes en la comunidad	Kanku	1,000,000.00		x	x	x	x	x	100,000.00	100,000.00	800,000.00	Infraestructura
163	Proyecto de Electrificación de la comunidad, por medio de paneles solares	Kanku	3,240,000.00		x	x	x	x	x	324,000.00	324,000.00	2,592,000.00	Infraestructura
164	Construcción de lomo de caballo se Silal a la comunidad de Kanku	Silal	1,500,000.00		x	x	x	x	x	150,000.00	150,000.00	1,200,000.00	Infraestructura
165	Construcción de lomo de caballo se Silal a la comunidad de Yamanta	Silal	1,500,000.00		x	x	x	x	x	150,000.00	150,000.00	1,200,000.00	Infraestructura
166	Proyecto de Electrificación de la comunidad, por medio de paneles solares	Silal	330,000.00		x	x	x	x	x	33,000.00	33,000.00	264,000.00	Infraestructura
167	Construcción de carretera desde Twimawala hasta Kaukira.	Twimawala	3,000,000.00		x	x	x	x	x	300,000.00	300,000.00	2,400,000.00	Infraestructura

168	Construcción de un lomo de caballo de 150 mts. En la comunidad.	Twimawala	500,000.00		x	x	x	x	x	50,000.00	50,000.00	400,000.00	Infraestructura
169	Proyecto de Electrificación de la comunidad, por medio de paneles solares	Twimawala	960,000.00		x	x	x	x	x	96,000.00	96,000.00	768,000.00	Infraestructura
170	Construcción de carretera hacia Twimawala	Yamanta	2,000,000.00		x	x	x	x	x	200,000.00	200,000.00	1,600,000.00	Infraestructura
171	Proyecto de Electrificación de la comunidad	Yamanta	3,090,000.00		x	x	x	x	x	309,000.00	309,000.00	2,472,000.00	Infraestructura
172	Construcción de centro comunitario y centro de albergue.	Yamanta	1,500,000.00		x	x	x	x	x	150,000.00	150,000.00	1,200,000.00	Infraestructura
173	Construcción de lomos de caballo	Ujumbila	5,000,000.00		x	x	x	x	x	500,000.00	500,000.00	4,000,000.00	Infraestructura
174	Proyecto de Electrificación de la comunidad	Ujumbila	2,850,000.00		x	x	x	x	x	285,000.00	285,000.00	2,280,000.00	Infraestructura
175	Construcción de centro comunitario y centro de albergue.	Ujumbila	1,500,000.00		x	x	x	x	x	150,000.00	150,000.00	1,200,000.00	Infraestructura
176	Construcción de lomos de caballo	Ibath	1,000,000.00		x	x	x	x	x	100,000.00	100,000.00	800,000.00	Infraestructura
177	Proyecto de Electrificación de la comunidad	Ibath	375,000.00		x	x	x	x	x	37,500.00	37,500.00	300,000.00	Infraestructura
178	Construcción de centro comunitario y centro de albergue.	Ibath	250,000.00		x	x	x	x	x	25,000.00	25,000.00	200,000.00	Infraestructura
179	Construcción de lomos de caballo	Campo Verde	1,000,000.00		x	x	x	x	x	100,000.00	100,000.00	800,000.00	Infraestructura
180	Proyecto de Electrificación de la comunidad	Campo Verde	375,000.00		x	x	x	x	x	37,500.00	37,500.00	300,000.00	Infraestructura
181	Construcción de centro comunitario y centro de albergue.	Campo Verde	250,000.00		x	x	x	x	x	25,000.00	25,000.00	200,000.00	Infraestructura
182	Construcción de lomos de caballo	Texas	100,000.00		x	x	x	x	x	10,000.00	10,000.00	80,000.00	Infraestructura
183	Proyecto de Electrificación de la comunidad	Texas	60,000.00		x	x	x	x	x	6,000.00	6,000.00	48,000.00	Infraestructura
184	Construcción de centro comunitario y centro de albergue.	Texas	50,000.00		x	x	x	x	x	5,000.00	5,000.00	40,000.00	Infraestructura
185	Proyecto de Electrificación de la comunidad	Uji Central	5,875,000.00		x	x	x	x	x	587,500.00	587,500.00	4,700,000.00	Infraestructura

186	Construcción de centro comunitario y centro de albergue.	Uji Central	2,500,000.00		x	x	x	x	x	250,000.00	250,000.00	2,000,000.00	Infraestructura
187	Construcción de puentes	Uji Central	5,000,000.00		x	x	x	x	x	500,000.00	500,000.00	4,000,000.00	Infraestructura
188	Construcción de muelle municipal	Uji Landin	500,000.00		x	x	x	x	x	50,000.00	50,000.00	400,000.00	Infraestructura
189	Proyecto de Electrificación de la comunidad	Uji Landin	700,000.00		x	x	x	x	x	70,000.00	70,000.00	560,000.00	Infraestructura
190	Construcción de puentes	Uji Landin	3,000,000.00		x	x	x	x	x	300,000.00	300,000.00	2,400,000.00	Infraestructura
191	Proyecto de Electrificación de la comunidad	Puswaya	2,750,000.00		x	x	x	x	x	275,000.00	275,000.00	2,200,000.00	Infraestructura
192	Construcción de centro comunitario y centro de albergue.	Puswaya	2,000,000.00		x	x	x	x	x	200,000.00	200,000.00	1,600,000.00	Infraestructura
193	Construcción de puentes	Puswaya	5,000,000.00		x	x	x	x	x	500,000.00	500,000.00	4,000,000.00	Infraestructura
194	Proyecto de Electrificación de la comunidad	Kaski	750,000.00		x	x	x	x	x	75,000.00	75,000.00	600,000.00	Infraestructura
195	Construcción de centro comunitario y centro de albergue.	Kaski	250,000.00		x	x	x	x	x	25,000.00	25,000.00	200,000.00	Infraestructura
196	Construcción de puentes	Kaski	1,000,000.00		x	x	x	x	x	100,000.00	100,000.00	800,000.00	Infraestructura
197	Proyecto de Electrificación de la comunidad	Yahurabila	6,000,000.00		x	x	x	x	x	600,000.00	600,000.00	4,800,000.00	Infraestructura
198	Construcción de centro comunitario y centro de albergue.	Yahurabila	3,000,000.00		x	x	x	x	x	300,000.00	300,000.00	2,400,000.00	Infraestructura
199	Construcción de puentes	Yahurabila	5,000,000.00		x	x	x	x	x	500,000.00	500,000.00	4,000,000.00	Infraestructura
200	Proyecto de Electrificación de la comunidad	Ratlaya	1,250,000.00		x	x	x	x	x	125,000.00	125,000.00	1,000,000.00	Infraestructura
201	Construcción de centro comunitario y centro de albergue.	Ratlaya	500,000.00		x	x	x	x	x	50,000.00	50,000.00	400,000.00	Infraestructura
202	Construcción de puentes	Ratlaya	2,000,000.00		x	x	x	x	x	200,000.00	200,000.00	1,600,000.00	Infraestructura
203	Proyecto de Electrificación de la comunidad	Krata	7,500,000.00		x	x	x	x	x	750,000.00	750,000.00	6,000,000.00	Infraestructura
204	Construcción de centro comunitario y centro de albergue.	Krata	1,000,000.00		x	x	x	x	x	100,000.00	100,000.00	800,000.00	Infraestructura
205	Construcción de puentes	Krata	6,000,000.00		x	x	x	x	x	600,000.00	600,000.00	4,800,000.00	Infraestructura
206	Proyecto de Electrificación de la comunidad	Nueva Jerusalem	1,300,000.00		x	x	x	x	x	130,000.00	130,000.00	1,040,000.00	Infraestructura

207	Construcción de centro comunitario y centro de albergue.	Nueva Jerusalem	500,000.00		x	x	x	x	x	50,000.00	50,000.00	400,000.00	Infraestructura
208	Construcción de puentes	Nueva Jerusalem	1,000,000.00		x	x	x	x	x	100,000.00	100,000.00	800,000.00	Infraestructura

PROGRAMACION DEL PLAN DE INVERSION MUNICIPAL MULTISECTORIAL PLURIANUAL

Proyectos de **Desarrollo Social** Priorizados por cada Zona y Ejes Temáticos

Municipalidad de Puerto Lempira, Departamento de Gracias a Dios

(415) Proyectos

ZONA: 3														
Prioridad	Nombre del Proyecto	Ubicación	Costo Total en Lempiras	Años de Ejecución						Financiamiento			Eje Temático	
				20	21	22	23	24	25	Comunitario	Municipal	Externo		
1	Delimitar zonas propensas a incendios (Rondas)	Umru	50,000.00		x	x					5,000.00	5,000.00	40,000.00	Ord. Territorial
2	Señalizar las zonas propensas a deslaves e inundaciones	Umru	50,000.00		x	x					5,000.00	5,000.00	40,000.00	Ord. Territorial
3	Delimitar zonas propensas a incendios (Rondas)	Avibila	50,000.00		x	x					5,000.00	5,000.00	40,000.00	Ord. Territorial
4	Señalizar las zonas propensas a deslaves e inundaciones	Avibila	50,000.00		x	x					5,000.00	5,000.00	40,000.00	Ord. Territorial
5	Delimitar zonas propensas a incendios (Rondas)	Tanslaya	50,000.00		x	x					5,000.00	5,000.00	40,000.00	Ord. Territorial
6	Señalizar las zonas propensas a deslaves e inundaciones	Tanslaya	50,000.00		x	x					5,000.00	5,000.00	40,000.00	Ord. Territorial
7	Delimitar zonas propensas a incendios (Rondas)	Turalaya	50,000.00		x	x					5,000.00	5,000.00	40,000.00	Ord. Territorial
8	Señalizar las zonas propensas a deslaves e inundaciones	Turalaya	50,000.00		x	x					5,000.00	5,000.00	40,000.00	Ord. Territorial
9	Delimitar zonas propensas a incendios (Rondas)	Usang	50,000.00		x	x					5,000.00	5,000.00	40,000.00	Ord. Territorial
10	Señalizar las zonas propensas a deslaves e inundaciones	Usang	50,000.00		x	x					5,000.00	5,000.00	40,000.00	Ord. Territorial
11	Delimitar zonas propensas a incendios (Rondas)	Tuburus	50,000.00		x	x					5,000.00	5,000.00	40,000.00	Ord. Territorial
12	Señalizar las zonas propensas a deslaves e inundaciones	Tuburus	50,000.00		x	x					5,000.00	5,000.00	40,000.00	Ord. Territorial

13	Delimitar zonas propensas a incendios (Rondas)	Suabila	50,000.00		x	x				5,000.00	5,000.00	40,000.00	Ord. Territorial
14	Señalizar las zonas propensas a deslaves e inundaciones	Suabila	50,000.00		x	x				5,000.00	5,000.00	40,000.00	Ord. Territorial
15	Delimitar zonas propensas a incendios (Rondas)	Siakualaya	50,000.00		x	x				5,000.00	5,000.00	40,000.00	Ord. Territorial
16	Señalizar las zonas propensas a deslaves e inundaciones	Siakualaya	50,000.00		x	x				5,000.00	5,000.00	40,000.00	Ord. Territorial
17	Delimitar zonas propensas a incendios (Rondas)	Kury	50,000.00		x	x				5,000.00	5,000.00	40,000.00	Ord. Territorial
18	Señalizar las zonas propensas a deslaves e inundaciones	Kury	50,000.00		x	x				5,000.00	5,000.00	40,000.00	Ord. Territorial
19	Delimitar zonas propensas a incendios (Rondas)	Kalhpu Carata	50,000.00		x	x				5,000.00	5,000.00	40,000.00	Ord. Territorial
20	Señalizar las zonas propensas a deslaves e inundaciones	Kalhpu Carata	50,000.00		x	x				5,000.00	5,000.00	40,000.00	Ord. Territorial
21	Delimitar zonas propensas a incendios (Rondas)	Tikiuraya	50,000.00		x	x				5,000.00	5,000.00	40,000.00	Ord. Territorial
22	Señalizar las zonas propensas a deslaves e inundaciones	Tikiuraya	50,000.00		x	x				5,000.00	5,000.00	40,000.00	Ord. Territorial
23	Delimitar zonas propensas a incendios (Rondas)	Liwa	50,000.00		x	x				5,000.00	5,000.00	40,000.00	Ord. Territorial
24	Señalizar las zonas propensas a deslaves e inundaciones	Liwa	50,000.00		x	x				5,000.00	5,000.00	40,000.00	Ord. Territorial
25	Delimitar zonas propensas a incendios (Rondas)	Sari Tawan	50,000.00		x	x				5,000.00	5,000.00	40,000.00	Ord. Territorial
26	Señalizar las zonas propensas a deslaves e inundaciones	Sari Tawan	50,000.00		x	x				5,000.00	5,000.00	40,000.00	Ord. Territorial
27	Delimitar zonas propensas a incendios (Rondas)	Tawan Sirpi	25,000.00		x	x				2,500.00	2,500.00	20,000.00	Ord. Territorial
28	Señalizar las zonas propensas a deslaves e inundaciones	Tawan Sirpi	25,000.00		x	x				2,500.00	2,500.00	20,000.00	Ord. Territorial
29	Delimitar zonas propensas a incendios (Rondas)	Tumtumtara	50,000.00		x	x				5,000.00	5,000.00	40,000.00	Ord. Territorial
30	Señalizar las zonas propensas a deslaves e inundaciones	Tumtumtara	50,000.00		x	x				5,000.00	5,000.00	40,000.00	Ord. Territorial
31	Delimitar zonas propensas a incendios (Rondas)	Laka Tabila	50,000.00		x	x				5,000.00	5,000.00	40,000.00	Ord. Territorial
32	Señalizar las zonas propensas a deslaves e inundaciones	Laka Tabila	50,000.00		x	x				5,000.00	5,000.00	40,000.00	Ord. Territorial
33	Delimitar zonas propensas a incendios (Rondas)	Ahuastigni	25,000.00		x	x				2,500.00	2,500.00	20,000.00	Ord. Territorial
34	Señalizar las zonas propensas a deslaves e inundaciones	Ahuastigni	25,000.00		x	x				2,500.00	2,500.00	20,000.00	Ord. Territorial

35	Delimitar zonas propensas a incendios (Rondas)	Awaslupia	50,000.00		x	x				5,000.00	5,000.00	40,000.00	Ord. Territorial
36	Señalizar las zonas propensas a deslaves e inundaciones	Awaslupia	50,000.00		x	x				5,000.00	5,000.00	40,000.00	Ord. Territorial
37	Delimitar zonas propensas a incendios (Rondas)	Suba	50,000.00		x	x				5,000.00	5,000.00	40,000.00	Ord. Territorial
38	Señalizar las zonas propensas a deslaves e inundaciones	Suba	50,000.00		x	x				5,000.00	5,000.00	40,000.00	Ord. Territorial
39	Delimitar zonas propensas a incendios (Rondas)	Dakratara	50,000.00		x	x				5,000.00	5,000.00	40,000.00	Ord. Territorial
40	Señalizar las zonas propensas a deslaves e inundaciones	Dakratara	50,000.00		x	x				5,000.00	5,000.00	40,000.00	Ord. Territorial
41	Delimitar zonas propensas a incendios (Rondas)	Luur	25,000.00		x	x				2,500.00	2,500.00	20,000.00	Ord. Territorial
42	Señalizar las zonas propensas a deslaves e inundaciones	Luur	25,000.00		x	x				2,500.00	2,500.00	20,000.00	Ord. Territorial
43	Delimitar zonas propensas a incendios (Rondas)	Tailyari	25,000.00		x	x				2,500.00	2,500.00	20,000.00	Ord. Territorial
44	Señalizar las zonas propensas a deslaves e inundaciones	Tailyari	25,000.00		x	x				2,500.00	2,500.00	20,000.00	Ord. Territorial
45	Delimitar zonas propensas a incendios (Rondas)	Laka Tara	25,000.00		x	x				2,500.00	2,500.00	20,000.00	Ord. Territorial
46	Señalizar las zonas propensas a deslaves e inundaciones	Laka Tara	25,000.00		x	x				2,500.00	2,500.00	20,000.00	Ord. Territorial
47	Capacitación de parteras	Umrú	60,000.00	x		x			x	6,000.00	6,000.00	48,000.00	Salud y Nutrición
48	Dotación de botiquín comunitario	Umrú	300,000.00	x	x	x	x	x	x	30,000.00	30,000.00	240,000.00	Salud y Nutrición
49	Capacitar parteras	Avibila	60,000.00	x		x			x	6,000.00	6,000.00	48,000.00	Salud y Nutrición
50	Capacitación de COLVOL en primeros auxilios	Avibila	60,000.00		x		x		x	6,000.00	6,000.00	48,000.00	Salud y Nutrición
51	Botiquín de primeros auxilios	Avibila	300,000.00	x	x	x	x	x	x	30,000.00	30,000.00	240,000.00	Salud y Nutrición
52	Capacitar a las parteras	Tanslaya	30,000.00	x		x			x	3,000.00	3,000.00	24,000.00	Salud y Nutrición
53	Capacitar a los COL-VOL	Tanslaya	30,000.00	x		x			x	3,000.00	3,000.00	24,000.00	Salud y Nutrición
54	Botiquín comunitario	Tanslaya	600,000.00	x	x	x	x	x	x	60,000.00	60,000.00	480,000.00	Salud y Nutrición
55	Capacitar a las parteras	Turalaya	40,000.00							4,000.00	4,000.00	32,000.00	Salud y Nutrición
56	Asignar una enfermera	Turalaya	1,260,000.00							126,000.00	126,000.00	1,008,000.00	Salud y Nutrición

57	Capacitación de parteras	Usang	60,000.00	x		x			x	6,000.00	6,000.00	48,000.00	Salud y Nutricion
58	Capacitación de los COL-VOL	Usang	60,000.00	x		x			x	6,000.00	6,000.00	48,000.00	Salud y Nutricion
59	Dotación de una ambulancia acuática	Tuburus	600,000.00	x	x	x				60,000.00	60,000.00	480,000.00	Salud y Nutricion
60	Construcción de 1 pozo de agua en el centro de salud	Tuburus	100,000.00	x	x					10,000.00	10,000.00	80,000.00	Salud y Nutricion
61	Capacitación de parteras	Suabila	60,000.00	x		x			x	6,000.00	6,000.00	48,000.00	Salud y Nutricion
62	Capacitación de los COL-VOL	Suabila	60,000.00	x		x			x	6,000.00	6,000.00	48,000.00	Salud y Nutricion
63	Dotación de botiquín comunitario	Suabila	300,000.00	x	x	x	x	x	x	30,000.00	30,000.00	240,000.00	Salud y Nutricion
64	Capacitar a parteras	Siakualaya	60,000.00	x		x			x	6,000.00	6,000.00	48,000.00	Salud y Nutricion
65	Brigadas de fumigación abatización y limpieza	Siakualaya	300,000.00	x	x	x	x	x	x	30,000.00	30,000.00	240,000.00	Salud y Nutricion
66	Dotación de equipo	Kury	2,000,000.00		x	x	x	x		200,000.00	200,000.00	1,600,000.00	Salud y Nutricion
67	Dotación de medicinas	Kury	1,200,000.00	x	x	x	x	x	x	120,000.00	120,000.00	960,000.00	Salud y Nutricion
68	Capacitar parteras	Kalhpu Carata	60,000.00	x		x			x	6,000.00	6,000.00	48,000.00	Salud y Nutricion
69	Dotación de una ambulancia acuática	Kalhpu Carata	600,000.00	x	x					60,000.00	60,000.00	480,000.00	Salud y Nutricion
70	Dotación de un botiquín	Kalhpu Carata	300,000.00	x	x	x	x	x	x	30,000.00	30,000.00	240,000.00	Salud y Nutricion
71	Dotación de una ambulancia acuática	Tikiuraya	600,000.00	x	x	x				60,000.00	60,000.00	480,000.00	Salud y Nutricion
72	Dotación de medicamentos	Tikiuraya	600,000.00	x	x	x	x	x	x	60,000.00	60,000.00	480,000.00	Salud y Nutricion
73	Capacitar a las parteras de la comunidad	Liwa	15,000.00	x						1,500.00	1,500.00	12,000.00	Salud y Nutricion
74	Brigadas de fumigación abatización y limpieza	Liwa	120,000.00	x	x	x	x	x	x	12,000.00	12,000.00	96,000.00	Salud y Nutricion
75	Brigadas de fumigación	Sari Tawan	30,000.00	x	x	x	x	x	x	3,000.00	3,000.00	24,000.00	Salud y Nutricion
76	brigadas médicas a la comunidad	Sari Tawan	60,000.00	x	x	x	x	x	x	6,000.00	6,000.00	48,000.00	Salud y Nutricion
77	Dotar de un Botiquín de medicamentos básicos a la Comunidad	Tawan Sirpi	180,000.00	x	x	x	x	x	x	18,000.00	18,000.00	144,000.00	Salud y Nutricion

78	Brigadas de fumigación abatización y limpieza	Tawan Sirpi	120,000.00	x	x	x	x	x	x	12,000.00	12,000.00	96,000.00	Salud y Nutricion
79	Brigadas médicas	Tawan Sirpi	150,000.00	x		x			x	15,000.00	15,000.00	120,000.00	Salud y Nutricion
80	Brigadas médicas a la comunidad	Tumtumtara	600,000.00	x	x	x	x	x	x	60,000.00	60,000.00	480,000.00	Salud y Nutricion
81	Dotar de medicamentos el centro de salud	Tumtumtara	3,000,000.00	x	x	x	x	x	x	300,000.00	300,000.00	2,400,000.00	Salud y Nutricion
82	Compra de una lancha acuática	Tumtumtara	500,000.00	x						50,000.00	50,000.00	400,000.00	Salud y Nutricion
83	Brigadas de fumigación	Laka Tabila	600,000.00	x	x	x	x	x	x	60,000.00	60,000.00	480,000.00	Salud y Nutricion
84	Brigadas médicas a la comunidad	Laka Tabila	600,000.00	x	x	x	x	x	x	60,000.00	60,000.00	480,000.00	Salud y Nutricion
85	Dotar de un Botiquín de medicamentos básicos a la Comunidad	Ahuastigni	180,000.00	x	x	x	x	x	x	18,000.00	18,000.00	144,000.00	Salud y Nutricion
86	Brigadas de fumigación abatización y limpieza	Ahuastigni	60,000.00	x	x	x	x	x	x	6,000.00	6,000.00	48,000.00	Salud y Nutricion
87	Brigadas médicas a la comunidad	Ahuastigni	200,000.00	x	x	x			x	20,000.00	20,000.00	160,000.00	Salud y Nutricion
88	Brigadas de fumigación abatización y limpieza	Awaslupia	300,000.00	x	x	x	x	x	x	30,000.00	30,000.00	240,000.00	Salud y Nutricion
89	Brigadas médicas a la comunidad	Awaslupia	150,000.00		x		x		x	15,000.00	15,000.00	120,000.00	Salud y Nutricion
90	Brigadas de fumigación abatización y limpieza	Suba	60,000.00	x	x	x	x	x	x	6,000.00	6,000.00	48,000.00	Salud y Nutricion
91	Brigadas médicas	Suba	600,000.00	x	x	x	x	x	x	60,000.00	60,000.00	480,000.00	Salud y Nutricion
92	Dotación de un botiquín comunitario	Dakratara	150,000.00	x		x			x	15,000.00	15,000.00	120,000.00	Salud y Nutricion
93	Capacitación de parteras	Dakratara	20,000.00	x			x			2,000.00	2,000.00	16,000.00	Salud y Nutricion
94	Asignar un enfermero	Dakratara	1,260,000.00	x	x	x	x	x	x	126,000.00	126,000.00	1,008,000.00	Salud y Nutricion
95	Brigadas de fumigación abatización y limpieza	Luur	300,000.00	x	x	x	x	x	x	30,000.00	30,000.00	240,000.00	Salud y Nutricion
96	Brigadas médicas a la comunidad	Luur	300,000.00	x	x	x	x	x	x	30,000.00	30,000.00	240,000.00	Salud y Nutricion
97	Brigadas de fumigación abatización y limpieza	Tailyari	120,000.00	x	x	x	x	x	x	12,000.00	12,000.00	96,000.00	Salud y Nutricion
98	Brigadas médicas	Tailyari	600,000.00		x		x		x	60,000.00	60,000.00	480,000.00	Salud y Nutricion

99	Brigadas de fumigación abatización y limpieza	Laka Tara	60,000.00	x	x	x	x	x	x	6,000.00	6,000.00	48,000.00	Salud y Nutricion
100	Brigadas médicas a la comunidad	Laka Tara	600,000.00	x	x	x	x	x	x	60,000.00	60,000.00	480,000.00	Salud y Nutricion
101	Construcción de escuela	Umrú	1,000,000.00	x	x	x	x			100,000.00	100,000.00	800,000.00	Educacion
102	Construcción de un jardín de niños	Umrú	850,000.00		x	x				85,000.00	85,000.00	680,000.00	Educacion
103	Compra de mobiliario para el centro educativo	Umrú	180,000.00		x		x		x	18,000.00	18,000.00	144,000.00	Educacion
104	Dotación de materiales escolares	Avibila	120,000.00	x		x		x		12,000.00	12,000.00	96,000.00	Educacion
105	Mobiliario para el centro educativo	Tanslaya	150,000.00	x	x	x	x			15,000.00	15,000.00	120,000.00	Educacion
106	Dotación de materiales didácticos	Tanslaya	150,000.00		x		x		x	15,000.00	15,000.00	120,000.00	Educacion
107	Compra de mobiliario para el centro educativo	Turalaya	100,000.00		x					10,000.00	10,000.00	80,000.00	Educacion
108	Compra de mobiliario para el centro educativo	Usang	180,000.00		x		x		x	18,000.00	18,000.00	144,000.00	Educacion
109	Compra de mobiliario para el centro educativo	Tuburus	969,000.00	x		x		x		96,900.00	96,900.00	775,200.00	Educacion
110	Compra de mobiliario para el centro educativo	Suabila	180,000.00		x		x		x	18,000.00	18,000.00	144,000.00	Educacion
111	Compra de mobiliario para el centro educativo	Siakualaya	462,000.00		x		x		x	46,200.00	46,200.00	369,600.00	Educacion
112	Compra de mobiliario para el centro educativo	Kury	555,000.00		x		x		x	55,500.00	55,500.00	444,000.00	Educacion
113	Compra de mobiliario para el centro educativo	Kalhpu Carata	150,000.00	x		x				15,000.00	15,000.00	120,000.00	Educacion
114	Compra de mobiliario para el centro educativo	Liwa	132,000.00		x	x				13,200.00	13,200.00	105,600.00	Educacion
115	Compra de mobiliario para el centro educativo	Sari Tawan	7,000.00	x						700.00	700.00	5,600.00	Educacion
116	Dotación de mobiliarios y equipos	Tawan Sirpi	120,000.00		x		x		x	12,000.00	12,000.00	96,000.00	Educacion
117	Becas y programas de estudio a distancia	Tawan Sirpi	200,000.00		x	x	x	x	x	20,000.00	20,000.00	160,000.00	Educacion
118	Equipamiento de materiales y equipo de agricultura para centro de estudio agrícola.	Tumtumtara	500,000.00	x	x					50,000.00	50,000.00	400,000.00	Educacion
119	Compra de mobiliario para el centro educativo	Tumtumtara	253,000.00	x						25,300.00	25,300.00	202,400.00	Educacion
120	Dotación de mobiliarios y	Laka Tabila	316,000.00		x					31,600.00	31,600.00	252,800.00	Educacion

	equipos necesario en los centros educativos												
121	Instalación del servicio de energía eléctrica por medio de paneles solares	Laka Tabila	50,000.00	x						5,000.00	5,000.00	40,000.00	Educacion
122	Dotación de mobiliarios y equipos necesario el centro educativo	Ahuastigni	15,000.00	x						1,500.00	1,500.00	12,000.00	Educacion
123	Becas y programas de estudio a distancia	Ahuastigni	288,000.00	x	x	x	x	x	x	28,800.00	28,800.00	230,400.00	Educacion
124	Dotación de material didáctico, mobiliario y equipo	Awaslupia	100,000.00	x						10,000.00	10,000.00	80,000.00	Educacion
125	Dotación de mobiliario y equipo	Suba	50,000.00	x						5,000.00	5,000.00	40,000.00	Educacion
126	Dotación de material didáctico	Suba	75,000.00	x						7,500.00	7,500.00	60,000.00	Educacion
127	Dotación de material didáctico	Dakratara	50,000.00	x						5,000.00	5,000.00	40,000.00	Educacion
128	Compra de mobiliario para el centro educativo	Luur	31,000.00	x						3,100.00	3,100.00	24,800.00	Educacion
129	Dotación de mobiliarios y equipos	Tailyari	150,000.00	x		x		x		15,000.00	15,000.00	120,000.00	Educacion
130	Dotación de material didáctico	Tailyari	75,000.00	x		x		x		7,500.00	7,500.00	60,000.00	Educacion
131	Dotación de mobiliario y equipo	Laka Tara	50,000.00	x						5,000.00	5,000.00	40,000.00	Educacion
132	Dotación de material didáctico	Laka Tara	75,000.00	x		x		x		7,500.00	7,500.00	60,000.00	Educacion
133	Construcción de un crematorio	Umrú	20,000.00		x	x				2,000.00	2,000.00	16,000.00	Rec. Nat. Ambiente
134	Entrega de eco fogones	Umrú	140,000.00		x	x	x	x		14,000.00	14,000.00	112,000.00	Rec. Nat. Ambiente
135	Construcción de un crematorio	Avibila	20,000.00		x					2,000.00	2,000.00	16,000.00	Rec. Nat. Ambiente
136	Entrega de eco fogones	Avibila	210,000.00		x					21,000.00	21,000.00	168,000.00	Rec. Nat. Ambiente
137	Entrega de eco fogones	Tanslaya	100,000.00		x	x	x	x		10,000.00	10,000.00	80,000.00	Rec. Nat. Ambiente
138	Construcción de un crematorio	Tanslaya	20,000.00		x					2,000.00	2,000.00	16,000.00	Rec. Nat. Ambiente
139	Entrega de eco fogones	Turalaya	90,000.00		x					9,000.00	9,000.00	72,000.00	Rec. Nat. Ambiente
140	Construcción de un crematorio	Turalaya	20,000.00		x					2,000.00	2,000.00	16,000.00	Rec. Nat. Ambiente
141	Construcción de un crematorio	Usang	20,000.00		x	x				2,000.00	2,000.00	16,000.00	Rec. Nat. Ambiente

142	Entrega de eco fogones	Usang	140,000.00		x	x	x	x		14,000.00	14,000.00	112,000.00	Rec. Nat. Ambiente
143	Construcción de un crematorio	Tuburus	30,000.00	x	x					3,000.00	3,000.00	24,000.00	Rec. Nat. Ambiente
144	Entrega de eco fogones	Tuburus	640,000.00		x					64,000.00	64,000.00	512,000.00	Rec. Nat. Ambiente
145	Construcción de un crematorio	Suabila	20,000.00	x	x					2,000.00	2,000.00	16,000.00	Rec. Nat. Ambiente
146	Entrega de eco fogones	Suabila	140,000.00	x	x	x	x			14,000.00	14,000.00	112,000.00	Rec. Nat. Ambiente
147	Construcción de un crematorio	Siakualaya	20,000.00		x					2,000.00	2,000.00	16,000.00	Rec. Nat. Ambiente
148	Entrega de eco fogones	Siakualaya	340,000.00		x	x	x	x	x	34,000.00	34,000.00	272,000.00	Rec. Nat. Ambiente
149	Construcción de un crematorio	Kury	20,000.00		x					2,000.00	2,000.00	16,000.00	Rec. Nat. Ambiente
150	Dotación de Eco fogones	Kury	615,000.00		x	x	x	x		61,500.00	61,500.00	492,000.00	Rec. Nat. Ambiente
151	Construcción de un crematorio	Kalhpua Carata	20,000.00		x					2,000.00	2,000.00	16,000.00	Rec. Nat. Ambiente
152	Dotación de Eco fogones	Kalhpua Carata	70,000.00		x					7,000.00	7,000.00	56,000.00	Rec. Nat. Ambiente
153	Construcción de un crematorio	Tikiuraya	30,000.00		x	x				3,000.00	3,000.00	24,000.00	Rec. Nat. Ambiente
154	Dotación de Eco fogones	Tikiuraya	906,000.00		x	x	x	x		90,600.00	90,600.00	724,800.00	Rec. Nat. Ambiente
155	Construcción de un crematorio	Liwa	50,000.00		x					5,000.00	5,000.00	40,000.00	Rec. Nat. Ambiente
156	Dotación de Eco fogones	Liwa	210,000.00		x	x				21,000.00	21,000.00	168,000.00	Rec. Nat. Ambiente
157	Construcción de un crematorio	Sari Tawan	5,000.00		x					500.00	500.00	4,000.00	Rec. Nat. Ambiente
158	Dotación de Eco fogones	Sari Tawan	1,500.00		x					150.00	150.00	1,200.00	Rec. Nat. Ambiente
159	Construcción de un crematorio	Tawan Sirpi	20,000.00		x					2,000.00	2,000.00	16,000.00	Rec. Nat. Ambiente
160	Dotación de Eco fogones	Tawan Sirpi	35,000.00		x					3,500.00	3,500.00	28,000.00	Rec. Nat. Ambiente
161	Construcción de un crematorio	Tumtumtara	10,000.00		x					1,000.00	1,000.00	8,000.00	Rec. Nat. Ambiente
162	Dotación de Eco fogones	Tumtumtara	395,000.00		x					39,500.00	39,500.00	316,000.00	Rec. Nat. Ambiente
163	Dotación de eco fogones	Laka Tabila	470,000.00		x	x	x	x	x	47,000.00	47,000.00	376,000.00	Rec. Nat. Ambiente

164	Construcción de un crematorio	Laka Tabila	50,000.00		x						5,000.00	5,000.00	40,000.00	Rec. Nat. Ambiente
165	Dotación de eco fogones	Ahuastigni	25,000.00	x							2,500.00	2,500.00	20,000.00	Rec. Nat. Ambiente
166	Construcción de un crematorio	Ahuastigni	10,000.00	x							1,000.00	1,000.00	8,000.00	Rec. Nat. Ambiente
167	Dotación de eco fogones	Awaslupia	140,000.00		x						14,000.00	14,000.00	112,000.00	Rec. Nat. Ambiente
168	Construcción de un crematorio	Awaslupia	10,000.00		x						1,000.00	1,000.00	8,000.00	Rec. Nat. Ambiente
169	Dotación de eco fogones	Suba	50,000.00		x						5,000.00	5,000.00	40,000.00	Rec. Nat. Ambiente
170	Construcción de un crematorio	Suba	10,000.00		x						1,000.00	1,000.00	8,000.00	Rec. Nat. Ambiente
171	Dotación de eco fogones	Dakratara	275,000.00	x							27,500.00	27,500.00	220,000.00	Rec. Nat. Ambiente
172	Construcción de un crematorio	Dakratara	10,000.00	x							1,000.00	1,000.00	8,000.00	Rec. Nat. Ambiente
173	Dotación de eco fogones	Luur	70,000.00		x						7,000.00	7,000.00	56,000.00	Rec. Nat. Ambiente
174	Construcción de un crematorio	Luur	10,000.00		x						1,000.00	1,000.00	8,000.00	Rec. Nat. Ambiente
175	Dotación de eco fogones	Tailyari	150,000.00		x	x					15,000.00	15,000.00	120,000.00	Rec. Nat. Ambiente
176	Construcción de un crematorio	Tailyari	10,000.00	x							1,000.00	1,000.00	8,000.00	Rec. Nat. Ambiente
177	Reforestación de las principales fuentes de agua	Laka Tara	300,000.00	x		x			x		30,000.00	30,000.00	240,000.00	Rec. Nat. Ambiente
178	Construcción de un crematorio	Laka Tara	20,000.00	x							2,000.00	2,000.00	16,000.00	Rec. Nat. Ambiente
179	Entrega de eco fogones	Laka Tara	125,000.00	x							12,500.00	12,500.00	100,000.00	Rec. Nat. Ambiente
180	Programa vaso de leche	Umrú	360,000.00	x	x	x	x	x	x		36,000.00	36,000.00	288,000.00	Grup. Vul. Niñez
181	Programa vaso de leche	Avibila	500,000.00	x	x	x	x	x	x		50,000.00	50,000.00	400,000.00	Grup. Vul. Niñez
182	Programa vaso de leche	Tanslaya	360,000.00	x	x	x	x	x	x		36,000.00	36,000.00	288,000.00	Grup. Vul. Niñez
183	Programa vaso de leche	Turalaya	720,000.00	x	x	x	x	x	x		72,000.00	72,000.00	576,000.00	Grup. Vul. Niñez
184	Programa vaso de leche	Usang	360,000.00	x	x	x	x	x	x		36,000.00	36,000.00	288,000.00	Grup. Vul. Niñez
185	Programa vaso de leche	Tuburus	360,000.00	x	x	x	x	x	x		36,000.00	36,000.00	288,000.00	Grup. Vul. Niñez

186	Programa vaso de leche	Suabila	360,000.00	x	x	x	x	x	x	36,000.00	36,000.00	288,000.00	Grup. Vul. Niñez
187	Programa vaso de leche	Siakualaya	360,000.00	x	x	x	x	x	x	36,000.00	36,000.00	288,000.00	Grup. Vul. Niñez
188	Programa vaso de leche	Kury	360,000.00	x	x	x	x	x	x	36,000.00	36,000.00	288,000.00	Grup. Vul. Niñez
189	Programa vaso de leche	Kalpu Carata	360,000.00	x	x	x	x	x	x	36,000.00	36,000.00	288,000.00	Grup. Vul. Niñez
190	Programa vaso de leche	Tikiuraya	720,000.00	x	x	x	x	x	x	72,000.00	72,000.00	576,000.00	Grup. Vul. Niñez
191	Programa vaso de leche	Liwa	360,000.00	x	x	x	x	x	x	36,000.00	36,000.00	288,000.00	Grup. Vul. Niñez
192	Programa vaso de leche	Sari Tawan	28,800.00	x	x	x	x	x	x	2,880.00	2,880.00	23,040.00	Grup. Vul. Niñez
193	Programa vaso de leche	Tawan Sirpi	300,000.00	x	x	x	x	x	x	30,000.00	30,000.00	240,000.00	Grup. Vul. Niñez
194	Programa vaso de leche	Tumtumtara	300,000.00	x	x	x	x	x	x	30,000.00	30,000.00	240,000.00	Grup. Vul. Niñez
195	Programa vaso de leche	Laka Tabila	720,000.00		x	x	x	x	x	72,000.00	72,000.00	576,000.00	Grup. Vul. Niñez
196	Programa vaso de leche	Ahuastigni	330,000.00	x	x	x	x	x	x	33,000.00	33,000.00	264,000.00	Grup. Vul. Niñez
197	Programa vaso de leche	Awaslupia	500,000.00	x	x	x	x	x	x	50,000.00	50,000.00	400,000.00	Grup. Vul. Niñez
198	Programa vaso de leche	Suba	150,000.00	x	x	x	x	x	x	15,000.00	15,000.00	120,000.00	Grup. Vul. Niñez
199	Programa vaso de leche	Dakratara	500,000.00		x	x	x	x	x	50,000.00	50,000.00	400,000.00	Grup. Vul. Niñez
200	Programa vaso de leche	Tailyari	150,000.00	x	x	x	x	x	x	15,000.00	15,000.00	120,000.00	Grup. Vul. Niñez
201	Programa vaso de leche	Laka Tara	150,000.00	x	x	x	x	x	x	15,000.00	15,000.00	120,000.00	Grup. Vul. Niñez
202	Capacitación sobre los efectos de la drogadicción	Umru	60,000.00		x		x		x	6,000.00	6,000.00	48,000.00	Grup. Vul. Jovenes
203	Capacitación en oficios, carreras técnicas	Umru	150,000.00		x		x		x	15,000.00	15,000.00	120,000.00	Grup. Vul. Jovenes
204	Capacitaciones sobre los efectos de la drogadicción	Avibila	60,000.00	x		x			x	6,000.00	6,000.00	48,000.00	Grup. Vul. Jovenes
205	Talleres de capacitación en oficios (técnicos)	Avibila	150,000.00		x		x		x	15,000.00	15,000.00	120,000.00	Grup. Vul. Jovenes
206	Capacitación en carreras técnicas (oficios)	Tanslaya	90,000.00	x		x			x	9,000.00	9,000.00	72,000.00	Grup. Vul. Jovenes
207	Capacitación sobre los efectos de la drogadicción	Tanslaya	30,000.00		x		x		x	3,000.00	3,000.00	24,000.00	Grup. Vul. Jovenes

208	Capacitación en carreras técnicas (oficios)	Turalaya	150,000.00	x		x			x	15,000.00	15,000.00	120,000.00	Grup. Vul. Jovenes
209	Capacitación sobre los efectos de la drogadicción	Turalaya	60,000.00		x		x		x	6,000.00	6,000.00	48,000.00	Grup. Vul. Jovenes
210	Capacitación sobre los efectos de la drogadicción	Usang	60,000.00		x		x		x	6,000.00	6,000.00	48,000.00	Grup. Vul. Jovenes
211	Capacitación en oficios, carreras técnicas	Usang	150,000.00		x		x		x	15,000.00	15,000.00	120,000.00	Grup. Vul. Jovenes
212	Capacitación sobre los efectos de la drogadicción	Tuburus	90,000.00	x		x			x	9,000.00	9,000.00	72,000.00	Grup. Vul. Jovenes
213	Capacitación en artes, manualidades y carreras técnicas	Tuburus	150,000.00		x		x		x	15,000.00	15,000.00	120,000.00	Grup. Vul. Jovenes
214	Capacitación sobre los efectos de la drogadicción	Suabila	60,000.00		x		x		x	6,000.00	6,000.00	48,000.00	Grup. Vul. Jovenes
215	Capacitación en oficios, carreras técnicas	Suabila	150,000.00		x		x		x	15,000.00	15,000.00	120,000.00	Grup. Vul. Jovenes
216	Capacitaciones sobre los efectos de la drogadicción	Siakualaya	60,000.00		x		x		x	6,000.00	6,000.00	48,000.00	Grup. Vul. Jovenes
217	Capacitación en artes, manualidades y carreras técnicas (oficios) y compra de equipo	Siakualaya	300,000.00		x		x		x	30,000.00	30,000.00	240,000.00	Grup. Vul. Jovenes
218	Capacitación en artes, manualidades y carreras técnicas (oficios)	Kury	150,000.00	x		x			x	15,000.00	15,000.00	120,000.00	Grup. Vul. Jovenes
219	Capacitaciones sobre los efectos de la drogadicción	Kury	60,000.00		x		x		x	6,000.00	6,000.00	48,000.00	Grup. Vul. Jovenes
220	Capacitación sobre los efectos de la drogadicción	Kalhpu Carata	60,000.00	x		x			x	6,000.00	6,000.00	48,000.00	Grup. Vul. Jovenes
221	Talleres de capacitación en oficios	Kalhpu Carata	150,000.00		x		x		x	15,000.00	15,000.00	120,000.00	Grup. Vul. Jovenes
222	Capacitación sobre los efectos de la drogadicción	Tikiuraya	90,000.00	x		x			x	9,000.00	9,000.00	72,000.00	Grup. Vul. Jovenes
223	Capacitación en artes, manualidades y carreras técnicas	Tikiuraya	150,000.00		x		x		x	15,000.00	15,000.00	120,000.00	Grup. Vul. Jovenes
224	Capacitación sobre los efectos de la drogadicción	Liwa	5,000.00		x					500.00	500.00	4,000.00	Grup. Vul. Jovenes
225	Organización de grupos de jóvenes	Liwa	5,000.00		x					500.00	500.00	4,000.00	Grup. Vul. Jovenes
226	Capacitar a los jóvenes en oficios (técnicos)	Liwa	200,000.00		x	x				20,000.00	20,000.00	160,000.00	Grup. Vul. Jovenes

227	Capacitaciones sobre los efectos de la drogadicción	Tawan Sirpi	15,000.00	x		x			x	1,500.00	1,500.00	12,000.00	Grup. Vul. Jovenes
228	Capacitación en: Artes, Manualidades, Carreras técnicas (oficios) Compra de materiales y equipo.	Tawan Sirpi	15,000.00	x		x			x	1,500.00	1,500.00	12,000.00	Grup. Vul. Jovenes
229	Organizar a los jóvenes	Tawan Sirpi	15,000.00		x		x		x	1,500.00	1,500.00	12,000.00	Grup. Vul. Jovenes
230	Capacitaciones en carreras técnicas	Tumtumtara	300,000.00	x		x			x	30,000.00	30,000.00	240,000.00	Grup. Vul. Jovenes
231	Capacitación sobre los efectos de la drogadicción	Tumtumtara	30,000.00		x		x		x	3,000.00	3,000.00	24,000.00	Grup. Vul. Jovenes
232	Capacitación sobre los efectos de la drogadicción	Laka Tabila	20,000.00		x	x				2,000.00	2,000.00	16,000.00	Grup. Vul. Jovenes
233	Capacitación en artes, manualidades y oficios	Laka Tabila	300,000.00		x		x		x	30,000.00	30,000.00	240,000.00	Grup. Vul. Jovenes
234	Capacitación sobre los efectos de la drogadicción	Awaslupia	10,000.00		x					1,000.00	1,000.00	8,000.00	Grup. Vul. Jovenes
235	Organización de grupos de jóvenes	Awaslupia	5,000.00		x					500.00	500.00	4,000.00	Grup. Vul. Jovenes
236	Capacitar en artes, manualidades y oficios a los jóvenes.	Awaslupia	200,000.00		x					20,000.00	20,000.00	160,000.00	Grup. Vul. Jovenes
237	Capacitación sobre los efectos de la drogadicción	Suba	30,000.00	x		x		x		3,000.00	3,000.00	24,000.00	Grup. Vul. Jovenes
238	Capacitación en artes y oficios	Suba	150,000.00	x		x		x		15,000.00	15,000.00	120,000.00	Grup. Vul. Jovenes
239	Capacitación sobre los efectos de la drogadicción	Dakratara	30,000.00		x		x		x	3,000.00	3,000.00	24,000.00	Grup. Vul. Jovenes
240	Capacitar a los jóvenes en arte, manualidades y oficios.	Dakratara	200,000.00		x				x	20,000.00	20,000.00	160,000.00	Grup. Vul. Jovenes
241	Capacitación sobre los efectos de la drogadicción	Tailyari	30,000.00		x		x		x	3,000.00	3,000.00	24,000.00	Grup. Vul. Jovenes
242	Capacitación en artes y oficios	Tailyari	150,000.00		x		x		x	15,000.00	15,000.00	120,000.00	Grup. Vul. Jovenes
243	Capacitación sobre los efectos de la drogadicción	Laka Tara	30,000.00	x		x		x		3,000.00	3,000.00	24,000.00	Grup. Vul. Jovenes
244	Capacitación en artes y oficios	Laka Tara	150,000.00	x		x		x		15,000.00	15,000.00	120,000.00	Grup. Vul. Jovenes
245	Capacitación a las mujeres organizadas en : Corte y confección, Repostería, Panadería, Artesanías y manualidades.	Umru	150,000.00		x		x		x	15,000.00	15,000.00	120,000.00	Grup. Vul. Mujeres

246	Compra de máquinas de coser, materiales, equipo de panadería, repostería y bisutería	Umrú	360,000.00		x	x	x	36,000.00	36,000.00	288,000.00	Grup. Vul. Mujeres
247	Capacitación a las mujeres organizadas en : Corte y confección, Repostería, Panadería, Artesanías y manualidades.	Avibila	500,000.00		x	x	x	50,000.00	50,000.00	400,000.00	Grup. Vul. Mujeres
248	Capacitación a las mujeres organizadas en : Corte y confección, Repostería, Panadería, Artesanías y manualidades.	Tanslaya	150,000.00		x	x	x	15,000.00	15,000.00	120,000.00	Grup. Vul. Mujeres
249	Capacitación a las mujeres organizadas en : Corte y confección, Repostería, Panadería, Artesanías y manualidades.	Turalaya	150,000.00		x	x	x	15,000.00	15,000.00	120,000.00	Grup. Vul. Mujeres
250	Capacitación a las mujeres organizadas en : Corte y confección, Repostería, Panadería, Artesanías y manualidades.	Usang	150,000.00		x	x	x	15,000.00	15,000.00	120,000.00	Grup. Vul. Mujeres
251	Compra de máquinas de coser, materiales, equipo de panadería, repostería y bisutería	Usang	360,000.00		x	x	x	36,000.00	36,000.00	288,000.00	Grup. Vul. Mujeres
252	Capacitación a las mujeres organizadas en : Corte y confección, Repostería, Panadería, Artesanías y manualidades.	Tuburus	150,000.00		x	x	x	15,000.00	15,000.00	120,000.00	Grup. Vul. Mujeres
253	Compra de máquinas de coser, materiales, equipo de panadería, repostería y bisutería	Tuburus	360,000.00		x	x	x	36,000.00	36,000.00	288,000.00	Grup. Vul. Mujeres
254	Capacitación a las mujeres organizadas en : Corte y confección, Repostería, Panadería, Artesanías y manualidades.	Suabila	150,000.00		x	x	x	15,000.00	15,000.00	120,000.00	Grup. Vul. Mujeres
255	Compra de máquinas de coser, materiales, equipo de	Suabila	360,000.00		x	x	x	36,000.00	36,000.00	288,000.00	Grup. Vul. Mujeres

	<i>panadería, repostería y bisutería</i>												
256	<i>Capacitación a las mujeres organizadas en : Corte y confección, Repostería, Panadería, Artesanías y manualidades.</i>	<i>Siakualaya</i>	<i>150,000.00</i>		x		x		x	<i>15,000.00</i>	<i>15,000.00</i>	<i>120,000.00</i>	<i>Grup. Vul. Mujeres</i>
257	<i>Compra de máquinas de coser, materiales, equipo de panadería, repostería y bisutería</i>	<i>Siakualaya</i>	<i>360,000.00</i>		x		x		x	<i>36,000.00</i>	<i>36,000.00</i>	<i>288,000.00</i>	<i>Grup. Vul. Mujeres</i>
258	<i>Capacitación a las mujeres organizadas en : Corte y confección, Repostería, Panadería, Artesanías y manualidades.</i>	<i>Kury</i>	<i>150,000.00</i>		x		x		x	<i>15,000.00</i>	<i>15,000.00</i>	<i>120,000.00</i>	<i>Grup. Vul. Mujeres</i>
259	<i>Capacitación a las mujeres organizadas en : Corte y confección, Repostería, Panadería, Artesanías y manualidades.</i>	<i>Kalhpu Carata</i>	<i>150,000.00</i>	x			x		x	<i>15,000.00</i>	<i>15,000.00</i>	<i>120,000.00</i>	<i>Grup. Vul. Mujeres</i>
260	<i>Proyecto Avícola</i>	<i>Kalhpu Carata</i>	<i>35,000.00</i>		x					<i>3,500.00</i>	<i>3,500.00</i>	<i>28,000.00</i>	<i>Grup. Vul. Mujeres</i>
261	<i>Capacitación a las mujeres organizadas en : Corte y confección, Repostería, Panadería, Artesanías y manualidades.</i>	<i>Tikiuraya</i>	<i>150,000.00</i>		x		x		x	<i>15,000.00</i>	<i>15,000.00</i>	<i>120,000.00</i>	<i>Grup. Vul. Mujeres</i>
262	<i>Compra de máquinas de coser, materiales, equipo de panadería, repostería y bisutería</i>	<i>Tikiuraya</i>	<i>360,000.00</i>		x		x		x	<i>36,000.00</i>	<i>36,000.00</i>	<i>288,000.00</i>	<i>Grup. Vul. Mujeres</i>
263	<i>Capacitación a las mujeres organizadas en : Corte y confección, Repostería, Panadería, Artesanías y manualidades.</i>	<i>Liwa</i>	<i>100,000.00</i>		x	x				<i>10,000.00</i>	<i>10,000.00</i>	<i>80,000.00</i>	<i>Grup. Vul. Mujeres</i>
264	<i>Capacitación a las mujeres organizadas en : Corte y confección, Repostería, Panadería, Artesanías y manualidades.</i>	<i>Tumtumtara</i>	<i>197,500.00</i>		x					<i>19,750.00</i>	<i>19,750.00</i>	<i>158,000.00</i>	<i>Grup. Vul. Mujeres</i>

265	Capacitación a las mujeres organizadas en : Corte y confección, Repostería, Panadería, Artesanías y manualidades.	Laka Tabila	300,000.00		x	x					30,000.00	30,000.00	240,000.00	Grup. Vul. Mujeres
266	campañas de capacitación sobre la violencia hacia las mujeres.	Laka Tabila	20,000.00		x					x	2,000.00	2,000.00	16,000.00	Grup. Vul. Mujeres
267	Capacitación a las mujeres organizadas en : Corte y confección, Repostería, Panadería, Artesanías y manualidades.	Awaslupia	200,000.00	x		x					20,000.00	20,000.00	160,000.00	Grup. Vul. Mujeres
268	Capacitación a las mujeres organizadas en : Corte y confección, Repostería, Panadería, Artesanías y manualidades.	Suba	100,000.00	x		x					10,000.00	10,000.00	80,000.00	Grup. Vul. Mujeres
269	Capacitación a las mujeres organizadas en : Corte y confección, Repostería, Panadería, Artesanías y manualidades.	Dakratará	300,000.00		x					x	30,000.00	30,000.00	240,000.00	Grup. Vul. Mujeres
270	Capacitación a las mujeres organizadas en : Corte y confección, Repostería, Panadería, Artesanías y manualidades.	Tailyari	150,000.00		x		x			x	15,000.00	15,000.00	120,000.00	Grup. Vul. Mujeres
271	Capacitación a las mujeres organizadas en : Corte y confección, Repostería, Panadería, Artesanías y manualidades.	Laka Tara	100,000.00	x		x					10,000.00	10,000.00	80,000.00	Grup. Vul. Mujeres
272	Bono diez mil y la bolsa solidaria	Umrú	120,000.00	x	x	x	x	x	x		12,000.00	12,000.00	96,000.00	Grup. Vul. Tercera Edad
273	Bono diez mil y la bolsa solidaria	Avibila	180,000.00	x	x	x	x	x	x		18,000.00	18,000.00	144,000.00	Grup. Vul. Tercera Edad
274	Bono diez mil y la bolsa solidaria	Tanslaya	180,000.00	x	x	x	x	x	x		18,000.00	18,000.00	144,000.00	Grup. Vul. Tercera Edad
275	Bono diez mil y la bolsa solidaria	Turalaya	240,000.00	x	x	x	x	x	x		24,000.00	24,000.00	192,000.00	Grup. Vul. Tercera Edad
276	Bono diez mil y la bolsa solidaria	Usang	120,000.00	x	x	x	x	x	x		12,000.00	12,000.00	96,000.00	Grup. Vul. Tercera Edad

277	Bono diez mil y la bolsa solidaria	Tuburus	1,380,000.00	x	x	x	x	x	x	138,000.00	138,000.00	1,104,000.00	Grup. Vul. Tercera Edad
278	Bono diez mil y la bolsa solidaria	Suabila	60,000.00	x	x	x	x	x	x	6,000.00	6,000.00	48,000.00	Grup. Vul. Tercera Edad
279	Bono diez mil y la bolsa solidaria	Siakualaya	300,000.00	x	x	x	x	x	x	30,000.00	30,000.00	240,000.00	Grup. Vul. Tercera Edad
280	Bono diez mil y la bolsa solidaria	Kury	1,140,000.00	x	x	x	x	x	x	114,000.00	114,000.00	912,000.00	Grup. Vul. Tercera Edad
281	Bono diez mil y la bolsa solidaria	Kalhpu Carata	180,000.00	x	x	x	x	x	x	18,000.00	18,000.00	144,000.00	Grup. Vul. Tercera Edad
282	Bono diez mil y la bolsa solidaria	Tikiuraya	2,520,000.00	x	x	x	x	x	x	252,000.00	252,000.00	2,016,000.00	Grup. Vul. Tercera Edad
283	Bono diez mil y la bolsa solidaria	Liwa	480,000.00	x	x	x	x	x	x	48,000.00	48,000.00	384,000.00	Grup. Vul. Tercera Edad
284	Bono diez mil y la bolsa solidaria	Sari Tawan	60,000.00	x	x	x	x	x	x	6,000.00	6,000.00	48,000.00	Grup. Vul. Tercera Edad
285	Bono diez mil y la bolsa solidaria	Tawan Sirpi	200,000.00	x	x	x	x	x	x	20,000.00	20,000.00	160,000.00	Grup. Vul. Tercera Edad
286	Bono diez mil y la bolsa solidaria	Tumtumtara	1,320,000.00	x	x	x	x	x	x	132,000.00	132,000.00	1,056,000.00	Grup. Vul. Tercera Edad
287	Bono diez mil y la bolsa solidaria	Laka Tabila	1,800,000.00	x	x	x	x	x	x	180,000.00	180,000.00	1,440,000.00	Grup. Vul. Tercera Edad
288	Bono diez mil y la bolsa solidaria	Ahuastigni	240,000.00	x	x	x	x	x	x	24,000.00	24,000.00	192,000.00	Grup. Vul. Tercera Edad
289	Bono diez mil y la bolsa solidaria	Awaslupia	480,000.00	x	x	x	x	x	x	48,000.00	48,000.00	384,000.00	Grup. Vul. Tercera Edad
290	Bono diez mil y la bolsa solidaria	Suba	300,000.00	x	x	x	x	x	x	30,000.00	30,000.00	240,000.00	Grup. Vul. Tercera Edad
291	Bono diez mil y la bolsa solidaria	Dakratara	1,440,000.00	x	x	x	x	x	x	144,000.00	144,000.00	1,152,000.00	Grup. Vul. Tercera Edad
292	Bono diez mil y la bolsa solidaria	Luur	480,000.00	x	x	x	x	x	x	48,000.00	48,000.00	384,000.00	Grup. Vul. Tercera Edad
293	Bono diez mil y la bolsa solidaria	Tailyari	250,000.00		x	x	x	x	x	25,000.00	25,000.00	200,000.00	Grup. Vul. Tercera Edad
294	Bono diez mil y la bolsa solidaria	Laka Tara	250,000.00	x	x	x	x	x	x	25,000.00	25,000.00	200,000.00	Grup. Vul. Tercera Edad
295	Reparación de vivienda, piso y techos dignos	Umrú	560,000.00		x	x	x	x	x	56,000.00	56,000.00	448,000.00	Vivienda
296	Construcción de viviendas	Umrú	1,000,000.00		x	x	x	x	x	100,000.00	100,000.00	800,000.00	Vivienda
297	Construcción de letrina	Umrú	140,000.00		x	x	x	x	x	14,000.00	14,000.00	112,000.00	Vivienda
298	Reparación de vivienda, piso y techos dignos	Avibila	840,000.00	x	x	x				84,000.00	84,000.00	672,000.00	Vivienda
299	Construcción de viviendas	Avibila	1,300,000.00		x	x				130,000.00	130,000.00	1,040,000.00	Vivienda

300	Construcción de letrina	Avibila	210,000.00		x	x					21,000.00	21,000.00	168,000.00	Vivienda
301	Reparación de vivienda, piso y techos dignos	Tanslaya	400,000.00		x	x	x	x			40,000.00	40,000.00	320,000.00	Vivienda
302	Construcción de viviendas	Tanslaya	500,000.00		x	x	x	x			50,000.00	50,000.00	400,000.00	Vivienda
303	Construcción de letrina	Tanslaya	100,000.00		x	x	x	x			10,000.00	10,000.00	80,000.00	Vivienda
304	Reparación de vivienda, piso y techos dignos	Turalaya	360,000.00		x	x					36,000.00	36,000.00	288,000.00	Vivienda
305	Construcción de viviendas	Turalaya	300,000.00		x						30,000.00	30,000.00	240,000.00	Vivienda
306	Construcción de letrina	Turalaya	90,000.00		x	x					9,000.00	9,000.00	72,000.00	Vivienda
307	Reparación de vivienda, piso y techos dignos	Usang	560,000.00		x	x	x	x	x		56,000.00	56,000.00	448,000.00	Vivienda
308	Construcción de viviendas	Usang	1,000,000.00		x	x	x	x	x		100,000.00	100,000.00	800,000.00	Vivienda
309	Construcción de letrina	Usang	140,000.00		x	x	x	x	x		14,000.00	14,000.00	112,000.00	Vivienda
310	Reparación de vivienda, piso y techos dignos	Tuburus	2,560,000.00	x	x	x	x	x			256,000.00	256,000.00	2,048,000.00	Vivienda
311	Construcción de viviendas	Tuburus	4,000,000.00		x	x	x	x	x		400,000.00	400,000.00	3,200,000.00	Vivienda
312	Construcción de letrina	Tuburus	640,000.00		x	x	x	x	x		64,000.00	64,000.00	512,000.00	Vivienda
313	Reparación de vivienda, piso y techos dignos	Suabila	560,000.00		x	x	x	x	x		56,000.00	56,000.00	448,000.00	Vivienda
314	Construcción de viviendas	Suabila	1,000,000.00		x	x	x	x	x		100,000.00	100,000.00	800,000.00	Vivienda
315	Construcción de letrina	Suabila	140,000.00		x	x	x	x	x		14,000.00	14,000.00	112,000.00	Vivienda
316	Reparación de vivienda, piso y techos dignos	Siakualaya	348,000.00	x	x	x	x	x	x		34,800.00	34,800.00	278,400.00	Vivienda
317	Construcción de viviendas	Siakualaya	1,700,000.00		x	x	x	x	x		170,000.00	170,000.00	1,360,000.00	Vivienda
318	Construcción de letrina	Siakualaya	340,000.00		x	x	x	x	x		34,000.00	34,000.00	272,000.00	Vivienda
319	Reparación de vivienda, piso y techos dignos	Kury	2,460,000.00		x	x	x	x	x		246,000.00	246,000.00	1,968,000.00	Vivienda
320	Construcción de viviendas	Kury	3,800,000.00		x	x	x	x			380,000.00	380,000.00	3,040,000.00	Vivienda
321	Construcción de letrina	Kury	615,000.00		x	x	x	x	x		61,500.00	61,500.00	492,000.00	Vivienda
322	Reparación de vivienda, piso y techos dignos	Kalhpu Carata	280,000.00	x	x						28,000.00	28,000.00	224,000.00	Vivienda
323	Construcción de viviendas	Kalhpu Carata	400,000.00		x	x					40,000.00	40,000.00	320,000.00	Vivienda
324	Construcción de letrina	Kalhpu Carata	70,000.00		x						7,000.00	7,000.00	56,000.00	Vivienda
325	Reparación de vivienda, piso y techos dignos	Tikiuraya	6,042,000.00	x	x	x	x	x	x		604,200.00	604,200.00	4,833,600.00	Vivienda
326	Construcción de viviendas	Tikiuraya	6,800,000.00		x	x	x	x	x		680,000.00	680,000.00	5,440,000.00	Vivienda
327	Construcción de letrina	Tikiuraya	1,510,000.00		x	x	x	x	x		151,000.00	151,000.00	1,208,000.00	Vivienda

328	Reparación de vivienda, piso y techos dignos	Liwa	410,000.00		x	x	x	x	x	41,000.00	41,000.00	328,000.00	Vivienda
329	Construcción de viviendas	Liwa	1,800,000.00		x	x	x	x	x	180,000.00	180,000.00	1,440,000.00	Vivienda
330	Construcción de letrina	Liwa	210,000.00		x	x	x	x	x	21,000.00	21,000.00	168,000.00	Vivienda
331	Reparación de vivienda, piso y techos Dignos	Sari Tawan	250,000.00	x						25,000.00	25,000.00	200,000.00	Vivienda
332	Construcción de 1 letrinas	Sari Tawan	5,000.00	x						500.00	500.00	4,000.00	Vivienda
333	Construcción de 1 baño	Sari Tawan	3,000.00	x						300.00	300.00	2,400.00	Vivienda
334	Reparación de vivienda, piso y techos dignos	Tawan Sirpi	140,000.00		x	x				14,000.00	14,000.00	112,000.00	Vivienda
335	Construcción de viviendas	Tawan Sirpi	160,000.00		x	x				16,000.00	16,000.00	128,000.00	Vivienda
336	Construcción de letrina	Tawan Sirpi	35,000.00		x					3,500.00	3,500.00	28,000.00	Vivienda
337	Reparación de vivienda, piso y techos dignos	Tumtumtara	1,584,000.00	x	x	x	x	x	x	158,400.00	158,400.00	1,267,200.00	Vivienda
338	Construcción de viviendas	Tumtumtara	1,020,000.00	x	x	x	x	x	x	102,000.00	102,000.00	816,000.00	Vivienda
339	Construcción de letrina	Tumtumtara	420,000.00	x	x	x	x	x	x	42,000.00	42,000.00	336,000.00	Vivienda
340	Reparación de vivienda, piso y techos dignos	Laka Tabila	1,880,000.00		x	x	x	x	x	188,000.00	188,000.00	1,504,000.00	Vivienda
341	Construcción de viviendas	Laka Tabila	2,800,000.00		x	x	x	x	x	280,000.00	280,000.00	2,240,000.00	Vivienda
342	Construcción de letrina	Laka Tabila	470,000.00		x	x	x	x	x	47,000.00	47,000.00	376,000.00	Vivienda
343	Reparación de vivienda, piso y techos dignos	Ahuastigni	100,000.00	x	x	x	x	x		10,000.00	10,000.00	80,000.00	Vivienda
344	Construcción de viviendas	Ahuastigni	200,000.00	x	x					20,000.00	20,000.00	160,000.00	Vivienda
345	Construcción de letrina	Ahuastigni	25,000.00		x	x	x	x	x	2,500.00	2,500.00	20,000.00	Vivienda
346	Reparación de viviendas, (piso y techos dignos)	Awaslupia	560,000.00	x	x					56,000.00	56,000.00	448,000.00	Vivienda
347	Construcción de letrinas	Awaslupia	140,000.00		x					14,000.00	14,000.00	112,000.00	Vivienda
348	Construcción de baños	Awaslupia	70,000.00			x				7,000.00	7,000.00	56,000.00	Vivienda
349	Reparación de vivienda, piso y techos dignos	Suba	250,000.00		x	x	x	x	x	25,000.00	25,000.00	200,000.00	Vivienda
350	Construcción de viviendas	Suba	500,000.00		x	x	x	x	x	50,000.00	50,000.00	400,000.00	Vivienda
351	Construcción de letrina	Suba	50,000.00		x	x	x	x	x	5,000.00	5,000.00	40,000.00	Vivienda
352	Reparación de vivienda, piso y techos dignos	Dakratara	1,101,000.00	x	x	x	x	x	x	110,100.00	110,100.00	880,800.00	Vivienda
353	Construcción de viviendas	Dakratara	1,200,000.00	x	x	x	x	x	x	120,000.00	120,000.00	960,000.00	Vivienda
354	Construcción de letrina	Dakratara	276,000.00	x	x	x	x	x	x	27,600.00	27,600.00	220,800.00	Vivienda
355	Reparación de vivienda, piso y techos dignos	Luur	280,000.00		x	x	x	x	x	28,000.00	28,000.00	224,000.00	Vivienda
356	Construcción de letrina	Luur	70,000.00		x	x	x	x	x	7,000.00	7,000.00	56,000.00	Vivienda

357	Construcción de baño	Luur	35,000.00		x	x	x	x	x	3,500.00	3,500.00	28,000.00	Vivienda
358	Reparación de vivienda, piso y techos dignos	Tailyari	400,000.00		x	x	x	x		40,000.00	40,000.00	320,000.00	Vivienda
359	Construcción de viviendas	Tailyari	400,000.00		x	x				40,000.00	40,000.00	320,000.00	Vivienda
360	Construcción de letrina	Tailyari	100,000.00		x	x	x	x		10,000.00	10,000.00	80,000.00	Vivienda
361	Reparación de vivienda, piso y techos dignos	Laka Tara	501,000.00	x	x	x	x	x	x	50,100.00	50,100.00	400,800.00	Vivienda
362	Construcción de viviendas	Laka Tara	500,000.00		x	x	x	x	x	50,000.00	50,000.00	400,000.00	Vivienda
363	Construcción de letrina	Laka Tara	125,000.00		x	x	x	x	x	12,500.00	12,500.00	100,000.00	Vivienda
364	Construcción de 4 pozos de agua	Umrú	400,000.00		x	x	x	x		40,000.00	40,000.00	320,000.00	Agua y saneamiento
365	Dotación de filtros de agua	Umrú	14,000.00		x	x	x	x		1,400.00	1,400.00	11,200.00	Agua y saneamiento
366	Campañas de limpieza, en la comunidad	Umrú	100,000.00		x	x	x	x	x	10,000.00	10,000.00	80,000.00	Agua y saneamiento
367	Construcción de 6 pozos de agua	Avibila	600,000.00	x	x					60,000.00	60,000.00	480,000.00	Agua y saneamiento
368	Campañas de limpieza	Avibila	120,000.00	x	x	x	x	x	x	12,000.00	12,000.00	96,000.00	Agua y saneamiento
369	Construcción de 4 pozos de agua	Tanslaya	400,000.00	x	x	x	x			40,000.00	40,000.00	320,000.00	Agua y saneamiento
370	Campañas de limpieza de la comunidad	Tanslaya	120,000.00	x	x	x	x	x	x	12,000.00	12,000.00	96,000.00	Agua y saneamiento
371	Construcción de 2 pozos de agua	Turalaya	200,000.00	x	x					20,000.00	20,000.00	160,000.00	Agua y saneamiento
372	Campañas de limpieza	Turalaya	120,000.00	x	x	x	x	x	x	12,000.00	12,000.00	96,000.00	Agua y saneamiento
373	Construcción de 4 pozos de agua	Usang	400,000.00		x	x	x	x		40,000.00	40,000.00	320,000.00	Agua y saneamiento
374	Dotación de filtros de agua	Usang	14,000.00		x	x	x	x		1,400.00	1,400.00	11,200.00	Agua y saneamiento
375	Campañas de limpieza, en la comunidad	Usang	100,000.00		x	x	x	x	x	10,000.00	10,000.00	80,000.00	Agua y saneamiento
376	Construcción de 10 pozos de agua	Tuburus	1,000,000.00	x	x	x	x	x		100,000.00	100,000.00	800,000.00	Agua y saneamiento
377	Dotación de filtros de agua	Tuburus	64,000.00	x	x	x	x	x	x	6,400.00	6,400.00	51,200.00	Agua y saneamiento
378	Campañas de limpieza de la comunidad	Tuburus	300,000.00	x	x	x	x	x	x	30,000.00	30,000.00	240,000.00	Agua y saneamiento
379	Construcción de 4 pozos de agua	Suabila	400,000.00		x	x	x	x		40,000.00	40,000.00	320,000.00	Agua y saneamiento
380	Dotación de filtros de agua	Suabila	14,000.00		x	x	x	x	x	1,400.00	1,400.00	11,200.00	Agua y

													saneamiento
381	Campañas de limpieza, en la comunidad	Suabila	100,000.00		x	x	x	x	x	10,000.00	10,000.00	80,000.00	Agua y saneamiento
382	Construcción de 7 pozos de agua	Siakualaya	700,000.00	x	x	x	x			70,000.00	70,000.00	560,000.00	Agua y saneamiento
383	Campañas de limpieza en la comunidad	Siakualaya	120,000.00	x	x	x	x	x	x	12,000.00	12,000.00	96,000.00	Agua y saneamiento
384	Construcción de 10 pozos de agua	Kury	1,000,000.00	x	x	x	x			100,000.00	100,000.00	800,000.00	Agua y saneamiento
385	Campañas de limpieza	Kury	120,000.00	x	x	x	x	x	x	12,000.00	12,000.00	96,000.00	Agua y saneamiento
386	Construcción de 4 pozos de agua	Kalhpu Carata	400,000.00	x	x					40,000.00	40,000.00	320,000.00	Agua y saneamiento
387	Campañas de limpieza	Kalhpu Carata	120,000.00	x	x	x	x	x	x	12,000.00	12,000.00	96,000.00	Agua y saneamiento
388	Construcción de 20 pozos de agua	Tikiuraya	2,000,000.00	x	x	x	x	x		200,000.00	200,000.00	1,600,000.00	Agua y saneamiento
389	Dotación de filtros de agua	Tikiuraya	151,000.00	x	x	x	x	x		15,100.00	15,100.00	120,800.00	Agua y saneamiento
390	Campañas de limpieza de la comunidad	Tikiuraya	300,000.00	x	x	x	x	x	x	30,000.00	30,000.00	240,000.00	Agua y saneamiento
391	Construcción de 6 pozos de agua	Liwa	600,000.00	x	x	x	x	x	x	60,000.00	60,000.00	480,000.00	Agua y saneamiento
392	Campañas de limpieza	Liwa	120,000.00	x	x	x	x	x	x	12,000.00	12,000.00	96,000.00	Agua y saneamiento
393	Reparación de vivienda, piso y techos Dignos	Sari Tawan	25,000.00	x						2,500.00	2,500.00	20,000.00	Agua y saneamiento
394	Construcción de 1 letrinas	Sari Tawan	5,000.00		x					500.00	500.00	4,000.00	Agua y saneamiento
395	Construcción de 1 baño	Sari Tawan	3,000.00		x					300.00	300.00	2,400.00	Agua y saneamiento
396	Construcción de un pozo para consumo de agua	Tawan Sirpi	125,000.00		x					12,500.00	12,500.00	100,000.00	Agua y saneamiento
397	Campañas de limpieza	Tawan Sirpi	100,000.00		x	x	x	x	x	10,000.00	10,000.00	80,000.00	Agua y saneamiento
398	Construcción de 6 pozos de agua	Tumtumtara	600,000.00	x						60,000.00	60,000.00	480,000.00	Agua y saneamiento
399	Construcción de un crematorio	Tumtumtara	20,000.00		x					2,000.00	2,000.00	16,000.00	Agua y saneamiento
400	Campañas de limpieza	Tumtumtara	120,000.00	x	x	x	x	x	x	12,000.00	12,000.00	96,000.00	Agua y saneamiento
401	Construcción de 10 pozos de agua para consumo humano	Laka Tabila	1,000,000.00	x	x					100,000.00	100,000.00	800,000.00	Agua y saneamiento

402	Campañas de limpieza	Laka Tabila	200,000.00		x	x	x	x	x	20,000.00	20,000.00	160,000.00	Agua y saneamiento
403	Construcción de un pozo para consumo de agua	Ahuastigni	150,000.00	x	x					15,000.00	15,000.00	120,000.00	Agua y saneamiento
404	Campañas de limpieza	Ahuastigni	120,000.00	x	x	x	x	x	x	12,000.00	12,000.00	96,000.00	Agua y saneamiento
405	Construcción de 6 pozos de agua para consumo	Awaslupia	600,000.00	x						60,000.00	60,000.00	480,000.00	Agua y saneamiento
406	Campañas de limpieza	Awaslupia	120,000.00	x	x	x	x	x	x	12,000.00	12,000.00	96,000.00	Agua y saneamiento
407	Construcción de dos pozos para consumo de agua	Suba	300,000.00	x	x					30,000.00	30,000.00	240,000.00	Agua y saneamiento
408	Campañas de limpieza	Suba	120,000.00	x	x	x	x	x	x	12,000.00	12,000.00	96,000.00	Agua y saneamiento
409	Construcción de 10 pozos de agua para consumo humano	Dakratará	1,500,000.00	x	x	x	x	x		150,000.00	150,000.00	1,200,000.00	Agua y saneamiento
410	Construcción de 2 pozos de agua para consumo	Luur	200,000.00	x	x					20,000.00	20,000.00	160,000.00	Agua y saneamiento
411	Campañas de limpieza	Luur	60,000.00	x	x	x	x	x	x	6,000.00	6,000.00	48,000.00	Agua y saneamiento
412	Construcción de 2 pozos para consumo de agua	Tailyari	250,000.00	x	x					25,000.00	25,000.00	200,000.00	Agua y saneamiento
413	Campañas de limpieza	Tailyari	60,000.00	x	x	x	x	x	x	6,000.00	6,000.00	48,000.00	Agua y saneamiento
414	Construcción de 5 pozos para consumo de agua y reparación de 5 existentes	Laka Tara	750,000.00	x	x	x	x	x		75,000.00	75,000.00	600,000.00	Agua y saneamiento
415	Campañas de limpieza	Laka Tara	120,000.00	x	x	x	x	x	x	12,000.00	12,000.00	96,000.00	Agua y saneamiento

PROGRAMACION DEL PLAN DE INVERSION MUNICIPAL MULTISECTORIAL PLURIANUAL

Proyectos de **Desarrollo Productivo** Priorizados por cada Zona y Ejes Temáticos

Municipalidad de Puerto Lempira, Departamento de Gracias a Dios

(114) Proyectos

ZONA: 3														
Prioridad	Nombre del Proyecto	Ubicación	Costo Total en Lempiras	Años de Ejecución						Financiamiento			Eje Temático	
				20	21	22	23	24	25	Comunitario	Municipal	Externo		
1	Delimitar zonas de producción agrícola	Umrú	50,000.00		x	x					5,000.00	5,000.00	40,000.00	Ordenamiento Territorial
2	Delimitar zonas de producción agrícola	Avibila	50,000.00		x	x					5,000.00	5,000.00	40,000.00	Ordenamiento Territorial

3	Delimitar zonas de producción agrícola	Tanslaya	50,000.00		x	x				5,000.00	5,000.00	40,000.00	Ordenamiento Territorial
4	Delimitar zonas de producción agrícola	Turalaya	50,000.00		x	x				5,000.00	5,000.00	40,000.00	Ordenamiento Territorial
5	Delimitar zonas de producción agrícola	Usang	50,000.00		x	x				5,000.00	5,000.00	40,000.00	Ordenamiento Territorial
6	Delimitar zonas de producción agrícola	Tuburus	50,000.00		x	x				5,000.00	5,000.00	40,000.00	Ordenamiento Territorial
7	Delimitar zonas de producción agrícola	Suabila	50,000.00		x	x				5,000.00	5,000.00	40,000.00	Ordenamiento Territorial
8	Delimitar zonas de producción agrícola	Siakualaya	50,000.00		x	x				5,000.00	5,000.00	40,000.00	Ordenamiento Territorial
9	Delimitar zonas de producción agrícola	Kury	50,000.00		x	x				5,000.00	5,000.00	40,000.00	Ordenamiento Territorial
10	Delimitar zonas de producción agrícola	Kalhpu Carata	50,000.00		x	x				5,000.00	5,000.00	40,000.00	Ordenamiento Territorial
11	Delimitar zonas de producción agrícola	Tikiuraya	50,000.00		x	x				5,000.00	5,000.00	40,000.00	Ordenamiento Territorial
12	Delimitar zonas de producción agrícola	Liwa	50,000.00		x	x				5,000.00	5,000.00	40,000.00	Ordenamiento Territorial
13	Delimitar zonas de producción agrícola	Sari Tawan	50,000.00		x	x				5,000.00	5,000.00	40,000.00	Ordenamiento Territorial
14	Delimitar zonas de producción agrícola	Tawan Sirpi	25,000.00		x	x				2,500.00	2,500.00	20,000.00	Ordenamiento Territorial
15	Delimitar zonas de producción agrícola	Tumtumtara	50,000.00		x	x				5,000.00	5,000.00	40,000.00	Ordenamiento Territorial
16	Delimitar zonas de producción agrícola	Laka Tabila	50,000.00		x	x				5,000.00	5,000.00	40,000.00	Ordenamiento Territorial
17	Delimitar zonas de producción agrícola	Ahuastigni	25,000.00		x	x				2,500.00	2,500.00	20,000.00	Ordenamiento Territorial
18	Delimitar zonas de producción agrícola	Awaslupia	50,000.00		x	x				5,000.00	5,000.00	40,000.00	Ordenamiento Territorial
19	Delimitar zonas de producción agrícola	Suba	50,000.00		x	x				5,000.00	5,000.00	40,000.00	Ordenamiento Territorial
20	Delimitar zonas de producción agrícola	Dakratara	50,000.00		x	x				5,000.00	5,000.00	40,000.00	Ordenamiento Territorial
21	Delimitar zonas de producción agrícola	Luur	25,000.00							2,500.00	2,500.00	20,000.00	
22	Delimitar zonas de producción agrícola	Tailyari	25,000.00		x	x				2,500.00	2,500.00	20,000.00	Ordenamiento Territorial
23	Delimitar zonas de producción agrícola	Laka Tara	25,000.00		x	x				2,500.00	2,500.00	20,000.00	Ordenamiento Territorial
24	Proyecto Avícola	Umru	170,000.00		x	x				17,000.00	17,000.00	136,000.00	Grup. Vul. Mujer

25	Proyecto Avícola	Avibila	105,000.00		x	x				10,500.00	10,500.00	84,000.00	Grup. Vul. Mujer
26	Proyecto Avícola	Tanslaya	50,000.00		x	x				5,000.00	5,000.00	40,000.00	Grup. Vul. Mujer
27	Proyecto Avícola	Turalaya	50,000.00		x	x				5,000.00	5,000.00	40,000.00	Grup. Vul. Mujer
28	Proyecto Avícola	Usang	70,000.00		x	x				7,000.00	7,000.00	56,000.00	Grup. Vul. Mujer
29	Proyecto Avícola	Tuburus	320,000.00		x	x				32,000.00	32,000.00	256,000.00	Grup. Vul. Mujer
30	Proyecto Avícola	Suabila	170,000.00		x	x				17,000.00	17,000.00	136,000.00	Grup. Vul. Mujer
31	Proyecto Avícola	Siakualaya	170,000.00		x	x				17,000.00	17,000.00	136,000.00	Grup. Vul. Mujer
32	Proyecto Avícola	Kury	307,500.00		x	x				30,750.00	30,750.00	246,000.00	Grup. Vul. Mujer
33	Proyecto Avícola	Kalhpu Carata	35,000.00		x	x				3,500.00	3,500.00	28,000.00	Grup. Vul. Mujer
34	Proyecto Avícola	Tikiuraya	755,000.00		x	x				75,500.00	75,500.00	604,000.00	Grup. Vul. Mujer
35	Proyecto Avícola	Liwa	105,000.00		x	x				10,500.00	10,500.00	84,000.00	Grup. Vul. Mujer
36	Proyecto Avícola	Sari Tawan	5,000.00		x	x				500.00	500.00	4,000.00	Grup. Vul. Mujer
37	Proyecto Avícola	Tawan Sirpi	20,000.00		x	x				2,000.00	2,000.00	16,000.00	Grup. Vul. Mujer
38	Proyecto Avícola	Tumtumtara	150,000.00		x	x				15,000.00	15,000.00	120,000.00	Grup. Vul. Mujer
39	Proyecto Avícola	Laka Tabila	235,000.00		x	x				23,500.00	23,500.00	188,000.00	Grup. Vul. Mujer
40	Proyecto Avícola	Ahuastigni	15,000.00		x	x				1,500.00	1,500.00	12,000.00	Grup. Vul. Mujer
41	Proyecto Avícola	Awaslupia	100,000.00		x	x				10,000.00	10,000.00	80,000.00	Grup. Vul. Mujer
42	Proyecto Avícola	Suba	25,000.00		x	x				2,500.00	2,500.00	20,000.00	Grup. Vul. Mujer
43	Proyecto Avícola	Dakratara	137,500.00		x	x				13,750.00	13,750.00	110,000.00	Grup. Vul. Mujer
44	Proyecto Avícola	Luur	25,000.00		x	x				2,500.00	2,500.00	20,000.00	Grup. Vul. Mujer
45	Proyecto Avícola	Tailyari	35,001.00		x	x				3,500.10	3,500.10	28,000.80	Grup. Vul. Mujer
46	Dotación de Semillas mejorada de granos básicos	Umru	840,000.00	x	x	x	x	x	x	84,000.00	84,000.00	672,000.00	Seguridad Alimentaria

47	Dotación de insumos agrícolas (fertilizantes y abono, saludables)	Umru	240,000.00	x	x	x	x	x	x	24,000.00	24,000.00	192,000.00	Seguridad Alimentaria
48	Huertos familiares	Umru	336,000.00	x	x	x	x	x	x	33,600.00	33,600.00	268,800.00	Seguridad Alimentaria
49	Dotación de Semillas mejorada de granos básicos	Avibila	2,190,000.00	x	x	x	x	x	x	219,000.00	219,000.00	1,752,000.00	Seguridad Alimentaria
50	Dotación de insumos agrícolas (fertilizantes y abono, saludables)	Avibila	150,000.00	x	x	x	x	x	x	15,000.00	15,000.00	120,000.00	Seguridad Alimentaria
51	Huertos familiares	Avibila	630,000.00	x	x	x	x	x	x	63,000.00	63,000.00	504,000.00	Seguridad Alimentaria
52	Dotación de Semillas mejorada de granos básicos	Tanslaya	600,000.00	x	x	x	x	x	x	60,000.00	60,000.00	480,000.00	Seguridad Alimentaria
53	Dotación de insumos agrícolas (fertilizantes y abono, saludables)	Tanslaya	210,000.00	x	x	x	x	x	x	21,000.00	21,000.00	168,000.00	Seguridad Alimentaria
54	Huertos familiares	Tanslaya	240,000.00	x	x	x	x	x	x	24,000.00	24,000.00	192,000.00	Seguridad Alimentaria
55	Dotación de Semillas mejorada de granos básicos	Turalaya	600,000.00	x	x	x	x	x	x	60,000.00	60,000.00	480,000.00	Seguridad Alimentaria
56	Dotación de insumos agrícolas (fertilizantes y abono, saludables)	Turalaya	240,000.00	x	x	x	x	x	x	24,000.00	24,000.00	192,000.00	Seguridad Alimentaria
57	Huertos familiares	Turalaya	240,000.00	x	x	x	x	x	x	24,000.00	24,000.00	192,000.00	Seguridad Alimentaria
58	Dotación de Semillas mejorada de granos básicos	Usang	840,000.00	x	x	x	x	x	x	84,000.00	84,000.00	672,000.00	Seguridad Alimentaria
59	Dotación de insumos agrícolas (fertilizantes y abono, saludables)	Usang	336,000.00	x	x	x	x	x	x	33,600.00	33,600.00	268,800.00	Seguridad Alimentaria
60	Huertos familiares	Usang	504,000.00	x	x	x	x	x	x	50,400.00	50,400.00	403,200.00	Seguridad Alimentaria
61	Dotación de Semillas mejorada de granos básicos	Tuburus	3,840,000.00	x	x	x	x	x	x	384,000.00	384,000.00	3,072,000.00	Seguridad Alimentaria
62	Dotación de insumos agrícolas (fertilizantes y abono, saludables)	Tuburus	1,536,000.00	x	x	x	x	x	x	153,600.00	153,600.00	1,228,800.00	Seguridad Alimentaria
63	Huertos familiares	Tuburus	768,000.00	x	x	x	x	x	x	76,800.00	76,800.00	614,400.00	Seguridad Alimentaria
64	Dotación de Semillas mejorada de granos básicos	Suabila	1,560,000.00	x	x	x	x	x	x	156,000.00	156,000.00	1,248,000.00	Seguridad Alimentaria
65	Dotación de insumos agrícolas (fertilizantes y abono, saludables)	Suabila	750,000.00	x	x	x	x	x	x	75,000.00	75,000.00	600,000.00	Seguridad Alimentaria

	saludables)												
66	Huertos familiares	Suabila	504,000.00	x	x	x	x	x	x	50,400.00	50,400.00	403,200.00	Seguridad Alimentaria
67	Dotación de Semillas mejorada de granos básicos	Siakualaya	2,040,000.00	x	x	x	x	x	x	204,000.00	204,000.00	1,632,000.00	Seguridad Alimentaria
68	Dotación de insumos agrícolas (fertilizantes y abono, saludables)	Siakualaya	1,224,000.00	x	x	x	x	x	x	122,400.00	122,400.00	979,200.00	Seguridad Alimentaria
69	Huertos familiares	Siakualaya	816,000.00	x	x	x	x	x	x	81,600.00	81,600.00	652,800.00	Seguridad Alimentaria
70	Dotación de Semillas mejorada de granos básicos	Kury	3,690,000.00	x	x	x	x	x	x	369,000.00	369,000.00	2,952,000.00	Seguridad Alimentaria
71	Dotación de insumos agrícolas (fertilizantes y abono, saludables)	Kury	1,476,000.00	x	x	x	x	x	x	147,600.00	147,600.00	1,180,800.00	Seguridad Alimentaria
72	Huertos familiares	Kury	2,214,000.00	x	x	x	x	x	x	221,400.00	221,400.00	1,771,200.00	Seguridad Alimentaria
73	Dotación de Semillas mejorada de granos básicos	Kalhpu Carata	930,000.00	x	x	x	x	x	x	93,000.00	93,000.00	744,000.00	Seguridad Alimentaria
74	Dotación de insumos agrícolas (fertilizantes y abono, saludables)	Kalhpu Carata	558,000.00	x	x	x	x	x	x	55,800.00	55,800.00	446,400.00	Seguridad Alimentaria
75	Huertos familiares	Kalhpu Carata	252,000.00	x	x	x	x	x	x	25,200.00	25,200.00	201,600.00	Seguridad Alimentaria
76	Dotación de Semillas mejorada de granos básicos	Tikiuraya	4,320,000.00	x	x	x	x	x	x	432,000.00	432,000.00	3,456,000.00	Seguridad Alimentaria
77	Dotación de insumos agrícolas (fertilizantes y abono, saludables)	Tikiuraya	360,000.00	x	x	x	x	x	x	36,000.00	36,000.00	288,000.00	Seguridad Alimentaria
78	Huertos familiares	Tikiuraya	2,718,000.00	x	x	x	x	x	x	271,800.00	271,800.00	2,174,400.00	Seguridad Alimentaria
79	Dotación de Semillas mejorada de granos básicos	Liwa	270,000.00	x	x	x	x	x	x	27,000.00	27,000.00	216,000.00	Seguridad Alimentaria
80	Dotación de insumos agrícolas (fertilizantes y abono, saludables)	Liwa	126,000.00	x	x	x	x	x	x	12,600.00	12,600.00	100,800.00	Seguridad Alimentaria
81	Huertos familiares	Liwa	378,000.00	x	x	x	x	x	x	37,800.00	37,800.00	302,400.00	Seguridad Alimentaria
82	Dotación de Semillas mejorada de granos básicos	Sari Tawan	24,000.00	x	x	x	x	x	x	2,400.00	2,400.00	19,200.00	Seguridad Alimentaria
83	Dotación de insumos agrícolas (fertilizantes y abono, saludables)	Sari Tawan	24,000.00	x	x	x	x	x	x	2,400.00	2,400.00	19,200.00	Seguridad Alimentaria

84	Huertos familiares	Sari Tawan	6,000.00	x	x	x	x	x	x	600.00	600.00	4,800.00	Seguridad Alimentaria
85	Dotación de Semillas mejorada de granos básicos	Tawan Sirpi	210,000.00	x	x	x	x	x	x	21,000.00	21,000.00	168,000.00	Seguridad Alimentaria
86	Dotación de insumos agrícolas (fertilizantes y abono, saludables)	Tawan Sirpi	100,000.00	x	x	x	x	x	x	10,000.00	10,000.00	80,000.00	Seguridad Alimentaria
87	Huertos familiares	Tawan Sirpi	100,000.00	x	x	x	x	x	x	10,000.00	10,000.00	80,000.00	Seguridad Alimentaria
88	Dotación de Semillas mejorada de granos básicos	Tumtumtara	2,370,000.00	x	x	x	x	x	x	237,000.00	237,000.00	1,896,000.00	Seguridad Alimentaria
89	Dotación de insumos agrícolas (fertilizantes y abono, saludables)	Tumtumtara	198,000.00	x	x	x	x	x	x	19,800.00	19,800.00	158,400.00	Seguridad Alimentaria
90	Huertos familiares	Tumtumtara	948,000.00	x	x	x	x	x	x	94,800.00	94,800.00	758,400.00	Seguridad Alimentaria
91	Dotación de Semillas mejorada de granos básicos	Laka Tabila	3,012,000.00	x	x	x	x	x	x	301,200.00	301,200.00	2,409,600.00	Seguridad Alimentaria
92	Dotación de insumos agrícolas (fertilizantes y abono, saludables)	Laka Tabila	2,193,000.00	x	x	x	x	x	x	219,300.00	219,300.00	1,754,400.00	Seguridad Alimentaria
93	Huertos familiares	Laka Tabila	1,128,000.00	x	x	x	x	x	x	112,800.00	112,800.00	902,400.00	Seguridad Alimentaria
94	Dotación de Semillas mejorada de granos básicos	Ahuastigni	264,000.00	x	x	x	x	x	x	26,400.00	26,400.00	211,200.00	Seguridad Alimentaria
95	Entrega de equipo para la pesca artesanal	Ahuastigni	132,000.00	x	x	x	x	x	x	13,200.00	13,200.00	105,600.00	Seguridad Alimentaria
96	Huertos familiares	Ahuastigni	60,000.00	x	x	x	x	x	x	6,000.00	6,000.00	48,000.00	Seguridad Alimentaria
97	Dotación de Semillas mejorada de granos básicos	Awaslupia	840,000.00	x	x	x	x	x	x	84,000.00	84,000.00	672,000.00	Seguridad Alimentaria
98	Dotación de insumos agrícolas (fertilizantes y abono, saludables)	Awaslupia	336,000.00	x	x	x	x	x	x	33,600.00	33,600.00	268,800.00	Seguridad Alimentaria
99	Huertos familiares	Awaslupia	336,000.00	x	x	x	x	x	x	33,600.00	33,600.00	268,800.00	Seguridad Alimentaria
100	Dotación de Semillas mejorada de granos básicos	Suba	630,000.00	x	x	x	x	x	x	63,000.00	63,000.00	504,000.00	Seguridad Alimentaria
101	Dotación de insumos agrícolas (fertilizantes y abono, saludables)	Suba	84,000.00	x	x	x	x	x	x	8,400.00	8,400.00	67,200.00	Seguridad Alimentaria
102	Huertos familiares	Suba	240,000.00	x	x	x	x	x	x	24,000.00	24,000.00	192,000.00	Seguridad Alimentaria

103	Dotación de Semillas mejorada de granos básicos	Dakratara	3,372,000.00	x	x	x	x	x	x	337,200.00	337,200.00	2,697,600.00	Seguridad Alimentaria
104	Dotación de insumos agrícolas (fertilizantes y abono, saludables)	Dakratara	3,372,000.00	x	x	x	x	x	x	337,200.00	337,200.00	2,697,600.00	Seguridad Alimentaria
105	Huertos familiares	Dakratara	660,000.00	x	x	x	x	x	x	66,000.00	66,000.00	528,000.00	Seguridad Alimentaria
106	Dotación de Semillas mejorada de granos básicos	Luur	330,000.00	x	x	x	x	x	x	33,000.00	33,000.00	264,000.00	Seguridad Alimentaria
107	Dotación de insumos agrícolas (fertilizantes y abono, saludables)	Luur	198,000.00	x	x	x	x	x	x	19,800.00	19,800.00	158,400.00	Seguridad Alimentaria
108	Huertos familiares	Luur	252,000.00	x	x	x	x	x	x	25,200.00	25,200.00	201,600.00	Seguridad Alimentaria
109	Dotación de Semillas mejorada de granos básicos	Tailyari	630,000.00	x	x	x	x	x	x	63,000.00	63,000.00	504,000.00	Seguridad Alimentaria
110	Dotación de insumos agrícolas (fertilizantes y abono, saludables)	Tailyari	300,000.00	x	x	x	x	x	x	30,000.00	30,000.00	240,000.00	Seguridad Alimentaria
111	Huertos familiares	Tailyari	250,000.00	x	x	x	x	x	x	25,000.00	25,000.00	200,000.00	Seguridad Alimentaria
112	Dotación de Semillas mejorada de granos básicos	Laka Tara	630,000.00	x	x	x	x	x	x	63,000.00	63,000.00	504,000.00	Seguridad Alimentaria
113	Dotación de insumos agrícolas (fertilizantes y abono, saludables)	Laka Tara	84,000.00	x	x	x	x	x	x	8,400.00	8,400.00	67,200.00	Seguridad Alimentaria
114	Huertos familiares	Laka Tara	240,000.00	x	x	x	x	x	x	24,000.00	24,000.00	192,000.00	Seguridad Alimentaria

PROGRAMACION DEL PLAN DE INVERSION MUNICIPAL MULTISECTORIAL PLURIANUAL

Proyectos de **Infraestructura Social** Priorizados por cada Zona y Ejes Temáticos

Municipalidad de Puerto Lempira. Departamento de Gracias a Dios

(113) Proyectos

ZONA: 3														
Prioridad	Nombre del Proyecto	Ubicación	Costo Total en Lempiras	Años de Ejecución						Financiamiento			Eje Temático	
				20	21	22	23	24	25	Comunitario	Municipal	Externo		
1	Construcción de un edificio para los COL-VOL	Umru	300,000.00	x		x				x	30,000.00	30,000.00	240,000.00	Salud y Nutricion
2	Construcción de un centro de salud	Turalaya	2,520,000.00	x	x	x					252,000.00	252,000.00	2,016,000.00	Salud y Nutricion
3	Reparación del techo del centro de salud	Usang	180,000.00	x	x	x	x	x	x		18,000.00	18,000.00	144,000.00	Salud y Nutricion

4	Construcción de centro de salud	Tuburus	1,000,000.00	x	x	x	x			100,000.00	100,000.00	800,000.00	Salud y Nutricion
5	Construcción de centro de salud	Siakualaya	1,500,000.00	x	x					150,000.00	150,000.00	1,200,000.00	Salud y Nutricion
6	Construcción de centro de salud	Kury	2,505,000.00	x	x	x				250,500.00	250,500.00	2,004,000.00	Salud y Nutricion
7	Remodelación del centro de salud	Tikiuraya	1,000,000.00	x	x	x	x			100,000.00	100,000.00	800,000.00	Salud y Nutricion
8	Construcción de Centro de Salud	Liwa	1,500,000.00	x	x					150,000.00	150,000.00	1,200,000.00	Salud y Nutricion
9	Construcción de un laboratorio equipado	Laka Tabila	1,000,000.00	x	x					100,000.00	100,000.00	800,000.00	Salud y Nutricion
10	Construcción de un centro de salud	Awaslupia	1,500,000.00	x						150,000.00	150,000.00	1,200,000.00	Salud y Nutricion
11	Construcción de escuela	Umrú	1,000,000.00	x	x	x	x			100,000.00	100,000.00	800,000.00	Educacion
12	Construcción de un jardín de niños	Umrú	850,000.00		x	x				85,000.00	85,000.00	680,000.00	Educacion
13	Construcción de una escuela 6 aulas	Avibila	1,500,000.00	x	x					150,000.00	150,000.00	1,200,000.00	Educacion
14	Reconstrucción del jardín de niños	Avibila	150,000.00		x					15,000.00	15,000.00	120,000.00	Educacion
15	Reconstrucción de la escuela	Tanslaya	600,000.00	x	x	x				60,000.00	60,000.00	480,000.00	Educacion
16	Construcción de una escuela	Turalaya	1,500,000.00	x	x					150,000.00	150,000.00	1,200,000.00	Educacion
17	Construcción de un jardín de niños	Turalaya	850,000.00	x	x					85,000.00	85,000.00	680,000.00	Educacion
18	Construcción de escuela	Usang	1,000,000.00	x	x	x	x			100,000.00	100,000.00	800,000.00	Educacion
19	Construcción de un jardín de niños	Usang	850,000.00		x	x				85,000.00	85,000.00	680,000.00	Educacion
20	Reconstrucción del jardín de niños	Tuburus	450,000.00	x	x	x				45,000.00	45,000.00	360,000.00	Educacion
21	Reconstrucción del CEB	Tuburus	600,000.00	x	x	x				60,000.00	60,000.00	480,000.00	Educacion
22	Construcción de escuela	Suabila	1,000,000.00	x	x	x	x			100,000.00	100,000.00	800,000.00	Educacion
23	Construcción de un jardín de niños	Suabila	850,000.00		x	x				85,000.00	85,000.00	680,000.00	Educacion
24	Reconstrucción de la escuela	Siakualaya	500,000.00	x	x					50,000.00	50,000.00	400,000.00	Educacion
25	Construcción de un jardín de niños	Siakualaya	850,000.00		x	x				85,000.00	85,000.00	680,000.00	Educacion
26	Construcción de un CEB	Kury	2,000,000.00	x	x	x	x			200,000.00	200,000.00	1,600,000.00	Educacion
27	Reconstrucción del jardín de niños	Kury	850,000.00		x	x				85,000.00	85,000.00	680,000.00	Educacion
28	Construcción de una escuela	Kahpu Carata	1,500,000.00	x	x					150,000.00	150,000.00	1,200,000.00	Educacion

29	Construcción de un jardín de niños	Kalhpu Carata	850,000.00	x	x					85,000.00	85,000.00	680,000.00	Educacion
30	Reconstrucción del jardín de niños	Tikiuraya	450,000.00	x	x	x				45,000.00	45,000.00	360,000.00	Educacion
31	Construcción de 3 aulas	Tikiuraya	600,000.00	x	x	x				60,000.00	60,000.00	480,000.00	Educacion
32	Remodelación del CEB	Tikiuraya	450,000.00	x	x	x				45,000.00	45,000.00	360,000.00	Educacion
33	Construcción de una escuela 6 aulas	Liwa	2,500,000.00		x	x				250,000.00	250,000.00	2,000,000.00	Educacion
34	Construcción de un kínder	Liwa	850,000.00		x	x				85,000.00	85,000.00	680,000.00	Educacion
35	Construcción de un jardín de niños	Sari Tawan	80,000.00	x						8,000.00	8,000.00	64,000.00	Educacion
36	Construcción de un kínder	Tawan Sirpi	500,000.00	x	x					50,000.00	50,000.00	400,000.00	Educacion
37	Construcción de una escuela	Tumtumtara	1,000,000.00		x	x	x	x		100,000.00	100,000.00	800,000.00	Educacion
38	Construcción de dos aulas en el CEB 14 de julio	Laka Tabila	1,500,000.00		x	x				150,000.00	150,000.00	1,200,000.00	Educacion
39	Construcción de un kínder	Ahuastigni	500,000.00	x						50,000.00	50,000.00	400,000.00	Educacion
40	Reconstrucción del jardín de niños	Awaslupia	500,000.00	x						50,000.00	50,000.00	400,000.00	Educacion
41	Reconstrucción de la escuela	Awaslupia	500,000.00	x						50,000.00	50,000.00	400,000.00	Educacion
42	Reparación del centro educativo	Suba	50,000.00	x						5,000.00	5,000.00	40,000.00	Educacion
43	Construcción de una aula de pre básica	Dakratará	1,500,000.00	x						150,000.00	150,000.00	1,200,000.00	Educacion
44	Reparación de la cocina de la escuela	Dakratará	50,000.00	x						5,000.00	5,000.00	40,000.00	Educacion
45	Construcción de un jardín de niños	Luur	500,000.00	x						50,000.00	50,000.00	400,000.00	Educacion
46	Reparación del centro educativo	Tailyari	150,000.00	x	x	x				15,000.00	15,000.00	120,000.00	Educacion
47	Reparación del centro educativo	Laka Tara	500,000.00	x	x					50,000.00	50,000.00	400,000.00	Educacion
48	Construcción de carretera de Umru hacia Laka Tabila	Umru	1,200,000.00	x	x	x	x	x	x	120,000.00	120,000.00	960,000.00	Infraestructura
49	Electrificación con paneles solares	Umru	700,000.00		x	x	x	x	x	70,000.00	70,000.00	560,000.00	Infraestructura
50	Construcción de lomo de caballo	Umru	600,000.00		x	x				60,000.00	60,000.00	480,000.00	Infraestructura
51	Proyecto de limpieza y apertura del río Suba-Tigni de Abibila a Suba	Avibila	1,000,000.00	x	x	x	x			100,000.00	100,000.00	800,000.00	Infraestructura
52	Electrificación con paneles solares	Avibila	1,050,000.00		x	x	x	x		105,000.00	105,000.00	840,000.00	Infraestructura

53	Construcción de áreas de recreación	Avibila	1,500,000.00		x	x	x			150,000.00	150,000.00	1,200,000.00	Infraestructura
54	Construcción de carretera hasta Tuburus	Tanslaya	1,000,000.00	x	x	x	x			100,000.00	100,000.00	800,000.00	Infraestructura
55	Electrificación con paneles solares	Tanslaya	450,000.00		x	x	x	x	x	45,000.00	45,000.00	360,000.00	Infraestructura
56	Construcción de puente 90 pies	Tanslaya	500,000.00		x	x	x	x		50,000.00	50,000.00	400,000.00	Infraestructura
57	Construcción de carretera de Turalaya a Tikiuraya	Turalaya	1,500,000.00	x	x	x	x	x		150,000.00	150,000.00	1,200,000.00	Infraestructura
58	Electrificación con paneles solares	Turalaya	500,000.00		x	x				50,000.00	50,000.00	400,000.00	Infraestructura
59	Construcción de carretera de Turalaya hacia Sih Honduras	Turalaya	1,500,000.00		x	x	x	x	x	150,000.00	150,000.00	1,200,000.00	Infraestructura
60	Construcción de carretera hacia Tikiuraya	Usang	1,200,000.00	x	x	x	x	x	x	120,000.00	120,000.00	960,000.00	Infraestructura
61	Electrificación con paneles solares	Usang	700,000.00		x	x	x	x	x	70,000.00	70,000.00	560,000.00	Infraestructura
62	Construcción de 10 puentes	Usang	3,500,000.00		x	x	x	x	x	350,000.00	350,000.00	2,800,000.00	Infraestructura
63	Limpieza del rio Subatigni, desde Tuburus hasta Avibila	Tuburus	500,000.00	x	x	x	x	x	x	50,000.00	50,000.00	400,000.00	Infraestructura
64	Construcción de dos puentes 80 y 110 pies (desde Tuburus hacia Suba)	Tuburus	950,000.00		x	x	x	x		95,000.00	95,000.00	760,000.00	Infraestructura
65	Electrificación con paneles solares	Tuburus	3,200,000.00		x	x	x	x	x	320,000.00	320,000.00	2,560,000.00	Infraestructura
66	Construcción de carretera hacia Tuburus	Suabila	1,200,000.00	x	x	x	x	x	x	120,000.00	120,000.00	960,000.00	Infraestructura
67	Electrificación con paneles solares	Suabila	700,000.00		x	x	x	x	x	70,000.00	70,000.00	560,000.00	Infraestructura
68	Construcción de un puente sobre rio Kawi 80 pies	Suabila	600,000.00		x	x				60,000.00	60,000.00	480,000.00	Infraestructura
69	Construcción de carretera de Siakualaya - Liwa	Siakualaya	1,500,000.00	x	x	x	x	x	x	150,000.00	150,000.00	1,200,000.00	Infraestructura
70	Electrificación con paneles solares	Siakualaya	1,700,000.00		x	x	x	x	x	170,000.00	170,000.00	1,360,000.00	Infraestructura
71	Construcción de un puente de 30 mts. Aproximadamente entre Siakualaya y Tikiuraya	Siakualaya	600,000.00		x	x				60,000.00	60,000.00	480,000.00	Infraestructura
72	Electrificación con paneles solares	Kury	3,075,000.00	x	x	x	x	x	x	307,500.00	307,500.00	2,460,000.00	Infraestructura
73	Construcción de la carretera Kuri - Suba	Kury	3,000,000.00	x	x	x	x	x	x	300,000.00	300,000.00	2,400,000.00	Infraestructura

74	Construcción de tres puentes de 130 pies aproximadamente C/U.	Kury	1,800,000.00		x	x	x				180,000.00	180,000.00	1,440,000.00	Infraestructura
75	Construcción de dos puentes de 80 pies aproximadamente c/u.	Kalhpu Carata	1,000,000.00	x	x						100,000.00	100,000.00	800,000.00	Infraestructura
76	Electrificación con paneles solares	Kalhpu Carata	350,000.00		x	x					35,000.00	35,000.00	280,000.00	Infraestructura
77	Construcción de lomo de caballo desde la comunidad de Karata hasta la comunidad de Kanku	Kalhpu Carata	1,500,000.00		x	x	x	x			150,000.00	150,000.00	1,200,000.00	Infraestructura
78	Construcción de carretera Tikiuraya- Tumtumtara	Tikiuraya	1,500,000.00	x	x	x	x	x	x		150,000.00	150,000.00	1,200,000.00	Infraestructura
79	Construcción de carretera Tikiuraya - Kuri	Tikiuraya	1,500,000.00	x	x	x	x	x	x		150,000.00	150,000.00	1,200,000.00	Infraestructura
80	Electrificación con paneles solares	Tikiuraya	7,550,000.00		x	x	x	x	x		755,000.00	755,000.00	6,040,000.00	Infraestructura
81	Continuación de la construcción del canal Salhkan	Liwa	700,000.00		x	x	x	x	x		70,000.00	70,000.00	560,000.00	Infraestructura
82	Electrificación con paneles solares	Liwa	1,050,000.00		x	x	x	x			105,000.00	105,000.00	840,000.00	Infraestructura
83	Construcción de tres puentes peatonales colgantes sobre el río Liwa 120 mts. X 2 mts.	Liwa	1,500,000.00		x	x	x				150,000.00	150,000.00	1,200,000.00	Infraestructura
84	Construcción de un lomo de caballo entre las comunidades de Sari Tawan y Tabila, de 200 mts. Aproximadamente.	Sari Tawan	250,000.00	x							25,000.00	25,000.00	200,000.00	Infraestructura
85	Electrificación con paneles solares	Sari Tawan	225,000.00		x						22,500.00	22,500.00	180,000.00	Infraestructura
86	Continuación de la construcción del canal Salhkan	Sari Tawan	500,000.00		x	x	x	x	x		50,000.00	50,000.00	400,000.00	Infraestructura
87	Limpieza del canal que comunica hacia la comunidad	Tawan Sirpi	100,000.00		x	x	x	x			10,000.00	10,000.00	80,000.00	Infraestructura
88	Electrificación	Tawan Sirpi	180,000.00		x	x					18,000.00	18,000.00	144,000.00	Infraestructura
89	Continuación de la construcción del canal de Salhkan	Tumtumtara	1,000,000.00		x	x	x	x	x		100,000.00	100,000.00	800,000.00	Infraestructura
90	Construcción de centro de salud equipado	Tumtumtara	2,500,000.00		x	x					250,000.00	250,000.00	2,000,000.00	Infraestructura
91	Electrificación con paneles solares	Tumtumtara	1,975,000.00								197,500.00	197,500.00	1,580,000.00	Infraestructura

92	Continuación con el dragado del canal de Salhkan	Laka Tabila	600,000.00	x	x	x	x	x	x	60,000.00	60,000.00	480,000.00	Infraestructura
93	Electrificación	Laka Tabila	2,350,000.00		x	x	x	x	x	235,000.00	235,000.00	1,880,000.00	Infraestructura
94	Construcción de lomo de caballo hasta el cementerio	Laka Tabila	600,000.00		x	x	x	x	x	60,000.00	60,000.00	480,000.00	Infraestructura
95	Construcción de lomo de caballo	Ahuastigni	50,000.00	x	x					5,000.00	5,000.00	40,000.00	Infraestructura
96	Electrificación	Ahuastigni	125,000.00		x					12,500.00	12,500.00	100,000.00	Infraestructura
97	Continuación de dragado de canal zona Laka llano, con sus respectivos desvíos.	Awaslupia	500,000.00		x	x	x	x	x	50,000.00	50,000.00	400,000.00	Infraestructura
98	Construcción de lomo de caballo desde la comunidad de Laka Tabila hasta la comunidad de Ahuaslupia. Con sus respectivos desvíos	Awaslupia	1,000,000.00		x	x	x	x	x	100,000.00	100,000.00	800,000.00	Infraestructura
99	Proyecto de electrificación de la comunidad (paneles solares)	Awaslupia	700,000.00		x	x	x	x	x	70,000.00	70,000.00	560,000.00	Infraestructura
100	Construcción de Jardín de niños	Suba	850,000.00	x						85,000.00	85,000.00	680,000.00	Infraestructura
101	Electrificación	Suba	250,000.00	x						25,000.00	25,000.00	200,000.00	Infraestructura
102	Construcción de lomo de caballo entre Suba y Liwa	Suba	250,000.00		x					25,000.00	25,000.00	200,000.00	Infraestructura
103	Continuación con la construcción del canal de Salhkan	Dakratara	600,000.00		x	x	x	x	x	60,000.00	60,000.00	480,000.00	Infraestructura
104	Electrificación	Dakratara	1,375,000.00		x	x				137,500.00	137,500.00	1,100,000.00	Infraestructura
105	Construcción de un puente peatonal que comunique a Dakratara con la comunidad de Olancho.	Dakratara	700,000.00		x					70,000.00	70,000.00	560,000.00	Infraestructura
106	Continuación de la construcción del canal Salhkan	Luur	500,000.00		x	x	x	x	x	50,000.00	50,000.00	400,000.00	Infraestructura
107	Electrificación con paneles solares	Luur	350,000.00		x					35,000.00	35,000.00	280,000.00	Infraestructura
108	Construcción de Jardín de niños	Tailyari	850,000.00		x	x				85,000.00	85,000.00	680,000.00	Infraestructura
109	Electrificación	Tailyari	250,000.00		x	x				25,000.00	25,000.00	200,000.00	Infraestructura
110	Construcción de un puente aéreo entre las comunidades de Tailyari y Laka Tabila	Tailyari	800,000.00			x	x			80,000.00	80,000.00	640,000.00	Infraestructura

111	Construcción de Jardín de niños	Laka Tara	850,000.00	x						85,000.00	85,000.00	680,000.00	Infraestructura
112	Electrificación	Laka Tara	625,000.00	x						62,500.00	62,500.00	500,000.00	Infraestructura
113	Construcción de 2 aulas	Laka Tara	800,000.00		x					80,000.00	80,000.00	640,000.00	Infraestructura

PROGRAMACION DEL PLAN DE INVERSION MUNICIPAL MULTISECTORIAL PLURIANUAL

Proyectos de *Desarrollo Social* Priorizados por cada Zona y Ejes Temáticos

Municipalidad de Puerto Lempira, Departamento de Gracias a Dios

(286) Proyectos

ZONA: 4														
Prioridad	Nombre del Proyecto	Ubicación	Costo Total en Lempiras	Años de Ejecución						Financiamiento			Eje Temático	
				20	21	22	23	24	25	Comunitario	Municipal	Externo		
1	Delimitar zonas propensas a incendios (Rondas)	Mistruk	25,000.00		x	x					2,500.00	2,500.00	20,000.00	Orde. Territorial
2	Señalizar las zonas propensas a deslaves e inundaciones	Mistruk	25,000.00		x	x					2,500.00	2,500.00	20,000.00	Orde. Territorial
3	Delimitar zonas propensas a incendios (Rondas)	Sirsirtara	25,000.00		x	x					2,500.00	2,500.00	20,000.00	Orde. Territorial
4	Señalizar las zonas propensas a deslaves e inundaciones	Sirsirtara	25,000.00		x	x					2,500.00	2,500.00	20,000.00	Orde. Territorial
5	Delimitar zonas propensas a incendios (Rondas)	Sudin	25,000.00		x	x					2,500.00	2,500.00	20,000.00	Orde. Territorial
6	Señalizar las zonas propensas a deslaves e inundaciones	Sudin	25,000.00		x	x					2,500.00	2,500.00	20,000.00	Orde. Territorial
7	Delimitar zonas propensas a incendios (Rondas)	Buena Vista	100,000.00		x	x					10,000.00	10,000.00	80,000.00	Orde. Territorial
8	Señalizar las zonas propensas a deslaves e inundaciones	Buena Vista	100,000.00		x	x					10,000.00	10,000.00	80,000.00	Orde. Territorial
9	Delimitar zonas propensas a incendios (Rondas)	Wauplaya	200,000.00		x	x					20,000.00	20,000.00	160,000.00	Orde. Territorial
10	Señalizar las zonas propensas a deslaves e inundaciones	Wauplaya	200,000.00		x	x					20,000.00	20,000.00	160,000.00	Orde. Territorial
11	Delimitar zonas propensas a incendios (Rondas)	Mocoron	25,000.00		x	x					2,500.00	2,500.00	20,000.00	Orde. Territorial
12	Señalizar las zonas propensas a deslaves e inundaciones	Mocoron	25,000.00		x	x					2,500.00	2,500.00	20,000.00	Orde. Territorial
13	Delimitar zonas propensas a incendios (Rondas)	Salto	25,000.00		x	x					2,500.00	2,500.00	20,000.00	Orde. Territorial
14	Señalizar las zonas propensas a deslaves e inundaciones	Salto	25,000.00		x	x					2,500.00	2,500.00	20,000.00	Orde. Territorial
15	Delimitar zonas propensas a	Rondin	200,000.00		x	x					20,000.00	20,000.00	160,000.00	Orde. Territorial

	<i>incendios (Rondas)</i>												
16	<i>Señalizar las zonas propensas a deslaves e inundaciones</i>	<i>Rondin</i>	<i>200,000.00</i>		x	x				<i>20,000.00</i>	<i>20,000.00</i>	<i>160,000.00</i>	<i>Orde. Territorial</i>
17	<i>Delimitar zonas propensas a incendios (Rondas)</i>	<i>Pranza</i>	<i>25,000.00</i>		x	x				<i>2,500.00</i>	<i>2,500.00</i>	<i>20,000.00</i>	<i>Orde. Territorial</i>
18	<i>Señalizar las zonas propensas a deslaves e inundaciones</i>	<i>Pranza</i>	<i>25,000.00</i>		x	x				<i>2,500.00</i>	<i>2,500.00</i>	<i>20,000.00</i>	<i>Orde. Territorial</i>
19	<i>Delimitar zonas propensas a incendios (Rondas)</i>	<i>Mabita</i>	<i>25,000.00</i>		x	x				<i>2,500.00</i>	<i>2,500.00</i>	<i>20,000.00</i>	<i>Orde. Territorial</i>
20	<i>Señalizar las zonas propensas a deslaves e inundaciones</i>	<i>Mabita</i>	<i>25,000.00</i>		x	x				<i>2,500.00</i>	<i>2,500.00</i>	<i>20,000.00</i>	<i>Orde. Territorial</i>
21	<i>Delimitar zonas propensas a incendios (Rondas)</i>	<i>Suhi</i>	<i>25,000.00</i>		x	x				<i>2,500.00</i>	<i>2,500.00</i>	<i>20,000.00</i>	<i>Orde. Territorial</i>
22	<i>Señalizar las zonas propensas a deslaves e inundaciones</i>	<i>Suhi</i>	<i>25,000.00</i>		x	x				<i>2,500.00</i>	<i>2,500.00</i>	<i>20,000.00</i>	<i>Orde. Territorial</i>
23	<i>Delimitar zonas propensas a incendios (Rondas)</i>	<i>Rus-rus</i>	<i>25,000.00</i>		x	x				<i>2,500.00</i>	<i>2,500.00</i>	<i>20,000.00</i>	<i>Orde. Territorial</i>
24	<i>Señalizar las zonas propensas a deslaves e inundaciones</i>	<i>Rus-rus</i>	<i>25,000.00</i>		x	x				<i>2,500.00</i>	<i>2,500.00</i>	<i>20,000.00</i>	<i>Orde. Territorial</i>
25	<i>Delimitar zonas propensas a incendios (Rondas)</i>	<i>Leimus</i>	<i>25,000.00</i>		x	x				<i>2,500.00</i>	<i>2,500.00</i>	<i>20,000.00</i>	<i>Orde. Territorial</i>
26	<i>Señalizar las zonas propensas a deslaves e inundaciones</i>	<i>Leimus</i>	<i>25,000.00</i>		x	x				<i>2,500.00</i>	<i>2,500.00</i>	<i>20,000.00</i>	<i>Orde. Territorial</i>
27	<i>Delimitar zonas propensas a incendios (Rondas)</i>	<i>Wis-Wis</i>	<i>25,000.00</i>		x	x				<i>2,500.00</i>	<i>2,500.00</i>	<i>20,000.00</i>	<i>Orde. Territorial</i>
28	<i>Señalizar las zonas propensas a deslaves e inundaciones</i>	<i>Wis-Wis</i>	<i>25,000.00</i>		x	x				<i>2,500.00</i>	<i>2,500.00</i>	<i>20,000.00</i>	<i>Orde. Territorial</i>
29	<i>Delimitar zonas propensas a incendios (Rondas)</i>	<i>Corinto</i>	<i>25,000.00</i>		x	x				<i>2,500.00</i>	<i>2,500.00</i>	<i>20,000.00</i>	<i>Orde. Territorial</i>
30	<i>Señalizar las zonas propensas a deslaves e inundaciones</i>	<i>Corinto</i>	<i>25,000.00</i>		x	x				<i>2,500.00</i>	<i>2,500.00</i>	<i>20,000.00</i>	<i>Orde. Territorial</i>
31	<i>Delimitar zonas propensas a incendios (Rondas)</i>	<i>Kahka Yari</i>	<i>25,000.00</i>		x	x				<i>2,500.00</i>	<i>2,500.00</i>	<i>20,000.00</i>	<i>Orde. Territorial</i>
32	<i>Señalizar las zonas propensas a deslaves e inundaciones</i>	<i>Kahka Yari</i>	<i>25,000.00</i>		x	x				<i>2,500.00</i>	<i>2,500.00</i>	<i>20,000.00</i>	<i>Orde. Territorial</i>
33	<i>Dotación de medicamentos</i>	<i>Mistruk</i>	<i>1,500,000.00</i>		x	x	x	x	x	<i>150,000.00</i>	<i>150,000.00</i>	<i>1,200,000.00</i>	<i>Salud Y Nutricion</i>
34	<i>Construcción de un pozo de agua P/centro de salud</i>	<i>Mistruk</i>	<i>150,000.00</i>		x					<i>15,000.00</i>	<i>15,000.00</i>	<i>120,000.00</i>	<i>Salud Y Nutricion</i>
35	<i>Dotación de medicamentos</i>	<i>Sirsirtara</i>	<i>2,500,000.00</i>		x	x	x	x	x	<i>250,000.00</i>	<i>250,000.00</i>	<i>2,000,000.00</i>	<i>Salud Y Nutricion</i>
36	<i>Dotación de un botiquín (primeros auxilios)</i>	<i>Sudin</i>	<i>300,000.00</i>	x	x	x	x	x	x	<i>30,000.00</i>	<i>30,000.00</i>	<i>240,000.00</i>	<i>Salud Y Nutricion</i>

37	Brigadas médicas a la comunidad	Sudin	150,000.00		x		x		x	15,000.00	15,000.00	120,000.00	Salud Y Nutricion
38	Dotación de un botiquín (primeros auxilios)	Buena Vista	300,000.00	x	x	x	x	x	x	30,000.00	30,000.00	240,000.00	Salud Y Nutricion
39	Brigadas médicas a la comunidad	Buena Vista	150,000.00		x		x		x	15,000.00	15,000.00	120,000.00	Salud Y Nutricion
40	Asignación de personal	Wauplaya	5,460,000.00	x	x	x	x	x	x	546,000.00	546,000.00	4,368,000.00	Salud Y Nutricion
41	(médicos y enfermeras)									-	-	-	Salud Y Nutricion
42	Dotación de medicamentos centro de salud	Wauplaya	2,500,000.00		x	x	x	x	x	250,000.00	250,000.00	2,000,000.00	Salud Y Nutricion
43	Equipar y Contratación de especialistas en el área de laboratorio.	Mocoron	2,800,000.00		x	x	x	x	x	280,000.00	280,000.00	2,240,000.00	Salud Y Nutricion
44	Dotar de un Botiquín de medicamentos básicos a la Comunidad	Salto	180,000.00	x	x	x	x	x	x	18,000.00	18,000.00	144,000.00	Salud Y Nutricion
45	Brigadas de fumigación abatización y limpieza	Salto	60,000.00	x	x	x	x	x	x	6,000.00	6,000.00	48,000.00	Salud Y Nutricion
46	Realizar brigadas médicas periódicamente a la comunidad	Salto	200,000.00	x		x		x	X	20,000.00	20,000.00	160,000.00	Salud Y Nutricion
47	Asignación de personal	Wauplaya	5,460,000.00	x	x	x	x	x	x	546,000.00	546,000.00	4,368,000.00	Salud Y Nutricion
48	(médicos y enfermeras)									-	-	-	Salud Y Nutricion
49	Dotación de medicamentos centro de salud	Wauplaya	2,500,000.00		x	x	x	x	x	250,000.00	250,000.00	2,000,000.00	Salud Y Nutricion
50	Construcción de sistema de energía	Pranza	150,000.00	x	x					15,000.00	15,000.00	120,000.00	Salud Y Nutricion
51	Dotación de medicamentos	Pranza	3,000,000.00	x	x	x	x	x	x	300,000.00	300,000.00	2,400,000.00	Salud Y Nutricion
52	Dotación de una ambulancia	Mabita	200,000.00		x	x	x	x	x	20,000.00	20,000.00	160,000.00	Salud Y Nutricion
53	Brigadas médicas a la comunidad	Mabita	500,000.00		x	x				50,000.00	50,000.00	400,000.00	Salud Y Nutricion
54	Dotación de una ambulancia comunitaria	Suhi	250,000.00	x	x					25,000.00	25,000.00	200,000.00	Salud Y Nutricion
55	Dotación de una ambulancia	Rus-rus	250,000.00	x	x					25,000.00	25,000.00	200,000.00	Salud Y Nutricion
56	Dotación de medicamentos	Rus-rus	2,400,000.00	x	x	x	x	x	x	240,000.00	240,000.00	1,920,000.00	Salud Y Nutricion

57	Dotación de una ambulancia	Leimus	200,000.00	x	x					20,000.00	20,000.00	160,000.00	Salud Y Nutricion
58	Dotación de medicamentos	Leimus	600,000.00	x	x	x	x	x	x	60,000.00	60,000.00	480,000.00	Salud Y Nutricion
59	Capacitación para los COL-VOL	Wis-Wis	30,000.00		x		x		x	3,000.00	3,000.00	24,000.00	Salud Y Nutricion
60	Dotación de un botiquín comunitario	Wis-Wis	250,000.00		x	x	x	x	x	25,000.00	25,000.00	200,000.00	Salud Y Nutricion
61	Dotación de una ambulancia	Corinto	200,000.00		x	x				20,000.00	20,000.00	160,000.00	Salud Y Nutricion
62	Capacitación de parteras	Corinto	20,000.00		x				x	2,000.00	2,000.00	16,000.00	Salud Y Nutricion
63	Dotación de un botiquín comunitario	Kahka Yari	300,000.00	x	x	x	x	x	x	30,000.00	30,000.00	240,000.00	Salud Y Nutricion
64	Capacitación de parteras	Kahka Yari	10,000.00		x				x	1,000.00	1,000.00	8,000.00	Salud Y Nutricion
65	Dotación de ambulancia	Kahka Yari	200,000.00		x	x				20,000.00	20,000.00	160,000.00	Salud Y Nutricion
66	Dotación de material didáctico	Mistruk	150,000.00		x		x		x	15,000.00	15,000.00	120,000.00	Educacion
67	Dotación de mobiliario y equipo para el centro educativo	Mistruk	150,000.00		x		x		x	15,000.00	15,000.00	120,000.00	Educacion
68	Electrificación del centro de educación	Sirsirtara	150,000.00		x	x	x			15,000.00	15,000.00	120,000.00	Educacion
69	Dotación de mobiliario y equipo	Sirsirtara	150,000.00		x		x		x	15,000.00	15,000.00	120,000.00	Educacion
70	Dotación de material didáctico	Sudin	45,000.00		x		x		x	4,500.00	4,500.00	36,000.00	Educacion
71	Dotación de mobiliario y equipo	Sudin	45,000.00		x		x		x	4,500.00	4,500.00	36,000.00	Educacion
72	Construcción de letrinas lavables en el CEB. y en el jardín de niños	Buena Vista	50,000.00		x					5,000.00	5,000.00	40,000.00	Educacion
73	Dotación de mobiliario y equipo para los centros educativos	Wauplaya	400,000.00		x	x	x	x	x	40,000.00	40,000.00	320,000.00	Educacion
74	Dotación de mobiliarios y equipos necesario el centro educativo	Salto	15,000.00	x						1,500.00	1,500.00	12,000.00	Educacion
75	Becas y programas de estudio a distancia	Salto	288,000.00	x	x	x	x	x	x	28,800.00	28,800.00	230,400.00	Educacion
76	Dotación de mobiliario y equipo para los centros educativos	Rondin	400,000.00		x	x	x	x	x	40,000.00	40,000.00	320,000.00	Educacion

77	Compra de mobiliario para el centro educativo	Pranza	300,000.00		x				x	30,000.00	30,000.00	240,000.00	Educacion
78	Compra de mobiliario para el centro educativo	Mabita	150,000.00		x		x		x	15,000.00	15,000.00	120,000.00	Educacion
79	Dotación de mobiliario y equipo para el centro educativo	Rus-rus	300,000.00		x		x		x	30,000.00	30,000.00	240,000.00	Educacion
80	Dotación de material didáctico	Leimus	75,000.00		x		x		x	7,500.00	7,500.00	60,000.00	Educacion
81	Compra de mobiliario para el centro educativo	Leimus	20,000.00		x				x	2,000.00	2,000.00	16,000.00	Educacion
82	Dotación de mobiliario para el centro educativo	Wis-Wis	50,000.00		x			x		5,000.00	5,000.00	40,000.00	Educacion
83	Dotación de mobiliario para el centro educativo (escuela y jardín)	Corinto	200,000.00		x				x	20,000.00	20,000.00	160,000.00	Educacion
84	Dotación de mobiliario para el centro educativo (escuela y jardín)	Kahka Yari	60,000.00		x		x		x	6,000.00	6,000.00	48,000.00	Educacion
85	Construcción de un crematorio	Mistruk	50,000.00		x	x				5,000.00	5,000.00	40,000.00	Rec. Nat. Ambiente
86	Dotación de eco fogones	Mistruk	405,000.00		x	x	x	x	x	40,500.00	40,500.00	324,000.00	Rec. Nat. Ambiente
87	Construcción de un crematorio	Sirsirtara	20,000.00		x	x				2,000.00	2,000.00	16,000.00	Rec. Nat. Ambiente
88	Dotación de eco fogones	Sirsirtara	785,000.00		x	x	x	x	x	78,500.00	78,500.00	628,000.00	Rec. Nat. Ambiente
89	Construcción de un crematorio	Sudin	20,000.00		x					2,000.00	2,000.00	16,000.00	Rec. Nat. Ambiente
90	Dotación de eco fogones	Sudin	10,000.00		x					1,000.00	1,000.00	8,000.00	Rec. Nat. Ambiente
91	Construcción de un crematorio	Buena Vista	100,000.00		x	x				10,000.00	10,000.00	80,000.00	Rec. Nat. Ambiente
92	Dotación de eco fogones	Buena Vista	145,000.00		x	x	x	x	x	14,500.00	14,500.00	116,000.00	Rec. Nat. Ambiente
93	Construcción de un crematorio	Wauplaya	100,000.00		x	x				10,000.00	10,000.00	80,000.00	Rec. Nat. Ambiente
94	Dotación de eco fogones	Wauplaya	160,000.00		x	x	x	x	x	16,000.00	16,000.00	128,000.00	Rec. Nat. Ambiente
95	Construcción de un crematorio	Mocoron	100,000.00		x					10,000.00	10,000.00	80,000.00	Rec. Nat. Ambiente
96	Reforestación de las principales fuentes de agua	Mocoron	500,000.00		x	x	x	x	x	50,000.00	50,000.00	400,000.00	Rec. Nat. Ambiente
97	Construcción de un crematorio	Salto	20,000.00		x					2,000.00	2,000.00	16,000.00	Rec. Nat.

													Ambiente
98	Dotación de eco fogones	Salto	25,000.00		x					2,500.00	2,500.00	20,000.00	Rec. Nat. Ambiente
99	Construcción de un crematorio	Rondín	100,000.00		x	x				10,000.00	10,000.00	80,000.00	Rec. Nat. Ambiente
100	Dotación de eco fogones	Rondín	160,000.00		x	x	x	x	x	16,000.00	16,000.00	128,000.00	Rec. Nat. Ambiente
101	Construcción de un crematorio	Pranza	20,000.00		x	x				2,000.00	2,000.00	16,000.00	Rec. Nat. Ambiente
102	Dotación de eco fogones	Pranza	325,000.00		x	x	x	x	x	32,500.00	32,500.00	260,000.00	Rec. Nat. Ambiente
103	Construcción de un crematorio	Mabita	20,000.00		x	x				2,000.00	2,000.00	16,000.00	Rec. Nat. Ambiente
104	Dotación de eco fogones	Mabita	100,000.00		x	x	x	x	x	10,000.00	10,000.00	80,000.00	Rec. Nat. Ambiente
105	Construcción de un crematorio	Suhi	20,000.00		x	x				2,000.00	2,000.00	16,000.00	Rec. Nat. Ambiente
106	Dotación de eco fogones	Suhi	630,000.00		x	x	x	x	x	63,000.00	63,000.00	504,000.00	Rec. Nat. Ambiente
107	Construcción de un crematorio	Rus-rus	20,000.00		x	x				2,000.00	2,000.00	16,000.00	Rec. Nat. Ambiente
108	Dotación de eco fogones	Rus-rus	110,000.00		x	x	x	x	x	11,000.00	11,000.00	88,000.00	Rec. Nat. Ambiente
109	Construcción de un crematorio	Leimus	20,000.00		x	x				2,000.00	2,000.00	16,000.00	Rec. Nat. Ambiente
110	Dotación de eco fogones	Leimus	35,000.00		x					3,500.00	3,500.00	28,000.00	Rec. Nat. Ambiente
111	Construcción de un crematorio	Wis-Wis	20,000.00		x	x				2,000.00	2,000.00	16,000.00	Rec. Nat. Ambiente
112	Dotación de eco fogones	Wis-Wis	45,000.00		x	x				4,500.00	4,500.00	36,000.00	Rec. Nat. Ambiente
113	Construcción de un crematorio	Corinto	20,000.00		x	x				2,000.00	2,000.00	16,000.00	Rec. Nat. Ambiente
114	Dotación de eco fogones	Corinto	170,000.00		x	x	x	x	x	17,000.00	17,000.00	136,000.00	Rec. Nat. Ambiente
115	Construcción de un crematorio	Kahka Yari	20,000.00		x	x				2,000.00	2,000.00	16,000.00	Rec. Nat. Ambiente
116	Dotación de eco fogones	Kahka Yari	20,000.00		x	x				2,000.00	2,000.00	16,000.00	Rec. Nat. Ambiente
117	Programa vaso de leche	Mistruk	720,000.00	x	x	x	x	x	x	72,000.00	72,000.00	576,000.00	Grup. Vuln. Niñez
118	Programa vaso de leche	Sirsirtara	720,000.00	x	x	x	x	x	x	72,000.00	72,000.00	576,000.00	Grup. Vuln. Niñez

119	Programa vaso de leche	Sudin	360,000.00	x	x	x	x	x	x	36,000.00	36,000.00	288,000.00	Grup. Vuln. Niñez
120	Programa vaso de leche	Buena Vista	600,000.00	x	x	x	x	x	x	60,000.00	60,000.00	480,000.00	Grup. Vuln. Niñez
121	Programa vaso de leche	Wauplaya	600,000.00	x	x	x	x	x	x	60,000.00	60,000.00	480,000.00	Grup. Vuln. Niñez
122	Programa vaso de leche	Mocoron	720,000.00		x	x	x	x	x	72,000.00	72,000.00	576,000.00	Grup. Vuln. Niñez
123	Programa vaso de leche	Salto	330,000.00	x	x	x	x	x	x	33,000.00	33,000.00	264,000.00	Grup. Vuln. Niñez
124	Programa vaso de leche	Rondin	300,000.00	x	x	x	x	x	x	30,000.00	30,000.00	240,000.00	Grup. Vuln. Niñez
125	Programa vaso de leche	Pranza	720,000.00	x	x	x	x	x	x	72,000.00	72,000.00	576,000.00	Grup. Vuln. Niñez
126	Programa vaso de leche	Mabita	300,000.00		x	x	x	x	x	30,000.00	30,000.00	240,000.00	Grup. Vuln. Niñez
127	Programa vaso de leche	Suhi	720,000.00	x	x	x	x	x	x	72,000.00	72,000.00	576,000.00	Grup. Vuln. Niñez
128	Programa vaso de leche	Rus-rus	720,000.00	x	x	x	x	x	x	72,000.00	72,000.00	576,000.00	Grup. Vuln. Niñez
129	Programa vaso de leche	Leimus	360,000.00	x	x	x	x	x	x	36,000.00	36,000.00	288,000.00	Grup. Vuln. Niñez
130	Programa vaso de leche	Wis-Wis	360,000.00	x	x	x	x	x	x	36,000.00	36,000.00	288,000.00	Grup. Vuln. Niñez
131	Programa vaso de leche	Corinto	300,000.00	x	x	x	x	x	x	30,000.00	30,000.00	240,000.00	Grup. Vuln. Niñez
132	Programa vaso de leche	Kahka Yari	360,000.00	x	x	x	x	x	x	36,000.00	36,000.00	288,000.00	Grup. Vuln. Niñez
133	Organizar a los jóvenes	Mistruk	30,000.00		x		x		x	3,000.00	3,000.00	24,000.00	Grup. Vuln. Juventud
134	Capacitación sobre los efectos de la drogadicción, los Embarazos Prematuros y el VIH (SIDA)	Mistruk	60,000.00		x		x		x	6,000.00	6,000.00	48,000.00	Grup. Vuln. Juventud
135	Capacitación en oficios, carreras técnicas Capacitación en:	Mistruk	150,000.00		x		x		x				
	· Artes,												
	· Manualidades									15,000.00	15,000.00	120,000.00	Grup. Vuln. Juventud
	· Carreras técnicas (oficios)												
	Compra de materiales y												

	equipo											
136	Organizar a los jóvenes	Sirsirtara	30,000.00	x	x	x	3,000.00	3,000.00	24,000.00	Grup. Vuln. Juventud		
137	Capacitación sobre los efectos de la drogadicción, los Embarazos Prematuros y el VIH (SIDA)	Sirsirtara	60,000.00	x	x	x	6,000.00	6,000.00	48,000.00	Grup. Vuln. Juventud		
138	Capacitación en:	Sirsirtara	150,000.00	x	x	x						
	· Artes,											
	· Manualidades						15,000.00	15,000.00	120,000.00	Grup. Vuln. Juventud		
	· Carreras técnicas (oficios)											
	Compra de materiales y equipo											
139	Organizar a los jóvenes	Sudin	15,000.00	x	x	x	1,500.00	1,500.00	12,000.00	Grup. Vuln. Juventud		
140	Capacitación sobre los efectos de la drogadicción, los Embarazos Prematuros y el VIH (SIDA)	Sudin	15,000.00	x	x	x	1,500.00	1,500.00	12,000.00	Grup. Vuln. Juventud		
141	Capacitación en:	Sudin	75,000.00	x	x	x						
	· Artes,											
	· Manualidades						7,500.00	7,500.00	60,000.00	Grup. Vuln. Juventud		
	· Carreras técnicas (oficios)											
	Compra de materiales y equipo											
142	Organizar a los jóvenes	Buena Vista	15,000.00	x	x	x	1,500.00	1,500.00	12,000.00	Grup. Vuln. Juventud		
143	Capacitación sobre los efectos de la drogadicción, los Embarazos Prematuros y el VIH (SIDA)	Buena Vista	15,000.00	x	x	x	1,500.00	1,500.00	12,000.00	Grup. Vuln. Juventud		
144	Capacitación en:	Buena Vista	150,000.00	x	x	x						
	· Artes,											
	· Manualidades						15,000.00	15,000.00	120,000.00	Grup. Vuln. Juventud		
	· Carreras técnicas (oficios)											
	Compra de materiales y											

	equipo											
144	Organizar a los jóvenes	Wauplaya	50,000.00	x		x		x	5,000.00	5,000.00	40,000.00	Grup. Vuln. Juventud
145	Capacitación sobre los efectos de la drogadicción, los Embarazos Prematuros y el VIH (SIDA)	Wauplaya	150,000.00	x		x		x	15,000.00	15,000.00	120,000.00	Grup. Vuln. Juventud
146	Capacitación en:											
	· Artes,											
	· Manualidades	Wauplaya	300,000.00	x		x		x	30,000.00	30,000.00	240,000.00	Grup. Vuln. Juventud
	· Carreras técnicas (oficios)											
	Compra de materiales y equipo											
147	Organizar a los jóvenes	Mocoron	5,000.00	x					500.00	500.00	4,000.00	Grup. Vuln. Juventud
148	Capacitación sobre los efectos de la drogadicción, los Embarazos Prematuros y el VIH (SIDA)	Mocoron	50,000.00	x	x				5,000.00	5,000.00	40,000.00	Grup. Vuln. Juventud
149	Capacitación en:											
	· Artes,											
	· Manualidades	Mocoron	200,000.00	x		x		x	20,000.00	20,000.00	160,000.00	Grup. Vuln. Juventud
	· Carreras técnicas (oficios)											
	Compra de materiales y equipo											
150	Organizar a los jóvenes	Rondin	50,000.00	x	x				5,000.00	5,000.00	40,000.00	Grup. Vuln. Juventud
151	Capacitación sobre los efectos de la drogadicción, los Embarazos Prematuros y el VIH (SIDA)	Rondin	150,000.00	x		x		x	15,000.00	15,000.00	120,000.00	Grup. Vuln. Juventud
152	Capacitación en:											
	· Artes,											
	· Manualidades	Rondin	300,000.00	x		x		x	30,000.00	30,000.00	240,000.00	Grup. Vuln. Juventud
	· Carreras técnicas (oficios)											
	Compra de materiales y											

	equipo											
153	Organizar a los jóvenes	Pranza	15,000.00	x	x	x	1,500.00	1,500.00	12,000.00	Grup. Vuln. Juventud		
154	Capacitación sobre los efectos de la drogadicción, los Embarazos Prematuros y el VIH (SIDA)	Pranza	30,000.00	x	x	x	3,000.00	3,000.00	24,000.00	Grup. Vuln. Juventud		
155	Capacitación en:	Pranza	300,000.00	x	x	x						
	· Artes,											
	· Manualidades						30,000.00	30,000.00	240,000.00	Grup. Vuln. Juventud		
	· Carreras técnicas (oficios)											
	Compra de materiales y equipo											
156	Organizar a los jóvenes	Mabita	5,000.00	x	x	x	500.00	500.00	4,000.00	Grup. Vuln. Juventud		
157	Capacitación sobre los efectos de la drogadicción, los Embarazos Prematuros y el VIH (SIDA)	Mabita	30,000.00	x	x	x	3,000.00	3,000.00	24,000.00	Grup. Vuln. Juventud		
158	Capacitación en:	Mabita	150,000.00	x	x	x						
	· Artes,											
	· Manualidades						15,000.00	15,000.00	120,000.00	Grup. Vuln. Juventud		
	· Carreras técnicas (oficios)											
	Compra de materiales y equipo											
159	Organizar a los jóvenes	Suhi	15,000.00	x	x	x	1,500.00	1,500.00	12,000.00	Grup. Vuln. Juventud		
160	Capacitación sobre los efectos de la drogadicción, los Embarazos Prematuros y el VIH (SIDA)	Suhi	60,000.00	x	x	x	6,000.00	6,000.00	48,000.00	Grup. Vuln. Juventud		
161	Capacitación en:	Suhi	300,000.00	x	x	x						
	· Artes,											
	· Manualidades						30,000.00	30,000.00	240,000.00	Grup. Vuln. Juventud		
	· Carreras técnicas (oficios)											
	Compra de materiales y											

	equipo												
162	Organizar a los jóvenes	Rus-rus	15,000.00		x		x		x	1,500.00	1,500.00	12,000.00	Grup. Vuln. Juventud
163	Capacitación sobre los efectos de la drogadicción, los Embarazos Prematuros y el VIH (SIDA)	Rus-rus	30,000.00		x		x		x	3,000.00	3,000.00	24,000.00	Grup. Vuln. Juventud
164	Capacitación en:												
	· Artes,												
	· Manualidades	Rus-rus	300,000.00		x		x		x	30,000.00	30,000.00	240,000.00	Grup. Vuln. Juventud
	· Carreras técnicas (oficios)												
	Compra de materiales y equipo												
165	Organizar a los jóvenes	Leimus	15,000.00		x		x		x	1,500.00	1,500.00	12,000.00	Grup. Vuln. Juventud
166	Capacitación sobre los efectos de la drogadicción, los Embarazos Prematuros y el VIH (SIDA)	Leimus	15,000.00		x		x		x	1,500.00	1,500.00	12,000.00	Grup. Vuln. Juventud
167	Capacitación en:												
	· Artes,												
	· Manualidades	Leimus	150,000.00		x		x		x	15,000.00	15,000.00	120,000.00	Grup. Vuln. Juventud
	· Carreras técnicas (oficios)												
	Compra de materiales y equipo												
168	Organizar a los jóvenes	Wis-Wis	15,000.00		x		x		x	1,500.00	1,500.00	12,000.00	Grup. Vuln. Juventud
169	Capacitación sobre los efectos de la drogadicción, los Embarazos Prematuros y el VIH (SIDA)	Wis-Wis	15,000.00	x			x		x	1,500.00	1,500.00	12,000.00	Grup. Vuln. Juventud
170	Capacitación en:												
	· Artes,												
	· Manualidades	Wis-Wis	150,000.00	x			x		x	15,000.00	15,000.00	120,000.00	Grup. Vuln. Juventud
	· Carreras técnicas (oficios)												
	Compra de materiales y												

	equipo											
171	Organizar a los jóvenes	Corinto	15,000.00	x	x	x	1,500.00	1,500.00	12,000.00	Grup. Vuln. Juventud		
172	Capacitación sobre los efectos de la drogadicción, los Embarazos Prematuros y el VIH (SIDA)	Corinto	30,000.00	x	x	x	3,000.00	3,000.00	24,000.00	Grup. Vuln. Juventud		
173	Capacitación en:	Corinto	300,000.00	x	x	x						
	· Artes,											
	· Manualidades						30,000.00	30,000.00	240,000.00	Grup. Vuln. Juventud		
	· Carreras técnicas (oficios)											
	Compra de materiales y equipo											
174	Organizar a los jóvenes	Kahka Yari	5,000.00	x		x	500.00	500.00	4,000.00	Grup. Vuln. Juventud		
175	Capacitación sobre los efectos de la drogadicción, los Embarazos Prematuros y el VIH (SIDA)	Kahka Yari	15,000.00	x	x	x	1,500.00	1,500.00	12,000.00	Grup. Vuln. Juventud		
176	Capacitación en:	Kahka Yari	90,000.00	x	x	x						
	· Artes,											
	· Manualidades						9,000.00	9,000.00	72,000.00	Grup. Vuln. Juventud		
	· Carreras técnicas (oficios)											
	Compra de materiales y equipo											
177	Capacitación a las mujeres organizadas en:	Mistruk	150,000.00	x	x	x				Grup. Vuln. Mujeres		
	· Corte y confección											
	· Repostería						15,000.00	15,000.00	120,000.00	Grup. Vuln. Mujeres		
	· Panadería											
	· Artesanía											
	Manualidades											
178	Capacitación a las mujeres organizadas en:	Sirsirtara	150,000.00	x	x	x						
	· Corte y confección											

	· Repostería								15,000.00	15,000.00	120,000.00	Grup. Vuln. Mujeres
	· Panadería											
	· Artesanía											
	Manualidades											
179	Capacitación a las mujeres organizadas en:	Sudin	15,000.00	x	x	x						
	· Corte y confección											
	· Repostería											
	· Panadería											
	· Artesanía											
	Manualidades											
180	Capacitación a las mujeres organizadas en:	Buena Vista	150,000.00	x	x	x						
	· Corte y confección											
	· Repostería											
	· Panadería											
	· Artesanía											
	Manualidades											
181	Capacitación a las mujeres organizadas en:	Wauplaya	150,000.00	x	x	x						
	· Corte y confección											
	· Repostería											
	· Panadería											
	· Artesanía											
	Manualidades											
182	Capacitación a las mujeres organizadas en:	Mocoron	600,000.00	x	x	x						
	· Corte y confección											
	· Repostería											
	· Panadería											
	· Artesanía											

	Manualidades.											
183	Capacitación a las mujeres organizadas en:	Rondin	150,000.00	x	x	x						
	· Corte y confección											
	· Repostería						15,000.00	15,000.00	120,000.00	Grup. Vuln. Mujeres		
	· Panadería											
	· Artesanía											
	Manualidades											
184	Capacitación a las mujeres organizadas en:	Pranza	200,000.00	x								
	· Corte y confección											
	· Repostería						20,000.00	20,000.00	160,000.00	Grup. Vuln. Mujeres		
	· Panadería											
	· Artesanía											
	Manualidades											
185	Capacitación a las mujeres organizadas en:	Mabita	200,000.00	x								
	· Corte y confección											
	· Repostería						20,000.00	20,000.00	160,000.00	Grup. Vuln. Mujeres		
	· Panadería											
	· Artesanía											
	Manualidades											
186	Capacitación a las mujeres organizadas en:	Suhi	200,000.00	x								
	· Corte y confección											
	· Repostería						20,000.00	20,000.00	160,000.00	Grup. Vuln. Mujeres		
	· Panadería											
	· Artesanía											
	Manualidades.											
187	Capacitación a las mujeres organizadas en:	Rus-rus	200,000.00	x								
	· Corte y											

	confección												
	. Repostería								20,000.00	20,000.00	160,000.00	Grup. Vuln. Mujeres	
	. Panadería												
	. Artesanía												
	Manualidades												
188	Capacitación a las mujeres organizadas en:	Leimus	50,000.00	x									
	. Corte y confección												
	. Repostería												
	. Panadería												
	. Artesanía												
	Manualidades												
189	Capacitación a las mujeres organizadas en:	Wis-Wis	100,000.00	x									
	. Corte y confección												
	. Repostería												
	. Panadería												
	. Artesanía												
	Manualidades												
190	Capacitación a las mujeres organizadas en:	Corinto	300,000.00	x									
	. Corte y confección												
	. Repostería												
	. Panadería												
	. Artesanía												
	Manualidades												
191	Capacitación a las mujeres organizadas en:	Kahka Yari	100,000.00	x									
	. Corte y confección												
	. Repostería												
	. Panadería												

	Artesanía												
	Manualidades												
192	Bono diez mil y la bolsa solidaria	Mistruk	600,000.00	x	x	x	x	x	x	60,000.00	60,000.00	480,000.00	Grup. Vuln. Tercera Edad
193	Bono diez mil y la bolsa solidaria	Sirsirtara	2,280,000.00	x	x	x	x	x	x	228,000.00	228,000.00	1,824,000.00	Grup. Vuln. Tercera Edad
194	Bono diez mil y la bolsa solidaria	Sudin	120,000.00	x	x	x	x	x	x	12,000.00	12,000.00	96,000.00	Grup. Vuln. Tercera Edad
195	Bono diez mil y la bolsa solidaria	Buena Vista	600,000.00	x	x	x	x	x	x	60,000.00	60,000.00	480,000.00	Grup. Vuln. Tercera Edad
196	Bono diez mil y la bolsa solidaria	Wauplaya	600,000.00	x	x	x	x	x	x	60,000.00	60,000.00	480,000.00	Grup. Vuln. Tercera Edad
197	Bono diez mil y la bolsa solidaria	Mocoron	2,100,000.00	x	x	x	x	x	x	210,000.00	210,000.00	1,680,000.00	Grup. Vuln. Tercera Edad
198	Bono diez mil y la bolsa solidaria	Salto	60,000.00	x	x	x	x	x	x	6,000.00	6,000.00	48,000.00	Grup. Vuln. Tercera Edad
199	Bono diez mil y la bolsa solidaria	Rondin	600,000.00	x	x	x	x	x	x	60,000.00	60,000.00	480,000.00	Grup. Vuln. Tercera Edad
200	Bono diez mil y la bolsa solidaria	Pranza	1,080,000.00	x	x	x	x	x	x	108,000.00	108,000.00	864,000.00	Grup. Vuln. Tercera Edad
201	Bono diez mil y la bolsa solidaria	Mabita	200,000.00		x	x	x	x	x	20,000.00	20,000.00	160,000.00	Grup. Vuln. Tercera Edad
202	Bono diez mil y la bolsa solidaria	Suhi	2,160,000.00	x	x	x	x	x	x	216,000.00	216,000.00	1,728,000.00	Grup. Vuln. Tercera Edad
203	Bono diez mil y la bolsa solidaria	Rus-rus	180,000.00	x	x	x	x	x	x	18,000.00	18,000.00	144,000.00	Grup. Vuln. Tercera Edad
204	Bono diez mil y la bolsa solidaria	Leimus	100,000.00	x	x	x	x	x	x	10,000.00	10,000.00	80,000.00	Grup. Vuln. Tercera Edad
205	Bono diez mil y la bolsa solidaria	Wis-Wis	120,000.00	x	x	x	x	x	x	12,000.00	12,000.00	96,000.00	Grup. Vuln. Tercera Edad
206	Bono diez mil y la bolsa solidaria	Corinto	360,000.00	x	x	x	x	x	x	36,000.00	36,000.00	288,000.00	Grup. Vuln. Tercera Edad
207	Bono diez mil y la bolsa solidaria	Kahka Yari	120,000.00	x	x	x	x	x	x	12,000.00	12,000.00	96,000.00	Grup. Vuln. Tercera Edad
208	Reparación de vivienda, piso y techos dignos	Mistruk	1,620,000.00		x	x	x	x	x	162,000.00	162,000.00	1,296,000.00	vivienda
209	Construcción de viviendas	Mistruk	1,500,000.00		x	x	x	x	x	150,000.00	150,000.00	1,200,000.00	vivienda
210	Construcción de letrina	Mistruk	405,000.00		x	x	x	x	x	40,500.00	40,500.00	324,000.00	vivienda
211	Reparación de vivienda, piso y techos dignos	Sirsirtara	3,140,000.00		x	x	x	x	x	314,000.00	314,000.00	2,512,000.00	vivienda
212	Construcción de viviendas	Sirsirtara	2,500,000.00		x	x	x	x	x	250,000.00	250,000.00	2,000,000.00	vivienda
213	Construcción de letrina	Sirsirtara	785,000.00		x	x	x	x	x	78,500.00	78,500.00	628,000.00	vivienda

214	Reparación de vivienda, piso y techos dignos	Sudin	40,000.00			x				4,000.00	4,000.00	32,000.00	vivienda
215	Construcción de viviendas	Sudin	100,000.00			x				10,000.00	10,000.00	80,000.00	vivienda
216	Construcción de letrina	Sudin	10,000.00			x				1,000.00	1,000.00	8,000.00	vivienda
217	Reparación de vivienda, piso y techos dignos	Buena Vista	870,000.00		x	x	x	x	x	87,000.00	87,000.00	696,000.00	vivienda
218	Construcción de viviendas	Buena Vista	450,000.00		x	x	x	x	x	45,000.00	45,000.00	360,000.00	vivienda
219	Construcción de letrina	Buena Vista	145,000.00		x	x	x	x	x	14,500.00	14,500.00	116,000.00	vivienda
220	Reparación de vivienda, piso y techos dignos	Wauplaya	960,000.00		x	x	x	x	x	96,000.00	96,000.00	768,000.00	vivienda
221	Construcción de viviendas	Wauplaya	750,000.00		x	x	x	x	x	75,000.00	75,000.00	600,000.00	vivienda
222	Construcción de letrina	Wauplaya	160,000.00		x	x	x	x	x	16,000.00	16,000.00	128,000.00	vivienda
223	Reparación de vivienda, piso y techos dignos	Mocoron	3,140,000.00		x	x	x	x	x	314,000.00	314,000.00	2,512,000.00	vivienda
224	Construcción de viviendas	Mocoron	6,700,000.00		x	x	x	x	x	670,000.00	670,000.00	5,360,000.00	vivienda
225	Reparación de vivienda, piso y techos dignos	Salto	100,000.00		x					10,000.00	10,000.00	80,000.00	vivienda
226	Construcción de viviendas	Salto	160,000.00			x				16,000.00	16,000.00	128,000.00	vivienda
227	Reparación de vivienda, piso y techos dignos	Rondin	960,000.00		x	x	x	x	x	96,000.00	96,000.00	768,000.00	vivienda
228	Construcción de viviendas	Rondin	750,000.00		x	x	x	x	x	75,000.00	75,000.00	600,000.00	vivienda
229	Construcción de letrina	Rondin	160,000.00		x	x	x	x	x	16,000.00	16,000.00	128,000.00	vivienda
230	Reparación de vivienda, piso y techos dignos	Pranza	1,302,000.00	x	x	x	x	x	x	130,200.00	130,200.00	1,041,600.00	vivienda
231	Construcción de viviendas	Pranza	1,800,000.00	x	x	x	x	x	x	180,000.00	180,000.00	1,440,000.00	vivienda
232	Construcción de letrina	Pranza	324,000.00	x	x	x	x	x	x	32,400.00	32,400.00	259,200.00	vivienda
233	Reparación de vivienda, piso y techos dignos	Mabita	360,000.00		x	x	x	x	x	36,000.00	36,000.00	288,000.00	vivienda
234	Construcción de viviendas	Mabita	500,000.00		x	x	x	x	x	50,000.00	50,000.00	400,000.00	vivienda
235	Construcción de letrina	Mabita	90,000.00		x	x	x	x	x	9,000.00	9,000.00	72,000.00	vivienda
236	Reparación de vivienda, piso y techos dignos	Suhi	2,520,000.00		x	x	x	x	x	252,000.00	252,000.00	2,016,000.00	vivienda
237	Construcción de viviendas	Suhi	1,000,000.00		x	x	x	x	x	100,000.00	100,000.00	800,000.00	vivienda
238	Construcción de letrina	Suhi	630,000.00		x	x	x	x	x	63,000.00	63,000.00	504,000.00	vivienda
239	Reparación de vivienda, piso y techos dignos	Rus-rus	440,000.00		x	x	x	x	x	44,000.00	44,000.00	352,000.00	vivienda
240	Construcción de viviendas	Rus-rus	500,000.00		x	x	x	x	x	50,000.00	50,000.00	400,000.00	vivienda
241	Construcción de letrina	Rus-rus	110,000.00		x	x	x	x	x	11,000.00	11,000.00	88,000.00	vivienda

242	Reparación de vivienda, piso y techos dignos	Leimus	140,000.00		x	x	x	x	x	14,000.00	14,000.00	112,000.00	vivienda
243	Construcción de viviendas	Leimus	200,000.00		x	x				20,000.00	20,000.00	160,000.00	vivienda
244	Construcción de letrina	Leimus	35,000.00		x	x				3,500.00	3,500.00	28,000.00	vivienda
245	Reparación de vivienda, piso y techos dignos	Wis-Wis	160,000.00		x	x				16,000.00	16,000.00	128,000.00	vivienda
246	Construcción de viviendas	Wis-Wis	200,000.00		x	x				20,000.00	20,000.00	160,000.00	vivienda
247	Construcción de letrina	Wis-Wis	45,000.00		x	x				4,500.00	4,500.00	36,000.00	vivienda
248	Reparación de vivienda, piso y techos dignos	Corinto	680,000.00		x	x	x	x	x	68,000.00	68,000.00	544,000.00	vivienda
249	Construcción de viviendas	Corinto	600,000.00		x	x	x	x	x	60,000.00	60,000.00	480,000.00	vivienda
250	Construcción de letrina	Corinto	170,000.00		x	x	x	x	x	17,000.00	17,000.00	136,000.00	vivienda
251	Reparación de vivienda, piso y techos dignos	Kahka Yari	80,000.00		x	x				8,000.00	8,000.00	64,000.00	vivienda
252	Construcción de viviendas	Kahka Yari	200,000.00		x	x				20,000.00	20,000.00	160,000.00	vivienda
253	Construcción de letrina	Kahka Yari	20,000.00		x					2,000.00	2,000.00	16,000.00	vivienda
254	Construcción de 10 pozos de agua para consumo humano	Mistruk	1,500,000.00	x	x	x	x			150,000.00	150,000.00	1,200,000.00	Agua y Saneamiento
255	Campañas de limpieza en la comunidad	Mistruk	240,000.00	x	x	x	x	x	x	24,000.00	24,000.00	192,000.00	Agua y Saneamiento
256	Construcción de sistema de agua potable	Sirsirtara	4,000,000.00	x	x	x	x			400,000.00	400,000.00	3,200,000.00	Agua y Saneamiento
257	Campañas de limpieza en la comunidad	Sirsirtara	240,000.00	x	x	x	x	x	x	24,000.00	24,000.00	192,000.00	Agua y Saneamiento
258	Construcción de 2 pozos de agua para consumo humano	Sudin	300,000.00		x	x				30,000.00	30,000.00	240,000.00	Agua y Saneamiento
259	Campañas de limpieza en la comunidad	Sudin	50,000.00		x	x	x	x	x	5,000.00	5,000.00	40,000.00	Agua y Saneamiento
260	Construcción de 4 pozos de agua para consumo humano	Buena Vista	800,000.00		x	x	x	x		80,000.00	80,000.00	640,000.00	Agua y Saneamiento
261	Campañas de limpieza en la comunidad	Buena Vista	250,000.00		x	x	x	x	x	25,000.00	25,000.00	200,000.00	Agua y Saneamiento
262	Construcción de sistema de agua potable, para consumo humano	Wauplaya	8,000,000.00		x	x	x	x	x	800,000.00	800,000.00	6,400,000.00	Agua y Saneamiento
263	Campañas de limpieza en la comunidad	Wauplaya	250,000.00		x	x	x	x	x	25,000.00	25,000.00	200,000.00	Agua y Saneamiento
264	Construcción, del sistema de agua potable	Mocoron	5,100,000.00	x	x	x				510,000.00	510,000.00	4,080,000.00	Agua y Saneamiento
265	Construcción del sistema de aguas negras, letrinas con servicio sanitario lavable	Mocoron	1,000,000.00		x	x	x	x	x	100,000.00	100,000.00	800,000.00	Agua y Saneamiento

266	Campañas de limpieza en la comunidad	Mocoron	100,000.00		x	x	x	x	x	10,000.00	10,000.00	80,000.00	Agua y Saneamiento
267	Construcción de un pozo para consumo de agua	Salto	100,000.00	x						10,000.00	10,000.00	80,000.00	Agua y Saneamiento
268	Campañas de limpieza en la comunidad	Salto	60,000.00	x	x	x	x	x	x	6,000.00	6,000.00	48,000.00	Agua y Saneamiento
269	Construcción de sistema de agua potable, para consumo humano	Rondin	8,000,000.00		x	x	x	x	x	800,000.00	800,000.00	6,400,000.00	Agua y Saneamiento
270	Campañas de limpieza en la comunidad	Rondin	250,000.00		x	x	x	x	x	25,000.00	25,000.00	200,000.00	Agua y Saneamiento
271	Construcción de 12 pozos de agua para consumo humano	Pranza	1,500,000.00	x	x	x	x			150,000.00	150,000.00	1,200,000.00	Agua y Saneamiento
272	Campañas de limpieza en la comunidad	Pranza	120,000.00	x	x	x	x	x	x	12,000.00	12,000.00	96,000.00	Agua y Saneamiento
273	Construcción de 5 pozos de agua para consumo humano	Mabita	625,000.00		x	x	x	x	x	62,500.00	62,500.00	500,000.00	Agua y Saneamiento
274	Campañas de limpieza en la comunidad	Mabita	100,000.00		x	x	x	x	x	10,000.00	10,000.00	80,000.00	Agua y Saneamiento
275	Construcción de 10 pozos de agua para consumo humano	Suhi	1,250,000.00	x	x	x	x	x		125,000.00	125,000.00	1,000,000.00	Agua y Saneamiento
276	Campañas de limpieza en la comunidad	Suhi	120,000.00	x	x	x	x	x	x	12,000.00	12,000.00	96,000.00	Agua y Saneamiento
277	Construcción de 10 pozos de agua para consumo humano	Rus-rus	1,250,000.00	x	x	x	x			125,000.00	125,000.00	1,000,000.00	Agua y Saneamiento
278	Campañas de limpieza en la comunidad	Rus-rus	120,000.00	x	x	x	x	x	x	12,000.00	12,000.00	96,000.00	Agua y Saneamiento
279	Construcción de dos pozos de agua para consumo humano	Leimus	250,000.00		x	x				25,000.00	25,000.00	200,000.00	Agua y Saneamiento
280	Campañas de limpieza en la comunidad	Leimus	100,000.00		x	x	x	x	x	10,000.00	10,000.00	80,000.00	Agua y Saneamiento
281	Construcción de 5 pozos de agua para consumo humano	Wis-Wis	625,000.00	x	x	x	x	x		62,500.00	62,500.00	500,000.00	Agua y Saneamiento
282	Campañas de limpieza en la comunidad	Wis-Wis	125,000.00	x	x	x	x	x	x	12,500.00	12,500.00	100,000.00	Agua y Saneamiento
283	Construcción de 10 pozos de agua para consumo humano	Corinto	1,250,000.00	x	x	x	x			125,000.00	125,000.00	1,000,000.00	Agua y Saneamiento
284	Campañas de limpieza en la comunidad	Corinto	600,000.00	x	x	x	x	x	x	60,000.00	60,000.00	480,000.00	Agua y Saneamiento
285	Construcción de 2 pozos de agua	Kahka Yari	250,000.00	x	x					25,000.00	25,000.00	200,000.00	Agua y Saneamiento
286	Campañas de limpieza	Kahka Yari	120,000.00	x	x	x	x	x	x	12,000.00	12,000.00	96,000.00	Agua y Saneamiento

PROGRAMACION DEL PLAN DE INVERSION MUNICIPAL MULTISECTORIAL PLURIANUAL

Proyectos de **Desarrollo Productivo** Priorizados por cada Zona y Ejes Temáticos

Municipalidad de Puerto Lempira, Departamento de Gracias a Dios

(80) Proyectos

ZONA: 4														
Prioridad	Nombre del Proyecto	Ubicación	Costo Total en Lempiras	Años de Ejecución						Financiamiento			Eje Temático	
				20	21	22	23	24	25	Comunitario	Municipal	Externo		
1	Delimitar zonas de producción agrícola	Mistruk	25,000.00		x	x					2,500.00	2,500.00	20,000.00	Ordenamiento Territorial
2	Delimitar zonas de producción agrícola	Sirsirtara	25,000.00		x	x					2,500.00	2,500.00	20,000.00	Ordenamiento Territorial
3	Delimitar zonas de producción agrícola	Sudin	25,000.00		x	x					2,500.00	2,500.00	20,000.00	Ordenamiento Territorial
4	Delimitar zonas de producción agrícola	Buena Vista	100,000.00		x	x					10,000.00	10,000.00	80,000.00	Ordenamiento Territorial
5	Delimitar zonas de producción agrícola	Wauplaya	200,000.00		x	x					20,000.00	20,000.00	160,000.00	Ordenamiento Territorial
6	Delimitar zonas de producción agrícola	Mocoron	25,000.00		x	x					2,500.00	2,500.00	20,000.00	Ordenamiento Territorial
7	Delimitar zonas de producción agrícola	Salto	25,000.00		x	x					2,500.00	2,500.00	20,000.00	Ordenamiento Territorial
8	Delimitar zonas de producción agrícola	Rondin	200,000.00		x	x					20,000.00	20,000.00	160,000.00	Ordenamiento Territorial
9	Delimitar zonas de producción agrícola	Pranza	25,000.00		x	x					2,500.00	2,500.00	20,000.00	Ordenamiento Territorial
10	Delimitar zonas de producción agrícola	Mabita	25,000.00		x	x					2,500.00	2,500.00	20,000.00	Ordenamiento Territorial
11	Delimitar zonas de producción agrícola	Suhi	25,000.00		x	x					2,500.00	2,500.00	20,000.00	Ordenamiento Territorial
12	Delimitar zonas de producción agrícola	Rus-rus	25,000.00		x	x					2,500.00	2,500.00	20,000.00	Ordenamiento Territorial
13	Delimitar zonas de producción agrícola	Leimus	25,000.00		x	x					2,500.00	2,500.00	20,000.00	Ordenamiento Territorial

14	Delimitar zonas de producción agrícola	Wis-Wis	25,000.00		x	x					2,500.00	2,500.00	20,000.00	Ordenamiento Territorial
15	Delimitar zonas de producción agrícola	Corinto	25,000.00		x	x					2,500.00	2,500.00	20,000.00	Ordenamiento Territorial
16	Delimitar zonas de producción agrícola	Kahka Yari	25,000.00		x	x					2,500.00	2,500.00	20,000.00	Ordenamiento Territorial
17	Proyecto Avícola	Mistruk	202,500.00		x	x	x	x	x		20,250.00	20,250.00	162,000.00	Grup. Vuln. Mujer
18	Proyecto Avícola	Sirsirtara	392,500.00		x	x	x	x	x		39,250.00	39,250.00	314,000.00	Grup. Vuln. Mujer
19	Proyecto Avícola	Sudin	5,000.00		x						500.00	500.00	4,000.00	Grup. Vuln. Mujer
20	Proyecto Avícola	Buena Vista	72,500.00		x	x	x	x	x		7,250.00	7,250.00	58,000.00	Grup. Vuln. Mujer
21	Proyecto Avícola	Wauplaya	100,000.00		x	x	x	x	x		10,000.00	10,000.00	80,000.00	Grup. Vuln. Mujer
22	Proyecto Avícola	Mocoron	600,000.00		x	x	x	x	x		60,000.00	60,000.00	480,000.00	Grup. Vuln. Mujer
23	Proyecto Avícola	Salto	15,000.00	x							1,500.00	1,500.00	12,000.00	Grup. Vuln. Mujer
24	Proyecto Avícola	Rondin	100,000.00		x	x	x	x	x		10,000.00	10,000.00	80,000.00	Grup. Vuln. Mujer
25	Proyecto Avícola	Pranza	162,500.00		x	x					16,250.00	16,250.00	130,000.00	Grup. Vuln. Mujer
26	Proyecto Avícola	Mabita	45,000.00		x						4,500.00	4,500.00	36,000.00	Grup. Vuln. Mujer
27	Proyecto Avícola	Suhi	315,000.00		x	x	x	x	x		31,500.00	31,500.00	252,000.00	Grup. Vuln. Mujer
28	Proyecto Avícola	Rus-rus	55,000.00		x						5,500.00	5,500.00	44,000.00	Grup. Vuln. Mujer
29	Proyecto Avícola	Leimus	17,500.00		x	x	x	x			1,750.00	1,750.00	14,000.00	Grup. Vuln. Mujer
30	Proyecto Avícola	Wis-Wis	22,500.00		x						2,250.00	2,250.00	18,000.00	Grup. Vuln. Mujer
31	Proyecto Avícola	Corinto	85,000.00		x	x					8,500.00	8,500.00	68,000.00	Grup. Vuln. Mujer
32	Proyecto Avícola	Kahka Yari	10,000.00		x						1,000.00	1,000.00	8,000.00	Grup. Vuln. Mujer
33	Dotación de Semillas mejorada de granos básicos	Mistruk	2,430,000.00	x	x	x	x	x	x		243,000.00	243,000.00	1,944,000.00	Seguridad Alimentaria
34	Dotación de insumos agrícolas (fertilizantes y abono, saludables)	Mistruk	1,215,000.00	x	x	x	x	x	x		121,500.00	121,500.00	972,000.00	Seguridad Alimentaria

35	Huertos familiares	Mistruk	729,000.00		x		x		x	72,900.00	72,900.00	583,200.00	Seguridad Alimentaria								
36	Dotación de Semillas mejorada de granos básicos	Sirsirtara	4,710,000.00	x	x	x	x	x	x	471,000.00	471,000.00	3,768,000.00	Seguridad Alimentaria								
37	Dotación de insumos agrícolas (fertilizantes y abono, saludables)	Sirsirtara	2,352,000.00	x	x	x	x	x	x	235,200.00	235,200.00	1,881,600.00	Seguridad Alimentaria								
38	Huertos familiares	Sirsirtara	1,413,000.00		x		x		x	141,300.00	141,300.00	1,130,400.00	Seguridad Alimentaria								
39	Dotación de Semillas mejorada de granos básicos	Sudin	60,000.00	x	x	x	x	x	x	6,000.00	6,000.00	48,000.00	Seguridad Alimentaria								
40	Dotación de insumos agrícolas (fertilizantes y abono, saludables)	Sudin	30,000.00	x	x	x	x	x	x	3,000.00	3,000.00	24,000.00	Seguridad Alimentaria								
41	Huertos familiares	Sudin	18,000.00		x		x		x	1,800.00	1,800.00	14,400.00	Seguridad Alimentaria								
42	Dotación de Semillas mejorada de granos básicos	Buena Vista	870,000.00	x	x	x	x	x	x	87,000.00	87,000.00	696,000.00	Seguridad Alimentaria								
43	Dotación de insumos agrícolas (fertilizantes y abono, saludables)	Buena Vista	435,000.00	x	x	x	x	x	x	43,500.00	43,500.00	348,000.00	Seguridad Alimentaria								
44	Huertos familiares	Buena Vista	90,000.00		x		x		x	9,000.00	9,000.00	72,000.00	Seguridad Alimentaria								
45	Capacitación a los agricultores y ganaderos	Wauplaya	150,000.00		x		x		x	15,000.00	15,000.00	120,000.00	Seguridad Alimentaria								
46	Dotación de semillas mejorada de granos básicos	Wauplaya	800,000.00		x	x	x	x	x	80,000.00	80,000.00	640,000.00	Seguridad Alimentaria								
47	Dotación de equipo agrícola:	Wauplaya	96,000.00		x		x		x				Seguridad Alimentaria								
	· Palas,																			Seguridad Alimentaria	
	· Piochas,																				Seguridad Alimentaria
	· Picos,																				Seguridad Alimentaria
	· Limas																9,600.00	9,600.00	76,800.00	Seguridad Alimentaria	
	· Machetes,																				Seguridad Alimentaria
	· Azadones,																				Seguridad Alimentaria
	· Barra y												Seguridad Alimentaria								

	Otro)													Seguridad Alimentaria
48	Dotación de Semillas mejorada de granos básicos	Mocoron	3,000,000.00		X	X	X	X	X	300,000.00	300,000.00	2,400,000.00	Seguridad Alimentaria	
49	Dotación de insumos agrícolas (fertilizantes y abono, saludables)	Mocoron	2,000,000.00		X	X	X	X	X	200,000.00	200,000.00	1,600,000.00	Seguridad Alimentaria	
50	Huertos familiares	Mocoron	2,715,000.00		X	X	X	X	X	271,500.00	271,500.00	2,172,000.00	Seguridad Alimentaria	
51	Dotación de Semillas mejorada de granos básicos	Salto	264,000.00	x	x	x	x	x	x	26,400.00	26,400.00	211,200.00	Seguridad Alimentaria	
52	Dotación de insumos agrícolas (fertilizantes y abono, saludables)	Salto	132,000.00	x	x	x	x	x	x	13,200.00	13,200.00	105,600.00	Seguridad Alimentaria	
53	Huertos familiares	Salto	60,000.00	x	x	x	x	x	x	6,000.00	6,000.00	48,000.00	Seguridad Alimentaria	
54	Dotación de Semillas mejorada de granos básicos	Rondin	150,000.00		x		x		x	15,000.00	15,000.00	120,000.00	Seguridad Alimentaria	
55	Dotación de insumos agrícolas (fertilizantes y abono, saludables)	Rondin	800,000.00		x	x	x	x	x	80,000.00	80,000.00	640,000.00	Seguridad Alimentaria	
56	Huertos familiares	Rondin	96,000.00		x		x		x	9,600.00	9,600.00	76,800.00	Seguridad Alimentaria	
57	Dotación de Semillas mejorada de granos básicos	Pranza	1,950,000.00	x	x	x	x	x	x	195,000.00	195,000.00	1,560,000.00	Seguridad Alimentaria	
58	Dotación de insumos agrícolas (fertilizantes y abono, saludables)	Pranza	780,000.00	x	x	x	x	x	x	78,000.00	78,000.00	624,000.00	Seguridad Alimentaria	
59	Huertos familiares	Pranza	1,170,000.00	x	x	x	x	x	x	117,000.00	117,000.00	936,000.00	Seguridad Alimentaria	
60	Dotación de Semillas mejorada de granos básicos	Mabita	540,000.00		x	x	x	x	x	54,000.00	54,000.00	432,000.00	Seguridad Alimentaria	
61	Dotación de insumos agrícolas (fertilizantes y abono, saludables)	Mabita	220,000.00		x	x	x	x	x	22,000.00	22,000.00	176,000.00	Seguridad Alimentaria	
62	Huertos familiares	Mabita	270,000.00		x	x	x	x	x	27,000.00	27,000.00	216,000.00	Seguridad Alimentaria	
63	Dotación de Semillas mejorada de granos básicos	Suhi	2,268,000.00	x	x	x	x	x	x	226,800.00	226,800.00	1,814,400.00	Seguridad Alimentaria	
64	Dotación de insumos agrícolas (fertilizantes y abono, saludables)	Suhi	1,890,000.00	x	x	x	x	x	x	189,000.00	189,000.00	1,512,000.00	Seguridad Alimentaria	
65	Huertos familiares	Suhi	2,268,000.00	x	x	x	x	x	x	226,800.00	226,800.00	1,814,400.00	Seguridad Alimentaria	

66	Dotación de Semillas mejorada de granos básicos	Rus-rus	660,000.00	x	x	x	x	x	x	66,000.00	66,000.00	528,000.00	Seguridad Alimentaria
67	Dotación de insumos agrícolas (fertilizantes y abono, saludables)	Rus-rus	330,000.00	x	x	x	x	x	x	33,000.00	33,000.00	264,000.00	Seguridad Alimentaria
68	Huertos familiares	Rus-rus	396,000.00	x	x	x	x	x	x	39,600.00	39,600.00	316,800.00	Seguridad Alimentaria
69	Dotación de Semillas mejorada de granos básicos	Leimus	210,000.00	x	x	x	x	x	x	21,000.00	21,000.00	168,000.00	Seguridad Alimentaria
70	Dotación de insumos agrícolas (fertilizantes y abono, saludables)	Leimus	105,000.00	x	x	x	x	x	x	10,500.00	10,500.00	84,000.00	Seguridad Alimentaria
71	Huertos familiares	Leimus	105,000.00	x	x	x	x	x	x	10,500.00	10,500.00	84,000.00	Seguridad Alimentaria
72	Dotación de Semillas mejorada de granos básicos	Wis-Wis	270,000.00	x	x	x	x	x	x	27,000.00	27,000.00	216,000.00	Seguridad Alimentaria
73	Dotación de insumos agrícolas (fertilizantes y abono, saludables)	Wis-Wis	135,000.00	x	x	x	x	x	x	13,500.00	13,500.00	108,000.00	Seguridad Alimentaria
74	Huertos familiares	Wis-Wis	162,000.00	x	x	x	x	x	x	16,200.00	16,200.00	129,600.00	Seguridad Alimentaria
75	Dotación de Semillas mejorada de granos básicos	Corinto	1,224,000.00	x	x	x	x	x	x	122,400.00	122,400.00	979,200.00	Seguridad Alimentaria
76	Dotación de insumos agrícolas (fertilizantes y abono, saludables)	Corinto	612,000.00	x	x	x	x	x	x	61,200.00	61,200.00	489,600.00	Seguridad Alimentaria
77	Huertos familiares	Corinto	612,000.00	x	x	x	x	x	x	61,200.00	61,200.00	489,600.00	Seguridad Alimentaria
78	Dotación de Semillas mejorada de granos básicos	Kahka Yari	100,000.00		x	x	x	x	x	10,000.00	10,000.00	80,000.00	Seguridad Alimentaria
79	Dotación de insumos agrícolas (fertilizantes y abono, saludables)	Kahka Yari	50,000.00		x	x	x	x	x	5,000.00	5,000.00	40,000.00	Seguridad Alimentaria
80	Huertos familiares	Kahka Yari	60,000.00		x	x	x	x	x	6,000.00	6,000.00	48,000.00	Seguridad Alimentaria

PROGRAMACION DEL PLAN DE INVERSION MUNICIPAL MULTISECTORIAL PLURIANUAL

Proyectos de **Infraestructura Social** Priorizados por cada Zona y Ejes Temáticos

Municipalidad de Puerto Lempira, Departamento de Gracias a Dios

(92) Proyectos

ZONA: 4						
Prioridad	Nombre del Proyecto	Ubicación	Costo Total en	Años de Ejecución	Financiamiento	Eje Temático

			Lempiras	20	21	22	23	24	25	Comunitario	Municipal	Externo	
1	Construcción de centro de salud	Mistruk	2,000,000.00	x	x	x	x			200,000.00	200,000.00	1,600,000.00	Salud y Nutricion
2	Ampliación del centro de salud	Sirsirtara	800,000.00	x	x	x	x			80,000.00	80,000.00	640,000.00	Salud y Nutricion
3	Construcción de clínica materna	Sirsirtara	2,000,000.00		x	x	x	x		200,000.00	200,000.00	1,600,000.00	Salud y Nutricion
4	Construcción de un centro de salud equipado	Wauplaya	3,000,000.00	x	x	x	x	x	x	300,000.00	300,000.00	2,400,000.00	Salud y Nutricion
5	Construcción de una casa materno infantil	Mocoron	1,250,000.00		x	x				125,000.00	125,000.00	1,000,000.00	Salud y Nutricion
6	Construcción de una clínica de odontología	Mocoron	1,250,000.00		x	x				125,000.00	125,000.00	1,000,000.00	Salud y Nutricion
7	Construcción de un centro de salud equipado	Wauplaya	3,000,000.00	x	x	x	x	x	x	300,000.00	300,000.00	2,400,000.00	Salud y Nutricion
8	Construcción de centro de salud equipado	Pranza	2,500,000.00	x	x	x	x	x		250,000.00	250,000.00	2,000,000.00	Salud y Nutricion
9	Construcción de centro de salud	Mabita	2,500,000.00		x	x	x	x		250,000.00	250,000.00	2,000,000.00	Salud y Nutricion
10	Reconstrucción del centro de salud	Suhi	1,200,000.00	x	x	x	x	x	x	120,000.00	120,000.00	960,000.00	Salud y Nutricion
11	Construcción de un laboratorio de odontología equipado.	Suhi	1,000,000.00		x	x				100,000.00	100,000.00	800,000.00	Salud y Nutricion
12	Reconstrucción del hospital	Rus-rus	1,000,000.00	x	x	x	x			100,000.00	100,000.00	800,000.00	Salud y Nutricion
13	Construcción de centro de salud.	Leimus	1,000,000.00	x	x	x	x	x		100,000.00	100,000.00	800,000.00	Salud y Nutricion
14	Construcción de una casa para los COL-VOL	Wis-Wis	250,000.00		x	x				25,000.00	25,000.00	200,000.00	Salud y Nutricion
15	Construcción de centro de salud, equipado	Corinto	2,500,000.00		x	x	x	x	x	250,000.00	250,000.00	2,000,000.00	Salud y Nutricion
16	Ampliación del jardín de niños	Mistruk	500,000.00		x	x				50,000.00	50,000.00	400,000.00	Educacion
17	Reparación y reconstrucción del centro educativo	Sirsirtara	200,000.00		x	x	x	x		20,000.00	20,000.00	160,000.00	Educacion
18	Construcción de jardín de niños	Sudin	500,000.00		x	x				50,000.00	50,000.00	400,000.00	Educacion
19	Construcción de un CEB-SAT	Buena Vista	1,500,000.00		x	x	x	x		150,000.00	150,000.00	1,200,000.00	Educacion
20	Construcción de jardín de niños	Buena Vista	1,000,000.00		x	x	x	x	x	100,000.00	100,000.00	800,000.00	Educacion
21	Construcción de una escuela 6 aulas	Wauplaya	1,500,000.00		x	x	x	x		150,000.00	150,000.00	1,200,000.00	Educacion
22	Construcción de jardín de niños	Wauplaya	1,000,000.00		x	x	x	x	x	100,000.00	100,000.00	800,000.00	Educacion

23	Construcción de un edificio para bachillerato sostenible	Mocoron	800,000.00		x	x				80,000.00	80,000.00	640,000.00	Educacion
24	Construcción de un anexo a la escuela para laboratorio de ciencias naturales	Mocoron	800,000.00		x	x				80,000.00	80,000.00	640,000.00	Educacion
25	Construcción de un auditorio	Mocoron	3,000,000.00		x	x				300,000.00	300,000.00	2,400,000.00	Educacion
26	Construcción de un kínder	Salto	500,000.00	x						50,000.00	50,000.00	400,000.00	Educacion
27	Construcción de un CEB.	Rondin	1,500,000.00		x	x	x	x		150,000.00	150,000.00	1,200,000.00	Educacion
28	Construcción de jardín de niños	Rondin	1,000,000.00		x	x	x	x	x	100,000.00	100,000.00	800,000.00	Educacion
29	Construcción de un CEB equipado	Pranza	3,000,000.00	x	x	x				300,000.00	300,000.00	2,400,000.00	Educacion
30	Construcción de jardín de niños	Pranza	1,500,000.00		x	x				150,000.00	150,000.00	1,200,000.00	Educacion
31	Construcción de escuela	Mabita	2,000,000.00		x	x	x	x		200,000.00	200,000.00	1,600,000.00	Educacion
32	Construcción de jardín de niños	Mabita	1,000,000.00		x	x				100,000.00	100,000.00	800,000.00	Educacion
33	Reconstrucción de la escuela	Suhi	600,000.00	x	x	x				60,000.00	60,000.00	480,000.00	Educacion
34	Construcción de tres aulas	Suhi	1,050,000.00		x	x	x			105,000.00	105,000.00	840,000.00	Educacion
35	Reconstrucción del jardín de niños	Suhi	300,000.00		x	x				30,000.00	30,000.00	240,000.00	Educacion
36	Reconstrucción de la escuela	Rus-rus	1,500,000.00	x	x	x				150,000.00	150,000.00	1,200,000.00	Educacion
37	Reconstrucción del jardín de niños	Rus-rus	500,000.00	x	x					50,000.00	50,000.00	400,000.00	Educacion
38	Reparación de la escuela	Leimus	500,000.00		x	x				50,000.00	50,000.00	400,000.00	Educacion
39	Construcción de una escuela	Wis-Wis	500,000.00		x	x				50,000.00	50,000.00	400,000.00	Educacion
40	Construcción de jardín de niños	Wis-Wis	500,000.00		x	x				50,000.00	50,000.00	400,000.00	Educacion
41	Reconstrucción de la escuela	Corinto	600,000.00	x	x	x				60,000.00	60,000.00	480,000.00	Educacion
42	Construcción de jardín de niños	Corinto	800,000.00		x	x				80,000.00	80,000.00	640,000.00	Educacion
43	Construcción de jardín de niños	Kahka Yari	850,000.00	x	x					85,000.00	85,000.00	680,000.00	Educacion
44	Construcción de escuela	Kahka Yari	1,000,000.00		x	x				100,000.00	100,000.00	800,000.00	Educacion
45	Reconstrucción, ampliación y reparación de la carretera	Mistruk	1,500,000.00		x		x		x	150,000.00	150,000.00	1,200,000.00	Infraestructura Social
46	Construcción de 5 puentes	Mistruk	2,500,000.00		x	x	x	x	x	250,000.00	250,000.00	2,000,000.00	Infraestructura Social
47	Electrificación con paneles solares	Mistruk	2,025,000.00		x	x	x	x	x	202,500.00	202,500.00	1,620,000.00	Infraestructura Social

48	Construcción de dos puentes B° el centro	Sirsirtara	1,500,000.00		x	x				150,000.00	150,000.00	1,200,000.00	Infraestructura Social
49	Construcción de un puente B° Tarbusca	Sirsirtara	700,000.00		x	x				70,000.00	70,000.00	560,000.00	Infraestructura Social
50	Electrificación con paneles solares	Sirsirtara	3,925,000.00		x	x	x	x	x	392,500.00	392,500.00	3,140,000.00	Infraestructura Social
51	Reconstrucción, ampliación y reparación de la carretera	Sudin	600,000.00		x		x		x	60,000.00	60,000.00	480,000.00	Infraestructura Social
52	Construcción de 5 puentes	Sudin	1,000,000.00		x	x	x	x	x	100,000.00	100,000.00	800,000.00	Infraestructura Social
53	Electrificación con paneles solares	Sudin	50,000.00		x					5,000.00	5,000.00	40,000.00	Infraestructura Social
54	Reconstrucción, ampliación y reparación de la carretera	Buena Vista	600,000.00		x		x		x	60,000.00	60,000.00	480,000.00	Infraestructura Social
55	Construcción de 5 puentes	Buena Vista	1,500,000.00		x	x	x	x	x	150,000.00	150,000.00	1,200,000.00	Infraestructura Social
56	Electrificación con paneles solares	Buena Vista	870,000.00		x	x	x	x	x	87,000.00	87,000.00	696,000.00	Infraestructura Social
57	Reconstrucción y mantenimiento de carretera desde Buena Vista hasta rio Mocoron.	Wauplaya	1,500,000.00		x	x	x	x	x	150,000.00	150,000.00	1,200,000.00	Infraestructura Social
58	Construcción de la vía de acceso a la comunidad. 1.3 km.	Wauplaya	2,000,000.00		x	x	x	x	x	200,000.00	200,000.00	1,600,000.00	Infraestructura Social
59	Proyecto de Electrificación de la comunidad, por medio de paneles solares	Wauplaya	1,200,000.00		x	x	x	x	x	120,000.00	120,000.00	960,000.00	Infraestructura Social
60	Urbanización del casco Urbano de la comunidad	Mocoron	1,000,000.00		x	x	x	x	x	100,000.00	100,000.00	800,000.00	Infraestructura Social
61	Construcción de 4 puentes con un diámetro de 25 mts. De largo X 2 mts. de ancho	Mocoron	4,525,000.00		x	x	x	x	x	452,500.00	452,500.00	3,620,000.00	Infraestructura Social
62	Electrificación con paneles solares	Mocoron	2,400,000.00			x	x	x	x	240,000.00	240,000.00	1,920,000.00	Infraestructura Social
63	Apertura y construcción de la carretera	Salto	1,000,000.00	x	x					100,000.00	100,000.00	800,000.00	Infraestructura Social
64	Construcción de 2 puentes	Salto	1,000,000.00		x	x				100,000.00	100,000.00	800,000.00	Infraestructura Social
65	Electrificación con paneles solares	Salto	125,000.00		x					12,500.00	12,500.00	100,000.00	Infraestructura Social
66	Apertura y Construcción de carretera desde el desvío de PLP. Hasta la comunidad	Rondin	2,240,000.00		x	x	x	x	x	224,000.00	224,000.00	1,792,000.00	Infraestructura Social

67	Construcción de un puente sobre el río Mocoron dentro de la comunidad.	Rondin	3,000,000.00		x	x	x	x	x	300,000.00	300,000.00	2,400,000.00	Infraestructura Social
68	Proyecto de Electrificación de la comunidad, por medio de paneles solares	Rondin	960,000.00		x	x	x	x	x	96,000.00	96,000.00	768,000.00	Infraestructura Social
69	Urbanización de la comunidad	Pranza	2,500,000.00	x	x	x	x	x		250,000.00	250,000.00	2,000,000.00	Infraestructura Social
70	Reconstrucción de la carretera de acceso a la comunidad	Pranza	2,000,000.00		x	x	x	x	x	200,000.00	200,000.00	1,600,000.00	Infraestructura Social
71	Electrificación con paneles solares	Pranza	1,625,000.00		x	x	x	x	x	162,500.00	162,500.00	1,300,000.00	Infraestructura Social
72	Reparación y ampliación de la carretera	Mabita	1,500,000.00		x	x	x	x	x	150,000.00	150,000.00	1,200,000.00	Infraestructura Social
73	Construcción de tres puentes	Mabita	1,500,000.00		x	x	x			150,000.00	150,000.00	1,200,000.00	Infraestructura Social
74	Electrificación con paneles solares	Mabita	450,000.00		x	x	x	x	x	45,000.00	45,000.00	360,000.00	Infraestructura Social
75	Urbanización de la comunidad	Suhi	3,000,000.00	x	x	x	x	x	x	300,000.00	300,000.00	2,400,000.00	Infraestructura Social
76	Reparación y ampliación de la carretera de acceso a la comunidad	Suhi	3,000,000.00	x	x	x	x	x	x	300,000.00	300,000.00	2,400,000.00	Infraestructura Social
77	Electrificación con paneles solares	Suhi	3,150,000.00		x	x	x	x	x	315,000.00	315,000.00	2,520,000.00	Infraestructura Social
78	Reconstrucción del puente de acceso a la comunidad	Rus-rus	1,000,000.00	x	x	x	x	x		100,000.00	100,000.00	800,000.00	Infraestructura Social
79	Reparación de la carretera de acceso	Rus-rus	2,500,000.00		x	x	x	x	x	250,000.00	250,000.00	2,000,000.00	Infraestructura Social
80	Electrificación con paneles solares	Rus-rus	550,000.00		x	x	x	x	x	55,000.00	55,000.00	440,000.00	Infraestructura Social
81	Reparación y ampliación de la carretera de acceso a la comunidad	Leimus	1,200,000.00	x	x	x	x	x	x	120,000.00	120,000.00	960,000.00	Infraestructura Social
82	Electrificación con paneles solares	Leimus	175,000.00		x	x	x	x	x	17,500.00	17,500.00	140,000.00	Infraestructura Social
83	Construcción de áreas recreativas	Leimus	500,000.00		x	x	x	x	x	50,000.00	50,000.00	400,000.00	Infraestructura Social
84	Reparación y ampliación de la calle de acceso a la comunidad	Wis-Wis	1,800,000.00	x	x	x	x	x	x	180,000.00	180,000.00	1,440,000.00	Infraestructura Social
85	Construcción de gradas hacia el río	Wis-Wis	600,000.00		x	x				60,000.00	60,000.00	480,000.00	Infraestructura Social

86	Electrificación con paneles solares	Wis-Wis	225,000.00		x	x	x	x		22,500.00	22,500.00	180,000.00	Infraestructura Social
87	Reparación de la carretera de acceso a la comunidad	Corinto	1,000,000.00		x	x	x	x	x	100,000.00	100,000.00	800,000.00	Infraestructura Social
88	Construcción de seis puentes	Corinto	3,000,000.00		x	x	x	x	x	300,000.00	300,000.00	2,400,000.00	Infraestructura Social
89	Electrificación con paneles solares	Corinto	850,000.00		x	x	x	x	x	85,000.00	85,000.00	680,000.00	Infraestructura Social
90	Electrificación con paneles solares	Kahka Yari	100,000.00		x	x				10,000.00	10,000.00	80,000.00	Infraestructura Social
91	Construcción de carretera hacia la comunidad de corinto	Kahka Yari	1,000,000.00		x	x	x	x	x	100,000.00	100,000.00	800,000.00	Infraestructura Social
92	Construcción de casa comunal	Kahka Yari	250,000.00		x	x	x	x		25,000.00	25,000.00	200,000.00	Infraestructura Social

PROGRAMACION DEL PLAN DE INVERSION MUNICIPAL MULTISECTORIAL PLURIANUAL

Proyectos de **Desarrollo Social** Priorizados por cada Zona y Ejes Temáticos

Municipalidad de Puerto Lempira, Departamento de Gracias a Dios

(115) Proyectos

ZONA: 5														
Prioridad	Nombre del Proyecto	Ubicación	Costo Total en Lempiras	Años de Ejecución						Financiamiento			Eje Temático	
				20	21	22	23	24	25	Comunitario	Municipal	Externo		
1	Delimitar zonas propensas a incendios (Rondas)	Tapamlaya	50,000.00				x	x			5,000.00	5,000.00	40,000.00	Orden. Territorial
2	Señalizar las zonas propensas a deslaves e inundaciones	Tapamlaya	50,000.00				x	x			5,000.00	5,000.00	40,000.00	Orden. Territorial
3	Delimitar zonas propensas a incendios (Rondas)	Liwakuria	100,000.00				x	x			10,000.00	10,000.00	80,000.00	Orden. Territorial
4	Señalizar las zonas propensas a deslaves e inundaciones	Liwakuria	100,000.00				x	x			10,000.00	10,000.00	80,000.00	Orden. Territorial
5	Delimitar zonas propensas a incendios (Rondas)	Srumlaya	100,000.00				x	x			10,000.00	10,000.00	80,000.00	Orden. Territorial
6	Señalizar las zonas propensas a deslaves e inundaciones	Srumlaya	100,000.00				x	x			10,000.00	10,000.00	80,000.00	Orden. Territorial
7	Delimitar zonas propensas a incendios (Rondas)	Lisagnia	100,000.00				x	x			10,000.00	10,000.00	80,000.00	Orden. Territorial
8	Señalizar las zonas propensas a deslaves e inundaciones	Lisagnia	100,000.00				x	x			10,000.00	10,000.00	80,000.00	Orden. Territorial
9	Delimitar zonas propensas a incendios (Rondas)	Kayo Sirpi	100,000.00				x	x			10,000.00	10,000.00	80,000.00	Orden. Territorial
10	Señalizar las zonas propensas a deslaves e inundaciones	Kayo Sirpi	100,000.00				x	x			10,000.00	10,000.00	80,000.00	Orden. Territorial

11	Delimitar zonas propensas a incendios (Rondas)	Kalum Paman	100,000.00			x	x			10,000.00	10,000.00	80,000.00	Orden. Territorial
12	Señalizar las zonas propensas a deslaves e inundaciones	Kalum Paman	100,000.00			x	x			10,000.00	10,000.00	80,000.00	Orden. Territorial
13	Delimitar zonas propensas a incendios (Rondas)	Auka	100,000.00	x	x					10,000.00	10,000.00	80,000.00	Orden. Territorial
14	Señalizar las zonas propensas a deslaves e inundaciones	Auka	100,000.00	x	x					10,000.00	10,000.00	80,000.00	Orden. Territorial
15	Dotación de medicamentos	Tapamlaya	1,500,000.00	x	x	x	x	x		150,000.00	150,000.00	1,200,000.00	Salud y Nutricion
16	Construcción de un pozo de agua	Tapamlaya	150,000.00	x						15,000.00	15,000.00	120,000.00	Salud y Nutricion
17	Dotación de medicamentos	Liwakuria	1,500,000.00	x	x	x	x	x		150,000.00	150,000.00	1,200,000.00	Salud y Nutricion
18	Construcción de un pozo de agua	Liwakuria	150,000.00	x						15,000.00	15,000.00	120,000.00	Salud y Nutricion
19	Dotación de medicamentos	Srumlaya	1,500,000.00	x	x	x	x	x		150,000.00	150,000.00	1,200,000.00	Salud y Nutricion
20	Construcción de un pozo de agua	Srumlaya	150,000.00	x						15,000.00	15,000.00	120,000.00	Salud y Nutricion
21	Dotación de medicamentos	Lisagnia	1,500,000.00	x	x	x	x	x		150,000.00	150,000.00	1,200,000.00	Salud y Nutricion
22	Construcción de un pozo de agua	Lisagnia	150,000.00	x						15,000.00	15,000.00	120,000.00	Salud y Nutricion
23	Dotación de medicamentos	Kayo Sirpi	1,500,000.00	x	x	x	x	x		150,000.00	150,000.00	1,200,000.00	Salud y Nutricion
24	Construcción de un pozo de agua	Kayo Sirpi	150,000.00	x						15,000.00	15,000.00	120,000.00	Salud y Nutricion
25	Dotación de medicamentos	Kalum Paman	1,500,000.00	x	x	x	x	x		150,000.00	150,000.00	1,200,000.00	Salud y Nutricion
26	Construcción de un pozo de agua	Kalum Paman	150,000.00	x						15,000.00	15,000.00	120,000.00	Salud y Nutricion
27	Dotación de medicamentos	Auka	5,000,000.00	x	x	x	x	x		500,000.00	500,000.00	4,000,000.00	Salud y Nutricion
28	Construcción de un pozo de agua (P/centro de salud)	Auka	150,000.00	x						15,000.00	15,000.00	120,000.00	Salud y Nutricion
29	Dotación de material didáctico	Tapamlaya	150,000.00	x		x		x		15,000.00	15,000.00	120,000.00	Educacion
30	Dotación de mobiliario y equipo para el centro educativo	Tapamlaya	150,000.00	x		x		x		15,000.00	15,000.00	120,000.00	Educacion
31	Dotación de material didáctico	Liwakuria	600,000.00	x		x		x		60,000.00	60,000.00	480,000.00	Educacion
32	Dotación de mobiliario y equipo para el centro	Liwakuria	1,800,000.00	x		x		x		180,000.00	180,000.00	1,440,000.00	Educacion

	educativo												
33	Dotación de material didáctico	Srumlaya	600,000.00		x		x		x	60,000.00	60,000.00	480,000.00	Educacion
34	Dotación de mobiliario y equipo para el centro educativo	Srumlaya	1,600,000.00		x		x		x	160,000.00	160,000.00	1,280,000.00	Educacion
35	Dotación de material didáctico	Kayo Sirpi	600,000.00		x		x		x	60,000.00	60,000.00	480,000.00	Educacion
36	Dotación de mobiliario y equipo para el centro educativo	Kayo Sirpi	600,000.00		x		x		x	60,000.00	60,000.00	480,000.00	Educacion
37	Dotación de material didáctico	Kalum Paman	150,000.00		x		x		x	15,000.00	15,000.00	120,000.00	Educacion
38	Dotación de mobiliario y equipo para el centro educativo	Kalum Paman	150,000.00		x		x		x	15,000.00	15,000.00	120,000.00	Educacion
39	Programa vaso de leche	Tapamlaya	720,000.00	x	x	x	x	x	x	72,000.00	72,000.00	576,000.00	Grupos Vuln. Niñez
40	Programa vaso de leche	Liwakuria	1,000,000.00	x	x	x	x	x	x	100,000.00	100,000.00	800,000.00	Grupos Vuln. Niñez
41	Programa vaso de leche	Srumlaya	1,000,000.00	x	x	x	x	x	x	100,000.00	100,000.00	800,000.00	Grupos Vuln. Niñez
42	Programa vaso de leche	Lisagnia	1,000,000.00	x	x	x	x	x	x	100,000.00	100,000.00	800,000.00	Grupos Vuln. Niñez
43	Programa vaso de leche	Kayo Sirpi	1,000,000.00	x	x	x	x	x	x	100,000.00	100,000.00	800,000.00	Grupos Vuln. Niñez
44	Programa vaso de leche	Kalum Paman	720,000.00	x	x	x	x	x	x	72,000.00	72,000.00	576,000.00	Grupos Vuln. Niñez
45	Programa vaso de leche	Auka	1,200,000.00	x	x	x	x	x	x	120,000.00	120,000.00	960,000.00	Grupos Vuln. Niñez
46	Organizar a los jóvenes	Tapamlaya	60,000.00		x		x		x	6,000.00	6,000.00	48,000.00	Grupos Vuln. Juventud
47	Capacitación sobre los efectos de la drogadicción, los Embarazos Prematuros y el VIH (SIDA)	Tapamlaya	150,000.00		x		x		x	15,000.00	15,000.00	120,000.00	Grupos Vuln. Juventud
48	Capacitación en:	Tapamlaya	150,000.00		x		x		x	15,000.00	15,000.00	120,000.00	Grupos Vuln. Juventud
	· Artes,												
	· Manualidades												
	· Carreras técnicas (oficios)												
	Compra de materiales y equipo												

49	Organizar a los jóvenes	Liwakuria	75,000.00		x		x		x	7,500.00	7,500.00	60,000.00	Grupos Vuln. Juventud
50	Capacitación sobre los efectos de la drogadicción, los Embarazos Prematuros y el VIH (SIDA	Liwakuria	150,000.00		x		x		x	15,000.00	15,000.00	120,000.00	Grupos Vuln. Juventud
51	Capacitación en:	Liwakuria	600,000.00		x		x		x	60,000.00	60,000.00	480,000.00	Grupos Vuln. Juventud
	· Artes,												
	· Manualidades												
	· Carreras técnicas (oficios)												
	Compra de materiales y equipo												
52	Organizar a los jóvenes	Srumlaya	75,000.00		x		x		x	7,500.00	7,500.00	60,000.00	Grupos Vuln. Juventud
53	Capacitación sobre los efectos de la drogadicción, los Embarazos Prematuros y el VIH (SIDA	Srumlaya	150,000.00		x		x		x	15,000.00	15,000.00	120,000.00	Grupos Vuln. Juventud
54	Capacitación en:	Srumlaya	600,000.00		x		x		x	60,000.00	60,000.00	480,000.00	Grupos Vuln. Juventud
	· Artes,												
	· Manualidades												
	· Carreras técnicas (oficios)												
	Compra de materiales y equipo												
55	Organizar a los jóvenes	Lisagnia	75,000.00		x		x		x	7,500.00	7,500.00	60,000.00	Grupos Vuln. Juventud
56	Capacitación sobre los efectos de la drogadicción, los Embarazos Prematuros y el VIH (SIDA	Lisagnia	150,000.00		x		x		x	15,000.00	15,000.00	120,000.00	Grupos Vuln. Juventud
57	Capacitación en:	Lisagnia	600,000.00		x		x		x	60,000.00	60,000.00	480,000.00	Grupos Vuln. Juventud
	· Artes,												
	· Manualidades												
	· Carreras técnicas (oficios)												
	Compra de materiales y equipo												

58	Organizar a los jóvenes	Kayo Sirpi	75,000.00		x		x		x	7,500.00	7,500.00	60,000.00	Grupos Vuln. Juventud
59	Capacitación sobre los efectos de la drogadicción, los Embarazos Prematuros y el VIH (SIDA)	Kayo Sirpi	150,000.00		x		x		x	15,000.00	15,000.00	120,000.00	Grupos Vuln. Juventud
60	Capacitación en:	Kayo Sirpi	600,000.00		x		x		x	60,000.00	60,000.00	480,000.00	Grupos Vuln. Juventud
	· Artes,												
	· Manualidades												
	· Carreras técnicas (oficios)												
	Compra de materiales y equipo												
61	Organizar a los jóvenes	Kalum Paman	45,000.00		x		x		x	4,500.00	4,500.00	36,000.00	Grupos Vuln. Juventud
62	Capacitación sobre los efectos de la drogadicción, los Embarazos Prematuros y el VIH (SIDA)	Kalum Paman	100,000.00		x		x		x	10,000.00	10,000.00	80,000.00	Grupos Vuln. Juventud
63	Capacitación en:	Kalum Paman	150,000.00		x		x		x	15,000.00	15,000.00	120,000.00	Grupos Vuln. Juventud
	· Artes,												
	· Manualidades												
	· Carreras técnicas (oficios)												
	Compra de materiales y equipo												
64	Organizar a los jóvenes	Auka	30,000.00		x		x		x	3,000.00	3,000.00	24,000.00	Grupos Vuln. Juventud
65	Capacitación sobre los efectos de la drogadicción, los Embarazos Prematuros y el VIH (SIDA)	Auka	60,000.00		x		x		x	6,000.00	6,000.00	48,000.00	Grupos Vuln. Juventud
66	Capacitación en:	Auka	300,000.00		x		x		x	30,000.00	30,000.00	240,000.00	Grupos Vuln. Juventud
	· Artes,												
	· Manualidades												
	· Carreras técnicas (oficios)												
	Compra de materiales y equipo												

67	Capacitación a las mujeres organizadas en:	Tapamlaya	60,000.00		x	x	x	6,000.00	6,000.00	48,000.00	Grupos Vuln. Mujer
	· Corte y confección										
	· Repostería										
	· Panadería										
	· Artesanía										
· Manualidades											
68	Capacitación a las mujeres organizadas en:	Liwakuria	150,000.00		x	x	x	15,000.00	15,000.00	120,000.00	Grupos Vuln. Mujer
	· Corte y confección										
	· Repostería										
	· Panadería										
	· Artesanía										
· Manualidades											
69	Capacitación a las mujeres organizadas en:	Srumlaya	150,000.00		x	x	x	15,000.00	15,000.00	120,000.00	Grupos Vuln. Mujer
	· Corte y confección										
	· Repostería										
	· Panadería										
	· Artesanía										
· Manualidades											
70	Capacitación a las mujeres organizadas en:	Lisagnia	150,000.00		x	x	x	15,000.00	15,000.00	120,000.00	Grupos Vuln. Mujer
	· Corte y confección										
	· Repostería										
	· Panadería										
	· Artesanía										
· Manualidades											
71	Capacitación a las mujeres organizadas en:	Kayo Sirpi	150,000.00		x	x	x	15,000.00	15,000.00	120,000.00	Grupos Vuln. Mujer
	· Corte y confección										
	· Repostería										
	· Panadería										
	· Artesanía										

	. Manualidades												
72	Capacitación a las mujeres organizadas en:	Kalum Paman	100,000.00	x	x	x	x	x	10,000.00	10,000.00	80,000.00	Grupos Vuln. Mujer	
	. Corte y confección												
	. Repostería												
	. Panadería												
	. Artesanía												
	. Manualidades												
73	Capacitación a las mujeres organizadas en:	Auka	300,000.00	x	x	x	x	x	30,000.00	30,000.00	240,000.00	Grupos Vuln. Mujer	
	. Corte y confección												
	. Repostería												
	. Panadería												
	. Artesanía												
	. Manualidades												
74	Bono diez mil y la bolsa solidaria	Tapamlaya	180,000.00	x	x	x	x	x	18,000.00	18,000.00	144,000.00	Grupos Vuln. Tercera Edad	
75	Bono diez mil y la bolsa solidaria	Liwakuria	360,000.00	x	x	x	x	x	36,000.00	36,000.00	288,000.00	Grupos Vuln. Tercera Edad	
76	Bono diez mil y la bolsa solidaria	Srumlaya	420,000.00	x	x	x	x	x	42,000.00	42,000.00	336,000.00	Grupos Vuln. Tercera Edad	
77	Bono diez mil y la bolsa solidaria	Lisagnia	840,000.00	x	x	x	x	x	84,000.00	84,000.00	672,000.00	Grupos Vuln. Tercera Edad	
78	Bono diez mil y la bolsa solidaria	Kayo Sirpi	360,000.00	x	x	x	x	x	36,000.00	36,000.00	288,000.00	Grupos Vuln. Tercera Edad	
79	Bono diez mil y la bolsa solidaria	Kalum Paman	60,000.00	x	x	x	x	x	6,000.00	6,000.00	48,000.00	Grupos Vuln. Tercera Edad	
80	Bono diez mil y la bolsa solidaria	Auka	1,560,000.00	x	x	x	x	x	156,000.00	156,000.00	1,248,000.00	Grupos Vuln. Tercera Edad	
81	Reparación de vivienda, piso y techos dignos	Tapamlaya	380,000.00		x	x	x	x	38,000.00	38,000.00	304,000.00	Vivienda	
82	Construcción de viviendas	Tapamlaya	1,200,000.00		x	x	x	x	120,000.00	120,000.00	960,000.00	Vivienda	
83	Construcción de letrinas	Tapamlaya	100,000.00		x	x	x	x	10,000.00	10,000.00	80,000.00	Vivienda	
84	Reparación de vivienda, piso y techos dignos	Liwakuria	2,000,000.00		x	x	x	x	200,000.00	200,000.00	1,600,000.00	Vivienda	
85	Construcción de viviendas	Liwakuria	1,000,000.00		x	x	x	x	100,000.00	100,000.00	800,000.00	Vivienda	
86	Construcción de letrinas	Liwakuria	300,000.00		x	x	x	x	30,000.00	30,000.00	240,000.00	Vivienda	
87	Reparación de vivienda, piso y	Srumlaya	1,700,000.00		x	x	x	x	170,000.00	170,000.00	1,360,000.00	Vivienda	

	techos dignos												
88	Construcción de viviendas	Srumlaya	1,000,000.00		x	x	x	x	x	100,000.00	100,000.00	800,000.00	Vivienda
89	Construcción de letrinas	Srumlaya	300,000.00		x	x	x	x	x	30,000.00	30,000.00	240,000.00	Vivienda
90	Reparación de vivienda, piso y techos dignos	Lisagnia	2,000,000.00		x	x	x	x	x	200,000.00	200,000.00	1,600,000.00	Vivienda
91	Construcción de viviendas	Lisagnia	1,000,000.00		x	x	x	x	x	100,000.00	100,000.00	800,000.00	Vivienda
92	Construcción de letrinas	Lisagnia	300,000.00		x	x	x	x	x	30,000.00	30,000.00	240,000.00	Vivienda
93	Reparación de vivienda, piso y techos dignos	Kayo Sirpi	1,300,000.00		x	x	x	x	x	130,000.00	130,000.00	1,040,000.00	Vivienda
94	Construcción de viviendas	Kayo Sirpi	1,000,000.00		x	x	x	x	x	100,000.00	100,000.00	800,000.00	Vivienda
95	Construcción de letrinas	Kayo Sirpi	200,000.00		x	x	x	x	x	20,000.00	20,000.00	160,000.00	Vivienda
96	Reparación de vivienda, piso y techos dignos	Kalum Paman	1,300,000.00		x	x	x	x	x	130,000.00	130,000.00	1,040,000.00	Vivienda
97	Construcción de viviendas	Kalum Paman	1,000,000.00		x	x	x	x	x	100,000.00	100,000.00	800,000.00	Vivienda
98	Construcción de letrinas	Kalum Paman	200,000.00		x	x	x	x	x	20,000.00	20,000.00	160,000.00	Vivienda
99	Reparación de vivienda, piso y techos dignos	Auka	4,160,000.00		x	x	x	x	x	416,000.00	416,000.00	3,328,000.00	Vivienda
100	Construcción de viviendas	Auka	2,500,000.00		x	x	x	x	x	250,000.00	250,000.00	2,000,000.00	Vivienda
101	Construcción de letrinas	Auka	1,040,000.00		x	x	x	x	x	104,000.00	104,000.00	832,000.00	Vivienda
102	Construcción de 4 pozos de agua para consumo humano	Tapamlaya	800,000.00	x	x	x	x			80,000.00	80,000.00	640,000.00	Agua y Saneamiento
103	Campañas de limpieza en la comunidad	Tapamlaya	300,000.00	x	x	x	x	x		30,000.00	30,000.00	240,000.00	Agua y Saneamiento
104	Construcción de 10 pozos de agua para consumo humano	Liwakuria	2,000,000.00	x	x	x	x			200,000.00	200,000.00	1,600,000.00	Agua y Saneamiento
105	Campañas de limpieza en la comunidad	Liwakuria	300,000.00	x	x	x	x	x		30,000.00	30,000.00	240,000.00	Agua y Saneamiento
106	Construcción de 4 pozos de agua para consumo humano	Srumlaya	800,000.00	x	x	x	x			80,000.00	80,000.00	640,000.00	Agua y Saneamiento
107	Campañas de limpieza en la comunidad	Srumlaya	300,000.00	x	x	x	x	x		30,000.00	30,000.00	240,000.00	Agua y Saneamiento
108	Construcción de 4 pozos de agua para consumo humano	Lisagnia	800,000.00	x	x	x	x			80,000.00	80,000.00	640,000.00	Agua y Saneamiento
109	Campañas de limpieza en la comunidad	Lisagnia	300,000.00	x	x	x	x	x		30,000.00	30,000.00	240,000.00	Agua y Saneamiento
110	Construcción de 4 pozos de agua para consumo humano	Kayo Sirpi	800,000.00	x	x	x	x			80,000.00	80,000.00	640,000.00	Agua y Saneamiento
111	Campañas de limpieza en la comunidad	Kayo Sirpi	300,000.00	x	x	x	x	x		30,000.00	30,000.00	240,000.00	Agua y Saneamiento

112	Construcción de 2 pozos de agua para consumo humano	Kalum Paman	400,000.00	x	x	x	x			40,000.00	40,000.00	320,000.00	Agua y Saneamiento
113	Campañas de limpieza en la comunidad	Kalum Paman	300,000.00	x	x	x	x	x		30,000.00	30,000.00	240,000.00	Agua y Saneamiento
114	Construcción de 20 pozos de agua para consumo humano	Auka	3,000,000.00	x	x	x	x			300,000.00	300,000.00	2,400,000.00	Agua y Saneamiento
115	Campañas de limpieza en la comunidad	Auka	300,000.00	x	x	x	x	x		30,000.00	30,000.00	240,000.00	Agua y Saneamiento

PROGRAMACION DEL PLAN DE INVERSION MUNICIPAL MULTISECTORIAL PLURIANUAL

Proyectos de **Desarrollo Productivo** Priorizados por cada Zona y Ejes Temáticos

Municipalidad de Puerto Lempira, Departamento de Gracias a Dios

(35) Proyectos

ZONA: 5														
Prioridad	Nombre del Proyecto	Ubicación	Costo Total en Lempiras	Años de Ejecución						Financiamiento			Eje Temático	
				20	21	22	23	24	25	Comunitario	Municipal	Externo		
1	Delimitar zonas de producción agrícola	Tapamlaya	50,000.00				x	x			5,000.00	5,000.00	40,000.00	Ordenamiento Territorial
2	Delimitar zonas de producción agrícola	Liwakuria	100,000.00				x	x			10,000.00	10,000.00	80,000.00	Ordenamiento Territorial
3	Delimitar zonas de producción agrícola	Srumlaya	100,000.00				x	x			10,000.00	10,000.00	80,000.00	Ordenamiento Territorial
4	Delimitar zonas de producción agrícola	Lisagnia	100,000.00				x	x			10,000.00	10,000.00	80,000.00	Ordenamiento Territorial
5	Delimitar zonas de producción agrícola	Kayo Sirpi	100,000.00				x	x			10,000.00	10,000.00	80,000.00	Ordenamiento Territorial
6	Delimitar zonas de producción agrícola	Kalum Paman	100,000.00				x	x			10,000.00	10,000.00	80,000.00	Ordenamiento Territorial
7	Delimitar zonas de producción agrícola	Auka	100,000.00				x	x			10,000.00	10,000.00	80,000.00	Ordenamiento Territorial
8	Proyecto Avícola	Tapamlaya	47,500.00		x	x	x	x	x		4,750.00	4,750.00	38,000.00	Grup. Vuln. Mujer
9	Proyecto Avícola	Liwakuria	150,000.00		x	x	x	x	x		15,000.00	15,000.00	120,000.00	Grup. Vuln. Mujer
10	Proyecto Avícola	Srumlaya	150,000.00		x	x	x	x	x		15,000.00	15,000.00	120,000.00	Grup. Vuln. Mujer
11	Proyecto Avícola	Lisagnia	150,000.00		x	x	x	x	x		15,000.00	15,000.00	120,000.00	Grup. Vuln. Mujer
12	Proyecto Avícola	Kayo Sirpi	100,000.00		x	x	x	x	x		10,000.00	10,000.00	80,000.00	Grup. Vuln. Mujer

13	Proyecto Avícola	Kalum Paman	50,000.00		x	x	x	x	x	5,000.00	5,000.00	40,000.00	Grup. Vuln. Mujer
14	Proyecto Avícola	Auka	520,000.00		x	x	x	x	x	52,000.00	52,000.00	416,000.00	Grup. Vuln. Mujer
15	Dotación de Semillas mejorada de granos básicos	Tapamlaya	570,000.00	x	x	x	x	x	x	57,000.00	57,000.00	456,000.00	Seguridad Alimentaria
16	Dotación de insumos agrícolas (fertilizantes y abono, saludables)	Tapamlaya	285,000.00	x	x	x	x	x	x	28,500.00	28,500.00	228,000.00	Seguridad Alimentaria
17	Huertos familiares	Tapamlaya	171,000.00		x		x		x	17,100.00	17,100.00	136,800.00	Seguridad Alimentaria
18	Dotación de Semillas mejorada de granos básicos	Liwakuria	1,500,000.00	x	x	x	x	x	x	150,000.00	150,000.00	1,200,000.00	Seguridad Alimentaria
19	Dotación de insumos agrícolas (fertilizantes y abono, saludables)	Liwakuria	1,500,000.00	x	x	x	x	x	x	150,000.00	150,000.00	1,200,000.00	Seguridad Alimentaria
20	Huertos familiares	Liwakuria	500,000.00		x		x		x	50,000.00	50,000.00	400,000.00	Seguridad Alimentaria
21	Dotación de Semillas mejorada de granos básicos	Srumlaya	1,400,000.00	x	x	x	x	x	x	140,000.00	140,000.00	1,120,000.00	Seguridad Alimentaria
22	Dotación de insumos agrícolas (fertilizantes y abono, saludables)	Srumlaya	1,400,000.00	x	x	x	x	x	x	140,000.00	140,000.00	1,120,000.00	Seguridad Alimentaria
23	Huertos familiares	Srumlaya	450,000.00		x		x		x	45,000.00	45,000.00	360,000.00	Seguridad Alimentaria
24	Dotación de Semillas mejorada de granos básicos	Lisagnia	1,500,000.00	x	x	x	x	x	x	150,000.00	150,000.00	1,200,000.00	Seguridad Alimentaria
25	Dotación de insumos agrícolas (fertilizantes y abono, saludables)	Lisagnia	1,500,000.00	x	x	x	x	x	x	150,000.00	150,000.00	1,200,000.00	Seguridad Alimentaria
26	Huertos familiares	Lisagnia	500,000.00		x		x		x	50,000.00	50,000.00	400,000.00	Seguridad Alimentaria
27	Dotación de Semillas mejorada de granos básicos	Kayo Sirpi	1,100,000.00	x	x	x	x	x	x	110,000.00	110,000.00	880,000.00	Seguridad Alimentaria
28	Dotación de insumos agrícolas (fertilizantes y abono, saludables)	Kayo Sirpi	1,100,000.00	x	x	x	x	x	x	110,000.00	110,000.00	880,000.00	Seguridad Alimentaria
29	Huertos familiares	Kayo Sirpi	350,000.00		x		x		x	35,000.00	35,000.00	280,000.00	Seguridad Alimentaria
30	Dotación de Semillas mejorada de granos básicos	Kalum Paman	500,000.00	x	x	x	x	x	x	50,000.00	50,000.00	400,000.00	Seguridad Alimentaria
31	Dotación de insumos agrícolas (fertilizantes y abono, saludables)	Kalum Paman	50,000.00	x	x	x	x	x	x	5,000.00	5,000.00	40,000.00	Seguridad Alimentaria

32	Huertos familiares	Kalum Paman	150,000.00		x		x		x	15,000.00	15,000.00	120,000.00	Seguridad Alimentaria
33	Dotación de Semillas mejorada de granos básicos	Auka	3,120,000.00	x	x	x	x	x	x	312,000.00	312,000.00	2,496,000.00	Seguridad Alimentaria
34	Dotación de insumos agrícolas (fertilizantes y abono, saludables)	Auka	1,560,000.00	x	x	x	x	x	x	156,000.00	156,000.00	1,248,000.00	Seguridad Alimentaria
35	Huertos familiares	Auka	525,000.00		x		x		x	52,500.00	52,500.00	420,000.00	Seguridad Alimentaria

PROGRAMACION DEL PLAN DE INVERSION MUNICIPAL MULTISECTORIAL PLURIANUAL
Proyectos de Infraestructura Social Priorizados por cada Zona y Ejes Temáticos
Municipalidad de Puerto Lempira, Departamento de Gracias a Dios
(39) Proyectos

ZONA: 5													
Prioridad	Nombre del Proyecto	Ubicación	Costo Total en Lempiras	Años de Ejecución						Financiamiento			Eje Temático
				20	21	22	23	24	25	Comunitario	Municipal	Externo	
1	Construcción de centro de salud	Tapamlaya	2,000,000.00	x	x	x	x			200,000.00	200,000.00	1,600,000.00	Salud y Nutricion
2	Construcción de centro de salud	Liwakuria	2,000,000.00	x	x	x	x			200,000.00	200,000.00	1,600,000.00	Salud y Nutricion
3	Construcción de centro de salud	Srumlaya	2,000,000.00	x	x	x	x			200,000.00	200,000.00	1,600,000.00	Salud y Nutricion
4	Construcción de centro de salud	Lisagnia	2,000,000.00	x	x	x	x			200,000.00	200,000.00	1,600,000.00	Salud y Nutricion
5	Construcción de centro de salud	Kayo Sirpi	2,000,000.00	x	x	x	x			200,000.00	200,000.00	1,600,000.00	Salud y Nutricion
6	Construcción de centro de salud	Kalum Paman	2,000,000.00	x	x	x	x			200,000.00	200,000.00	1,600,000.00	Salud y Nutricion
7	Reconstrucción de centro de salud	Auka	1,500,000.00	x	x					150,000.00	150,000.00	1,200,000.00	Salud y Nutricion
8	Construcción de escuela	Tapamlaya	1,500,000.00	x	x	x				150,000.00	150,000.00	1,200,000.00	Educacion
9	Construcción de escuela	Liwakuria	2,000,000.00	x	x	x				200,000.00	200,000.00	1,600,000.00	Educacion
10	Construcción de escuela	Srumlaya	2,000,000.00	x	x	x				200,000.00	200,000.00	1,600,000.00	Educacion
11	Ampliación del CEB	Lisagnia	1,500,000.00	x	x	x				150,000.00	150,000.00	1,200,000.00	Educacion
12	Ampliación de jardín de niños	Lisagnia	800,000.00	x	x					80,000.00	80,000.00	640,000.00	Educacion
13	Construcción de la escuela (Alonso Mami)	Lisagnia	1,500,000.00	x	x	x				150,000.00	150,000.00	1,200,000.00	Educacion
14	Construcción de escuela	Kayo Sirpi	2,000,000.00	x	x	x				200,000.00	200,000.00	1,600,000.00	Educacion
15	Construcción de escuela	Kalum	1,000,000.00	x	x	x				100,000.00	100,000.00	800,000.00	Educacion

		Paman											
16	Ampliación del CEB	Auka	1,500,000.00	x	x	x				150,000.00	150,000.00	1,200,000.00	Educacion
17	Ampliación de jardín de niños	Auka	800,000.00	x	x					80,000.00	80,000.00	640,000.00	Educacion
18	Construcción de la escuela (Alonso Mami)	Auka	1,500,000.00	x	x	x				150,000.00	150,000.00	1,200,000.00	Educacion
19	Reconstrucción, ampliación y reparación de la carretera	Tapamlaya	1,500,000.00		x		x		x	150,000.00	150,000.00	1,200,000.00	Infraestructura Social
20	Construcción de puentes	Tapamlaya	2,500,000.00		x	x	x	x	x	250,000.00	250,000.00	2,000,000.00	Infraestructura Social
21	Electrificación con paneles solares	Tapamlaya	500,000.00		x	x	x	x	x	50,000.00	50,000.00	400,000.00	Infraestructura Social
22	Reconstrucción, ampliación y reparación de la carretera	Liwakuria	1,500,000.00		x		x		x	150,000.00	150,000.00	1,200,000.00	Infraestructura Social
23	Construcción de puentes	Liwakuria	2,500,000.00		x	x	x	x	x	250,000.00	250,000.00	2,000,000.00	Infraestructura Social
24	Electrificación con paneles solares	Liwakuria	1,500,000.00		x	x	x	x	x	150,000.00	150,000.00	1,200,000.00	Infraestructura Social
25	Reconstrucción, ampliación y reparación de la carretera	Srumlaya	1,500,000.00		x		x		x	150,000.00	150,000.00	1,200,000.00	Infraestructura Social
26	Construcción de puentes	Srumlaya	2,500,000.00		x	x	x	x	x	250,000.00	250,000.00	2,000,000.00	Infraestructura Social
27	Electrificación con paneles solares	Srumlaya	1,200,000.00		x	x	x	x	x	120,000.00	120,000.00	960,000.00	Infraestructura Social
28	Reconstrucción, ampliación y reparación de la carretera	Lisagnia	1,500,000.00		x		x		x	150,000.00	150,000.00	1,200,000.00	Infraestructura Social
29	Construcción de puentes	Lisagnia	2,500,000.00		x	x	x	x	x	250,000.00	250,000.00	2,000,000.00	Infraestructura Social
30	Electrificación con paneles solares	Lisagnia	1,500,000.00		x	x	x	x	x	150,000.00	150,000.00	1,200,000.00	Infraestructura Social
31	Reconstrucción, ampliación y reparación de la carretera	Kayo Sirpi	1,500,000.00		x		x		x	150,000.00	150,000.00	1,200,000.00	Infraestructura Social
32	Construcción de puentes	Kayo Sirpi	2,500,000.00		x	x	x	x	x	250,000.00	250,000.00	2,000,000.00	Infraestructura Social
33	Electrificación con paneles solares	Kayo Sirpi	1,000,000.00		x	x	x	x	x	100,000.00	100,000.00	800,000.00	Infraestructura Social
34	Reconstrucción, ampliación y reparación de la carretera	Kalum Paman	1,500,000.00		x		x		x	150,000.00	150,000.00	1,200,000.00	Infraestructura Social
35	Construcción de puentes	Kalum Paman	2,500,000.00		x	x	x	x	x	250,000.00	250,000.00	2,000,000.00	Infraestructura Social
36	Electrificación con paneles solares	Kalum Paman	400,000.00		x	x	x	x	x	40,000.00	40,000.00	320,000.00	Infraestructura Social
37	Reconstrucción, ampliación y reparación de la carretera	Auka	3,000,000.00		x		x		x	300,000.00	300,000.00	2,400,000.00	Infraestructura Social

38	Construcción de puentes	Auka	6,500,000.00		x	x	x	x	x	650,000.00	650,000.00	5,200,000.00	Infraestructura Social
39	Electrificación con paneles solares	Auka	5,200,000.00		x	x	x	x	x	520,000.00	520,000.00	4,160,000.00	Infraestructura Social

Proyectos de *Desarrollo Social* Priorizados por cada Zona y Ejes Temáticos

Municipalidad de Puerto Lempira, Departamento de Gracias a Dios

(145) Proyectos

ZONA: 6														
Prioridad	Nombre del Proyecto	Ubicación	Costo Total en Lempiras	Años de Ejecución						Financiamiento			Eje Temático	
				20	21	22	23	24	25	Comunitario	Municipal	Externo		
1	Delimitar zonas propensas a incendios (Rondas)	Bibilaya	25,000.00				x	x			2,500.00	2,500.00	20,000.00	Orden. Territorial
2	Señalizar las zonas propensas a deslaves e inundaciones	Bibilaya	25,000.00				x	x			2,500.00	2,500.00	20,000.00	Orden. Territorial
3	Delimitar zonas propensas a incendios (Rondas)	Ujanata	25,000.00				x	x			2,500.00	2,500.00	20,000.00	Orden. Territorial
4	Señalizar las zonas propensas a deslaves e inundaciones	Ujanata	25,000.00				x	x			2,500.00	2,500.00	20,000.00	Orden. Territorial
5	Delimitar zonas propensas a incendios (Rondas)	Lisagnipura	25,000.00				x	x			2,500.00	2,500.00	20,000.00	Orden. Territorial
6	Señalizar las zonas propensas a deslaves e inundaciones	Lisagnipura	25,000.00				x	x			2,500.00	2,500.00	20,000.00	Orden. Territorial
7	Delimitar zonas propensas a incendios (Rondas)	Tipimuna	25,000.00				x	x			2,500.00	2,500.00	20,000.00	Orden. Territorial
8	Señalizar las zonas propensas a deslaves e inundaciones	Tipimuna	25,000.00				x	x			2,500.00	2,500.00	20,000.00	Orden. Territorial
9	Delimitar zonas propensas a incendios (Rondas)	Tipilalma	25,000.00				x	x			2,500.00	2,500.00	20,000.00	Orden. Territorial
10	Señalizar las zonas propensas a deslaves e inundaciones	Tipilalma	25,000.00				x	x			2,500.00	2,500.00	20,000.00	Orden. Territorial
11	Delimitar zonas propensas a incendios (Rondas)	Baikan	25,000.00				x	x			2,500.00	2,500.00	20,000.00	Orden. Territorial
12	Señalizar las zonas propensas a deslaves e inundaciones	Baikan	25,000.00				x	x			2,500.00	2,500.00	20,000.00	Orden. Territorial

13	Delimitar zonas propensas a incendios (Rondas)	Raksdiman	25,000.00		x	x					2,500.00	2,500.00	20,000.00	Orden. Territorial
14	Señalar las zonas propensas a deslaves e inundaciones	Raksdiman	25,000.00		x	x					2,500.00	2,500.00	20,000.00	Orden. Territorial
15	Delimitar zonas propensas a incendios (Rondas)	Lakunka	25,000.00		x	x					2,500.00	2,500.00	20,000.00	Orden. Territorial
16	Señalar las zonas propensas a deslaves e inundaciones	Lakunka	25,000.00		x	x					2,500.00	2,500.00	20,000.00	Orden. Territorial
17	Dotación de medicamentos	Bibililaya	2,000,000.00		x	x	x	x	x		200,000.00	200,000.00	1,600,000.00	Salud y Nutricion
18	Asignar personal de salud permanente	Bibililaya	2,100,000.00		x	x	x	x	x		210,000.00	210,000.00	1,680,000.00	Salud y Nutricion
19	Dotación de medicamentos	Ujanata	3,000,000.00		x	x	x	x	x		300,000.00	300,000.00	2,400,000.00	Salud y Nutricion
20	Asignar personal de salud permanente	Ujanata	2,100,000.00		x	x	x	x	x		210,000.00	210,000.00	1,680,000.00	Salud y Nutricion
21	Dotación de medicamentos	Lisagnipura	1,500,000.00		x	x	x	x	x		150,000.00	150,000.00	1,200,000.00	Salud y Nutricion
22	Electrificación con paneles solares (centro de salud)	Lisagnipura	100,000.00		x						10,000.00	10,000.00	80,000.00	Salud y Nutricion
23	Dotación de medicamentos	Tipimuna	1,500,000.00		x	x	x	x	x		150,000.00	150,000.00	1,200,000.00	Salud y Nutricion
24	Electrificación con paneles solares (centro de salud)	Tipimuna	100,000.00		x						10,000.00	10,000.00	80,000.00	Salud y Nutricion
25	Dotación de medicamentos	Tipilalma	2,500,000.00		x	x	x	x	x		250,000.00	250,000.00	2,000,000.00	Salud y Nutricion
26	Electrificación con paneles solares (centro de salud)	Tipilalma	100,000.00		x						10,000.00	10,000.00	80,000.00	Salud y Nutricion
27	Capacitar a las parteras	Baikan	40,000.00	x							4,000.00	4,000.00	32,000.00	Salud y Nutricion
28	Asignar una enfermera	Baikan	1,260,000.00	x	x	x	x	x	x		126,000.00	126,000.00	1,008,000.00	Salud y Nutricion
29	Capacitación a las parteras de la comunidad	Raksdimwan	60,000.00	x		x		x			6,000.00	6,000.00	48,000.00	Salud y Nutricion
30	Brigadas de fumigación y abatización	Raksdimwan	120,000.00	x	x	x	x	x	x		12,000.00	12,000.00	96,000.00	Salud y Nutricion
31	Dotación de equipo y materiales	Lakunka	1,500,000.00	x		x			x		150,000.00	150,000.00	1,200,000.00	Salud y Nutricion
32	Capacitar parteras	Lakunka	60,000.00	x		x		x			6,000.00	6,000.00	48,000.00	Salud y Nutricion
33	Dotación de mobiliario y equipo (para la escuela y el jardín)	Bibililaya	150,000.00		x		x		x		15,000.00	15,000.00	120,000.00	Educacion

34	Dotación de mobiliario y equipo (para la escuela y el jardín)	Ujanata	210,000.00		x		x		x		21,000.00	21,000.00	168,000.00	Educacion
35	Dotación de mobiliario y equipo (para la escuela y el jardín)	Lisagnipura	150,000.00		x		x		x		15,000.00	15,000.00	120,000.00	Educacion
36	Dotación de mobiliario y equipo (para la escuela y el jardín)	Tipimuna	150,000.00		x		x		x		15,000.00	15,000.00	120,000.00	Educacion
37	Dotación de mobiliario y equipo (para la escuela y el jardín)	Tipilalma	600,000.00		x		x		x		60,000.00	60,000.00	480,000.00	Educacion
38	Dotación de mobiliario y equipo (para la escuela y el jardín)	Baikan	100,000.00		x						10,000.00	10,000.00	80,000.00	Educacion
39	Dotación de mobiliario para el centro educativo	Raksdiman	120,000.00	x			x		x		12,000.00	12,000.00	96,000.00	Educacion
40	Dotación de mobiliario y equipo (para la escuela y el jardín)	Lakunka	450,000.00	x		x			x		45,000.00	45,000.00	360,000.00	Educacion
41	Construcción de un crematorio	Bibililaya	100,000.00		x	x					10,000.00	10,000.00	80,000.00	Rec. Natu. Y Ambiente
42	Dotación de eco fogones	Bibililaya	60,000.00		x	x	x	x	x		6,000.00	6,000.00	48,000.00	Rec. Natu. Y Ambiente
43	Construcción de un crematorio	Ujanata	200,000.00		x	x					20,000.00	20,000.00	160,000.00	Rec. Natu. Y Ambiente
44	Dotación de eco fogones	Ujanata	120,000.00		x	x	x	x	x		12,000.00	12,000.00	96,000.00	Rec. Natu. Y Ambiente
45	Construcción de un crematorio	Lisagnipura	20,000.00		x	x					2,000.00	2,000.00	16,000.00	Rec. Natu. Y Ambiente
46	Dotación de eco fogones	Lisagnipura	225,000.00		x	x	x	x	x		22,500.00	22,500.00	180,000.00	Rec. Natu. Y Ambiente
47	Construcción de un crematorio	Tipimuna	20,000.00		x	x					2,000.00	2,000.00	16,000.00	Rec. Natu. Y Ambiente
48	Dotación de eco fogones	Tipimuna	225,000.00		x	x	x	x	x		22,500.00	22,500.00	180,000.00	Rec. Natu. Y Ambiente
49	Construcción de un crematorio	Tipilalma	50,000.00		x	x					5,000.00	5,000.00	40,000.00	Rec. Natu. Y Ambiente
50	Dotación de eco fogones	Tipilalma	270,000.00		x	x	x	x	x		27,000.00	27,000.00	216,000.00	Rec. Natu. Y Ambiente
51	Construcción de un crematorio	Baikan	90,000.00		x						9,000.00	9,000.00	72,000.00	Rec. Natu. Y Ambiente
52	Dotación de eco fogones	Baikan	20,000.00		x						2,000.00	2,000.00	16,000.00	Rec. Natu. Y Ambiente

53	Construcción de un crematorio	Raksdiman	15,000.00	x						1,500.00	1,500.00	12,000.00	Rec. Natu. Y Ambiente
54	Dotación de eco fogones	Raksdiman	40,000.00	x	x	x	x			4,000.00	4,000.00	32,000.00	Rec. Natu. Y Ambiente
55	Construcción de un crematorio	Lakunka	20,000.00		x					2,000.00	2,000.00	16,000.00	Rec. Natu. Y Ambiente
56	Dotación de eco fogones	Lakunka	380,000.00		x					38,000.00	38,000.00	304,000.00	Rec. Natu. Y Ambiente
57	Programa vaso de leche	Biblilaya	600,000.00	x	x	x	x	x	x	60,000.00	60,000.00	480,000.00	Grupos Vuln. Niñez
58	Programa vaso de leche	Ujanata	720,000.00	x	x	x	x	x	x	72,000.00	72,000.00	576,000.00	Grupos Vuln. Niñez
59	Programa vaso de leche	Lisagnipura	720,000.00	x	x	x	x	x	x	72,000.00	72,000.00	576,000.00	Grupos Vuln. Niñez
60	Programa vaso de leche	Tipimuna	720,000.00	x	x	x	x	x	x	72,000.00	72,000.00	576,000.00	Grupos Vuln. Niñez
61	Programa vaso de leche	Tipilalma	720,000.00	x	x	x	x	x	x	72,000.00	72,000.00	576,000.00	Grupos Vuln. Niñez
62	Programa vaso de leche	Baikan	700,000.00	x	x	x	x	x	x	70,000.00	70,000.00	560,000.00	Grupos Vuln. Niñez
63	Programa vaso de leche	Raksdiman	150,000.00	x	x	x	x	x	x	15,000.00	15,000.00	120,000.00	Grupos Vuln. Niñez
64	Programa vaso de leche	Lakunka	720,000.00	x	x	x	x	x	x	72,000.00	72,000.00	576,000.00	Grupos Vuln. Niñez
65	Organizar a los jóvenes	Biblilaya	30,000.00		x		x		x	3,000.00	3,000.00	24,000.00	Grupos Vuln. Juventud
66	Capacitación sobre los efectos de la drogadicción, los Embarazoso Prematuros y el VIH (SIDA)	Biblilaya	90,000.00		x		x		x	9,000.00	9,000.00	72,000.00	Grupos Vuln. Juventud
67	Capacitación en:	Biblilaya	150,000.00							15,000.00	15,000.00	120,000.00	Grupos Vuln. Juventud
	· Artes,												
	· Manualidades												
	· Carreras técnicas (oficios)												
	Compra de materiales y equipo												
68	Organizar a los jóvenes	Ujanata	45,000.00		x		x		x	4,500.00	4,500.00	36,000.00	Grupos Vuln. Juventud
69	Capacitación sobre los efectos de la drogadicción, los Embarazoso Prematuros y el	Ujanata	90,000.00		x		x		x	9,000.00	9,000.00	72,000.00	Grupos Vuln. Juventud

	VIH (SIDA)												
70	Capacitación en:	Ujanata	150,000.00	x	x	x	15,000.00	15,000.00	120,000.00	Grupos Vuln. Juventud			
	· Artes,												
	· Manualidades												
	· Carreras técnicas (oficios)												
	Compra de materiales y equipo												
71	Organizar a los jóvenes	Lisagnipura	60,000.00	x	x	x	6,000.00	6,000.00	48,000.00	Grupos Vuln. Juventud			
72	Capacitación sobre los efectos de la drogadicción, los Embarazos Prematuros y el VIH (SIDA)	Lisagnipura	150,000.00	x	x	x	15,000.00	15,000.00	120,000.00	Grupos Vuln. Juventud			
73	Capacitación en:	Lisagnipura	30,000.00	x	x	x	3,000.00	3,000.00	24,000.00	Grupos Vuln. Juventud			
	· Artes,												
	· Manualidades												
	· Carreras técnicas (oficios)												
	Compra de materiales y equipo												
74	Organizar a los jóvenes	Tipimuna	60,000.00	x	x	x	6,000.00	6,000.00	48,000.00	Grupos Vuln. Juventud			
75	Capacitación sobre los efectos de la drogadicción, los Embarazos Prematuros y el VIH (SIDA)	Tipimuna	150,000.00	x	x	x	15,000.00	15,000.00	120,000.00	Grupos Vuln. Juventud			
76	Capacitación en:	Tipimuna	30,000.00	x	x	x	3,000.00	3,000.00	24,000.00	Grupos Vuln. Juventud			
	· Artes,												
	· Manualidades												
	· Carreras técnicas (oficios)												
	Compra de materiales y equipo												
77	Organizar a los jóvenes	Tipimalma	60,000.00	x	x	x	6,000.00	6,000.00	48,000.00	Grupos Vuln. Juventud			

78	Capacitación sobre los efectos de la drogadicción, los Embarazos Prematuros y el VIH (SIDA)	Tipilalma	150,000.00		x		x		x		15,000.00	15,000.00	120,000.00	Grupos Vuln. Juventud
79	Capacitación en:	Tipilalma	30,000.00		x		x		x		3,000.00	3,000.00	24,000.00	Grupos Vuln. Juventud
	· Artes,													
	· Manualidades													
	· Carreras técnicas (oficios)													
	Compra de materiales y equipo													
80	Organizar a los jóvenes	Baikan	600,000.00	x	x	x					60,000.00	60,000.00	480,000.00	Grupos Vuln. Juventud
81	Capacitación sobre los efectos de la drogadicción, los Embarazos Prematuros y el VIH (SIDA)	Baikan	60,000.00		x		x		x		6,000.00	6,000.00	48,000.00	Grupos Vuln. Juventud
82	Capacitación en:	Baikan	150,000.00	x		x			x		15,000.00	15,000.00	120,000.00	Grupos Vuln. Juventud
	· Artes,													
	· Manualidades													
	· Carreras técnicas (oficios)													
	Compra de materiales y equipo													
83	Organizar a los jóvenes	Raksdimwan	60,000.00		x		x		x		6,000.00	6,000.00	48,000.00	Grupos Vuln. Juventud
84	Capacitación sobre los efectos de la drogadicción, los Embarazos Prematuros y el VIH (SIDA)	Raksdimwan	90,000.00		x		x		x		9,000.00	9,000.00	72,000.00	Grupos Vuln. Juventud
85	Capacitación en:	Raksdimwan	10,000.00		x				x		1,000.00	1,000.00	8,000.00	Grupos Vuln. Juventud
	· Artes,													
	· Manualidades													
	· Carreras técnicas (oficios)													
	Compra de materiales y equipo													
86	Organizar a los jóvenes	Lakunka	60,000.00	x		x			x		6,000.00	6,000.00	48,000.00	Grupos Vuln. Juventud

87	Capacitación sobre los efectos de la drogadicción, los Embarazos Prematuros y el VIH (SIDA)	Lakunka	60,000.00		x		x		x		6,000.00	6,000.00	48,000.00	Grupos Vuln. Juventud
88	Capacitación en:	Lakunka	600,000.00	x		x		x			60,000.00	60,000.00	480,000.00	Grupos Vuln. Juventud
	· Artes,													
	· Manualidades													
	· Carreras técnicas (oficios)													
Compra de materiales y equipo														
89	Capacitación a las mujeres organizadas en :	Bibililaya	30,000.00	x		x		x			3,000.00	3,000.00	24,000.00	Grupos Vuln. Mujer
	Corte y Confección													
	Repostería													
	Panadería													
Artesanías y Manualidades														
90	Capacitación a las mujeres organizadas en :	Ujanata	60,000.00	x		x		x			6,000.00	6,000.00	48,000.00	Grupos Vuln. Mujer
	Corte y Confeccion													
	Reposteria													
	Panaderia													
Artesanias y Manualidades														
91	Capacitación a las mujeres organizadas en :	Lisagnipura	150,000.00	x		x		x			15,000.00	15,000.00	120,000.00	Grupos Vuln. Mujer
	Corte y Confeccion													
	Reposteria													
	Panaderia													
Artesanias y Manualidades														
92	Capacitación a las mujeres organizadas en :	Tipimuna	150,000.00	x		x		x			15,000.00	15,000.00	120,000.00	Grupos Vuln. Mujer
	Corte y Confeccion													
	Reposteria													
	Panaderia													
Artesanias y Manualidades														

93	Capacitación a las mujeres organizadas en :	Tipilalma	150,000.00	x	x	x	x	x	15,000.00	15,000.00	120,000.00	Grupos Vuln. Mujer		
	Corte y Confeccion													
	Reposteria													
	Panaderia													
94	Capacitación a las mujeres organizadas en :	Baikan	150,000.00	x	x	x	x	x	15,000.00	15,000.00	120,000.00	Grupos Vuln. Mujer		
	Corte y Confeccion													
	Reposteria													
	Panaderia													
95	Capacitación a las mujeres organizadas en :	Raksdiman	20,000.00	x	x	x	x	x	2,000.00	2,000.00	16,000.00	Grupos Vuln. Mujer		
	Corte y Confeccion													
	Reposteria													
	Panaderia													
96	Capacitación a las mujeres organizadas en :	Lakunka	190,000.00	x	x	x	x	x	19,000.00	19,000.00	152,000.00	Grupos Vuln. Mujer		
	Corte y Confeccion													
	Reposteria													
	Panaderia													
97	Bono diez mil y la bolsa solidaria	Bibililaya	120,000.00	x	x	x	x	x	12,000.00	12,000.00	96,000.00	Grupos Vuln. Trecera Edad		
	98	Bono diez mil y la bolsa solidaria	Ujanata	300,000.00	x	x	x	x	x	30,000.00	30,000.00	240,000.00	Grupos Vuln. Trecera Edad	
		99	Bono diez mil y la bolsa solidaria	Lisagnipura	780,000.00	x	x	x	x	x	78,000.00	78,000.00	624,000.00	Grupos Vuln. Trecera Edad
			100	Bono diez mil y la bolsa solidaria	Tipimuna	900,000.00	x	x	x	x	x	90,000.00	90,000.00	720,000.00
101				Bono diez mil y la bolsa solidaria	Tipilalma	900,000.00	x	x	x	x	x	90,000.00	90,000.00	720,000.00
	102			Bono diez mil y la bolsa solidaria	Baikan	120,000.00	x	x	x	x	x	12,000.00	12,000.00	96,000.00

103	Bono diez mil y la bolsa solidaria	Raksdiman	120,000.00	x	x	x	x	x	x	12,000.00	12,000.00	96,000.00	Grupos Vuln. Trecera Edad
104	Bono diez mil y la bolsa solidaria	Lakunka	420,000.00	x	x	x	x	x	x	42,000.00	42,000.00	336,000.00	Grupos Vuln. Trecera Edad
105	Reparación de vivienda, piso y techos dignos	Bibililaya	420,000.00		x	x	x	x	x	42,000.00	42,000.00	336,000.00	Vivienda
106	Construcción de viviendas	Bibililaya	400,000.00		x	x	x	x	x	40,000.00	40,000.00	320,000.00	Vivienda
107	Construcción de letrinas	Bibililaya	36,000.00		x	x	x	x	x	3,600.00	3,600.00	28,800.00	Vivienda
108	Reparación de vivienda, piso y techos dignos	Ujanata	800,000.00		x	x	x	x	x	80,000.00	80,000.00	640,000.00	Vivienda
109	Construcción de viviendas	Ujanata	800,000.00		x	x	x	x	x	80,000.00	80,000.00	640,000.00	Vivienda
110	Construcción de letrinas	Ujanata	80,000.00		x	x	x	x	x	8,000.00	8,000.00	64,000.00	Vivienda
111	Reparación de vivienda, piso y techos dignos	Lisagnipura	900,000.00		x	x	x	x	x	90,000.00	90,000.00	720,000.00	Vivienda
112	Construcción de viviendas	Lisagnipura	500,000.00		x	x	x	x	x	50,000.00	50,000.00	400,000.00	Vivienda
113	Construcción de letrinas	Lisagnipura	225,000.00		x	x	x	x	x	22,500.00	22,500.00	180,000.00	Vivienda
114	Reparación de vivienda, piso y techos dignos	Tipimuna	1,260,000.00		x	x	x	x	x	126,000.00	126,000.00	1,008,000.00	Vivienda
115	Construcción de viviendas	Tipimuna	500,000.00		x	x	x	x	x	50,000.00	50,000.00	400,000.00	Vivienda
116	Construcción de letrinas	Tipimuna	315,000.00		x	x	x	x	x	31,500.00	31,500.00	252,000.00	Vivienda
117	Reparación de vivienda, piso y techos dignos	Tipilalma	1,080,000.00		x	x	x	x	x	108,000.00	108,000.00	864,000.00	Vivienda
118	Construcción de viviendas	Tipilalma	500,000.00		x	x	x	x	x	50,000.00	50,000.00	400,000.00	Vivienda
119	Construcción de letrinas	Tipilalma	270,000.00		x	x	x	x	x	27,000.00	27,000.00	216,000.00	Vivienda
120	Reparación de vivienda, piso y techos dignos	Baikan	360,000.00		x	x				36,000.00	36,000.00	288,000.00	Vivienda
121	Construcción de viviendas	Baikan	300,000.00		x					30,000.00	30,000.00	240,000.00	Vivienda
122	Construcción de letrinas	Baikan	90,000.00		x	x				9,000.00	9,000.00	72,000.00	Vivienda
123	Reparación de vivienda, piso y techos dignos	Raksdiman	160,000.00		x	x				16,000.00	16,000.00	128,000.00	Vivienda
124	Construcción de letrinas	Raksdiman	40,000.00			x	x			4,000.00	4,000.00	32,000.00	Vivienda
125	Construcción de baños	Raksdiman	16,000.00			x	x			1,600.00	1,600.00	12,800.00	Vivienda
126	Reparación de vivienda, piso y techos dignos	Lakunka	1,524,000.00	x	x	x	x	x	x	152,400.00	152,400.00	1,219,200.00	Vivienda
127	Construcción de viviendas	Lakunka	1,100,000.00	x	x	x	x	x		110,000.00	110,000.00	880,000.00	Vivienda
128	Construcción de letrinas	Lakunka	380,000.00		x	x	x	x	x	38,000.00	38,000.00	304,000.00	Vivienda
129	Construcción de 2 pozos de agua para consumo humano	Bibililaya	400,000.00	x	x	x	x	x		40,000.00	40,000.00	320,000.00	Agua y Saneamiento
130	Campañas de limpieza en la	Bibililaya	300,000.00	x	x	x	x	x	x	30,000.00	30,000.00	240,000.00	Agua y

	comunidad												Saneamiento
131	Construcción de 3 pozos de agua para consumo humano	Ujanata	600,000.00	x	x	x	x	x		60,000.00	60,000.00	480,000.00	Agua y Saneamiento
132	Campañas de limpieza en la comunidad	Ujanata	300,000.00	x	x	x	x	x	x	30,000.00	30,000.00	240,000.00	Agua y Saneamiento
133	Construcción de 10 pozos de agua para consumo humano	Lisagnipura	1,500,000.00	x	x	x	x	x		150,000.00	150,000.00	1,200,000.00	Agua y Saneamiento
134	Campañas de limpieza en la comunidad	Lisagnipura	120,000.00	x	x	x	x	x	x	12,000.00	12,000.00	96,000.00	Agua y Saneamiento
135	Construcción de 10 pozos de agua para consumo humano	Tipimuna	1,500,000.00	x	x	x	x	x		150,000.00	150,000.00	1,200,000.00	Agua y Saneamiento
136	Campañas de limpieza en la comunidad	Tipimuna	120,000.00	x	x	x	x	x	x	12,000.00	12,000.00	96,000.00	Agua y Saneamiento
137	Construcción de 10 pozos de agua para consumo humano	Tipilalma	1,500,000.00	x	x	x	x	x		150,000.00	150,000.00	1,200,000.00	Agua y Saneamiento
138	Campañas de limpieza en la comunidad	Tipilalma	120,000.00	x	x	x	x	x	x	12,000.00	12,000.00	96,000.00	Agua y Saneamiento
139	Construcción de 2 pozos de agua	Baikan	200,000.00	x	x					20,000.00	20,000.00	160,000.00	Agua y Saneamiento
140	Campañas de limpieza	Baikan	120,000.00	x	x	x	x	x	x	12,000.00	12,000.00	96,000.00	Agua y Saneamiento
141	Construcción de 2 pozos de agua	Raksdiman	200,000.00	x	x					20,000.00	20,000.00	160,000.00	Agua y Saneamiento
142	Campañas de limpieza	Raksdiman	60,000.00	x	x	x	x	x	x	6,000.00	6,000.00	48,000.00	Agua y Saneamiento
143	Construcción de 10 pozos de agua	Lakunka	1,000,000.00	x	x	x	x	x		100,000.00	100,000.00	800,000.00	Agua y Saneamiento
144	Dotación de filtros de agua	Lakunka	45,000.00	x		x		x		4,500.00	4,500.00	36,000.00	Agua y Saneamiento
145	Campañas de limpieza	Lakunka	120,000.00	x	x	x	x	x	x	12,000.00	12,000.00	96,000.00	Agua y Saneamiento

PROGRAMACION DEL PLAN DE INVERSION MUNICIPAL MULTISECTORIAL PLURIANUAL

Proyectos de **Desarrollo Productivo** Priorizados por cada Zona y Ejes Temáticos

Municipalidad de Puerto Lempira, Departamento de Gracias a Dios

(40) Proyectos

ZONA: 6		Ubicación	Costo Total en Lempiras	Años de Ejecución					Financiamiento			Eje Temático
Prioridad	Nombre del Proyecto			20	21	22	23	24	25	Comunitario	Municipal	

1	Delimitar zonas de producción agrícola	Bibililaya	25,000.00				x	x		2,500.00	2,500.00	20,000.00	Ordenamiento Territorial
2	Delimitar zonas de producción agrícola	Ujanata	25,000.00				x	x		2,500.00	2,500.00	20,000.00	Ordenamiento Territorial
3	Delimitar zonas de producción agrícola	Lisagnipura	25,000.00				x	x		2,500.00	2,500.00	20,000.00	Ordenamiento Territorial
4	Delimitar zonas de producción agrícola	Tipimuna	25,000.00				x	x		2,500.00	2,500.00	20,000.00	Ordenamiento Territorial
5	Delimitar zonas de producción agrícola	Tipilalma	25,000.00				x	x		2,500.00	2,500.00	20,000.00	Ordenamiento Territorial
6	Delimitar zonas de producción agrícola	Baikan	25,000.00				x	x		2,500.00	2,500.00	20,000.00	Ordenamiento Territorial
7	Delimitar zonas de producción agrícola	Raksdiman	25,000.00				x	x		2,500.00	2,500.00	20,000.00	Ordenamiento Territorial
8	Delimitar zonas de producción agrícola	Lakunka	25,000.00	x	x	x	x	x		2,500.00	2,500.00	20,000.00	Ordenamiento Territorial
9	Proyecto Avícola	Bibililaya	40,000.00	x	x	x	x	x		4,000.00	4,000.00	32,000.00	Grup. Vuln. Mujer
10	Proyecto Avícola	Ujanata	60,000.00	x	x	x	x	x		6,000.00	6,000.00	48,000.00	Grup. Vuln. Mujer
11	Proyecto Avícola	Lisagnipura	112,500.00	x	x	x	x	x		11,250.00	11,250.00	90,000.00	Grup. Vuln. Mujer
12	Proyecto Avícola	Tipimuna	157,500.00	x	x	x	x	x		15,750.00	15,750.00	126,000.00	Grup. Vuln. Mujer
13	Proyecto Avícola	Tipilalma	157,500.00	x	x	x	x	x		15,750.00	15,750.00	126,000.00	Grup. Vuln. Mujer
14	Proyecto Avícola	Baikan	45,000.00	x	x	x	x	x		4,500.00	4,500.00	36,000.00	Grup. Vuln. Mujer
15	Proyecto Avícola	Raksdiman	90,000.00	x	x	x	x	x		9,000.00	9,000.00	72,000.00	Grup. Vuln. Mujer
16	Proyecto Avícola	Lakunka	150,000.00	x	x	x	x	x		15,000.00	15,000.00	120,000.00	Grup. Vuln. Mujer
17	Dotación de Semillas mejorada de granos básicos	Bibililaya	300,000.00	x	x	x	x	x		30,000.00	30,000.00	240,000.00	Seguridad Alimentaria
18	Dotación de insumos agrícolas (fertilizantes y abono, saludables)	Bibililaya	300,000.00	x	x	x	x	x		30,000.00	30,000.00	240,000.00	Seguridad Alimentaria
19	Huertos familiares	Bibililaya	220,000.00	x	x	x	x	x		22,000.00	22,000.00	176,000.00	Seguridad Alimentaria
20	Dotación de Semillas mejorada de granos básicos	Ujanata	600,000.00	x	x	x	x	x		60,000.00	60,000.00	480,000.00	Seguridad Alimentaria
21	Dotación de insumos agrícolas (fertilizantes y abono, saludables)	Ujanata	600,000.00	x	x	x	x	x		60,000.00	60,000.00	480,000.00	Seguridad Alimentaria

22	Huertos familiares	Ujanata	70,000.00		x	x	x	x	x	7,000.00	7,000.00	56,000.00	Seguridad Alimentaria
23	Dotación de Semillas mejorada de granos básicos	Lisagnipura	1,125,000.00		x	x	x	x	x	112,500.00	112,500.00	900,000.00	Seguridad Alimentaria
24	Dotación de insumos agrícolas (fertilizantes y abono, saludables)	Lisagnipura	562,500.00		x	x	x	x	x	56,250.00	56,250.00	450,000.00	Seguridad Alimentaria
25	Huertos familiares	Lisagnipura	405,000.00		x	x	x	x	x	40,500.00	40,500.00	324,000.00	Seguridad Alimentaria
26	Dotación de Semillas mejorada de granos básicos	Tipimuna	1,575,000.00		x	x	x	x	x	157,500.00	157,500.00	1,260,000.00	Seguridad Alimentaria
27	Dotación de insumos agrícolas (fertilizantes y abono, saludables)	Tipimuna	787,500.00		x	x	x	x	x	78,750.00	78,750.00	630,000.00	Seguridad Alimentaria
28	Huertos familiares	Tipimuna	567,000.00		x		x		x	56,700.00	56,700.00	453,600.00	Seguridad Alimentaria
29	Dotación de Semillas mejorada de granos básicos	Tipilalma	1,575,000.00		x	x	x	x	x	157,500.00	157,500.00	1,260,000.00	Seguridad Alimentaria
30	Dotación de insumos agrícolas (fertilizantes y abono, saludables)	Tipilalma	787,500.00		x	x	x	x	x	78,750.00	78,750.00	630,000.00	Seguridad Alimentaria
31	Huertos familiares	Tipilalma	567,000.00		x		x		x	56,700.00	56,700.00	453,600.00	Seguridad Alimentaria
32	Dotación de Semillas mejorada de granos básicos	Baikan	1,890,000.00	x	x	x	x	x	x	189,000.00	189,000.00	1,512,000.00	Seguridad Alimentaria
33	Dotación de insumos agrícolas (fertilizantes y abono, saludables)	Baikan	756,000.00	x	x	x	x	x	x	75,600.00	75,600.00	604,800.00	Seguridad Alimentaria
34	Huertos familiares	Baikan	324,000.00	x	x		x		x	32,400.00	32,400.00	259,200.00	Seguridad Alimentaria
35	Dotación de Semillas mejorada de granos básicos	Raksdiman	240,000.00	x	x	x	x	x	x	24,000.00	24,000.00	192,000.00	Seguridad Alimentaria
36	Dotación de insumos agrícolas (fertilizantes y abono, saludables)	Raksdiman	150,000.00	x	x	x	x	x	x	15,000.00	15,000.00	120,000.00	Seguridad Alimentaria
37	Huertos familiares	Raksdiman	150,000.00	x	x		x		x	15,000.00	15,000.00	120,000.00	Seguridad Alimentaria
38	Dotación de Semillas mejorada de granos básicos	Lakunka	1,230,000.00	x	x	x	x	x	x	123,000.00	123,000.00	984,000.00	Seguridad Alimentaria
39	Dotación de insumos agrícolas (fertilizantes y abono, saludables)	Lakunka	738,000.00	x	x	x	x	x	x	73,800.00	73,800.00	590,400.00	Seguridad Alimentaria
40	Huertos familiares	Lakunka	1,368,000.00	x	x		x		x	136,800.00	136,800.00	1,094,400.00	Seguridad Alimentaria

PROGRAMACION DEL PLAN DE INVERSION MUNICIPAL MULTISECTORIAL PLURIANUAL
Proyectos de Infraestructura Social Priorizados por cada Zona y Ejes Temáticos
Municipalidad de Puerto Lempira, Departamento de Gracias a Dios
(48) Proyectos

ZONA: 6														
Prioridad	Nombre del Proyecto	Ubicación	Costo Total en Lempiras	Años de Ejecución						Financiamiento			Eje Temático	
				20	21	22	23	24	25	Comunitario	Municipal	Externo		
1	Construcción de centro de salud	Biblilaya	3,000,000.00	x	x	x					300,000.00	300,000.00	2,400,000.00	Salud y Nutricion
2	Construcción de centro de salud	Ujanata	4,000,000.00	x	x	x					400,000.00	400,000.00	3,200,000.00	Salud y Nutricion
3	Reconstrucción de centro de salud	Lisagnipura	500,000.00	x	x						50,000.00	50,000.00	400,000.00	Salud y Nutricion
4	Reconstrucción de centro de salud	Tipimuna	500,000.00	x	x						50,000.00	50,000.00	400,000.00	Salud y Nutricion
5	Reconstrucción de centro de salud	Tipilalma	1,500,000.00	x	x						150,000.00	150,000.00	1,200,000.00	Salud y Nutricion
6	Construcción de centro de salud	Baikan	2,520,000.00	x	x	x					252,000.00	252,000.00	2,016,000.00	Salud y Nutricion
7	Construcción de un edificio para los COL-VOL	Raksdiman	100,000.00	x	x						10,000.00	10,000.00	80,000.00	Salud y Nutricion
8	Construccion de centro de salud	Lakunka	1,000,000.00	x	x						100,000.00	100,000.00	800,000.00	Salud y Nutricion
9	Construcción de escuela	Biblilaya	1,500,000.00	x	x	x					150,000.00	150,000.00	1,200,000.00	Educacion
10	Construcción de jardín de niños	Biblilaya	800,000.00	x	x						80,000.00	80,000.00	640,000.00	Educacion
11	Construcción de escuela	Ujanata	1,500,000.00	x	x	x					150,000.00	150,000.00	1,200,000.00	Educacion
12	Construcción de jardín de niños	Ujanata	800,000.00	x	x						80,000.00	80,000.00	640,000.00	Educacion
13	Construcción de escuela	Lisagnipura	1,500,000.00	x	x	x					150,000.00	150,000.00	1,200,000.00	Educacion
14	Construcción de jardín de niños	Lisagnipura	800,000.00	x	x						80,000.00	80,000.00	640,000.00	Educacion
15	Construcción de escuela	Tipimuna	1,500,000.00	x	x	x					150,000.00	150,000.00	1,200,000.00	Educacion
16	Construcción de jardín de niños	Tipimuna	800,000.00	x	x						80,000.00	80,000.00	640,000.00	Educacion
17	Construcción de escuela	Tipilalma	1,500,000.00	x	x	x					150,000.00	150,000.00	1,200,000.00	Educacion
18	Construcción de jardín de niños	Tipilalma	800,000.00	x	x						80,000.00	80,000.00	640,000.00	Educacion
19	Construcción de escuela	Baikan	1,500,000.00	x	x	x					150,000.00	150,000.00	1,200,000.00	Educacion

20	Construcción de jardín de niños	Baikan	800,000.00	x	x					80,000.00	80,000.00	640,000.00	Educacion
21	Construcción de escuela 6 aulas	Raksdimwan	1,000,000.00	x	x	x				100,000.00	100,000.00	800,000.00	Educacion
22	Construcción de jardín de niños	Raksdimwan	850,000.00	x	x					85,000.00	85,000.00	680,000.00	Educacion
23	Construcción de escuela	Lakunka	1,000,000.00	x	x	x				100,000.00	100,000.00	800,000.00	Educacion
24	Construcción de jardín de niños	Lakunka	850,000.00	x	x					85,000.00	85,000.00	680,000.00	Educacion
25	Reconstrucción, ampliación y reparación de la carretera	Bibililaya	600,000.00		x		x		x	60,000.00	60,000.00	480,000.00	Infraestructura Social
26	Construcción de 5 puentes	Bibililaya	1,000,000.00		x	x	x	x	x	100,000.00	100,000.00	800,000.00	Infraestructura Social
27	Electrificación con paneles solares	Bibililaya	300,000.00		x	x	x	x	x	30,000.00	30,000.00	240,000.00	Infraestructura Social
28	Reconstrucción, ampliación y reparación de la carretera	Ujanata	600,000.00		x		x		x	60,000.00	60,000.00	480,000.00	Infraestructura Social
29	Construcción de 5 puentes	Ujanata	1,000,000.00		x	x	x	x	x	100,000.00	100,000.00	800,000.00	Infraestructura Social
30	Electrificación con paneles solares	Ujanata	600,000.00		x	x	x	x	x	60,000.00	60,000.00	480,000.00	Infraestructura Social
31	Reconstrucción, ampliación y reparación de la carretera	Lisagnipura	600,000.00		x		x		x	60,000.00	60,000.00	480,000.00	Infraestructura Social
32	Construcción de 5 puentes	Lisagnipura	1,000,000.00		x	x	x	x	x	100,000.00	100,000.00	800,000.00	Infraestructura Social
33	Electrificación con paneles solares	Lisagnipura	1,250,000.00		x	x	x	x	x	125,000.00	125,000.00	1,000,000.00	Infraestructura Social
34	Reconstrucción, ampliación y reparación de la carretera	Tipimuna	600,000.00		x		x		x	60,000.00	60,000.00	480,000.00	Infraestructura Social
35	Construcción de 5 puentes	Tipimuna	1,000,000.00		x	x	x	x	x	100,000.00	100,000.00	800,000.00	Infraestructura Social
36	Electrificación con paneles solares	Tipimuna	1,575,000.00		x	x	x	x	x	157,500.00	157,500.00	1,260,000.00	Infraestructura Social
37	Reconstrucción, ampliación y reparación de la carretera	Tipilalma	600,000.00		x		x		x	60,000.00	60,000.00	480,000.00	Infraestructura Social
38	Construcción de 5 puentes	Tipilalma	1,000,000.00		x	x	x	x	x	100,000.00	100,000.00	800,000.00	Infraestructura Social
39	Electrificación con paneles solares	Tipilalma	1,575,000.00		x	x	x	x	x	157,500.00	157,500.00	1,260,000.00	Infraestructura Social
40	Electrificación con paneles solares	Baikan	450,000.00		x	x				45,000.00	45,000.00	360,000.00	Infraestructura Social
41	Construcción de un puente entre las comunidades de	Baikan	1,500,000.00		x	x				150,000.00	150,000.00	1,200,000.00	Infraestructura Social

	<i>Baikan y Raksdimwan</i>												
42	<i>Construcción de puente peatonal hacia la escuela</i>	<i>Baikan</i>	<i>500,000.00</i>		x	x				<i>50,000.00</i>	<i>50,000.00</i>	<i>400,000.00</i>	<i>Infraestructura Social</i>
43	<i>Electrificación con paneles solares</i>	<i>Raksdiman</i>	<i>200,000.00</i>	x	x	x	x			<i>20,000.00</i>	<i>20,000.00</i>	<i>160,000.00</i>	<i>Infraestructura Social</i>
44	<i>Limpieza del río cruta entre (Raksdiman – Baikan)</i>	<i>Raksdiman</i>	<i>600,000.00</i>	x	x	x	x	x	x	<i>60,000.00</i>	<i>60,000.00</i>	<i>480,000.00</i>	<i>Infraestructura Social</i>
45	<i>Construcción de carretera entre las comunidades de Raksdimwan - Tipi</i>	<i>Raksdiman</i>	<i>1,020,000.00</i>	x	x	x	x	x	x	<i>102,000.00</i>	<i>102,000.00</i>	<i>816,000.00</i>	<i>Infraestructura Social</i>
46	<i>Construcción de centro comunitario</i>	<i>Lakunka</i>	<i>600,000.00</i>	x	x	x				<i>60,000.00</i>	<i>60,000.00</i>	<i>480,000.00</i>	<i>Infraestructura Social</i>
47	<i>Electrificación con paneles solares</i>	<i>Lakunka</i>	<i>1,902,000.00</i>	x	x	x	x	x	x	<i>190,200.00</i>	<i>190,200.00</i>	<i>1,521,600.00</i>	<i>Infraestructura Social</i>
48	<i>Habilitar el río cruta</i>	<i>Lakunka</i>	<i>600,000.00</i>	x	x	x	x	x	x	<i>60,000.00</i>	<i>60,000.00</i>	<i>480,000.00</i>	<i>Infraestructura Social</i>

4.9 UBICACIÓN DE LOS PROYECTOS SEGÚN CONDICIONANTES DE OT

Criterios Básicos a considerar en la ubicación de los proyectos según condicionantes de OT.

Departamento: Gracias a Dios, **Municipio:** Puerto Lempira, **Bloque Temático:** Proyectos de **Desarrollo Social**

Orden de Prioridad		Ubicación	Condicionantes O.T.
1	Delimitar zonas propensas a incendios (Rondas)	Puerto Lempira	Coordinar con ICF
2	Señalizar las zonas propensas a deslaves e inundaciones	Puerto Lempira	Coordinar con COPECO
3	Delimitar zonas propensas a incendios (Rondas)	Aurata	Coordinar con ICF
4	Señalizar las zonas propensas a deslaves e inundaciones	Aurata	Coordinar con COPECO
5	Delimitar zonas propensas a incendios (Rondas)	Tansing	Coordinar con ICF
6	Señalizar las zonas propensas a deslaves e inundaciones	Tansing	Coordinar con COPECO
7	Delimitar zonas propensas a incendios (Rondas)	Palkaka	Coordinar con ICF
8	Señalizar las zonas propensas a deslaves e inundaciones	Palkaka	Coordinar con COPECO
9	Delimitar zonas propensas a incendios (Rondas)	Cocota	Coordinar con ICF
10	Señalizar las zonas propensas a deslaves e inundaciones	Cocota	Coordinar con COPECO
11	Delimitar zonas propensas a incendios (Rondas)	Walpata	Coordinar con ICF
12	Señalizar las zonas propensas a deslaves e inundaciones	Walpata	Coordinar con COPECO
13	Delimitar zonas propensas a incendios (Rondas)	Ahuaspagni	Coordinar con ICF
14	Señalizar las zonas propensas a deslaves e inundaciones	Ahuaspagni	Coordinar con COPECO
15	Delimitar zonas propensas a incendios (Rondas)	Ujunuya	Coordinar con ICF
16	Señalizar las zonas propensas a deslaves e inundaciones	Ujunuya	Coordinar con COPECO
17	Delimitar zonas propensas a incendios (Rondas)	Parada	Coordinar con ICF
18	Señalizar las zonas propensas a deslaves e inundaciones	Parada	Coordinar con COPECO
19	Obtención de Medicamentos	Puerto Lempira	Coordinar con Salud Publica
20	Obtención de médicos Especialistas	Puerto Lempira	Coordinar con Salud Publica
21	Obtención de plazas para Enfermeras	Aurata	Coordinar con Salud Publica
22	Dotación de Medicamentos	Aurata	Coordinar con Salud Publica
23	Dotación de medicamentos	Tansing	Coordinar con Salud Publica
24	Instalación de sistema de energía eléctrica (paneles solares al centro de salud)	Tansing	Sin Condicionantes

25	Reparación y mantenimiento del centro de salud.	Tansing	Coordinar con Salud Publica
26	Dotación de medicamentos	Palkaka	Coordinar con Salud Publica
27	Contratación de personal de salud (Medico y enfermeras)	Palkaka	Coordinar con Salud Publica
28	Dotación de medicamentos	Cocota	Coordinar con Salud Publica
29	Contratación de personal de salud (Medico y enfermeras)	Cocota	Coordinar con Salud Publica
30	Dotación de medicamentos	Walpata	Coordinar con Salud Publica
31	Contratación de personal de salud (Medico y enfermeras)	Walpata	Coordinar con Salud Publica
32	Dotación de medicamentos	Ahuaspagni	Coordinar con Salud Publica
33	Construcción de un pozo de agua	Ahuaspagni	Sin Condicionantes
34	Contratación de médico y enfermeras	Ujunuya	Coordinar con Salud Publica
35	Dotación de medicamentos	Ujunuya	Coordinar con Salud Publica
36	Contratación de médico y enfermeras	Parada	Coordinar con Salud Publica
37	Dotación de medicamentos	Parada	Coordinar con Salud Publica
38	Dotación de Mobiliario y equipo	Puerto Lempira	Coordinar con la Sec. De Educación
39	Construcción de un local para CEPREP	Aurata	Coordinar con la Sec. De Educación
40	Asignación de becas estudiantiles	Aurata	Coordinar con la Sec. De Educación
41	Dotación de mobiliario y equipo para el centro educativo	Aurata	Coordinar con la Sec. De Educación
42	Asignación de becas estudiantiles	Tansing	Coordinar con la Sec. De Educación
43	Dotación de mobiliario y equipo para el centro educativo	Tansing	Coordinar con la Sec. De Educación
44	Dotación de material didáctico e instrumentos de apoyo	Palkaka	Coordinar con la Sec. De Educación

45	<i>Dotación de mobiliario y equipo para el centro educativo</i>	<i>Palkaka</i>	<i>Coordinar con la Sec. De Educación</i>
46	<i>Dotación de herramientas e instrumentos educativos para las clases agrícolas en bachillerato.</i>	<i>Cocota</i>	<i>Coordinar con la Sec. De Educación</i>
47	<i>Dotación de mobiliario y equipo para el centro educativo</i>	<i>Cocota</i>	<i>Coordinar con la Sec. De Educación</i>
48	<i>Dotación de mobiliario y equipo para el centro educativo</i>	<i>Walpata</i>	<i>Coordinar con la Sec. De Educación</i>
49	<i>Dotación de material didáctico</i>	<i>Ahuaspagni</i>	<i>Coordinar con la Sec. De Educación</i>
50	<i>Dotación de mobiliario y equipo para el centro educativo</i>	<i>Ahuaspagni</i>	<i>Coordinar con la Sec. De Educación</i>
51	<i>Dotación de mobiliario y equipo para el centro educativo</i>	<i>Ujunuya</i>	<i>Coordinar con la Sec. De Educación</i>
52	<i>Dotación de mobiliario y equipo para el centro educativo</i>	<i>Parada</i>	<i>Coordinar con la Sec. De Educación</i>
53	<i>Dotación de material didáctico</i>	<i>Parada</i>	<i>Coordinar con la Sec. De Educación</i>
54	<i>Construcción de un crematorio</i>	<i>Puerto Lempira</i>	<i>Coordinar con UMA</i>
55	<i>Dotación de eco fogones</i>	<i>Puerto Lempira</i>	<i>coordinar con la SEDIS</i>
56	<i>Construcción de un crematorio</i>	<i>Aurata</i>	<i>Coordinar con UMA</i>
57	<i>Dotación de eco fogones</i>	<i>Aurata</i>	<i>coordinar con la SEDIS</i>
58	<i>Construcción de un crematorio</i>	<i>Tansing</i>	<i>Coordinar con UMA</i>
59	<i>Dotación de eco fogones</i>	<i>Tansing</i>	<i>coordinar con la SEDIS</i>

60	Construcción de un crematorio	Palkaka	Coordinar con UMA
61	Dotación de eco fogones	Palkaka	coordinar con la SEDIS
62	Construcción de un crematorio	Cocota	Coordinar con UMA
63	Dotación de eco fogones	Cocota	coordinar con la SEDIS
64	Construcción de un crematorio	Walpata	Coordinar con UMA
65	Dotación de eco fogones	Walpata	coordinar con la SEDIS
66	Construcción de un crematorio	Ahuaspagni	Coordinar con UMA
67	Dotación de eco fogones	Ahuaspagni	coordinar con la SEDIS
68	Protección y Reforestación del Bosque	Ujunuya	Coordinar con ICF
69	Dotación de eco fogones	Ujunuya	coordinar con la SEDIS
70	Protección y Reforestación del Bosque	Parada	Coordinar con ICF
71	Dotación de eco fogones	Parada	coordinar con la SEDIS
72	Programa vaso de leche	Puerto Lempira	Sin Condicionantes
73	Programa vaso de leche	Aurata	Sin Condicionantes
74	Programa vaso de leche	Tansing	Sin Condicionantes
75	Programa vaso de leche	Palkaka	Sin Condicionantes
76	Programa vaso de leche	Cocota	Sin Condicionantes
77	Programa vaso de leche	Walpata	Sin Condicionantes
78	Programa vaso de leche	Ahuaspagni	Sin Condicionantes
79	Programa vaso de leche	Ujunuya	Sin Condicionantes
80	Programa vaso de leche	Parada	Sin Condicionantes
81	Organizar a los jóvenes	Puerto Lempira	Sin Condicionantes
82	Capacitaciones sobre los efectos de la drogadicción, los embarazos prematuros y el VIH (SIDA)	Puerto Lempira	Coordinar con Salud Publica
83	Capacitación en : Artes Manualidades carreras técnicas (oficios) compras de materiales y equipo	Puerto Lempira	Coordinar con INFOP
84	Organizar a los jóvenes	Aurata	Sin Condicionantes
85	Capacitaciones sobre los efectos de la drogadicción	Aurata	Coordinar con Salud Publica
86	Capacitación en : Artes Manualidades carreras técnicas (oficios) compras de materiales y equipo	Aurata	Coordinar con INFOP
87	Organizar a los jóvenes	Tansing	Sin Condicionantes
88	Capacitaciones sobre los efectos de la drogadicción	Tansing	Coordinar con Salud Publica

89	Capacitación en : Artes Manualidades carreras técnicas (oficios) compras de materiales y equipo	Tansing	Coordinar con INFOP
90	Organizar a los jóvenes	Palkaka	Sin Condicionantes
91	Capacitaciones sobre los efectos de la drogadicción	Palkaka	Coordinar con Salud Publica
92	Capacitación en : Artes Manualidades carreras técnicas (oficios) compras de materiales y equipo	Palkaka	Coordinar con INFOP
93	Organizar a los jóvenes	Cocota	Sin Condicionantes
94	Capacitaciones sobre los efectos de la drogadicción	Cocota	Coordinar con Salud Publica
95	Capacitación en : Artes Manualidades carreras técnicas (oficios) compras de materiales y equipo	Cocota	Coordinar con INFOP
96	Organizar a los jóvenes	Walpata	Sin Condicionantes
97	Capacitaciones sobre los efectos de la drogadicción	Walpata	Coordinar con Salud Publica
98	Capacitación en : Artes Manualidades carreras técnicas (oficios) compras de materiales y equipo	Walpata	Coordinar con INFOP
99	Organizar a los jóvenes	Ahuaspagni	Sin Condicionantes
100	Capacitaciones sobre los efectos de la drogadicción	Ahuaspagni	Coordinar con Salud Publica
101	Capacitación en : Artes Manualidades carreras técnicas (oficios) compras de materiales y equipo	Ahuaspagni	Coordinar con INFOP
102	Organizar a los jóvenes	Ujunuya	Sin Condicionantes
103	Capacitaciones sobre los efectos de la drogadicción	Ujunuya	Coordinar con Salud Publica
104	Capacitación en : Artes Manualidades carreras técnicas (oficios) compras de materiales y equipo	Ujunuya	Coordinar con INFOP
105	Organizar a los jóvenes	Parada	Sin Condicionantes
106	Capacitaciones sobre los efectos de la drogadicción	Parada	Coordinar con Salud Publica
107	Capacitación en : Artes Manualidades carreras técnicas (oficios) compras de materiales y equipo	Parada	Coordinar con INFOP
108	Capacitación a las mujeres organizadas en: Corte y Confección, Repostería, Panadería, Artesanía y Manualidades	Puerto Lempira	Coordinar a Través de la SEDIS para la entrega del mismo
109	Capacitación a las mujeres organizadas en: Corte y Confección, Repostería, Panadería, Artesanía y Manualidades	Aurata	Coordinar a Través de la SEDIS para la entrega del mismo

110	<i>Capacitación a las mujeres organizadas en: Corte y Confección, Repostería, Panadería, Artesanía y Manualidades</i>	<i>Tansing</i>	<i>Coordinar a Través de la SEDIS para la entrega del mismo</i>
111	<i>Capacitación a las mujeres organizadas en: Corte y Confección, Repostería, Panadería, Artesanía y Manualidades</i>	<i>Palkaka</i>	<i>Coordinar a Través de la SEDIS para la entrega del mismo</i>
112	<i>Capacitación a las mujeres organizadas en: Corte y Confección, Repostería, Panadería, Artesanía y Manualidades</i>	<i>Cocota</i>	<i>Coordinar a Través de la SEDIS para la entrega del mismo</i>
113	<i>Capacitación a las mujeres organizadas en: Corte y Confección, Repostería, Panadería, Artesanía y Manualidades</i>	<i>Walpata</i>	<i>Coordinar a Través de la SEDIS para la entrega del mismo</i>
114	<i>Capacitación a las mujeres organizadas en: Corte y Confección, Repostería, Panadería, Artesanía y Manualidades</i>	<i>Ahuaspagni</i>	<i>Coordinar a Través de la SEDIS para la entrega del mismo</i>
115	<i>Capacitación a las mujeres organizadas en: Corte y Confección, Repostería, Panadería, Artesanía y Manualidades</i>	<i>Ujunuya</i>	<i>Coordinar a Través de la SEDIS para la entrega del mismo</i>
116	<i>Capacitación a las mujeres organizadas en: Corte y Confección, Repostería, Panadería, Artesanía y Manualidades</i>	<i>Parada</i>	<i>Coordinar a Través de la SEDIS para la entrega del mismo</i>
117	<i>Bono diez mil</i>	<i>Puerto Lempira</i>	<i>Coordinar a Través de la SEDIS para la entrega del mismo</i>
118	<i>Bolsa Solidaria</i>	<i>Puerto Lempira</i>	<i>Coordinar a Través de la SEDIS para la entrega del mismo</i>
119	<i>Bono diez mil y la bolsa solidaria</i>	<i>Aurata</i>	<i>Coordinar a Través de la SEDIS para la entrega del mismo</i>
120	<i>Bono diez mil y la bolsa solidaria</i>	<i>Tansing</i>	<i>Coordinar a Través de la SEDIS para la entrega del mismo</i>
121	<i>Bono diez mil y la bolsa solidaria</i>	<i>Palkaka</i>	<i>Coordinar a Través de la SEDIS para la entrega del mismo</i>
122	<i>Bono diez mil y la bolsa solidaria</i>	<i>Cocota</i>	<i>Coordinar a Través de la SEDIS para la entrega del mismo</i>

123	<i>Bono diez mil y la bolsa solidaria</i>	<i>Walpata</i>	<i>Coordinar a Través de la SEDIS para la entrega del mismo</i>
124	<i>Bono diez mil y la bolsa solidaria</i>	<i>Ahuaspagni</i>	<i>Coordinar a Través de la SEDIS para la entrega del mismo</i>
125	<i>Bono diez mil y la bolsa solidaria</i>	<i>Uhunuya</i>	<i>Coordinar a Través de la SEDIS para la entrega del mismo</i>
126	<i>Bono diez mil y la bolsa solidaria</i>	<i>Parada</i>	<i>Coordinar a Través de la SEDIS para la entrega del mismo</i>
127	<i>Construcción de Baños</i>	<i>Puerto Lempira</i>	<i>Coordinar a Través de la SEDIS para la entrega del mismo</i>
128	<i>Construcción de Letrinas</i>	<i>Aurata</i>	<i>Coordinar a Través de la SEDIS para la entrega del mismo</i>
129	<i>Construcción de Letrinas</i>	<i>Tansing</i>	<i>Coordinar a Través de la SEDIS para la entrega del mismo</i>
130	<i>Construcción de Letrinas</i>	<i>Palkaka</i>	<i>Coordinar a Través de la SEDIS para la entrega del mismo</i>
131	<i>Construcción de Letrinas</i>	<i>Cocota</i>	<i>Coordinar a Través de la SEDIS para la entrega del mismo</i>
132	<i>Construcción de Letrinas</i>	<i>Walpata</i>	<i>Coordinar a Través de la SEDIS para la entrega del mismo</i>
133	<i>Construcción de Letrinas</i>	<i>Ahuaspagni</i>	<i>Coordinar a Través de la SEDIS para la entrega del mismo</i>
134	<i>Construcción de Letrinas</i>	<i>Uhunuya</i>	<i>Coordinar a Través de la SEDIS para la entrega del mismo</i>
135	<i>Construcción de Letrinas</i>	<i>Parada</i>	<i>Coordinar a Través de la SEDIS para la entrega del mismo</i>

136	<i>Construcción del sistema de agua potable</i>	<i>Puerto Lempira</i>	<i>Proyecto de alto costo en relación a los Ingresos y la población existente de la comunidad</i>
137	<i>Construcción del sistema de aguas negras</i>	<i>Puerto Lempira</i>	<i>Proyecto de alto costo en relación a los Ingresos y la población existente de la comunidad</i>
138	<i>Campañas de limpieza en la comunidad</i>	<i>Puerto Lempira</i>	<i>Coordinar con UMA</i>
139	<i>Construcción de 10 pozos de agua para consumo humano</i>	<i>Aurata</i>	<i>Coordinar con UMA</i>
140	<i>Campañas de limpieza en la comunidad</i>	<i>Aurata</i>	<i>Coordinar con UMA</i>
141	<i>Construcción de 15 pozos de agua para consumo humano</i>	<i>Tansing</i>	<i>Coordinar con UMA</i>
142	<i>Campañas de limpieza en la comunidad</i>	<i>Tansing</i>	<i>Coordinar con UMA</i>
143	<i>Construcción de 20 pozos de agua para consumo humano</i>	<i>Palkaka</i>	<i>Coordinar con UMA</i>
144	<i>Campañas de limpieza en la comunidad</i>	<i>Palkaka</i>	<i>Coordinar con UMA</i>
145	<i>Construcción de 12 pozos de agua para consumo humano</i>	<i>Cocota</i>	<i>Coordinar con UMA</i>
146	<i>Campañas de limpieza en la comunidad</i>	<i>Cocota</i>	<i>Coordinar con UMA</i>
147	<i>Construcción de 6 pozos de agua para consumo humano</i>	<i>Walpata</i>	<i>Coordinar con UMA</i>
148	<i>Campañas de limpieza en la comunidad</i>	<i>Walpata</i>	<i>Coordinar con UMA</i>
149	<i>Construcción de 4 pozos de agua para consumo humano</i>	<i>Ahuaspagni</i>	<i>Coordinar con UMA</i>
150	<i>Campañas de limpieza en la comunidad</i>	<i>Ahuaspagni</i>	<i>Coordinar con UMA</i>
151	<i>Construcción de 6 pozos de agua para consumo humano</i>	<i>Uhunuya</i>	<i>Coordinar con UMA</i>
152	<i>Campañas de limpieza en la comunidad</i>	<i>Uhunuya</i>	<i>Coordinar con UMA</i>
153	<i>Construcción de 6 pozos de agua para consumo humano</i>	<i>Parada</i>	<i>Coordinar con UMA</i>
154	<i>Campañas de limpieza en la comunidad</i>	<i>Parada</i>	<i>Coordinar con UMA</i>
155	<i>Delimitar zonas propensas a incendios (Rondas)</i>	<i>Tikuabila</i>	<i>Coordinar con ICF</i>
156	<i>Señalizar las zonas propensas a deslaves e inundaciones</i>	<i>Tikuabila</i>	<i>Coordinar con COPECO</i>
157	<i>Delimitar zonas propensas a incendios (Rondas)</i>	<i>Cocodakra</i>	<i>Coordinar con ICF</i>
158	<i>Señalizar las zonas propensas a deslaves e inundaciones</i>	<i>Cocodakra</i>	<i>Coordinar con COPECO</i>
159	<i>Delimitar zonas propensas a incendios (Rondas)</i>	<i>Kiankan</i>	<i>Coordinar con ICF</i>

160	Señalizar las zonas propensas a deslaves e inundaciones	Kiankan	Coordinar con COPECO
161	Delimitar zonas propensas a incendios (Rondas)	Tailibila	Coordinar con ICF
162	Señalizar las zonas propensas a deslaves e inundaciones	Tailibila	Coordinar con COPECO
163	Delimitar zonas propensas a incendios (Rondas)	Wasita	Coordinar con ICF
164	Señalizar las zonas propensas a deslaves e inundaciones	Wasita	Coordinar con COPECO
165	Delimitar zonas propensas a incendios (Rondas)	Cocal	Coordinar con ICF
166	Señalizar las zonas propensas a deslaves e inundaciones	Cocal	Coordinar con COPECO
167	Delimitar zonas propensas a incendios (Rondas)	Dapat	Coordinar con ICF
168	Señalizar las zonas propensas a deslaves e inundaciones	Dapat	Coordinar con COPECO
169	Delimitar zonas propensas a incendios (Rondas)	Alabar	Coordinar con ICF
170	Señalizar las zonas propensas a deslaves e inundaciones	Alabar	Coordinar con COPECO
171	Delimitar zonas propensas a incendios (Rondas)	Prumnitara	Coordinar con ICF
172	Señalizar las zonas propensas a deslaves e inundaciones	Prumnitara	Coordinar con COPECO
173	Delimitar zonas propensas a incendios (Rondas)	Kaski Almuk	Coordinar con ICF
174	Señalizar las zonas propensas a deslaves e inundaciones	Kaski Almuk	Coordinar con COPECO
175	Delimitar zonas propensas a incendios (Rondas)	Sruji	Coordinar con ICF
176	Señalizar las zonas propensas a deslaves e inundaciones	Sruji	Coordinar con COPECO
177	Delimitar zonas propensas a incendios (Rondas)	Kanku	Coordinar con ICF
178	Señalizar las zonas propensas a deslaves e inundaciones	Kanku	Coordinar con COPECO
179	Delimitar zonas propensas a incendios (Rondas)	Silal	Coordinar con ICF
180	Señalizar las zonas propensas a deslaves e inundaciones	Silal	Coordinar con COPECO
181	Delimitar zonas propensas a incendios (Rondas)	Twimawala	Coordinar con ICF
182	Señalizar las zonas propensas a deslaves e inundaciones	Twimawala	Coordinar con COPECO
183	Delimitar zonas propensas a incendios (Rondas)	Yamanta	Coordinar con ICF
184	Señalizar las zonas propensas a deslaves e inundaciones	Yamanta	Coordinar con COPECO
185	Delimitar zonas propensas a incendios (Rondas)	Ujumbila	Coordinar con ICF
186	Señalizar las zonas propensas a deslaves e inundaciones	Ujumbila	Coordinar con COPECO
187	Delimitar zonas propensas a incendios (Rondas)	Ibath	Coordinar con ICF
188	Señalizar las zonas propensas a deslaves e inundaciones	Ibath	Coordinar con COPECO
189	Delimitar zonas propensas a incendios (Rondas)	Campo Verde	Coordinar con ICF
190	Señalizar las zonas propensas a deslaves e inundaciones	Campo Verde	Coordinar con COPECO
191	Delimitar zonas propensas a incendios (Rondas)	Texas	Coordinar con ICF

192	<i>Señalar las zonas propensas a deslaves e inundaciones</i>	Texas	Coordinar con COPECO
193	<i>Delimitar zonas propensas a incendios (Rondas)</i>	Uji Central	Coordinar con ICF
194	<i>Señalar las zonas propensas a deslaves e inundaciones</i>	Uji Central	Coordinar con COPECO
195	<i>Delimitar zonas propensas a incendios (Rondas)</i>	Uji Landin	Coordinar con ICF
196	<i>Señalar las zonas propensas a deslaves e inundaciones</i>	Uji Landin	Coordinar con COPECO
197	<i>Delimitar zonas propensas a incendios (Rondas)</i>	Puswaya	Coordinar con ICF
198	<i>Señalar las zonas propensas a deslaves e inundaciones</i>	Puswaya	Coordinar con COPECO
199	<i>Delimitar zonas propensas a incendios (Rondas)</i>	Kaski	Coordinar con ICF
200	<i>Señalar las zonas propensas a deslaves e inundaciones</i>	Kaski	Coordinar con COPECO
201	<i>Delimitar zonas propensas a incendios (Rondas)</i>	Yahurabila	Coordinar con ICF
202	<i>Señalar las zonas propensas a deslaves e inundaciones</i>	Yahurabila	Coordinar con COPECO
203	<i>Delimitar zonas propensas a incendios (Rondas)</i>	Ratlaya	Coordinar con ICF
204	<i>Señalar las zonas propensas a deslaves e inundaciones</i>	Ratlaya	Coordinar con COPECO
205	<i>Delimitar zonas propensas a incendios (Rondas)</i>	Krata	Coordinar con ICF
206	<i>Señalar las zonas propensas a deslaves e inundaciones</i>	Krata	Coordinar con COPECO
207	<i>Delimitar zonas propensas a incendios (Rondas)</i>	Nueva Jerusalem	Coordinar con ICF
208	<i>Señalar las zonas propensas a deslaves e inundaciones</i>	Nueva Jerusalem	Coordinar con COPECO
209	<i>Dotación de medicamentos a los dos centros de salud</i>	Tikuabila	Coordinar con Salud Publica
210	<i>Asignación de personal (médicos y Enfermeras)</i>	Tikuabila	Coordinar con Salud Publica
211	<i>Dotación de medicamentos a los dos centros de salud</i>	Cocodakra	Coordinar con Salud Publica
212	<i>Asignación de personal (médicos y Enfermeras)</i>	Cocodakra	Coordinar con Salud Publica
213	<i>Dotación de medicamentos a los dos centros de salud</i>	Kiankan	Coordinar con Salud Publica
214	<i>Asignación de personal (médicos y Enfermeras)</i>	Kiankan	Coordinar con Salud Publica
215	<i>Dotación de medicamentos a los dos centros de salud</i>	Tailibila	Coordinar con Salud Publica
216	<i>Asignación de personal (médicos y Enfermeras)</i>	Tailibila	Coordinar con Salud Publica
217	<i>Dotación de medicamentos a los dos centros de salud</i>	Wasita	Coordinar con Salud Publica
218	<i>Asignación de personal (médicos y Enfermeras)</i>	Wasita	Coordinar con Salud Publica
219	<i>Dotación de medicamentos a los dos centros de salud</i>	Cocal	Coordinar con Salud Publica
220	<i>Asignación de personal (médicos y Enfermeras)</i>	Cocal	Coordinar con Salud Publica
221	<i>Dotación de medicamentos a los dos centros de salud</i>	Dapat	Coordinar con Salud Publica
222	<i>Asignación de personal (médicos y Enfermeras)</i>	Dapat	Coordinar con Salud Publica
223	<i>Dotación de medicamentos a los dos centros de salud</i>	Alabar	Coordinar con Salud Publica

224	<i>Asignación de personal (médicos y Enfermeras)</i>	<i>Alabar</i>	<i>Coordinar con Salud Publica</i>
225	<i>Dotación de medicamentos</i>	<i>Prumnitara</i>	<i>Coordinar con Salud Publica</i>
226	<i>Asignar personal de salud permanente</i>	<i>Prumnitara</i>	<i>Coordinar con Salud Publica</i>
227	<i>Dotación de medicamentos</i>	<i>Kaski Almuk</i>	<i>Coordinar con Salud Publica</i>
228	<i>Asignar personal de salud permanente</i>	<i>Kaski Almuk</i>	<i>Coordinar con Salud Publica</i>
229	<i>Asignar personal de salud permanente</i>	<i>Sruji</i>	<i>Coordinar con Salud Publica</i>
230	<i>Dotación de medicamentos centro de salud</i>	<i>Sruji</i>	<i>Coordinar con Salud Publica</i>
231	<i>Asignar personal de salud permanente</i>	<i>Kanku</i>	<i>Coordinar con Salud Publica</i>
232	<i>Dotación de medicamentos centro de salud</i>	<i>Kanku</i>	<i>Coordinar con Salud Publica</i>
233	<i>Asignar personal de salud permanente</i>	<i>Silal</i>	<i>Coordinar con Salud Publica</i>
234	<i>Dotación de medicamentos centro de salud</i>	<i>Silal</i>	<i>Coordinar con Salud Publica</i>
235	<i>Asignar personal de salud permanente</i>	<i>Twimawala</i>	<i>Coordinar con Salud Publica</i>
236	<i>Dotación de medicamentos centro de salud</i>	<i>Twimawala</i>	<i>Coordinar con Salud Publica</i>
237	<i>Asignación de personal (Medico y Enfermeras)</i>	<i>Yamanta</i>	<i>Coordinar con Salud Publica</i>
238	<i>Dotación de medicamentos centro de salud</i>	<i>Yamanta</i>	<i>Coordinar con Salud Publica</i>
239	<i>Asignar personal de salud permanente</i>	<i>Ujumbila</i>	<i>Coordinar con Salud Publica</i>
240	<i>Dotación de medicamentos</i>	<i>Ujumbila</i>	<i>Coordinar con Salud Publica</i>
241	<i>Asignar personal de salud permanente</i>	<i>Ibath</i>	<i>Coordinar con Salud Publica</i>
242	<i>Dotación de medicamentos</i>	<i>Ibath</i>	<i>Coordinar con Salud Publica</i>
243	<i>Asignar personal de salud permanente</i>	<i>Campo Verde</i>	<i>Coordinar con Salud Publica</i>
244	<i>Dotación de medicamentos</i>	<i>Campo Verde</i>	<i>Coordinar con Salud Publica</i>
245	<i>Asignar personal de salud permanente</i>	<i>Texas</i>	<i>Coordinar con Salud Publica</i>
246	<i>Dotación de medicamentos</i>	<i>Texas</i>	<i>Coordinar con Salud Publica</i>
247	<i>Asignar personal de salud permanente</i>	<i>Uji Central</i>	<i>Coordinar con Salud Publica</i>
248	<i>Dotación de medicamentos</i>	<i>Uji Central</i>	<i>Coordinar con Salud Publica</i>
249	<i>Asignar personal de salud permanente</i>	<i>Uji Landin</i>	<i>Coordinar con Salud Publica</i>
250	<i>Dotación de medicamentos</i>	<i>Uji Landin</i>	<i>Coordinar con Salud Publica</i>
251	<i>Asignar personal de salud permanente</i>	<i>Puswaya</i>	<i>Coordinar con Salud Publica</i>
252	<i>Dotación de medicamentos</i>	<i>Puswaya</i>	<i>Coordinar con Salud Publica</i>
253	<i>Asignar personal de salud permanente</i>	<i>Kaski</i>	<i>Coordinar con Salud Publica</i>
254	<i>Dotación de medicamentos</i>	<i>Kaski</i>	<i>Coordinar con Salud Publica</i>
255	<i>Asignar personal de salud permanente</i>	<i>Yahurabila</i>	<i>Coordinar con Salud Publica</i>

256	<i>Dotación de medicamentos</i>	<i>Yahurabila</i>	<i>Coordinar con Salud Publica</i>
257	<i>Asignar personal de salud permanente</i>	<i>Ratlaya</i>	<i>Coordinar con Salud Publica</i>
258	<i>Dotación de medicamentos</i>	<i>Ratlaya</i>	<i>Coordinar con Salud Publica</i>
259	<i>Asignar personal de salud permanente</i>	<i>Krata</i>	<i>Coordinar con Salud Publica</i>
260	<i>Dotación de medicamentos</i>	<i>Krata</i>	<i>Coordinar con Salud Publica</i>
261	<i>Asignar personal de salud permanente</i>	<i>Nueva Jerusalem</i>	<i>Coordinar con Salud Publica</i>
262	<i>Dotación de medicamentos</i>	<i>Nueva Jerusalem</i>	<i>Coordinar con Salud Publica</i>
263	<i>Dotación de materiales didácticos</i>	<i>Tikuabila</i>	<i>Coordinar con la Sec. De Educación</i>
264	<i>Dotación de materiales didácticos</i>	<i>Cocodakra</i>	<i>Coordinar con la Sec. De Educación</i>
265	<i>Dotación de materiales didácticos</i>	<i>Kianka</i>	<i>Coordinar con la Sec. De Educación</i>
266	<i>Dotación de materiales didácticos</i>	<i>Tailibila</i>	<i>Coordinar con la Sec. De Educación</i>
267	<i>Dotación de materiales didácticos</i>	<i>Wasita</i>	<i>Coordinar con la Sec. De Educación</i>
268	<i>Dotación de materiales didácticos</i>	<i>Cocal</i>	<i>Coordinar con la Sec. De Educación</i>
269	<i>Dotación de materiales didácticos</i>	<i>Dapat</i>	<i>Coordinar con la Sec. De Educación</i>
270	<i>Dotación de materiales didácticos</i>	<i>Alabar</i>	<i>Coordinar con la Sec. De Educación</i>
271	<i>Dotación de materiales didácticos</i>	<i>Prumnitara</i>	<i>Coordinar con la Sec. De Educación</i>

272	<i>Dotación de materiales didácticos</i>	<i>Kaski Almuk</i>	Coordinar con la Sec. De Educación
273	<i>Dotación de materiales didácticos</i>	<i>Sruji</i>	Coordinar con la Sec. De Educación
274	<i>Construcción de letrinas lavables en el CEB, y en el jardín de niños</i>	<i>Kanku</i>	Coordinar con la Sec. De Educación
275	<i>Construcción de letrinas lavables en el CEB, y en el jardín de niños</i>	<i>Silal</i>	Coordinar con la Sec. De Educación
276	<i>Construcción de letrinas lavables en el CEB, y en el jardín de niños</i>	<i>Twimawala</i>	Coordinar con la Sec. De Educación
277	<i>Construcción de letrinas lavables en el CEB, y en el jardín de niños</i>	<i>Yamanta</i>	Coordinar con la Sec. De Educación
278	<i>Dotación de materiales didácticos</i>	<i>Ujumbila</i>	Coordinar con la Sec. De Educación
279	<i>Dotación de materiales didácticos</i>	<i>Ibath</i>	Coordinar con la Sec. De Educación
280	<i>Dotación de materiales didácticos</i>	<i>Campo Verde</i>	Coordinar con la Sec. De Educación
281	<i>Dotación de materiales didácticos</i>	<i>Texas</i>	Coordinar con la Sec. De Educación
282	<i>Dotación de materiales didácticos</i>	<i>Uji Central</i>	Coordinar con la Sec. De Educación

283	<i>Dotación de materiales didácticos</i>	<i>Uji Landin</i>	Coordinar con la Sec. De Educación
284	<i>Dotación de materiales didácticos</i>	<i>Puswaya</i>	Coordinar con la Sec. De Educación
285	<i>Dotación de materiales didácticos</i>	<i>Kaski</i>	Coordinar con la Sec. De Educación
286	<i>Dotación de materiales didácticos</i>	<i>Yahurabila</i>	Coordinar con la Sec. De Educación
287	<i>Dotación de materiales didácticos</i>	<i>Ratlaya</i>	Coordinar con la Sec. De Educación
288	<i>Dotación de materiales didácticos</i>	<i>Krata</i>	Coordinar con la Sec. De Educación
289	<i>Dotación de materiales didácticos</i>	<i>Nueva Jerusalem</i>	Coordinar con la Sec. De Educación
290	<i>Construcción de un crematorio</i>	<i>Tikuabila</i>	<i>Coordinar con UMA</i>
291	<i>Dotación de Eco fogones</i>	<i>Tikuabila</i>	<i>Coordinar con la SEDIS</i>
292	<i>Construcción de un crematorio</i>	<i>Cocodakra</i>	<i>Coordinar con UMA</i>
293	<i>Dotación de Eco fogones</i>	<i>Cocodakra</i>	<i>Coordinar con la SEDIS</i>
294	<i>Construcción de un crematorio</i>	<i>Kiankan</i>	<i>Coordinar con UMA</i>
295	<i>Dotación de Eco fogones</i>	<i>Kiankan</i>	<i>Coordinar con la SEDIS</i>
296	<i>Construcción de un crematorio</i>	<i>Tailibila</i>	<i>Coordinar con UMA</i>
297	<i>Dotación de Eco fogones</i>	<i>Tailibila</i>	<i>Coordinar con la SEDIS</i>
298	<i>Construcción de un crematorio</i>	<i>Wasita</i>	<i>Coordinar con UMA</i>
299	<i>Dotación de Eco fogones</i>	<i>Wasita</i>	<i>Coordinar con la SEDIS</i>
300	<i>Construcción de un crematorio</i>	<i>Cocal</i>	<i>Coordinar con UMA</i>
301	<i>Dotación de Eco fogones</i>	<i>Cocal</i>	<i>Coordinar con la SEDIS</i>

302	<i>Construcción de un crematorio</i>	<i>Dapat</i>	<i>Coordinar con UMA</i>
303	<i>Dotación de Eco fogones</i>	<i>Dapat</i>	<i>Coordinar con la SEDIS</i>
304	<i>Construcción de un crematorio</i>	<i>Alabar</i>	<i>Coordinar con UMA</i>
305	<i>Dotación de Eco fogones</i>	<i>Alabar</i>	<i>Coordinar con la SEDIS</i>
306	<i>Construcción de un crematorio</i>	<i>Prumnitara</i>	<i>Coordinar con UMA</i>
307	<i>Dotación de Eco fogones</i>	<i>Prumnitara</i>	<i>Coordinar con la SEDIS</i>
308	<i>Construcción de un crematorio</i>	<i>Kaski Almuk</i>	<i>Coordinar con UMA</i>
309	<i>Dotación de Eco fogones</i>	<i>Kaski Almuk</i>	<i>Coordinar con la SEDIS</i>
310	<i>Construcción de un crematorio</i>	<i>Sruji</i>	<i>Coordinar con UMA</i>
311	<i>Dotación de Eco fogones</i>	<i>Sruji</i>	<i>Coordinar con la SEDIS</i>
312	<i>Construcción de un crematorio</i>	<i>Kanku</i>	<i>Coordinar con UMA</i>
313	<i>Dotación de Eco fogones</i>	<i>Kanku</i>	<i>Coordinar con la SEDIS</i>
314	<i>Construcción de un crematorio</i>	<i>Silal</i>	<i>Coordinar con UMA</i>
315	<i>Dotación de Eco fogones</i>	<i>Silal</i>	<i>Coordinar con la SEDIS</i>
316	<i>Construcción de un crematorio</i>	<i>Twimawala</i>	<i>Coordinar con UMA</i>
317	<i>Dotación de Eco fogones</i>	<i>Twimawala</i>	<i>Coordinar con la SEDIS</i>
318	<i>Construcción de un crematorio</i>	<i>Yamanta</i>	<i>Coordinar con UMA</i>
319	<i>Dotación de Eco fogones</i>	<i>Yamanta</i>	<i>Coordinar con la SEDIS</i>
320	<i>Construcción de un crematorio</i>	<i>Ujumbila</i>	<i>Coordinar con UMA</i>
321	<i>Dotación de Eco fogones</i>	<i>Ujumbila</i>	<i>Coordinar con la SEDIS</i>
322	<i>Construcción de un crematorio</i>	<i>Ibath</i>	<i>Coordinar con UMA</i>
323	<i>Dotación de Eco fogones</i>	<i>Ibath</i>	<i>Coordinar con la SEDIS</i>
324	<i>Construcción de un crematorio</i>	<i>Campo Verde</i>	<i>Coordinar con UMA</i>
325	<i>Dotación de Eco fogones</i>	<i>Campo Verde</i>	<i>Coordinar con la SEDIS</i>
326	<i>Construcción de un crematorio</i>	<i>Texas</i>	<i>Coordinar con UMA</i>
327	<i>Dotación de Eco fogones</i>	<i>Texas</i>	<i>Coordinar con la SEDIS</i>
328	<i>Construcción de un crematorio</i>	<i>Uji Central</i>	<i>Coordinar con UMA</i>
329	<i>Dotación de Eco fogones</i>	<i>Uji Central</i>	<i>Coordinar con la SEDIS</i>
330	<i>Construcción de un crematorio</i>	<i>Uji Landin</i>	<i>Coordinar con UMA</i>
331	<i>Dotación de Eco fogones</i>	<i>Uji Landin</i>	<i>Coordinar con la SEDIS</i>
332	<i>Construcción de un crematorio</i>	<i>Puswaya</i>	<i>Coordinar con UMA</i>
333	<i>Dotación de Eco fogones</i>	<i>Puswaya</i>	<i>Coordinar con la SEDIS</i>

334	<i>Construcción de un crematorio</i>	<i>Kaski</i>	<i>Coordinar con UMA</i>
335	<i>Dotación de Eco fogones</i>	<i>Kaski</i>	<i>Coordinar con la SEDIS</i>
336	<i>Construcción de un crematorio</i>	<i>Yahurabila</i>	<i>Coordinar con UMA</i>
337	<i>Dotación de Eco fogones</i>	<i>Yahurabila</i>	<i>Coordinar con la SEDIS</i>
338	<i>Construcción de un crematorio</i>	<i>Ratlaya</i>	<i>Coordinar con UMA</i>
339	<i>Dotación de Eco fogones</i>	<i>Ratlaya</i>	<i>Coordinar con la SEDIS</i>
340	<i>Construcción de un crematorio</i>	<i>Krata</i>	<i>Coordinar con UMA</i>
341	<i>Dotación de Eco fogones</i>	<i>Krata</i>	<i>Coordinar con la SEDIS</i>
342	<i>Construcción de un crematorio</i>	<i>Nueva Jerusalem</i>	<i>Coordinar con UMA</i>
343	<i>Dotación de Eco fogones</i>	<i>Nueva Jerusalem</i>	<i>Coordinar con la SEDIS</i>
344	<i>Programa vaso de leche</i>	<i>Tikuabila</i>	<i>Sin Condicionantes</i>
345	<i>Programa vaso de leche</i>	<i>Cocodakra</i>	<i>Sin Condicionantes</i>
346	<i>Programa vaso de leche</i>	<i>Kiankan</i>	<i>Sin Condicionantes</i>
347	<i>Programa vaso de leche</i>	<i>Tailibila</i>	<i>Sin Condicionantes</i>
348	<i>Programa vaso de leche</i>	<i>Wasita</i>	<i>Sin Condicionantes</i>
349	<i>Programa vaso de leche</i>	<i>Cocal</i>	<i>Sin Condicionantes</i>
350	<i>Programa vaso de leche</i>	<i>Dapat</i>	<i>Sin Condicionantes</i>
351	<i>Programa vaso de leche</i>	<i>Alabar</i>	<i>Sin Condicionantes</i>
352	<i>Programa vaso de leche</i>	<i>Prumnitara</i>	<i>Sin Condicionantes</i>
353	<i>Programa vaso de leche</i>	<i>Kaski Almuk</i>	<i>Sin Condicionantes</i>
354	<i>Programa vaso de leche</i>	<i>Sruji</i>	<i>Sin Condicionantes</i>
355	<i>Programa vaso de leche</i>	<i>Kanku</i>	<i>Sin Condicionantes</i>
356	<i>Programa vaso de leche</i>	<i>Silal</i>	<i>Sin Condicionantes</i>
357	<i>Programa vaso de leche</i>	<i>Twimawala</i>	<i>Sin Condicionantes</i>
358	<i>Programa vaso de leche</i>	<i>Yamanta</i>	<i>Sin Condicionantes</i>
359	<i>Programa vaso de leche</i>	<i>Ujumbila</i>	<i>Sin Condicionantes</i>
360	<i>Programa vaso de leche</i>	<i>Ibath</i>	<i>Sin Condicionantes</i>
361	<i>Programa vaso de leche</i>	<i>Campo Verde</i>	<i>Sin Condicionantes</i>
362	<i>Programa vaso de leche</i>	<i>Texas</i>	<i>Sin Condicionantes</i>
363	<i>Programa vaso de leche</i>	<i>Uji Central</i>	<i>Sin Condicionantes</i>
364	<i>Programa vaso de leche</i>	<i>Uji Landin</i>	<i>Sin Condicionantes</i>
365	<i>Programa vaso de leche</i>	<i>Puswaya</i>	<i>Sin Condicionantes</i>

366	Programa vaso de leche	Kaski	Sin Condicionantes
367	Programa vaso de leche	Yahurabila	Sin Condicionantes
368	Programa vaso de leche	Ratlaya	Sin Condicionantes
369	Programa vaso de leche	Krata	Sin Condicionantes
370	Programa vaso de leche	Nueva Jerusalem	Sin Condicionantes
371	Organizar a los jóvenes	Tikuabila	Sin Condicionantes
372	Capacitaciones sobre los efectos de la drogadicción, Embarazos prematuros y el VIH (SIDA)	Tikuabila	Coordinar con Salud Publica
373	Capacitación en : Artes Manualidades carreras técnicas (oficios) compras de materiales y equipo	Tikuabila	Coordinar con INFOP
374	Organizar a los jóvenes	Cocodakra	Sin Condicionantes
375	Capacitaciones sobre los efectos de la drogadicción, Embarazos prematuros y el VIH (SIDA)	Cocodakra	Coordinar con Salud Publica
376	Capacitación en : Artes Manualidades carreras técnicas (oficios) compras de materiales y equipo	Cocodakra	Coordinar con INFOP
377	Organizar a los jóvenes	Kiankan	Sin Condicionantes
378	Capacitaciones sobre los efectos de la drogadicción, Embarazos prematuros y el VIH (SIDA)	Kiankan	Coordinar con Salud Publica
379	Capacitación en : Artes Manualidades carreras técnicas (oficios) compras de materiales y equipo	Kiankan	Coordinar con INFOP
380	Organizar a los jóvenes	Tailibila	Sin Condicionantes
381	Capacitaciones sobre los efectos de la drogadicción, Embarazos prematuros y el VIH (SIDA)	Tailibila	Coordinar con Salud Publica
382	Capacitación en : Artes Manualidades carreras técnicas (oficios) compras de materiales y equipo	Tailibila	Coordinar con INFOP
383	Organizar a los jóvenes	Wasita	Sin Condicionantes
384	Capacitaciones sobre los efectos de la drogadicción, Embarazos prematuros y el VIH (SIDA)	Wasita	Coordinar con Salud Publica
385	Capacitación en : Artes Manualidades carreras técnicas (oficios) compras de materiales y equipo	Wasita	Coordinar con INFOP
386	Organizar a los jóvenes	Cocal	Sin Condicionantes
387	Capacitaciones sobre los efectos de la drogadicción, Embarazos prematuros y el VIH (SIDA)	Cocal	Coordinar con Salud Publica

388	Capacitación en : Artes Manualidades carreras técnicas (oficios) compras de materiales y equipo	Cocal	Coordinar con INFOP
389	Organizar a los jóvenes	Dapat	Sin Condicionantes
390	Capacitaciones sobre los efectos de la drogadicción, Embarazos prematuros y el VIH (SIDA)	Dapat	Coordinar con Salud Publica
391	Capacitación en : Artes Manualidades carreras técnicas (oficios) compras de materiales y equipo	Dapat	Coordinar con INFOP
392	Organizar a los jóvenes	Alabar	Sin Condicionantes
393	Capacitaciones sobre los efectos de la drogadicción, Embarazos prematuros y el VIH (SIDA)	Alabar	Coordinar con Salud Publica
394	Capacitación en : Artes Manualidades carreras técnicas (oficios) compras de materiales y equipo	Alabar	Coordinar con INFOP
395	Organizar a los jóvenes	Prumnitara	Sin Condicionantes
396	Capacitaciones sobre los efectos de la drogadicción, Embarazos prematuros y el VIH (SIDA)	Prumnitara	Coordinar con Salud Publica
397	Capacitación en : Artes Manualidades carreras técnicas (oficios) compras de materiales y equipo	Prumnitara	Coordinar con INFOP
398	Organizar a los jóvenes	Kaski Almuk	Sin Condicionantes
399	Capacitaciones sobre los efectos de la drogadicción, Embarazos prematuros y el VIH (SIDA)	Kaski Almuk	Coordinar con Salud Publica
400	Capacitación en : Artes Manualidades carreras técnicas (oficios) compras de materiales y equipo	Kaski Almuk	Coordinar con INFOP
401	Organizar a los jóvenes	Sruji	Sin Condicionantes
402	Capacitaciones sobre los efectos de la drogadicción, Embarazos prematuros y el VIH (SIDA)	Sruji	Coordinar con Salud Publica
403	Capacitación en : Artes Manualidades carreras técnicas (oficios) compras de materiales y equipo	Sruji	Coordinar con INFOP
404	Organizar a los jóvenes	Kanku	Sin Condicionantes
405	Capacitaciones sobre los efectos de la drogadicción, Embarazos prematuros y el VIH (SIDA)	Kanku	Coordinar con Salud Publica
406	Capacitación en : Artes Manualidades carreras técnicas (oficios) compras de materiales y equipo	Kanku	Coordinar con INFOP
407	Organizar a los jóvenes	Silal	Sin Condicionantes

408	Capacitaciones sobre los efectos de la drogadicción, Embarazos prematuros y el VIH (SIDA)	Silal	Coordinar con Salud Publica
409	Capacitación en : Artes Manualidades carreras técnicas (oficios) compras de materiales y equipo	Silal	Coordinar con INFOP
410	Organizar a los jóvenes	Twimawala	Sin Condicionantes
411	Capacitaciones sobre los efectos de la drogadicción, Embarazos prematuros y el VIH (SIDA)	Twimawala	Coordinar con Salud Publica
412	Capacitación en : Artes Manualidades carreras técnicas (oficios) compras de materiales y equipo	Twimawala	Coordinar con INFOP
413	Organizar a los jóvenes	Yamanta	Sin Condicionantes
414	Capacitaciones sobre los efectos de la drogadicción, Embarazos prematuros y el VIH (SIDA)	Yamanta	Coordinar con Salud Publica
415	Capacitación en : Artes Manualidades carreras técnicas (oficios) compras de materiales y equipo	Yamanta	Coordinar con INFOP
416	Organizar a los jóvenes	Ujumbila	Sin Condicionantes
417	Capacitaciones sobre los efectos de la drogadicción, Embarazos prematuros y el VIH (SIDA)	Ujumbila	Coordinar con Salud Publica
418	Capacitación en : Artes Manualidades carreras técnicas (oficios) compras de materiales y equipo	Ujumbila	Coordinar con INFOP
419	Organizar a los jóvenes	Ibath	Sin Condicionantes
420	Capacitaciones sobre los efectos de la drogadicción, Embarazos prematuros y el VIH (SIDA)	Ibath	Coordinar con Salud Publica
421	Capacitación en : Artes Manualidades carreras técnicas (oficios) compras de materiales y equipo	Ibath	Coordinar con INFOP
422	Organizar a los jóvenes	Campo Verde	Sin Condicionantes
423	Capacitaciones sobre los efectos de la drogadicción, Embarazos prematuros y el VIH (SIDA)	Campo Verde	Coordinar con Salud Publica
424	Capacitación en : Artes Manualidades carreras técnicas (oficios) compras de materiales y equipo	Campo Verde	Coordinar con INFOP
425	Organizar a los jóvenes	Texas	Sin Condicionantes
426	Capacitaciones sobre los efectos de la drogadicción, Embarazos prematuros y el VIH (SIDA)	Texas	Coordinar con Salud Publica

427	Capacitación en : Artes Manualidades carreras técnicas (oficios) compras de materiales y equipo	Texas	Coordinar con INFOP
428	Organizar a los jóvenes	Uji Central	Sin Condicionantes
429	Capacitaciones sobre los efectos de la drogadicción, Embarazos prematuros y el VIH (SIDA)	Uji Central	Coordinar con Salud Publica
430	Capacitación en : Artes Manualidades carreras técnicas (oficios) compras de materiales y equipo	Uji Central	Coordinar con INFOP
431	Organizar a los jóvenes	Uji Landin	Sin Condicionantes
432	Capacitaciones sobre los efectos de la drogadicción, Embarazos prematuros y el VIH (SIDA)	Uji Landin	Coordinar con Salud Publica
433	Capacitación en : Artes Manualidades carreras técnicas (oficios) compras de materiales y equipo	Uji Landin	Coordinar con INFOP
434	Organizar a los jóvenes	Puswaya	Sin Condicionantes
435	Capacitaciones sobre los efectos de la drogadicción, Embarazos prematuros y el VIH (SIDA)	Puswaya	Coordinar con Salud Publica
436	Capacitación en : Artes Manualidades carreras técnicas (oficios) compras de materiales y equipo	Puswaya	Coordinar con INFOP
437	Organizar a los jóvenes	Kaski	Sin Condicionantes
438	Capacitaciones sobre los efectos de la drogadicción, Embarazos prematuros y el VIH (SIDA)	Kaski	Coordinar con Salud Publica
439	Capacitación en : Artes Manualidades carreras técnicas (oficios) compras de materiales y equipo	Kaski	Coordinar con INFOP
440	Organizar a los jóvenes	Yahurabila	Sin Condicionantes
441	Capacitaciones sobre los efectos de la drogadicción, Embarazos prematuros y el VIH (SIDA)	Yahurabila	Coordinar con Salud Publica
442	Capacitación en : Artes Manualidades carreras técnicas (oficios) compras de materiales y equipo	Yahurabila	Coordinar con INFOP
443	Organizar a los jóvenes	Ratlaya	Sin Condicionantes
444	Capacitaciones sobre los efectos de la drogadicción, Embarazos prematuros y el VIH (SIDA)	Ratlaya	Coordinar con Salud Publica
445	Capacitación en : Artes Manualidades carreras técnicas (oficios) compras de materiales y equipo	Ratlaya	Coordinar con INFOP
446	Organizar a los jóvenes	Krata	Sin Condicionantes

447	Capacitaciones sobre los efectos de la drogadicción, Embarazos prematuros y el VIH (SIDA)	Krata	Coordinar con Salud Publica
448	Capacitación en : Artes Manualidades carreras técnicas (oficios) compras de materiales y equipo	Krata	Coordinar con INFOP
449	Organizar a los jóvenes	Nueva Jerusalem	Sin Condicionantes
450	Capacitaciones sobre los efectos de la drogadicción, Embarazos prematuros y el VIH (SIDA)	Nueva Jerusalem	Coordinar con Salud Publica
451	Capacitación en : Artes Manualidades carreras técnicas (oficios) compras de materiales y equipo	Nueva Jerusalem	Coordinar con INFOP
452	Capacitación a las mujeres organizadas en: Corte y confección, Repostería, Panadería, Artesanía y Manualidades	Tikuabila	Coordinar a Través de la SEDIS
453	Capacitación a las mujeres organizadas en: Corte y confección, Repostería, Panadería, Artesanía y Manualidades	Cocodakra	Coordinar a Través de la SEDIS
454	Capacitación a las mujeres organizadas en: Corte y confección, Repostería, Panadería, Artesanía y Manualidades	Kiankan	Coordinar a Través de la SEDIS
455	Capacitación a las mujeres organizadas en: Corte y confección, Repostería, Panadería, Artesanía y Manualidades	Tailibila	Coordinar a Través de la SEDIS
456	Capacitación a las mujeres organizadas en: Corte y confección, Repostería, Panadería, Artesanía y Manualidades	Wasita	Coordinar a Través de la SEDIS
457	Capacitación a las mujeres organizadas en: Corte y confección, Repostería, Panadería, Artesanía y Manualidades	Cocal	Coordinar a Través de la SEDIS
458	Capacitación a las mujeres organizadas en: Corte y confección, Repostería, Panadería, Artesanía y Manualidades	Dapat	Coordinar a Través de la SEDIS
459	Capacitación a las mujeres organizadas en: Corte y confección, Repostería, Panadería, Artesanía y Manualidades	Alabar	Coordinar a Través de la SEDIS

460	<i>Capacitación a las mujeres organizadas en: Corte y confección, Repostería, Panadería, Artesanía y Manualidades</i>	<i>Prumnitara</i>	<i>Coordinar a Través de la SEDIS</i>
461	<i>Capacitación a las mujeres organizadas en: Corte y confección, Repostería, Panadería, Artesanía y Manualidades</i>	<i>Kaski Almuk</i>	<i>Coordinar a Través de la SEDIS</i>
462	<i>Capacitación a las mujeres organizadas en: Corte y confección, Repostería, Panadería, Artesanía y Manualidades</i>	<i>Sruji</i>	<i>Coordinar a Través de la SEDIS</i>
463	<i>Capacitación a las mujeres organizadas en: Corte y confección, Repostería, Panadería, Artesanía y Manualidades</i>	<i>Kanku</i>	<i>Coordinar a Través de la SEDIS</i>
464	<i>Capacitación a las mujeres organizadas en: Corte y confección, Repostería, Panadería, Artesanía y Manualidades</i>	<i>Silal</i>	<i>Coordinar a Través de la SEDIS</i>
465	<i>Capacitación a las mujeres organizadas en: Corte y confección, Repostería, Panadería, Artesanía y Manualidades</i>	<i>Twimawala</i>	<i>Coordinar a Través de la SEDIS</i>
466	<i>Capacitación a las mujeres organizadas en: Corte y confección, Repostería, Panadería, Artesanía y Manualidades</i>	<i>Yamanta</i>	<i>Coordinar a Través de la SEDIS</i>
467	<i>Capacitación a las mujeres organizadas en: Corte y confección, Repostería, Panadería, Artesanía y Manualidades</i>	<i>Ujumbila</i>	<i>Coordinar a Través de la SEDIS</i>
468	<i>Capacitación a las mujeres organizadas en: Corte y confección, Repostería, Panadería, Artesanía y Manualidades</i>	<i>Ibath</i>	<i>Coordinar a Través de la SEDIS</i>
469	<i>Capacitación a las mujeres organizadas en: Corte y confección, Repostería, Panadería, Artesanía y Manualidades</i>	<i>Campo Verde</i>	<i>Coordinar a Través de la SEDIS</i>
470	<i>Capacitación a las mujeres organizadas en: Corte y confección, Repostería, Panadería, Artesanía y Manualidades</i>	<i>Texas</i>	<i>Coordinar a Través de la SEDIS</i>

471	Capacitación a las mujeres organizadas en: Corte y confección, Repostería, Panadería, Artesanía y Manualidades	Uji Central	Coordinar a Través de la SEDIS
472	Capacitación a las mujeres organizadas en: Corte y confección, Repostería, Panadería, Artesanía y Manualidades	Uji Landin	Coordinar a Través de la SEDIS
473	Capacitación a las mujeres organizadas en: Corte y confección, Repostería, Panadería, Artesanía y Manualidades	Puswaya	Coordinar a Través de la SEDIS
474	Capacitación a las mujeres organizadas en: Corte y confección, Repostería, Panadería, Artesanía y Manualidades	Kaski	Coordinar a Través de la SEDIS
475	Capacitación a las mujeres organizadas en: Corte y confección, Repostería, Panadería, Artesanía y Manualidades	Yahurabila	Coordinar a Través de la SEDIS
476	Capacitación a las mujeres organizadas en: Corte y confección, Repostería, Panadería, Artesanía y Manualidades	Ratlaya	Coordinar a Través de la SEDIS
477	Capacitación a las mujeres organizadas en: Corte y confección, Repostería, Panadería, Artesanía y Manualidades	Krata	Coordinar a Través de la SEDIS
478	Capacitación a las mujeres organizadas en: Corte y confección, Repostería, Panadería, Artesanía y Manualidades	Nueva Jerusalem	Coordinar a Través de la SEDIS
479	Bono diez Mil y bolsa solidaria	Tikuabila	Coordinar a Través de la SEDIS
480	Bono diez Mil y bolsa solidaria	Cocodakra	Coordinar a Través de la SEDIS
481	Bono diez Mil y bolsa solidaria	Kiankan	Coordinar a Través de la SEDIS
482	Bono diez Mil y bolsa solidaria	Tailibila	Coordinar a Través de la SEDIS
483	Bono diez Mil y bolsa solidaria	Wasita	Coordinar a Través de la SEDIS
484	Bono diez Mil y bolsa solidaria	Cocal	Coordinar a Través de la SEDIS
485	Bono diez Mil y bolsa solidaria	Dapat	Coordinar a Través de la SEDIS
486	Bono diez Mil y bolsa solidaria	Alabar	Coordinar a Través de la SEDIS
487	Bono diez Mil y bolsa solidaria	Prumnitara	Coordinar a Través de la SEDIS

488	Bono diez Mil y bolsa solidaria	Kaski Almuk	Coordinar a Través de la SEDIS
489	Bono diez Mil y bolsa solidaria	Sruji	Coordinar a Través de la SEDIS
490	Bono diez Mil y bolsa solidaria	Kanku	Coordinar a Través de la SEDIS
491	Bono diez Mil y bolsa solidaria	Silal	Coordinar a Través de la SEDIS
492	Bono diez Mil y bolsa solidaria	Twimawala	Coordinar a Través de la SEDIS
493	Bono diez Mil y bolsa solidaria	Yamanta	Coordinar a Través de la SEDIS
494	Bono diez Mil y bolsa solidaria	Ujumbila	Coordinar a Través de la SEDIS
495	Bono diez Mil y bolsa solidaria	Ibath	Coordinar a Través de la SEDIS
496	Bono diez Mil y bolsa solidaria	Campo Verde	Coordinar a Través de la SEDIS
497	Bono diez Mil y bolsa solidaria	Texas	Coordinar a Través de la SEDIS
498	Bono diez Mil y bolsa solidaria	Uji Central	Coordinar a Través de la SEDIS
499	Bono diez Mil y bolsa solidaria	Uji Landin	Coordinar a Través de la SEDIS
500	Bono diez Mil y bolsa solidaria	Puswaya	Coordinar a Través de la SEDIS para la entrega del mismo
501	Bono diez Mil y bolsa solidaria	Kaski	Coordinar a Través de la SEDIS para la entrega del mismo
502	Bono diez Mil y bolsa solidaria	Yahurabila	Coordinar a Través de la SEDIS para la entrega del mismo
503	Bono diez Mil y bolsa solidaria	Ratlaya	Coordinar a Través de la SEDIS para la entrega del mismo
504	Bono diez Mil y bolsa solidaria	Krata	Coordinar a Través de la SEDIS para la entrega del mismo
505	Bono diez Mil y bolsa solidaria	Nueva Jerusalem	Coordinar a Través de la SEDIS para la entrega del mismo
506	Reparación de vivienda, piso y techos dignos	Tikuabila	Coordinar a Través de la SEDIS para la entrega del mismo
507	Construcción de viviendas	Tikuabila	Coordinar a Través de la SEDIS para la entrega del mismo
508	Construcción de sistema de aguas negras y letrinas lavables en cada vivienda	Tikuabila	Coordinar a Través de la SEDIS para la entrega del mismo
509	Reparación de vivienda, piso y techos dignos	Cocodakra	Coordinar a Través de la SEDIS para la entrega del mismo

510	<i>Construcción de viviendas</i>	<i>Cocodakra</i>	<i>Coordinar a Través de la SEDIS para la entrega del mismo</i>
511	<i>Construcción de sistema de aguas negras y letrinas lavables en cada vivienda</i>	<i>Cocodakra</i>	<i>Coordinar a Través de la SEDIS para la entrega del mismo</i>
512	<i>Reparación de vivienda, piso y techos dignos</i>	<i>Kiankan</i>	<i>Coordinar a Través de la SEDIS para la entrega del mismo</i>
513	<i>Construcción de viviendas</i>	<i>Kiankan</i>	<i>Coordinar a Través de la SEDIS para la entrega del mismo</i>
514	<i>Construcción de sistema de aguas negras y letrinas lavables en cada vivienda</i>	<i>Kiankan</i>	<i>Coordinar a Través de la SEDIS para la entrega del mismo</i>
515	<i>Reparación de vivienda, piso y techos dignos</i>	<i>Tailibila</i>	<i>Coordinar a Través de la SEDIS para la entrega del mismo</i>
516	<i>Construcción de viviendas</i>	<i>Tailibila</i>	<i>Coordinar a Través de la SEDIS para la entrega del mismo</i>
517	<i>Construcción de sistema de aguas negras y letrinas lavables en cada vivienda</i>	<i>Tailibila</i>	<i>Coordinar a Través de la SEDIS para la entrega del mismo</i>
518	<i>Reparación de vivienda, piso y techos dignos</i>	<i>Wasita</i>	<i>Coordinar a Través de la SEDIS para la entrega del mismo</i>
519	<i>Construcción de viviendas</i>	<i>Wasita</i>	<i>Coordinar a Través de la SEDIS para la entrega del mismo</i>
520	<i>Construcción de sistema de aguas negras y letrinas lavables en cada vivienda</i>	<i>Wasita</i>	<i>Coordinar a Través de la SEDIS para la entrega del mismo</i>
521	<i>Reparación de vivienda, piso y techos dignos</i>	<i>Cocal</i>	<i>Coordinar a Través de la SEDIS para la entrega del mismo</i>
522	<i>Construcción de viviendas</i>	<i>Cocal</i>	<i>Coordinar a Través de la SEDIS para la entrega del mismo</i>
523	<i>Construcción de sistema de aguas negras y letrinas lavables en cada vivienda</i>	<i>Cocal</i>	<i>Coordinar a Través de la SEDIS para la entrega del mismo</i>
524	<i>Reparación de vivienda, piso y techos dignos</i>	<i>Dapat</i>	<i>Coordinar a Través de la SEDIS para la entrega del mismo</i>
525	<i>Construcción de viviendas</i>	<i>Dapat</i>	<i>Coordinar a Través de la SEDIS para la entrega del mismo</i>
526	<i>Construcción de sistema de aguas negras y letrinas</i>	<i>Dapat</i>	<i>Coordinar a Través de la SEDIS</i>

	<i>lavables en cada vivienda</i>		<i>para la entrega del mismo</i>
527	<i>Reparación de vivienda, piso y techos dignos</i>	<i>Alabar</i>	<i>Coordinar a Través de la SEDIS para la entrega del mismo</i>
528	<i>Construcción de viviendas</i>	<i>Alabar</i>	<i>Coordinar a Través de la SEDIS para la entrega del mismo</i>
529	<i>Construcción de sistema de aguas negras y letrinas lavables en cada vivienda</i>	<i>Alabar</i>	<i>Coordinar a Través de la SEDIS para la entrega del mismo</i>
530	<i>Reparación de vivienda, piso y techos dignos</i>	<i>Prumnitara</i>	<i>Coordinar a Través de la SEDIS para la entrega del mismo</i>
531	<i>Construcción de viviendas</i>	<i>Prumnitara</i>	<i>Coordinar a Través de la SEDIS para la entrega del mismo</i>
532	<i>Construcción de letrinas</i>	<i>Prumnitara</i>	<i>Coordinar a Través de la SEDIS para la entrega del mismo</i>
533	<i>Reparación de vivienda, piso y techos dignos</i>	<i>Kaski Almuk</i>	<i>Coordinar a Través de la SEDIS para la entrega del mismo</i>
534	<i>Construcción de viviendas</i>	<i>Kaski Almuk</i>	<i>Coordinar a Través de la SEDIS para la entrega del mismo</i>
535	<i>Construcción de sistema de aguas negras y letrinas lavables en cada vivienda</i>	<i>Kaski Almuk</i>	<i>Coordinar a Través de la SEDIS para la entrega del mismo</i>
536	<i>Reparación de vivienda, piso y techos dignos</i>	<i>Sruji</i>	<i>Coordinar a Través de la SEDIS para la entrega del mismo</i>
537	<i>Construcción de viviendas</i>	<i>Sruji</i>	<i>Coordinar a Través de la SEDIS para la entrega del mismo</i>
538	<i>Construcción de letrinas</i>	<i>Sruji</i>	<i>Coordinar a Través de la SEDIS para la entrega del mismo</i>
539	<i>Reparación de vivienda, piso y techos dignos</i>	<i>Kanku</i>	<i>Coordinar a Través de la SEDIS para la entrega del mismo</i>
540	<i>Construcción de viviendas</i>	<i>Kanku</i>	<i>Coordinar a Través de la SEDIS para la entrega del mismo</i>
541	<i>Construcción de letrinas</i>	<i>Kanku</i>	<i>Coordinar a Través de la SEDIS para la entrega del mismo</i>
542	<i>Reparación de vivienda, piso y techos dignos</i>	<i>Silal</i>	<i>Coordinar a Través de la SEDIS para la entrega del mismo</i>

543	<i>Construcción de viviendas</i>	<i>Silal</i>	<i>Coordinar a Través de la SEDIS para la entrega del mismo</i>
544	<i>Construcción de letrinas</i>	<i>Silal</i>	<i>Coordinar a Través de la SEDIS para la entrega del mismo</i>
545	<i>Reparación de vivienda, piso y techos dignos</i>	<i>Twimawala</i>	<i>Coordinar a Través de la SEDIS para la entrega del mismo</i>
546	<i>Construcción de viviendas</i>	<i>Twimawala</i>	<i>Coordinar a Través de la SEDIS para la entrega del mismo</i>
547	<i>Construcción de letrinas</i>	<i>Twimawala</i>	<i>Coordinar a Través de la SEDIS para la entrega del mismo</i>
548	<i>Reparación de vivienda, piso y techos dignos</i>	<i>Yamanta</i>	<i>Coordinar a Través de la SEDIS para la entrega del mismo</i>
549	<i>Construcción de viviendas</i>	<i>Yamanta</i>	<i>Coordinar a Través de la SEDIS para la entrega del mismo</i>
550	<i>Construcción de letrinas</i>	<i>Yamanta</i>	<i>Coordinar a Través de la SEDIS para la entrega del mismo</i>
551	<i>Reparación de vivienda, piso y techos dignos</i>	<i>Ujumbila</i>	<i>Coordinar a Través de la SEDIS para la entrega del mismo</i>
552	<i>Construcción de viviendas</i>	<i>Ujumbila</i>	<i>Coordinar a Través de la SEDIS para la entrega del mismo</i>
553	<i>Construcción de letrinas</i>	<i>Ujumbila</i>	<i>Coordinar a Través de la SEDIS para la entrega del mismo</i>
554	<i>Reparación de vivienda, piso y techos dignos</i>	<i>Ibath</i>	<i>Coordinar a Través de la SEDIS para la entrega del mismo</i>
555	<i>Construcción de viviendas</i>	<i>Ibath</i>	<i>Coordinar a Través de la SEDIS para la entrega del mismo</i>
556	<i>Construcción de letrinas</i>	<i>Ibath</i>	<i>Coordinar a Través de la SEDIS para la entrega del mismo</i>
557	<i>Reparación de vivienda, piso y techos dignos</i>	<i>Campo Verde</i>	<i>Coordinar a Través de la SEDIS para la entrega del mismo</i>
558	<i>Construcción de viviendas</i>	<i>Campo Verde</i>	<i>Coordinar a Través de la SEDIS para la entrega del mismo</i>
559	<i>Construcción de letrinas</i>	<i>Campo Verde</i>	<i>Coordinar a Través de la SEDIS</i>

			<i>para la entrega del mismo</i>
560	<i>Reparación de vivienda, piso y techos dignos</i>	<i>Texas</i>	<i>Coordinar a Través de la SEDIS para la entrega del mismo</i>
561	<i>Construcción de viviendas</i>	<i>Texas</i>	<i>Coordinar a Través de la SEDIS para la entrega del mismo</i>
562	<i>Construcción de letrinas</i>	<i>Texas</i>	<i>Coordinar a Través de la SEDIS para la entrega del mismo</i>
563	<i>Reparación de vivienda, piso y techos dignos</i>	<i>Uji Central</i>	<i>Coordinar a Través de la SEDIS para la entrega del mismo</i>
564	<i>Construcción de viviendas</i>	<i>Uji Central</i>	<i>Coordinar a Través de la SEDIS para la entrega del mismo</i>
565	<i>Construcción de letrinas</i>	<i>Uji Central</i>	<i>Coordinar a Través de la SEDIS para la entrega del mismo</i>
566	<i>Reparación de vivienda, piso y techos dignos</i>	<i>Uji Landin</i>	<i>Coordinar a Través de la SEDIS para la entrega del mismo</i>
567	<i>Construcción de viviendas</i>	<i>Uji Landin</i>	<i>Coordinar a Través de la SEDIS para la entrega del mismo</i>
568	<i>Construcción de letrinas</i>	<i>Uji Landin</i>	<i>Coordinar a Través de la SEDIS para la entrega del mismo</i>
569	<i>Reparación de vivienda, piso y techos dignos</i>	<i>Puswaya</i>	<i>Coordinar a Través de la SEDIS para la entrega del mismo</i>
570	<i>Construcción de viviendas</i>	<i>Puswaya</i>	<i>Coordinar a Través de la SEDIS para la entrega del mismo</i>
571	<i>Construcción de letrinas</i>	<i>Puswaya</i>	<i>Coordinar a Través de la SEDIS para la entrega del mismo</i>
572	<i>Reparación de vivienda, piso y techos dignos</i>	<i>Kaski</i>	<i>Coordinar a Través de la SEDIS para la entrega del mismo</i>
573	<i>Construcción de viviendas</i>	<i>Kaski</i>	<i>Coordinar a Través de la SEDIS para la entrega del mismo</i>
574	<i>Construcción de letrinas</i>	<i>Kaski</i>	<i>Coordinar a Través de la SEDIS para la entrega del mismo</i>
575	<i>Reparación de vivienda, piso y techos dignos</i>	<i>Yahurabila</i>	<i>Coordinar a Través de la SEDIS para la entrega del mismo</i>

576	<i>Construcción de viviendas</i>	<i>Yahurabila</i>	<i>Coordinar a Través de la SEDIS para la entrega del mismo</i>
577	<i>Construcción de letrinas</i>	<i>Yahurabila</i>	<i>Coordinar a Través de la SEDIS para la entrega del mismo</i>
578	<i>Reparación de vivienda, piso y techos dignos</i>	<i>Ratlaya</i>	<i>Coordinar a Través de la SEDIS para la entrega del mismo</i>
579	<i>Construcción de viviendas</i>	<i>Ratlaya</i>	<i>Coordinar a Través de la SEDIS para la entrega del mismo</i>
580	<i>Construcción de letrinas</i>	<i>Ratlaya</i>	<i>Coordinar a Través de la SEDIS para la entrega del mismo</i>
581	<i>Reparación de vivienda, piso y techos dignos</i>	<i>Krata</i>	<i>Coordinar a Través de la SEDIS para la entrega del mismo</i>
582	<i>Construcción de viviendas</i>	<i>Krata</i>	<i>Coordinar a Través de la SEDIS para la entrega del mismo</i>
583	<i>Construcción de letrinas</i>	<i>Krata</i>	<i>Coordinar a Través de la SEDIS para la entrega del mismo</i>
584	<i>Reparación de vivienda, piso y techos dignos</i>	<i>Nueva Jerusalen</i>	<i>Coordinar a Través de la SEDIS para la entrega del mismo</i>
585	<i>Construcción de viviendas</i>	<i>Nueva Jerusalen</i>	<i>Coordinar a Través de la SEDIS para la entrega del mismo</i>
586	<i>Construcción de letrinas</i>	<i>Nueva Jerusalen</i>	<i>Coordinar a Través de la SEDIS para la entrega del mismo</i>
587	<i>Construcción del sistema de agua potable por medio de pozos, (08 pozos de agua para consumo humano uno por cada barrio)</i>	<i>Tikuabila</i>	<i>Coordinar con UMA</i>
588	<i>Campañas de limpieza en la comunidad</i>	<i>Tikuabila</i>	<i>Coordinar con UMA</i>
589	<i>Construcción del sistema de agua potable por medio de pozos, (08 pozos de agua para consumo humano uno por cada barrio)</i>	<i>Cocodakra</i>	<i>Coordinar con UMA</i>
590	<i>Campañas de limpieza en la comunidad</i>	<i>Cocodakra</i>	<i>Coordinar con UMA</i>
591	<i>Construcción del sistema de agua potable por medio de pozos, (08 pozos de agua para consumo humano uno por cada barrio)</i>	<i>Kiankan</i>	<i>Coordinar con UMA</i>

592	<i>Campañas de limpieza en la comunidad</i>	<i>Kiankan</i>	<i>Coordinar con UMA</i>
593	<i>Construcción del sistema de agua potable por medio de pozos, (08 pozos de agua para consumo humano uno por cada barrio)</i>	<i>Tailibila</i>	<i>Coordinar con UMA</i>
594	<i>Campañas de limpieza en la comunidad</i>	<i>Tailibila</i>	<i>Coordinar con UMA</i>
595	<i>Construcción del sistema de agua potable por medio de pozos, (08 pozos de agua para consumo humano uno por cada barrio)</i>	<i>Wasita</i>	<i>Coordinar con UMA</i>
596	<i>Campañas de limpieza en la comunidad</i>	<i>Wasita</i>	<i>Coordinar con UMA</i>
597	<i>Construcción del sistema de agua potable por medio de pozos, (08 pozos de agua para consumo humano uno por cada barrio)</i>	<i>Cocal</i>	<i>Coordinar con UMA</i>
598	<i>Campañas de limpieza en la comunidad</i>	<i>Cocal</i>	<i>Coordinar con UMA</i>
599	<i>Construcción del sistema de agua potable por medio de pozos, (08 pozos de agua para consumo humano uno por cada barrio)</i>	<i>Dapat</i>	<i>Coordinar con UMA</i>
600	<i>Campañas de limpieza en la comunidad</i>	<i>Dapat</i>	<i>Coordinar con UMA</i>
601	<i>Construcción del sistema de agua potable por medio de pozos, (08 pozos de agua para consumo humano uno por cada barrio)</i>	<i>Alabar</i>	<i>Coordinar con UMA</i>
602	<i>Campañas de limpieza en la comunidad</i>	<i>Alabar</i>	<i>Coordinar con UMA</i>
603	<i>Construcción de sistema de agua potable por medio de pozos, (08 pozos de agua para consumo humano)</i>	<i>Prumnitara</i>	<i>Coordinar con UMA</i>
604	<i>Campañas de limpieza en la comunidad</i>	<i>Prumnitara</i>	<i>Coordinar con UMA</i>
605	<i>Construcción del sistema de agua potable por medio de pozos, (08 pozos de agua para consumo humano uno por cada barrio)</i>	<i>Kaski Almuk</i>	<i>Coordinar con UMA</i>
606	<i>Campañas de limpieza en la comunidad</i>	<i>Kaski Almuk</i>	<i>Coordinar con UMA</i>
607	<i>Construcción del sistema de agua potable por medio de pozos, (05 pozos de agua para consumo humano)</i>	<i>Sruji</i>	<i>Coordinar con UMA</i>
608	<i>Campañas de limpieza en la comunidad</i>	<i>Sruji</i>	<i>Coordinar con UMA</i>
609	<i>Construcción del sistema de agua potable por medio de pozos, (10 pozos de agua para consumo humano)</i>	<i>Kanku</i>	<i>Coordinar con UMA</i>

610	<i>Campañas de limpieza en la comunidad</i>	<i>Kanku</i>	<i>Coordinar con UMA</i>
611	<i>Construcción del sistema de agua potable por medio de pozos, (03 pozos de agua para consumo humano)</i>	<i>Silal</i>	<i>Coordinar con UMA</i>
612	<i>Campañas de limpieza en la comunidad</i>	<i>Silal</i>	<i>Coordinar con UMA</i>
613	<i>Construcción del sistema de agua potable por medio de pozos, (06 pozos de agua para consumo humano)</i>	<i>Twimawala</i>	<i>Coordinar con UMA</i>
614	<i>Campañas de limpieza en la comunidad</i>	<i>Twimawala</i>	<i>Coordinar con UMA</i>
615	<i>Construcción del sistema de agua potable por medio de pozos, (10 pozos de agua para consumo humano)</i>	<i>Yamanta</i>	<i>Coordinar con UMA</i>
616	<i>Campañas de limpieza en la comunidad</i>	<i>Yamanta</i>	<i>Coordinar con UMA</i>
617	<i>Construcción del sistema de agua potable por medio de pozos, (10 pozos de agua para consumo humano)</i>	<i>Ujumbila</i>	<i>Coordinar con UMA</i>
618	<i>Campañas de limpieza en la comunidad</i>	<i>Ujumbila</i>	<i>Coordinar con UMA</i>
619	<i>Construcción del sistema de agua potable por medio de pozos, (02 pozos de agua para consumo humano)</i>	<i>Ibath</i>	<i>Coordinar con UMA</i>
620	<i>Campañas de limpieza en la comunidad</i>	<i>Ibath</i>	<i>Coordinar con UMA</i>
621	<i>Construcción del sistema de agua potable por medio de pozos, (02 pozos de agua para consumo humano)</i>	<i>Campo Verde</i>	<i>Coordinar con UMA</i>
622	<i>Campañas de limpieza en la comunidad</i>	<i>Campo Verde</i>	<i>Coordinar con UMA</i>
623	<i>Construcción del sistema de agua potable por medio de pozos, (01 pozos de agua para consumo humano)</i>	<i>Texas</i>	<i>Coordinar con UMA</i>
624	<i>Campañas de limpieza en la comunidad</i>	<i>Texas</i>	<i>Coordinar con UMA</i>
625	<i>Construcción del sistema de agua potable por medio de pozos, (15 pozos de agua para consumo humano)</i>	<i>Uji Central</i>	<i>Coordinar con UMA</i>
626	<i>Campañas de limpieza en la comunidad</i>	<i>Uji Central</i>	<i>Coordinar con UMA</i>
627	<i>Construcción del sistema de agua potable por medio de pozos, (02 pozos de agua para consumo humano)</i>	<i>Uji Landin</i>	<i>Coordinar con UMA</i>
628	<i>Campañas de limpieza en la comunidad</i>	<i>Uji Landin</i>	<i>Coordinar con UMA</i>
629	<i>Construcción del sistema de agua potable por medio de pozos, (10 pozos de agua para consumo humano)</i>	<i>Puswaya</i>	<i>Coordinar con UMA</i>
630	<i>Campañas de limpieza en la comunidad</i>	<i>Puswaya</i>	<i>Coordinar con UMA</i>

631	<i>Construcción del sistema de agua potable por medio de pozos, (03 pozos de agua para consumo humano)</i>	<i>Kaski</i>	<i>Coordinar con UMA</i>
632	<i>Campañas de limpieza en la comunidad</i>	<i>Kaski</i>	<i>Coordinar con UMA</i>
633	<i>Construcción del sistema de agua potable por medio de pozos, (15 pozos de agua para consumo humano)</i>	<i>Yahurabila</i>	<i>Coordinar con UMA</i>
634	<i>Campañas de limpieza en la comunidad</i>	<i>Yahurabila</i>	<i>Coordinar con UMA</i>
635	<i>Construcción del sistema de agua potable por medio de pozos, (05 pozos de agua para consumo humano)</i>	<i>Ratlaya</i>	<i>Coordinar con UMA</i>
636	<i>Campañas de limpieza en la comunidad</i>	<i>Ratlaya</i>	<i>Coordinar con UMA</i>
637	<i>Construcción del sistema de agua potable por medio de pozos, (20 pozos de agua para consumo humano)</i>	<i>Krata</i>	<i>Coordinar con UMA</i>
638	<i>Campañas de limpieza en la comunidad</i>	<i>Krata</i>	<i>Coordinar con UMA</i>
639	<i>Construcción del sistema de agua potable por medio de pozos, (05 pozos de agua para consumo humano)</i>	<i>Nueva Jerusalen</i>	<i>Coordinar con UMA</i>
640	<i>Campañas de limpieza en la comunidad</i>	<i>Nueva Jerusalen</i>	<i>Coordinar con UMA</i>
641	<i>Delimitar zonas propensas a incendios (Rondas)</i>	<i>Umru</i>	<i>Coordinar con ICF</i>
642	<i>Señalizar las zonas propensas a deslaves e inundaciones</i>	<i>Umru</i>	<i>Coordinar con COPECO</i>
643	<i>Delimitar zonas propensas a incendios (Rondas)</i>	<i>Avibila</i>	<i>Coordinar con ICF</i>
644	<i>Señalizar las zonas propensas a deslaves e inundaciones</i>	<i>Avibila</i>	<i>Coordinar con COPECO</i>
645	<i>Delimitar zonas propensas a incendios (Rondas)</i>	<i>Tanslaya</i>	<i>Coordinar con ICF</i>
646	<i>Señalizar las zonas propensas a deslaves e inundaciones</i>	<i>Tanslaya</i>	<i>Coordinar con COPECO</i>
647	<i>Delimitar zonas propensas a incendios (Rondas)</i>	<i>Turalaya</i>	<i>Coordinar con ICF</i>
648	<i>Señalizar las zonas propensas a deslaves e inundaciones</i>	<i>Turalaya</i>	<i>Coordinar con COPECO</i>
649	<i>Delimitar zonas propensas a incendios (Rondas)</i>	<i>Usang</i>	<i>Coordinar con ICF</i>
650	<i>Señalizar las zonas propensas a deslaves e inundaciones</i>	<i>Usang</i>	<i>Coordinar con COPECO</i>
651	<i>Delimitar zonas propensas a incendios (Rondas)</i>	<i>Tuburus</i>	<i>Coordinar con ICF</i>
652	<i>Señalizar las zonas propensas a deslaves e inundaciones</i>	<i>Tuburus</i>	<i>Coordinar con COPECO</i>
653	<i>Delimitar zonas propensas a incendios (Rondas)</i>	<i>Suabila</i>	<i>Coordinar con ICF</i>
654	<i>Señalizar las zonas propensas a deslaves e inundaciones</i>	<i>Suabila</i>	<i>Coordinar con COPECO</i>
655	<i>Delimitar zonas propensas a incendios (Rondas)</i>	<i>Siakualaya</i>	<i>Coordinar con ICF</i>
656	<i>Señalizar las zonas propensas a deslaves e inundaciones</i>	<i>Siakualaya</i>	<i>Coordinar con COPECO</i>
657	<i>Delimitar zonas propensas a incendios (Rondas)</i>	<i>Kury</i>	<i>Coordinar con ICF</i>

658	Señalar las zonas propensas a deslaves e inundaciones	Kury	Coordinar con COPECO
659	Delimitar zonas propensas a incendios (Rondas)	Kalhpu Carata	Coordinar con ICF
660	Señalar las zonas propensas a deslaves e inundaciones	Kalhpu Carata	Coordinar con COPECO
661	Delimitar zonas propensas a incendios (Rondas)	Tikiuraya	Coordinar con ICF
662	Señalar las zonas propensas a deslaves e inundaciones	Tikiuraya	Coordinar con COPECO
663	Delimitar zonas propensas a incendios (Rondas)	Liwa	Coordinar con ICF
664	Señalar las zonas propensas a deslaves e inundaciones	Liwa	Coordinar con COPECO
665	Delimitar zonas propensas a incendios (Rondas)	Sari Tawan	Coordinar con ICF
666	Señalar las zonas propensas a deslaves e inundaciones	Sari Tawan	Coordinar con COPECO
667	Delimitar zonas propensas a incendios (Rondas)	Tawan Sirpi	Coordinar con ICF
668	Señalar las zonas propensas a deslaves e inundaciones	Tawan Sirpi	Coordinar con COPECO
669	Delimitar zonas propensas a incendios (Rondas)	Tumtumtara	Coordinar con ICF
670	Señalar las zonas propensas a deslaves e inundaciones	Tumtumtara	Coordinar con COPECO
671	Delimitar zonas propensas a incendios (Rondas)	Laka Tabila	Coordinar con ICF
672	Señalar las zonas propensas a deslaves e inundaciones	Laka Tabila	Coordinar con COPECO
673	Delimitar zonas propensas a incendios (Rondas)	Ahuastigni	Coordinar con ICF
674	Señalar las zonas propensas a deslaves e inundaciones	Ahuastigni	Coordinar con COPECO
675	Delimitar zonas propensas a incendios (Rondas)	Awaslupia	Coordinar con ICF
676	Señalar las zonas propensas a deslaves e inundaciones	Awaslupia	Coordinar con COPECO
677	Delimitar zonas propensas a incendios (Rondas)	Suba	Coordinar con ICF
678	Señalar las zonas propensas a deslaves e inundaciones	Suba	Coordinar con COPECO
679	Delimitar zonas propensas a incendios (Rondas)	Dakratara	Coordinar con ICF
680	Señalar las zonas propensas a deslaves e inundaciones	Dakratara	Coordinar con COPECO
681	Delimitar zonas propensas a incendios (Rondas)	Luur	Coordinar con ICF
682	Señalar las zonas propensas a deslaves e inundaciones	Luur	Coordinar con COPECO
683	Delimitar zonas propensas a incendios (Rondas)	Tailyari	Coordinar con ICF
684	Señalar las zonas propensas a deslaves e inundaciones	Tailyari	Coordinar con COPECO
685	Delimitar zonas propensas a incendios (Rondas)	Laka Tara	Coordinar con ICF
686	Señalar las zonas propensas a deslaves e inundaciones	Laka Tara	Coordinar con COPECO
687	Capacitación de parteras	Umru	Coordinar con Salud Publica
688	Dotación de botiquín comunitario	Umru	Coordinar con Salud Publica
689	Capacitar parteras	Avibila	Coordinar con Salud Publica

690	Capacitación de COLVOL en primeros auxilios	Avibila	Coordinar con Salud Publica
691	Botiquín de primeros auxilios	Avibila	Coordinar con Salud Publica
692	Capacitar a las parteras	Tanslaya	Coordinar con Salud Publica
693	Capacitar a los COL-VOL	Tanslaya	Coordinar con Salud Publica
694	Botiquín comunitario	Tanslaya	Coordinar con Salud Publica
695	Capacitar a las parteras	Turalaya	Coordinar con Salud Publica
696	Asignar una enfermera	Turalaya	Coordinar con Salud Publica
697	Capacitación de parteras	Usang	Coordinar con Salud Publica
698	Capacitación de los COL-VOL	Usang	Coordinar con Salud Publica
699	Dotación de una ambulancia acuática	Tuburus	Coordinar con Salud Publica
700	Construcción de 1 pozo de agua en el centro de salud	Tuburus	Coordinar con Salud Publica
701	Capacitación de parteras	Suabila	Coordinar con Salud Publica
702	Capacitación de los COL-VOL	Suabila	Coordinar con Salud Publica
703	Dotación de botiquín comunitario	Suabila	Coordinar con Salud Publica
704	Capacitar a parteras	Siakualaya	Coordinar con Salud Publica
705	Brigadas de fumigación abatización y limpieza	Siakualaya	Coordinar con Salud Publica
706	Dotación de equipo	Kury	Coordinar con Salud Publica
707	Dotación de medicinas	Kury	Coordinar con Salud Publica
708	Capacitar parteras	Kalhpu Carata	Coordinar con Salud Publica
709	Dotación de una ambulancia acuática	Kalhpu Carata	Coordinar con Salud Publica
710	Dotación de un botiquín	Kalhpu Carata	Coordinar con Salud Publica
711	Dotación de una ambulancia acuática	Tikiuraya	Coordinar con Salud Publica
712	Dotación de medicamentos	Tikiuraya	Coordinar con Salud Publica
713	Capacitar a las parteras de la comunidad	Liwa	Coordinar con Salud Publica
714	Brigadas de fumigación abatización y limpieza	Liwa	Coordinar con Salud Publica
715	Brigadas de fumigación	Sari Tawan	Coordinar con Salud Publica
716	brigadas médicas a la comunidad	Sari Tawan	Coordinar con Salud Publica
717	Dotar de un Botiquín de medicamentos básicos a la Comunidad	Tawan Sirpi	Coordinar con Salud Publica
718	Brigadas de fumigación abatización y limpieza	Tawan Sirpi	Coordinar con Salud Publica
719	Brigadas médicas	Tawan Sirpi	Coordinar con Salud Publica
720	Brigadas médicas a la comunidad	Tumtumtara	Coordinar con Salud Publica

721	<i>Dotar de medicamentos el centro de salud</i>	<i>Tumtumtara</i>	<i>Coordinar con Salud Publica</i>
722	<i>Compra de una lancha acuática</i>	<i>Tumtumtara</i>	<i>Coordinar con Salud Publica</i>
723	<i>Brigadas de fumigación</i>	<i>Laka Tabila</i>	<i>Coordinar con Salud Publica</i>
724	<i>Brigadas médicas a la comunidad</i>	<i>Laka Tabila</i>	<i>Coordinar con Salud Publica</i>
725	<i>Dotar de un Botiquín de medicamentos básicos a la Comunidad</i>	<i>Ahuastigni</i>	<i>Coordinar con Salud Publica</i>
726	<i>Brigadas de fumigación abatización y limpieza</i>	<i>Ahuastigni</i>	<i>Coordinar con Salud Publica</i>
727	<i>Brigadas médicas a la comunidad</i>	<i>Ahuastigni</i>	<i>Coordinar con Salud Publica</i>
728	<i>Brigadas de fumigación abatización y limpieza</i>	<i>Awaslupia</i>	<i>Coordinar con Salud Publica</i>
729	<i>Brigadas médicas a la comunidad</i>	<i>Awaslupia</i>	<i>Coordinar con Salud Publica</i>
730	<i>Brigadas de fumigación abatización y limpieza</i>	<i>Suba</i>	<i>Coordinar con Salud Publica</i>
731	<i>Brigadas médicas</i>	<i>Suba</i>	<i>Coordinar con Salud Publica</i>
732	<i>Dotación de un botiquín comunitario</i>	<i>Dakratara</i>	<i>Coordinar con Salud Publica</i>
733	<i>Capacitación de parteras</i>	<i>Dakratara</i>	<i>Coordinar con Salud Publica</i>
734	<i>Asignar un enfermero</i>	<i>Dakratara</i>	<i>Coordinar con Salud Publica</i>
735	<i>Brigadas de fumigación abatización y limpieza</i>	<i>Luur</i>	<i>Coordinar con Salud Publica</i>
736	<i>Brigadas médicas a la comunidad</i>	<i>Luur</i>	<i>Coordinar con Salud Publica</i>
737	<i>Brigadas de fumigación abatización y limpieza</i>	<i>Tailyari</i>	<i>Coordinar con Salud Publica</i>
738	<i>Brigadas médicas</i>	<i>Tailyari</i>	<i>Coordinar con Salud Publica</i>
739	<i>Brigadas de fumigación abatización y limpieza</i>	<i>Laka Tara</i>	<i>Coordinar con Salud Publica</i>
740	<i>Brigadas médicas a la comunidad</i>	<i>Laka Tara</i>	<i>Coordinar con Salud Publica</i>
741	<i>Construcción de escuela</i>	<i>Umru</i>	<i>Coordinar con la Sec. De Educación</i>
742	<i>Construcción de un jardín de niños</i>	<i>Umru</i>	<i>Coordinar con la Sec. De Educación</i>
743	<i>Compra de mobiliario para el centro educativo</i>	<i>Umru</i>	<i>Coordinar con la Sec. De Educación</i>
744	<i>Dotación de materiales escolares</i>	<i>Avibila</i>	<i>Coordinar con la Sec. De Educación</i>

745	<i>Mobiliario para el centro educativo</i>	<i>Tanslaya</i>	<i>Coordinar con la Sec. De Educación</i>
746	<i>Dotación de materiales didácticos</i>	<i>Tanslaya</i>	<i>Coordinar con la Sec. De Educación</i>
747	<i>Compra de mobiliario para el centro educativo</i>	<i>Turalaya</i>	<i>Coordinar con la Sec. De Educación</i>
748	<i>Compra de mobiliario para el centro educativo</i>	<i>Usang</i>	<i>Coordinar con la Sec. De Educación</i>
749	<i>Compra de mobiliario para el centro educativo</i>	<i>Tuburus</i>	<i>Coordinar con la Sec. De Educación</i>
750	<i>Compra de mobiliario para el centro educativo</i>	<i>Suabila</i>	<i>Coordinar con la Sec. De Educación</i>
751	<i>Compra de mobiliario para el centro educativo</i>	<i>Siakualaya</i>	<i>Coordinar con la Sec. De Educación</i>
752	<i>Compra de mobiliario para el centro educativo</i>	<i>Kury</i>	<i>Coordinar con la Sec. De Educación</i>
753	<i>Compra de mobiliario para el centro educativo</i>	<i>Kalhpu Carata</i>	<i>Coordinar con la Sec. De Educación</i>
754	<i>Compra de mobiliario para el centro educativo</i>	<i>Liwa</i>	<i>Coordinar con la Sec. De Educación</i>
755	<i>Compra de mobiliario para el centro educativo</i>	<i>Sari Tawan</i>	<i>Coordinar con la Sec. De Educación</i>

756	<i>Dotación de mobiliarios y equipos</i>	<i>Tawan Sirpi</i>	<i>Coordinar con la Sec. De Educación</i>
757	<i>Becas y programas de estudio a distancia</i>	<i>Tawan Sirpi</i>	<i>Coordinar con la Sec. De Educación</i>
758	<i>Equipamiento de materiales y equipo de agricultura para centro de estudio agrícola.</i>	<i>Tumtumtara</i>	<i>Coordinar con la Sec. De Educación</i>
759	<i>Compra de mobiliario para el centro educativo</i>	<i>Tumtumtara</i>	<i>Coordinar con la Sec. De Educación</i>
760	<i>Dotación de mobiliarios y equipos necesario en los centros educativos</i>	<i>Laka Tabila</i>	<i>Coordinar con la Sec. De Educación</i>
761	<i>Instalación del servicio de energía eléctrica por medio de paneles solares</i>	<i>Laka Tabila</i>	<i>Coordinar con la Sec. De Educación</i>
762	<i>Dotación de mobiliarios y equipos necesario el centro educativo</i>	<i>Ahuastigni</i>	<i>Coordinar con la Sec. De Educación</i>
763	<i>Becas y programas de estudio a distancia</i>	<i>Ahuastigni</i>	<i>Coordinar con la Sec. De Educación</i>
764	<i>Dotación de material didáctico, mobiliario y equipo</i>	<i>Awaslupia</i>	<i>Coordinar con la Sec. De Educación</i>
765	<i>Dotación de mobiliario y equipo</i>	<i>Suba</i>	<i>Coordinar con la Sec. De Educación</i>
766	<i>Dotación de material didáctico</i>	<i>Suba</i>	<i>Coordinar con la Sec. De Educación</i>

767	<i>Dotación de material didáctico</i>	<i>Dakratara</i>	<i>Coordinar con la Sec. De Educación</i>
768	<i>Compra de mobiliario para el centro educativo</i>	<i>Luur</i>	<i>Coordinar con la Sec. De Educación</i>
769	<i>Dotación de mobiliarios y equipos</i>	<i>Tailyari</i>	<i>Coordinar con la Sec. De Educación</i>
770	<i>Dotación de material didáctico</i>	<i>Tailyari</i>	<i>Coordinar con la Sec. De Educación</i>
771	<i>Dotación de mobiliario y equipo</i>	<i>Laka Tara</i>	<i>Coordinar con la Sec. De Educación</i>
772	<i>Dotación de material didáctico</i>	<i>Laka Tara</i>	<i>Coordinar con la Sec. De Educación</i>
773	<i>Construcción de un crematorio</i>	<i>Umru</i>	<i>Coordinar con UMA</i>
774	<i>Entrega de eco fogones</i>	<i>Umru</i>	<i>Coordinar con la SEDIS</i>
775	<i>Construcción de un crematorio</i>	<i>Avibila</i>	<i>Coordinar con UMA</i>
776	<i>Entrega de eco fogones</i>	<i>Avibila</i>	<i>Coordinar con la SEDIS</i>
777	<i>Entrega de eco fogones</i>	<i>Tanslaya</i>	<i>Coordinar con UMA</i>
778	<i>Construcción de un crematorio</i>	<i>Tanslaya</i>	<i>Coordinar con la SEDIS</i>
779	<i>Entrega de eco fogones</i>	<i>Turalaya</i>	<i>Coordinar con UMA</i>
780	<i>Construcción de un crematorio</i>	<i>Turalaya</i>	<i>Coordinar con la SEDIS</i>
781	<i>Construcción de un crematorio</i>	<i>Usang</i>	<i>Coordinar con UMA</i>
782	<i>Entrega de eco fogones</i>	<i>Usang</i>	<i>Coordinar con la SEDIS</i>
783	<i>Construcción de un crematorio</i>	<i>Tuburus</i>	<i>Coordinar con UMA</i>
784	<i>Entrega de eco fogones</i>	<i>Tuburus</i>	<i>Coordinar con la SEDIS</i>
785	<i>Construcción de un crematorio</i>	<i>Suabila</i>	<i>Coordinar con UMA</i>
786	<i>Entrega de eco fogones</i>	<i>Suabila</i>	<i>Coordinar con la SEDIS</i>
787	<i>Construcción de un crematorio</i>	<i>Siakualaya</i>	<i>Coordinar con UMA</i>

788	Entrega de eco fogones	Siakualaya	Coordinar con la SEDIS
789	Construcción de un crematorio	Kury	Coordinar con UMA
790	Dotación de Eco fogones	Kury	Coordinar con la SEDIS
791	Construcción de un crematorio	Kalhpu Carata	Coordinar con UMA
792	Dotación de Eco fogones	Kalhpu Carata	Coordinar con la SEDIS
793	Construcción de un crematorio	Tikiuraya	Coordinar con UMA
794	Dotación de Eco fogones	Tikiuraya	Coordinar con la SEDIS
795	Construcción de un crematorio	Liwa	Coordinar con UMA
796	Dotación de Eco fogones	Liwa	Coordinar con la SEDIS
797	Construcción de un crematorio	Sari Tawan	Coordinar con UMA
798	Dotación de Eco fogones	Sari Tawan	Coordinar con la SEDIS
799	Construcción de un crematorio	Tawan Sirpi	Coordinar con UMA
800	Dotación de Eco fogones	Tawan Sirpi	Coordinar con la SEDIS
801	Construcción de un crematorio	Tumtumtara	Coordinar con UMA
802	Dotación de Eco fogones	Tumtumtara	Coordinar con la SEDIS
803	Dotación de eco fogones	Laka Tabila	Coordinar con UMA
804	Construcción de un crematorio	Laka Tabila	Coordinar con la SEDIS
805	Dotación de eco fogones	Ahuastigni	Coordinar con UMA
806	Construcción de un crematorio	Ahuastigni	Coordinar con la SEDIS
807	Dotación de eco fogones	Awaslupia	Coordinar con UMA
808	Construcción de un crematorio	Awaslupia	Coordinar con la SEDIS
809	Dotación de eco fogones	Suba	Coordinar con UMA
810	Construcción de un crematorio	Suba	Coordinar con la SEDIS
811	Dotación de eco fogones	Dakratara	Coordinar con UMA
812	Construcción de un crematorio	Dakratara	Coordinar con la SEDIS
813	Dotación de eco fogones	Luur	Coordinar con UMA
814	Construcción de un crematorio	Luur	Coordinar con la SEDIS
815	Dotación de eco fogones	Tailyari	Coordinar con UMA
816	Construcción de un crematorio	Tailyari	Coordinar con la SEDIS
817	Reforestación de las principales fuentes de agua	Laka Tara	Coordinar con ICF
818	Construcción de un crematorio	Laka Tara	Coordinar con UMA
819	Entrega de eco fogones	Laka Tara	Coordinar con la SEDIS

820	<i>Programa vaso de leche</i>	<i>Umru</i>	<i>Sin Condicionantes</i>
821	<i>Programa vaso de leche</i>	<i>Avibila</i>	<i>Sin Condicionantes</i>
822	<i>Programa vaso de leche</i>	<i>Tanslaya</i>	<i>Sin Condicionantes</i>
823	<i>Programa vaso de leche</i>	<i>Turalaya</i>	<i>Sin Condicionantes</i>
824	<i>Programa vaso de leche</i>	<i>Usang</i>	<i>Sin Condicionantes</i>
825	<i>Programa vaso de leche</i>	<i>Tuburus</i>	<i>Sin Condicionantes</i>
826	<i>Programa vaso de leche</i>	<i>Suabila</i>	<i>Sin Condicionantes</i>
827	<i>Programa vaso de leche</i>	<i>Siakualaya</i>	<i>Sin Condicionantes</i>
828	<i>Programa vaso de leche</i>	<i>Kury</i>	<i>Sin Condicionantes</i>
829	<i>Programa vaso de leche</i>	<i>Kalhpu Carata</i>	<i>Sin Condicionantes</i>
830	<i>Programa vaso de leche</i>	<i>Tikiuraya</i>	<i>Sin Condicionantes</i>
831	<i>Programa vaso de leche</i>	<i>Liwa</i>	<i>Sin Condicionantes</i>
832	<i>Programa vaso de leche</i>	<i>Sari Tawan</i>	<i>Sin Condicionantes</i>
833	<i>Programa vaso de leche</i>	<i>Tawan Sirpi</i>	<i>Sin Condicionantes</i>
834	<i>Programa vaso de leche</i>	<i>Tumtumtara</i>	<i>Sin Condicionantes</i>
835	<i>Programa vaso de leche</i>	<i>Laka Tabila</i>	<i>Sin Condicionantes</i>
836	<i>Programa vaso de leche</i>	<i>Ahuastigni</i>	<i>Sin Condicionantes</i>
837	<i>Programa vaso de leche</i>	<i>Awaslupia</i>	<i>Sin Condicionantes</i>
838	<i>Programa vaso de leche</i>	<i>Suba</i>	<i>Sin Condicionantes</i>
839	<i>Programa vaso de leche</i>	<i>Dakratara</i>	<i>Sin Condicionantes</i>
840	<i>Programa vaso de leche</i>	<i>Tailyari</i>	<i>Sin Condicionantes</i>
841	<i>Programa vaso de leche</i>	<i>Laka Tara</i>	<i>Sin Condicionantes</i>
842	<i>Capacitación sobre los efectos de la drogadicción</i>	<i>Umru</i>	<i>Coordinar con Salud Publica</i>
843	<i>Capacitación en oficios, carreras técnicas</i>	<i>Umru</i>	<i>Coordinar con INFOP</i>
844	<i>Capacitaciones sobre los efectos de la drogadicción</i>	<i>Avibila</i>	<i>Coordinar con Salud Publica</i>
845	<i>Talleres de capacitación en oficios (técnicos)</i>	<i>Avibila</i>	<i>Coordinar con INFOP</i>
846	<i>Capacitación en carreras técnicas (oficios)</i>	<i>Tanslaya</i>	<i>Coordinar con INFOP</i>
847	<i>Capacitación sobre los efectos de la drogadicción</i>	<i>Tanslaya</i>	<i>Coordinar con Salud Publica</i>
848	<i>Capacitación en carreras técnicas (oficios)</i>	<i>Turalaya</i>	<i>Coordinar con INFOP</i>
849	<i>Capacitación sobre los efectos de la drogadicción</i>	<i>Turalaya</i>	<i>Coordinar con Salud Publica</i>
850	<i>Capacitación sobre los efectos de la drogadicción</i>	<i>Usang</i>	<i>Coordinar con Salud Publica</i>
851	<i>Capacitación en oficios, carreras técnicas</i>	<i>Usang</i>	<i>Coordinar con INFOP</i>

852	Capacitación sobre los efectos de la drogadicción	Tuburus	Coordinar con Salud Publica
853	Capacitación en artes, manualidades y carreras técnicas	Tuburus	Coordinar con INFOP
854	Capacitación sobre los efectos de la drogadicción	Suabila	Coordinar con Salud Publica
855	Capacitación en oficios, carreras técnicas	Suabila	Coordinar con INFOP
856	Capacitaciones sobre los efectos de la drogadicción	Siakualaya	Coordinar con Salud Publica
857	Capacitación en artes, manualidades y carreras técnicas (oficios) y compra de equipo	Siakualaya	Coordinar con INFOP
858	Capacitación en artes, manualidades y carreras técnicas (oficios)	Kury	Coordinar con INFOP
859	Capacitaciones sobre los efectos de la drogadicción	Kury	Coordinar con Salud Publica
860	Capacitación sobre los efectos de la drogadicción	Kalhpu Carata	Coordinar con Salud Publica
861	Talleres de capacitación en oficios	Kalhpu Carata	Coordinar con INFOP
862	Capacitación sobre los efectos de la drogadicción	Tikiuraya	Coordinar con Salud Publica
863	Capacitación en artes, manualidades y carreras técnicas	Tikiuraya	Coordinar con INFOP
864	Capacitación sobre los efectos de la drogadicción	Liwa	Coordinar con Salud Publica
865	Organización de grupos de jóvenes	Liwa	Sin Condicionantes
866	Capacitar a los jóvenes en oficios (técnicos)	Liwa	Coordinar con INFOP
867	Capacitaciones sobre los efectos de la drogadicción	Tawan Sirpi	Coordinar con Salud Publica
868	Capacitación en: Artes, Manualidades, Carreras técnicas (oficios) Compra de materiales y equipo.	Tawan Sirpi	Coordinar con INFOP
869	Organizar a los jóvenes	Tawan Sirpi	Sin Condicionantes
870	Capacitaciones en carreras técnicas	Tumtumtara	Coordinar con INFOP
871	Capacitación sobre los efectos de la drogadicción	Tumtumtara	Coordinar con Salud Publica
872	Capacitación sobre los efectos de la drogadicción	Laka Tabila	Coordinar con Salud Publica
873	Capacitación en artes, manualidades y oficios	Laka Tabila	Coordinar con INFOP
874	Capacitación sobre los efectos de la drogadicción	Awaslupia	Coordinar con Salud Publica
875	Organización de grupos de jóvenes	Awaslupia	Sin Condicionantes
876	Capacitar en artes, manualidades y oficios a los jóvenes.	Awaslupia	Coordinar con INFOP
877	Capacitación sobre los efectos de la drogadicción	Suba	Coordinar con Salud Publica
878	Capacitación en artes y oficios	Suba	Coordinar con INFOP
879	Capacitación sobre los efectos de la drogadicción	Dakratara	Coordinar con Salud Publica
880	Capacitar a los jóvenes en arte, manualidades y oficios.	Dakratara	Coordinar con INFOP

881	Capacitación sobre los efectos de la drogadicción	Tailyari	Coordinar con Salud Publica
882	Capacitación en artes y oficios	Tailyari	Coordinar con INFOP
883	Capacitación sobre los efectos de la drogadicción	Laka Tara	Coordinar con Salud Publica
884	Capacitación en artes y oficios	Laka Tara	Coordinar con INFOP
885	Capacitación a las mujeres organizadas en : Corte y confección, Repostería, Panadería, Artesanías y manualidades.	Umru	Coordinar con la SEDIS
886	Compra de máquinas de coser, materiales, equipo de panadería, repostería y bisutería	Umru	Coordinar con la SEDIS
887	Capacitación a las mujeres organizadas en : Corte y confección, Repostería, Panadería, Artesanías y manualidades.	Avibila	Coordinar con la SEDIS
888	Capacitación a las mujeres organizadas en : Corte y confección, Repostería, Panadería, Artesanías y manualidades.	Tanslaya	Coordinar con la SEDIS
889	Capacitación a las mujeres organizadas en : Corte y confección, Repostería, Panadería, Artesanías y manualidades.	Turalaya	Coordinar con la SEDIS
890	Capacitación a las mujeres organizadas en : Corte y confección, Repostería, Panadería, Artesanías y manualidades.	Usang	Coordinar con la SEDIS
891	Compra de máquinas de coser, materiales, equipo de panadería, repostería y bisutería	Usang	Coordinar con la SEDIS
892	Capacitación a las mujeres organizadas en : Corte y confección, Repostería, Panadería, Artesanías y manualidades.	Tuburus	Coordinar con la SEDIS
893	Compra de máquinas de coser, materiales, equipo de panadería, repostería y bisutería	Tuburus	Coordinar con la SEDIS

894	<i>Capacitación a las mujeres organizadas en : Corte y confección, Repostería, Panadería, Artesanías y manualidades.</i>	<i>Suabila</i>	<i>Coordinar con la SEDIS</i>
895	<i>Compra de máquinas de coser, materiales, equipo de panadería, repostería y bisutería</i>	<i>Suabila</i>	<i>Coordinar con la SEDIS</i>
896	<i>Capacitación a las mujeres organizadas en : Corte y confección, Repostería, Panadería, Artesanías y manualidades.</i>	<i>Siakualaya</i>	<i>Coordinar con la SEDIS</i>
897	<i>Compra de máquinas de coser, materiales, equipo de panadería, repostería y bisutería</i>	<i>Siakualaya</i>	<i>Coordinar con la SEDIS</i>
898	<i>Capacitación a las mujeres organizadas en : Corte y confección, Repostería, Panadería, Artesanías y manualidades.</i>	<i>Kury</i>	<i>Coordinar con la SEDIS</i>
899	<i>Capacitación a las mujeres organizadas en : Corte y confección, Repostería, Panadería, Artesanías y manualidades.</i>	<i>Kalhpu Carata</i>	<i>Coordinar con la SEDIS</i>
900	<i>Proyecto Avícola</i>	<i>Kalhpu Carata</i>	<i>Coordinar con la SEDIS</i>
901	<i>Capacitación a las mujeres organizadas en : Corte y confección, Repostería, Panadería, Artesanías y manualidades.</i>	<i>Tikiuraya</i>	<i>Coordinar con la SEDIS</i>
902	<i>Compra de máquinas de coser, materiales, equipo de panadería, repostería y bisutería</i>	<i>Tikiuraya</i>	<i>Coordinar con la SEDIS</i>
903	<i>Capacitación a las mujeres organizadas en : Corte y confección, Repostería, Panadería, Artesanías y manualidades.</i>	<i>Liwa</i>	<i>Coordinar con la SEDIS</i>
904	<i>Capacitación a las mujeres organizadas en : Corte y confección, Repostería, Panadería, Artesanías y manualidades.</i>	<i>Tumtumtara</i>	<i>Coordinar con la SEDIS</i>

905	<i>Capacitación a las mujeres organizadas en : Corte y confección, Repostería, Panadería, Artesanías y manualidades.</i>	<i>Laka Tabila</i>	<i>Coordinar con la SEDIS</i>
906	<i>campañas de capacitación sobre la violencia hacia las mujeres.</i>	<i>Laka Tabila</i>	<i>Coordinar con la SEDIS</i>
907	<i>Capacitación a las mujeres organizadas en : Corte y confección, Repostería, Panadería, Artesanías y manualidades.</i>	<i>Awaslupia</i>	<i>Coordinar con la SEDIS</i>
908	<i>Capacitación a las mujeres organizadas en : Corte y confección, Repostería, Panadería, Artesanías y manualidades.</i>	<i>Suba</i>	<i>Coordinar con la SEDIS</i>
909	<i>Capacitación a las mujeres organizadas en : Corte y confección, Repostería, Panadería, Artesanías y manualidades.</i>	<i>Dakratara</i>	<i>Coordinar con la SEDIS</i>
910	<i>Capacitación a las mujeres organizadas en : Corte y confección, Repostería, Panadería, Artesanías y manualidades.</i>	<i>Tailyari</i>	<i>Coordinar con la SEDIS</i>
911	<i>Capacitación a las mujeres organizadas en : Corte y confección, Repostería, Panadería, Artesanías y manualidades.</i>	<i>Laka Tara</i>	<i>Coordinar con la SEDIS</i>
912	<i>Bono diez mil y la bolsa solidaria</i>	<i>Umru</i>	<i>Coordinar con la SEDIS</i>
913	<i>Bono diez mil y la bolsa solidaria</i>	<i>Avibila</i>	<i>Coordinar con la SEDIS</i>
914	<i>Bono diez mil y la bolsa solidaria</i>	<i>Tanslaya</i>	<i>Coordinar con la SEDIS</i>
915	<i>Bono diez mil y la bolsa solidaria</i>	<i>Turalaya</i>	<i>Coordinar con la SEDIS</i>
916	<i>Bono diez mil y la bolsa solidaria</i>	<i>Usang</i>	<i>Coordinar con la SEDIS</i>
917	<i>Bono diez mil y la bolsa solidaria</i>	<i>Tuburus</i>	<i>Coordinar con la SEDIS</i>
918	<i>Bono diez mil y la bolsa solidaria</i>	<i>Suabila</i>	<i>Coordinar con la SEDIS</i>
919	<i>Bono diez mil y la bolsa solidaria</i>	<i>Siakualaya</i>	<i>Coordinar con la SEDIS</i>
920	<i>Bono diez mil y la bolsa solidaria</i>	<i>Kury</i>	<i>Coordinar con la SEDIS</i>
921	<i>Bono diez mil y la bolsa solidaria</i>	<i>Kalhpu Carata</i>	<i>Coordinar con la SEDIS</i>
922	<i>Bono diez mil y la bolsa solidaria</i>	<i>Tikiuraya</i>	<i>Coordinar con la SEDIS</i>
923	<i>Bono diez mil y la bolsa solidaria</i>	<i>Liwa</i>	<i>Coordinar con la SEDIS</i>

924	<i>Bono diez mil y la bolsa solidaria</i>	<i>Sari Tawan</i>	<i>Coordinar con la SEDIS</i>
925	<i>Bono diez mil y la bolsa solidaria</i>	<i>Tawan Sirpi</i>	<i>Coordinar con la SEDIS</i>
926	<i>Bono diez mil y la bolsa solidaria</i>	<i>Tumtumtara</i>	<i>Coordinar con la SEDIS</i>
927	<i>Bono diez mil y la bolsa solidaria</i>	<i>Laka Tabila</i>	<i>Coordinar con la SEDIS</i>
928	<i>Bono diez mil y la bolsa solidaria</i>	<i>Ahuastigni</i>	<i>Coordinar con la SEDIS</i>
929	<i>Bono diez mil y la bolsa solidaria</i>	<i>Awaslupia</i>	<i>Coordinar con la SEDIS</i>
930	<i>Bono diez mil y la bolsa solidaria</i>	<i>Suba</i>	<i>Coordinar con la SEDIS</i>
931	<i>Bono diez mil y la bolsa solidaria</i>	<i>Dakratara</i>	<i>Coordinar con la SEDIS</i>
932	<i>Bono diez mil y la bolsa solidaria</i>	<i>Luur</i>	<i>Coordinar con la SEDIS</i>
933	<i>Bono diez mil y la bolsa solidaria</i>	<i>Tailyari</i>	<i>Coordinar con la SEDIS</i>
934	<i>Bono diez mil y la bolsa solidaria</i>	<i>Laka Tara</i>	<i>Coordinar con la SEDIS</i>
935	<i>Reparación de vivienda, piso y techos dignos</i>	<i>Umru</i>	<i>Coordinar con la SEDIS</i>
936	<i>Construcción de viviendas</i>	<i>Umru</i>	<i>Coordinar con la SEDIS</i>
937	<i>Construcción de letrina</i>	<i>Umru</i>	<i>Coordinar con la SEDIS</i>
938	<i>Reparación de vivienda, piso y techos dignos</i>	<i>Avibila</i>	<i>Coordinar con la SEDIS</i>
939	<i>Construcción de viviendas</i>	<i>Avibila</i>	<i>Coordinar con la SEDIS</i>
940	<i>Construcción de letrina</i>	<i>Avibila</i>	<i>Coordinar con la SEDIS</i>
941	<i>Reparación de vivienda, piso y techos dignos</i>	<i>Tanslaya</i>	<i>Coordinar con la SEDIS</i>
942	<i>Construcción de viviendas</i>	<i>Tanslaya</i>	<i>Coordinar con la SEDIS</i>
943	<i>Construcción de letrina</i>	<i>Tanslaya</i>	<i>Coordinar con la SEDIS</i>
944	<i>Reparación de vivienda, piso y techos dignos</i>	<i>Turalaya</i>	<i>Coordinar con la SEDIS</i>
945	<i>Construcción de viviendas</i>	<i>Turalaya</i>	<i>Coordinar con la SEDIS</i>
946	<i>Construcción de letrina</i>	<i>Turalaya</i>	<i>Coordinar con la SEDIS</i>
947	<i>Reparación de vivienda, piso y techos dignos</i>	<i>Usang</i>	<i>Coordinar con la SEDIS</i>
948	<i>Construcción de viviendas</i>	<i>Usang</i>	<i>Coordinar con la SEDIS</i>
949	<i>Construcción de letrina</i>	<i>Usang</i>	<i>Coordinar con la SEDIS</i>
950	<i>Reparación de vivienda, piso y techos dignos</i>	<i>Tuburus</i>	<i>Coordinar con la SEDIS</i>
951	<i>Construcción de viviendas</i>	<i>Tuburus</i>	<i>Coordinar con la SEDIS</i>
952	<i>Construcción de letrina</i>	<i>Tuburus</i>	<i>Coordinar con la SEDIS</i>
953	<i>Reparación de vivienda, piso y techos dignos</i>	<i>Suabila</i>	<i>Coordinar con la SEDIS</i>
954	<i>Construcción de viviendas</i>	<i>Suabila</i>	<i>Coordinar con la SEDIS</i>
955	<i>Construcción de letrina</i>	<i>Suabila</i>	<i>Coordinar con la SEDIS</i>

956	Reparación de vivienda, piso y techos dignos	Siakualaya	Coordinar con la SEDIS
957	Construcción de viviendas	Siakualaya	Coordinar con la SEDIS
958	Construcción de letrina	Siakualaya	Coordinar con la SEDIS
959	Reparación de vivienda, piso y techos dignos	Kury	Coordinar con la SEDIS
960	Construcción de viviendas	Kury	Coordinar con la SEDIS
961	Construcción de letrina	Kury	Coordinar con la SEDIS
962	Reparación de vivienda, piso y techos dignos	Kalhpu Carata	Coordinar con la SEDIS
963	Construcción de viviendas	Kalhpu Carata	Coordinar con la SEDIS
964	Construcción de letrina	Kalhpu Carata	Coordinar con la SEDIS
965	Reparación de vivienda, piso y techos dignos	Tikiuraya	Coordinar con la SEDIS
966	Construcción de viviendas	Tikiuraya	Coordinar con la SEDIS
967	Construcción de letrina	Tikiuraya	Coordinar con la SEDIS
968	Reparación de vivienda, piso y techos dignos	Liwa	Coordinar con la SEDIS
969	Construcción de viviendas	Liwa	Coordinar con la SEDIS
970	Construcción de letrina	Liwa	Coordinar con la SEDIS
971	Reparación de vivienda, piso y techos Dignos	Sari Tawan	Coordinar con la SEDIS
972	Construcción de 1 letrinas	Sari Tawan	Coordinar con la SEDIS
973	Construcción de 1 baño	Sari Tawan	Coordinar con la SEDIS
974	Reparación de vivienda, piso y techos dignos	Tawan Sirpi	Coordinar con la SEDIS
975	Construcción de viviendas	Tawan Sirpi	Coordinar con la SEDIS
976	Construcción de letrina	Tawan Sirpi	Coordinar con la SEDIS
977	Reparación de vivienda, piso y techos dignos	Tumtumtara	Coordinar con la SEDIS
978	Construcción de viviendas	Tumtumtara	Coordinar con la SEDIS
979	Construcción de letrina	Tumtumtara	Coordinar con la SEDIS
980	Reparación de vivienda, piso y techos dignos	Laka Tabila	Coordinar con la SEDIS
981	Construcción de viviendas	Laka Tabila	Coordinar con la SEDIS
982	Construcción de letrina	Laka Tabila	Coordinar con la SEDIS
983	Reparación de vivienda, piso y techos dignos	Ahuastigni	Coordinar con la SEDIS
984	Construcción de viviendas	Ahuastigni	Coordinar con la SEDIS
985	Construcción de letrina	Ahuastigni	Coordinar con la SEDIS
986	Reparación de viviendas, (piso y techos dignos)	Awaslupia	Coordinar con la SEDIS
987	Construcción de letrinas	Awaslupia	Coordinar con la SEDIS

988	<i>Construcción de baños</i>	<i>Awaslupia</i>	<i>Coordinar con la SEDIS</i>
989	<i>Reparación de vivienda, piso y techos dignos</i>	<i>Suba</i>	<i>Coordinar con la SEDIS</i>
990	<i>Construcción de viviendas</i>	<i>Suba</i>	<i>Coordinar con la SEDIS</i>
991	<i>Construcción de letrina</i>	<i>Suba</i>	<i>Coordinar con la SEDIS</i>
992	<i>Reparación de vivienda, piso y techos dignos</i>	<i>Dakratara</i>	<i>Coordinar con la SEDIS</i>
993	<i>Construcción de viviendas</i>	<i>Dakratara</i>	<i>Coordinar con la SEDIS</i>
994	<i>Construcción de letrina</i>	<i>Dakratara</i>	<i>Coordinar con la SEDIS</i>
995	<i>Reparación de vivienda, piso y techos dignos</i>	<i>Luur</i>	<i>Coordinar con la SEDIS</i>
996	<i>Construcción de letrina</i>	<i>Luur</i>	<i>Coordinar con la SEDIS</i>
997	<i>Construcción de baño</i>	<i>Luur</i>	<i>Coordinar con la SEDIS</i>
998	<i>Reparación de vivienda, piso y techos dignos</i>	<i>Tailyari</i>	<i>Coordinar con la SEDIS</i>
999	<i>Construcción de viviendas</i>	<i>Tailyari</i>	<i>Coordinar con la SEDIS</i>
1000	<i>Construcción de letrina</i>	<i>Tailyari</i>	<i>Coordinar con la SEDIS</i>
1001	<i>Reparación de vivienda, piso y techos dignos</i>	<i>Laka Tara</i>	<i>Coordinar con la SEDIS</i>
1002	<i>Construcción de viviendas</i>	<i>Laka Tara</i>	<i>Coordinar con la SEDIS</i>
1003	<i>Construcción de letrina</i>	<i>Laka Tara</i>	<i>Coordinar con la SEDIS</i>
1004	<i>Construcción de 4 pozos de agua</i>	<i>Umru</i>	<i>Coordinar con UMA</i>
1005	<i>Dotación de filtros de agua</i>	<i>Umru</i>	<i>Coordinar con UMA</i>
1006	<i>Campañas de limpieza, en la comunidad</i>	<i>Umru</i>	<i>Coordinar con UMA</i>
1007	<i>Construcción de 6 pozo de agua</i>	<i>Avibila</i>	<i>Coordinar con UMA</i>
1008	<i>Campañas de limpieza</i>	<i>Avibila</i>	<i>Coordinar con UMA</i>
1009	<i>Construcción de 4 pozos de agua</i>	<i>Tanslaya</i>	<i>Coordinar con UMA</i>
1010	<i>Campañas de limpieza de la comunidad</i>	<i>Tanslaya</i>	<i>Coordinar con UMA</i>
1011	<i>Construcción de 2 pozos de agua</i>	<i>Turalaya</i>	<i>Coordinar con UMA</i>
1012	<i>Campañas de limpieza</i>	<i>Turalaya</i>	<i>Coordinar con UMA</i>
1013	<i>Construcción de 4 pozos de agua</i>	<i>Usang</i>	<i>Coordinar con UMA</i>
1014	<i>Dotación de filtros de agua</i>	<i>Usang</i>	<i>Coordinar con UMA</i>
1015	<i>Campañas de limpieza, en la comunidad</i>	<i>Usang</i>	<i>Coordinar con UMA</i>
1016	<i>Construcción de 10 pozos de agua</i>	<i>Tuburus</i>	<i>Coordinar con UMA</i>
1017	<i>Dotación de filtros de agua</i>	<i>Tuburus</i>	<i>Coordinar con UMA</i>
1018	<i>Campañas de limpieza de la comunidad</i>	<i>Tuburus</i>	<i>Coordinar con UMA</i>
1019	<i>Construcción de 4 pozos de agua</i>	<i>Suabila</i>	<i>Coordinar con UMA</i>

1020	<i>Dotación de filtros de agua</i>	<i>Suabila</i>	<i>Coordinar con UMA</i>
1021	<i>Campañas de limpieza, en la comunidad</i>	<i>Suabila</i>	<i>Coordinar con UMA</i>
1022	<i>Construcción de 7 pozos de agua</i>	<i>Siakualaya</i>	<i>Coordinar con UMA</i>
1023	<i>Campañas de limpieza en la comunidad</i>	<i>Siakualaya</i>	<i>Coordinar con UMA</i>
1024	<i>Construcción de 10 pozos de agua</i>	<i>Kury</i>	<i>Coordinar con UMA</i>
1025	<i>Campañas de limpieza</i>	<i>Kury</i>	<i>Coordinar con UMA</i>
1026	<i>Construcción de 4 pozos de agua</i>	<i>Kalhpu Carata</i>	<i>Coordinar con UMA</i>
1027	<i>Campañas de limpieza</i>	<i>Kalhpu Carata</i>	<i>Coordinar con UMA</i>
1028	<i>Construcción de 20 pozos de agua</i>	<i>Tikiuraya</i>	<i>Coordinar con UMA</i>
1029	<i>Dotación de filtros de agua</i>	<i>Tikiuraya</i>	<i>Coordinar con UMA</i>
1030	<i>Campañas de limpieza de la comunidad</i>	<i>Tikiuraya</i>	<i>Coordinar con UMA</i>
1031	<i>Construcción de 6 pozos de agua</i>	<i>Liwa</i>	<i>Coordinar con UMA</i>
1032	<i>Campañas de limpieza</i>	<i>Liwa</i>	<i>Coordinar con UMA</i>
1033	<i>Reparación de vivienda, piso y techos Dignos</i>	<i>Sari Tawan</i>	<i>Coordinar con UMA</i>
1034	<i>Construcción de 1 letrinas</i>	<i>Sari Tawan</i>	<i>Coordinar con UMA</i>
1035	<i>Construcción de 1 baño</i>	<i>Sari Tawan</i>	<i>Coordinar con UMA</i>
1036	<i>Construcción de un pozo para consumo de agua</i>	<i>Tawan Sirpi</i>	<i>Coordinar con UMA</i>
1037	<i>Campañas de limpieza</i>	<i>Tawan Sirpi</i>	<i>Coordinar con UMA</i>
1038	<i>Construcción de 6 pozos de agua</i>	<i>Tumtumtara</i>	<i>Coordinar con UMA</i>
1039	<i>Construcción de un crematorio</i>	<i>Tumtumtara</i>	<i>Coordinar con UMA</i>
1040	<i>Campañas de limpieza</i>	<i>Tumtumtara</i>	<i>Coordinar con UMA</i>
1041	<i>Construcción de 10 pozos de agua para consumo humano</i>	<i>Laka Tabila</i>	<i>Coordinar con UMA</i>
1042	<i>Campañas de limpieza</i>	<i>Laka Tabila</i>	<i>Coordinar con UMA</i>
1043	<i>Construcción de un pozo para consumo de agua</i>	<i>Ahuastigni</i>	<i>Coordinar con UMA</i>
1044	<i>Campañas de limpieza</i>	<i>Ahuastigni</i>	<i>Coordinar con UMA</i>
1045	<i>Construcción de 6 pozos de agua para consumo</i>	<i>Awaslupia</i>	<i>Coordinar con UMA</i>
1046	<i>Campañas de limpieza</i>	<i>Awaslupia</i>	<i>Coordinar con UMA</i>
1047	<i>Construcción de dos pozos para consumo de agua</i>	<i>Suba</i>	<i>Coordinar con UMA</i>
1048	<i>Campañas de limpieza</i>	<i>Suba</i>	<i>Coordinar con UMA</i>
1049	<i>Construcción de 10 pozos de agua para consumo humano</i>	<i>Dakratara</i>	<i>Coordinar con UMA</i>
1050	<i>Construcción de 2 pozos de agua para consumo</i>	<i>Luur</i>	<i>Coordinar con UMA</i>
1051	<i>Campañas de limpieza</i>	<i>Luur</i>	<i>Coordinar con UMA</i>

1052	Construcción de 2 pozos para consumo de agua	Tailyari	Coordinar con UMA
1053	Campañas de limpieza	Tailyari	Coordinar con UMA
1054	Construcción de 5 pozos para consumo de agua y reparación de 5 existentes	Laka Tara	Coordinar con UMA
1055	Campañas de limpieza	Laka Tara	Coordinar con UMA
1056	Delimitar zonas propensas a incendios (Rondas)	Mistruk	Coordinar con ICF
1057	Señalizar las zonas propensas a deslaves e inundaciones	Mistruk	Coordinar con COPECO
1058	Delimitar zonas propensas a incendios (Rondas)	Sirsirtara	Coordinar con ICF
1059	Señalizar las zonas propensas a deslaves e inundaciones	Sirsirtara	Coordinar con COPECO
1060	Delimitar zonas propensas a incendios (Rondas)	Sudin	Coordinar con ICF
1061	Señalizar las zonas propensas a deslaves e inundaciones	Sudin	Coordinar con COPECO
1062	Delimitar zonas propensas a incendios (Rondas)	Buena Vista	Coordinar con ICF
1063	Señalizar las zonas propensas a deslaves e inundaciones	Buena Vista	Coordinar con COPECO
1064	Delimitar zonas propensas a incendios (Rondas)	Wauplaya	Coordinar con ICF
1065	Señalizar las zonas propensas a deslaves e inundaciones	Wauplaya	Coordinar con COPECO
1066	Delimitar zonas propensas a incendios (Rondas)	Mocoron	Coordinar con ICF
1067	Señalizar las zonas propensas a deslaves e inundaciones	Mocoron	Coordinar con COPECO
1068	Delimitar zonas propensas a incendios (Rondas)	Salto	Coordinar con ICF
1069	Señalizar las zonas propensas a deslaves e inundaciones	Salto	Coordinar con COPECO
1070	Delimitar zonas propensas a incendios (Rondas)	Rondin	Coordinar con ICF
1071	Señalizar las zonas propensas a deslaves e inundaciones	Rondin	Coordinar con COPECO
1072	Delimitar zonas propensas a incendios (Rondas)	Pranza	Coordinar con ICF
1073	Señalizar las zonas propensas a deslaves e inundaciones	Pranza	Coordinar con COPECO
1074	Delimitar zonas propensas a incendios (Rondas)	Mabita	Coordinar con ICF
1075	Señalizar las zonas propensas a deslaves e inundaciones	Mabita	Coordinar con COPECO
1076	Delimitar zonas propensas a incendios (Rondas)	Suhi	Coordinar con ICF
1077	Señalizar las zonas propensas a deslaves e inundaciones	Suhi	Coordinar con COPECO
1078	Delimitar zonas propensas a incendios (Rondas)	Rus-rus	Coordinar con ICF
1079	Señalizar las zonas propensas a deslaves e inundaciones	Rus-rus	Coordinar con COPECO
1080	Delimitar zonas propensas a incendios (Rondas)	Leimus	Coordinar con ICF
1081	Señalizar las zonas propensas a deslaves e inundaciones	Leimus	Coordinar con COPECO
1082	Delimitar zonas propensas a incendios (Rondas)	Wis-Wis	Coordinar con ICF

1083	Señalar las zonas propensas a deslaves e inundaciones	Wis-Wis	Coordinar con COPECO
1084	Delimitar zonas propensas a incendios (Rondas)	Corinto	Coordinar con ICF
1085	Señalar las zonas propensas a deslaves e inundaciones	Corinto	Coordinar con COPECO
1086	Delimitar zonas propensas a incendios (Rondas)	Kahka Yari	Coordinar con ICF
1087	Señalar las zonas propensas a deslaves e inundaciones	Kahka Yari	Coordinar con COPECO
1088	Dotación de medicamentos	Mistruk	Coordinar con Salud Publica
1089	Construcción de un pozo de agua P/centro de salud	Mistruk	Coordinar con Salud Publica
1090	Dotación de medicamentos	Sirsirtara	Coordinar con Salud Publica
1091	Dotación de un botiquín (primeros auxilios)	Sudin	Coordinar con Salud Publica
1092	Brigadas médicas a la comunidad	Sudin	Coordinar con Salud Publica
1093	Dotación de un botiquín (primeros auxilios)	Buena Vista	Coordinar con Salud Publica
1094	Brigadas médicas a la comunidad	Buena Vista	Coordinar con Salud Publica
1095	Asignación de personal	Wauplaya	Coordinar con Salud Publica
1096	(médicos y enfermeras)		Coordinar con Salud Publica
1097	Dotación de medicamentos centro de salud	Wauplaya	Coordinar con Salud Publica
1098	Equipar y Contratación de especialistas en el área de laboratorio.	Mocoron	Coordinar con Salud Publica
1099	Dotar de un Botiquín de medicamentos básicos a la Comunidad	Salto	Coordinar con Salud Publica
1100	Brigadas de fumigación abatización y limpieza	Salto	Coordinar con Salud Publica
1101	Realizar brigadas médicas periódicamente a la comunidad	Salto	Coordinar con Salud Publica
1102	Asignación de personal	Wauplaya	Coordinar con Salud Publica
1103	(médicos y enfermeras)		Coordinar con Salud Publica
1104	Dotación de medicamentos centro de salud	Wauplaya	Coordinar con Salud Publica
1105	Construcción de sistema de energía	Pranza	Coordinar con Salud Publica
1106	Dotación de medicamentos	Pranza	Coordinar con Salud Publica
1107	Dotación de una ambulancia	Mabita	Coordinar con Salud Publica
1108	Brigadas médicas a la comunidad	Mabita	Coordinar con Salud Publica
1109	Dotación de una ambulancia comunitaria	Suhi	Coordinar con Salud Publica
1110	Dotación de una ambulancia	Rus-rus	Coordinar con Salud Publica
1111	Dotación de medicamentos	Rus-rus	Coordinar con Salud Publica
1112	Dotación de una ambulancia	Leimus	Coordinar con Salud Publica

1113	<i>Dotación de medicamentos</i>	<i>Leimus</i>	<i>Coordinar con Salud Publica</i>
1114	<i>Capacitación para los COL-VOL</i>	<i>Wis-Wis</i>	<i>Coordinar con Salud Publica</i>
1115	<i>Dotación de un botiquín comunitario</i>	<i>Wis-Wis</i>	<i>Coordinar con Salud Publica</i>
1116	<i>Dotación de una ambulancia</i>	<i>Corinto</i>	<i>Coordinar con Salud Publica</i>
1117	<i>Capacitación de parteras</i>	<i>Corinto</i>	<i>Coordinar con Salud Publica</i>
1118	<i>Dotación de un botiquín comunitario</i>	<i>Kahka Yari</i>	<i>Coordinar con Salud Publica</i>
1119	<i>Capacitación de parteras</i>	<i>Kahka Yari</i>	<i>Coordinar con Salud Publica</i>
1120	<i>Dotación de ambulancia</i>	<i>Kahka Yari</i>	<i>Coordinar con Salud Publica</i>
1121	<i>Dotación de material didáctico</i>	<i>Mistruk</i>	<i>Coordinar con la Sec. De Educación</i>
1122	<i>Dotación de mobiliario y equipo para el centro educativo</i>	<i>Mistruk</i>	<i>Coordinar con la Sec. De Educación</i>
1123	<i>Electrificación del centro de educación</i>	<i>Sirsirtara</i>	<i>Coordinar con la Sec. De Educación</i>
1124	<i>Dotación de mobiliario y equipo</i>	<i>Sirsirtara</i>	<i>Coordinar con la Sec. De Educación</i>
1125	<i>Dotación de material didáctico</i>	<i>Sudin</i>	<i>Coordinar con la Sec. De Educación</i>
1126	<i>Dotación de mobiliario y equipo</i>	<i>Sudin</i>	<i>Coordinar con la Sec. De Educación</i>
1127	<i>Construcción de letrinas lavables en el CEB. y en el jardín de niños</i>	<i>Buena Vista</i>	<i>Coordinar con la Sec. De Educación</i>
1128	<i>Dotación de mobiliario y equipo para los centros educativos</i>	<i>Wauplaya</i>	<i>Coordinar con la Sec. De Educación</i>
1129	<i>Dotación de mobiliarios y equipos necesario el centro educativo</i>	<i>Salto</i>	<i>Coordinar con la Sec. De Educación</i>

			<i>Educación</i>
1130	<i>Becas y programas de estudio a distancia</i>	<i>Salto</i>	<i>Coordinar con la Sec. De Educación</i>
1131	<i>Dotación de mobiliario y equipo para los centros educativos</i>	<i>Rondin</i>	<i>Coordinar con la Sec. De Educación</i>
1132	<i>Compra de mobiliario para el centro educativo</i>	<i>Pranza</i>	<i>Coordinar con la Sec. De Educación</i>
1133	<i>Compra de mobiliario para el centro educativo</i>	<i>Mabita</i>	<i>Coordinar con la Sec. De Educación</i>
1134	<i>Dotación de mobiliario y equipo para el centro educativo</i>	<i>Rus-rus</i>	<i>Coordinar con la Sec. De Educación</i>
1135	<i>Dotación de material didáctico</i>	<i>Leimus</i>	<i>Coordinar con la Sec. De Educación</i>
1136	<i>Compra de mobiliario para el centro educativo</i>	<i>Leimus</i>	<i>Coordinar con la Sec. De Educación</i>
1137	<i>Dotación de mobiliario para el centro educativo</i>	<i>Wis-Wis</i>	<i>Coordinar con la Sec. De Educación</i>
1138	<i>Dotación de mobiliario para el centro educativo (escuela y jardín)</i>	<i>Corinto</i>	<i>Coordinar con la Sec. De Educación</i>
1139	<i>Dotación de mobiliario para el centro educativo (escuela y jardín)</i>	<i>Kahka Yari</i>	<i>Coordinar con la Sec. De Educación</i>
1140	<i>Construcción de un crematorio</i>	<i>Mistruk</i>	<i>Coordinar con UMA</i>

1141	Dotación de eco fogones	Mistruk	Coordinar con la SEDIS
1142	Construcción de un crematorio	Sirsirtara	Coordinar con UMA
1143	Dotación de eco fogones	Sirsirtara	Coordinar con la SEDIS
1144	Construcción de un crematorio	Sudin	Coordinar con UMA
1145	Dotación de eco fogones	Sudin	Coordinar con la SEDIS
1146	Construcción de un crematorio	Buena Vista	Coordinar con UMA
1147	Dotación de eco fogones	Buena Vista	Coordinar con la SEDIS
1148	Construcción de un crematorio	Wauplaya	Coordinar con UMA
1149	Dotación de eco fogones	Wauplaya	Coordinar con la SEDIS
1150	Construcción de un crematorio	Mocoron	Coordinar con UMA
1151	Reforestación de las principales fuentes de agua	Mocoron	Coordinar con ICF
1152	Construcción de un crematorio	Salto	Coordinar con UMA
1153	Dotación de eco fogones	Salto	Coordinar con la SEDIS
1154	Construcción de un crematorio	Rondin	Coordinar con UMA
1155	Dotación de eco fogones	Rondin	Coordinar con la SEDIS
1156	Construcción de un crematorio	Pranza	Coordinar con UMA
1157	Dotación de eco fogones	Pranza	Coordinar con la SEDIS
1158	Construcción de un crematorio	Mabita	Coordinar con UMA
1159	Dotación de eco fogones	Mabita	Coordinar con la SEDIS
1160	Construcción de un crematorio	Suhi	Coordinar con UMA
1161	Dotación de eco fogones	Suhi	Coordinar con la SEDIS
1162	Construcción de un crematorio	Rus-rus	Coordinar con UMA
1163	Dotación de eco fogones	Rus-rus	Coordinar con la SEDIS
1164	Construcción de un crematorio	Leimus	Coordinar con UMA
1165	Dotación de eco fogones	Leimus	Coordinar con la SEDIS
1166	Construcción de un crematorio	Wis-Wis	Coordinar con UMA
1167	Dotación de eco fogones	Wis-Wis	Coordinar con la SEDIS
1168	Construcción de un crematorio	Corinto	Coordinar con UMA
1169	Dotación de eco fogones	Corinto	Coordinar con la SEDIS
1170	Construcción de un crematorio	Kahka Yari	Coordinar con UMA
1171	Dotación de eco fogones	Kahka Yari	Coordinar con la SEDIS
1172	Programa vaso de leche	Mistruk	Sin Condicionantes

1173	Programa vaso de leche	Sirsirtara	Sin Condicionantes
1174	Programa vaso de leche	Sudin	Sin Condicionantes
1175	Programa vaso de leche	Buena Vista	Sin Condicionantes
1176	Programa vaso de leche	Wauplaya	Sin Condicionantes
1177	Programa vaso de leche	Mocoron	Sin Condicionantes
1178	Programa vaso de leche	Salto	Sin Condicionantes
1179	Programa vaso de leche	Rondin	Sin Condicionantes
1180	Programa vaso de leche	Pranza	Sin Condicionantes
1181	Programa vaso de leche	Mabita	Sin Condicionantes
1182	Programa vaso de leche	Suhi	Sin Condicionantes
1183	Programa vaso de leche	Rus-rus	Sin Condicionantes
1184	Programa vaso de leche	Leimus	Sin Condicionantes
1185	Programa vaso de leche	Wis-Wis	Sin Condicionantes
1186	Programa vaso de leche	Corinto	Sin Condicionantes
1187	Programa vaso de leche	Kahka Yari	Sin Condicionantes
1188	Organizar a los jóvenes	Mistruk	Sin Condicionantes
1189	Capacitación sobre los efectos de la drogadicción, los Embarazoso Prematuros y el VIH (SIDA)	Mistruk	Coordinar con Salud Publica
1190	Capacitación en oficios, carreras técnicas Capacitación en:	Mistruk	Coordinar con INFOP
	· Artes,		
	· Manualidades		
	· Carreras técnicas (oficios)		
	· Compra de materiales y equipo		
1191	Organizar a los jóvenes	Sirsirtara	Sin Condicionantes
1192	Capacitación sobre los efectos de la drogadicción, los Embarazoso Prematuros y el VIH (SIDA)	Sirsirtara	Coordinar con Salud Publica
1193	Capacitación en:	Sirsirtara	Coordinar con INFOP
	· Artes,		
	· Manualidades		
	· Carreras técnicas (oficios)		
	Compra de materiales y equipo		
1194	Organizar a los jóvenes	Sudin	Sin Condicionantes

1195	Capacitación sobre los efectos de la drogadicción, los Embarazoso Prematuros y el VIH (SIDA)	Sudin	Coordinar con Salud Publica
1196	Capacitación en:	Sudin	
	· Artes,		
	· Manualidades		Coordinar con INFOP
	· Carreras técnicas (oficios)		
	Compra de materiales y equipo		
1197	Organizar a los jóvenes	Buena Vista	Sin Condicionantes
1198	Capacitación sobre los efectos de la drogadicción, los Embarazoso Prematuros y el VIH (SIDA)	Buena Vista	Coordinar con Salud Publica
1199	Capacitación en:	Buena Vista	
	· Artes,		
	· Manualidades		Coordinar con INFOP
	· Carreras técnicas (oficios)		
	Compra de materiales y equipo		
1200	Organizar a los jóvenes	Wauplaya	Sin Condicionantes
1201	Capacitación sobre los efectos de la drogadicción, los Embarazoso Prematuros y el VIH (SIDA)	Wauplaya	Coordinar con Salud Publica
1202	Capacitación en:	Wauplaya	
	· Artes,		
	· Manualidades		Coordinar con INFOP
	· Carreras técnicas (oficios)		
	Compra de materiales y equipo		
1203	Organizar a los jóvenes	Mocoron	Sin Condicionantes
1204	Capacitación sobre los efectos de la drogadicción, los Embarazoso Prematuros y el VIH (SIDA)	Mocoron	Coordinar con Salud Publica
1205	Capacitación en:	Mocoron	
	· Artes,		
	· Manualidades		Coordinar con INFOP
	· Carreras técnicas (oficios)		
	Compra de materiales y equipo		
1206	Organizar a los jóvenes	Rondin	Sin Condicionantes

1207	Capacitación sobre los efectos de la drogadicción, los Embarazoso Prematuros y el VIH (SIDA)	Rondin	Coordinar con Salud Publica
1208	Capacitación en:	Rondin	
	· Artes,		
	· Manualidades		Coordinar con INFOP
	· Carreras técnicas (oficios)		
	Compra de materiales y equipo		
1209	Organizar a los jóvenes	Pranza	Sin Condicionantes
1210	Capacitación sobre los efectos de la drogadicción, los Embarazoso Prematuros y el VIH (SIDA)	Pranza	Coordinar con Salud Publica
1211	Capacitación en:	Pranza	
	· Artes,		
	· Manualidades		Coordinar con INFOP
	· Carreras técnicas (oficios)		
	Compra de materiales y equipo		
1212	Organizar a los jóvenes	Mabita	Sin Condicionantes
1213	Capacitación sobre los efectos de la drogadicción, los Embarazoso Prematuros y el VIH (SIDA)	Mabita	Coordinar con Salud Publica
1214	Capacitación en:	Mabita	
	· Artes,		
	· Manualidades		Coordinar con INFOP
	· Carreras técnicas (oficios)		
	Compra de materiales y equipo		
1215	Organizar a los jóvenes	Suhi	Sin Condicionantes
1216	Capacitación sobre los efectos de la drogadicción, los Embarazoso Prematuros y el VIH (SIDA)	Suhi	Coordinar con Salud Publica
1217	Capacitación en:	Suhi	
	· Artes,		
	· Manualidades		Coordinar con INFOP
	· Carreras técnicas (oficios)		
	Compra de materiales y equipo		
1218	Organizar a los jóvenes	Rus-rus	Sin Condicionantes

1219	Capacitación sobre los efectos de la drogadicción, los Embarazoso Prematuros y el VIH (SIDA	Rus-rus	Coordinar con Salud Publica
1220	Capacitación en:	Rus-rus	
	· Artes,		
	· Manualidades		Coordinar con INFOP
	· Carreras técnicas (oficios)		
	Compra de materiales y equipo		
1221	Organizar a los jóvenes	Leimus	Sin Condicionantes
1222	Capacitación sobre los efectos de la drogadicción, los Embarazoso Prematuros y el VIH (SIDA	Leimus	Coordinar con Salud Publica
1223	Capacitación en:	Leimus	
	· Artes,		
	· Manualidades		Coordinar con INFOP
	· Carreras técnicas (oficios)		
	Compra de materiales y equipo		
1224	Organizar a los jóvenes	Wis-Wis	Sin Condicionantes
1225	Capacitación sobre los efectos de la drogadicción, los Embarazoso Prematuros y el VIH (SIDA	Wis-Wis	Coordinar con Salud Publica
1226	Capacitación en:	Wis-Wis	
	· Artes,		
	· Manualidades		Coordinar con INFOP
	· Carreras técnicas (oficios)		
	Compra de materiales y equipo		
1227	Organizar a los jóvenes	Corinto	Sin Condicionantes
1228	Capacitación sobre los efectos de la drogadicción, los Embarazoso Prematuros y el VIH (SIDA	Corinto	Coordinar con Salud Publica
1229	Capacitación en:	Corinto	
	· Artes,		
	· Manualidades		Coordinar con INFOP
	· Carreras técnicas (oficios)		
	Compra de materiales y equipo		
1230	Organizar a los jóvenes	Kahka Yari	Sin Condicionantes

1231	Capacitación sobre los efectos de la drogadicción, los Embarazos Prematuros y el VIH (SIDA)	Kahka Yari	Coordinar con Salud Publica
1232	Capacitación en:	Kahka Yari	
	· Artes,		
	· Manualidades		Coordinar con INFOP
	· Carreras técnicas (oficios)		
	Compra de materiales y equipo		
1233	Capacitación a las mujeres organizadas en:	Mistruk	
	· Corte y confección		
	· Repostería		Coordinar con la SEDIS
	· Panadería		
	· Artesanía		
	Manualidades		
1234	Capacitación a las mujeres organizadas en:	Sirsirtara	
	· Corte y confección		
	· Repostería		Coordinar con la SEDIS
	· Panadería		
	· Artesanía		
	Manualidades		
1235	Capacitación a las mujeres organizadas en:	Sudin	
	· Corte y confección		
	· Repostería		Coordinar con la SEDIS
	· Panadería		
	· Artesanía		
	Manualidades		
1236	Capacitación a las mujeres organizadas en:	Buena Vista	
	· Corte y confección		
	· Repostería		Coordinar con la SEDIS
	· Panadería		
	· Artesanía		
	Manualidades		
1237	Capacitación a las mujeres organizadas en:	Wauplaya	

	· Corte y confección		
	· Repostería		Coordinar con la SEDIS
	· Panadería		
	· Artesanía		
	Manualidades		
1238	Capacitación a las mujeres organizadas en:		
	· Corte y confección		
	· Repostería	Mocoron	Coordinar con la SEDIS
	· Panadería		
	· Artesanía		
	Manualidades.		
1239	Capacitación a las mujeres organizadas en:		
	· Corte y confección		
	· Repostería		Coordinar con la SEDIS
	· Panadería	Rondin	
	· Artesanía		
	Manualidades		
1240	Capacitación a las mujeres organizadas en:		
	· Corte y confección		
	· Repostería		Coordinar con la SEDIS
	· Panadería	Pranza	
	· Artesanía		
	Manualidades		
1241	Capacitación a las mujeres organizadas en:		
	· Corte y confección		
	· Repostería		Coordinar con la SEDIS
	· Panadería	Mabita	
	· Artesanía		
	Manualidades		
1242	Capacitación a las mujeres organizadas en:		
	· Corte y confección		
	· Repostería	Suhi	Coordinar con la SEDIS

	· Panadería		
	· Artesanía		
	Manualidades.		
1243	Capacitación a las mujeres organizadas en:	Rus-rus	Coordinar con la SEDIS
	· Corte y confección		
	· Repostería		
	· Panadería		
	· Artesanía		
	Manualidades		
1244	Capacitación a las mujeres organizadas en:	Leimus	Coordinar con la SEDIS
	· Corte y confección		
	· Repostería		
	· Panadería		
	· Artesanía		
	Manualidades		
1245	Capacitación a las mujeres organizadas en:	Wis-Wis	Coordinar con la SEDIS
	· Corte y confección		
	· Repostería		
	· Panadería		
	· Artesanía		
	Manualidades		
1246	Capacitación a las mujeres organizadas en:	Corinto	Coordinar con la SEDIS
	· Corte y confección		
	· Repostería		
	· Panadería		
	· Artesanía		
	Manualidades		
1247	Capacitación a las mujeres organizadas en:	Kahka Yari	Coordinar con la SEDIS
	· Corte y confección		
	· Repostería		
	· Panadería		
	· Artesanía		

	<i>Manualidades</i>		
1248	<i>Bono diez mil y la bolsa solidaria</i>	<i>Mistruk</i>	<i>Coordinar con la SEDIS</i>
1249	<i>Bono diez mil y la bolsa solidaria</i>	<i>Sirsirtara</i>	<i>Coordinar con la SEDIS</i>
1250	<i>Bono diez mil y la bolsa solidaria</i>	<i>Sudin</i>	<i>Coordinar con la SEDIS</i>
1251	<i>Bono diez mil y la bolsa solidaria</i>	<i>Buena Vista</i>	<i>Coordinar con la SEDIS</i>
1252	<i>Bono diez mil y la bolsa solidaria</i>	<i>Wauplaya</i>	<i>Coordinar con la SEDIS</i>
1253	<i>Bono diez mil y la bolsa solidaria</i>	<i>Mocoron</i>	<i>Coordinar con la SEDIS</i>
1254	<i>Bono diez mil y la bolsa solidaria</i>	<i>Salto</i>	<i>Coordinar con la SEDIS</i>
1255	<i>Bono diez mil y la bolsa solidaria</i>	<i>Rondin</i>	<i>Coordinar con la SEDIS</i>
1256	<i>Bono diez mil y la bolsa solidaria</i>	<i>Pranza</i>	<i>Coordinar con la SEDIS</i>
1257	<i>Bono diez mil y la bolsa solidaria</i>	<i>Mabita</i>	<i>Coordinar con la SEDIS</i>
1258	<i>Bono diez mil y la bolsa solidaria</i>	<i>Suhi</i>	<i>Coordinar con la SEDIS</i>
1259	<i>Bono diez mil y la bolsa solidaria</i>	<i>Rus-rus</i>	<i>Coordinar con la SEDIS</i>
1260	<i>Bono diez mil y la bolsa solidaria</i>	<i>Leimus</i>	<i>Coordinar con la SEDIS</i>
1261	<i>Bono diez mil y la bolsa solidaria</i>	<i>Wis-Wis</i>	<i>Coordinar con la SEDIS</i>
1262	<i>Bono diez mil y la bolsa solidaria</i>	<i>Corinto</i>	<i>Coordinar con la SEDIS</i>
1263	<i>Bono diez mil y la bolsa solidaria</i>	<i>Kahka Yari</i>	<i>Coordinar con la SEDIS</i>
1264	<i>Reparación de vivienda, piso y techos dignos</i>	<i>Mistruk</i>	<i>Coordinar con la SEDIS</i>
1265	<i>Construcción de viviendas</i>	<i>Mistruk</i>	<i>Coordinar con la SEDIS</i>
1266	<i>Construcción de letrina</i>	<i>Mistruk</i>	<i>Coordinar con la SEDIS</i>
1267	<i>Reparación de vivienda, piso y techos dignos</i>	<i>Sirsirtara</i>	<i>Coordinar con la SEDIS</i>
1268	<i>Construcción de viviendas</i>	<i>Sirsirtara</i>	<i>Coordinar con la SEDIS</i>
1269	<i>Construcción de letrina</i>	<i>Sirsirtara</i>	<i>Coordinar con la SEDIS</i>
1270	<i>Reparación de vivienda, piso y techos dignos</i>	<i>Sudin</i>	<i>Coordinar con la SEDIS</i>
1271	<i>Construcción de viviendas</i>	<i>Sudin</i>	<i>Coordinar con la SEDIS</i>
1272	<i>Construcción de letrina</i>	<i>Sudin</i>	<i>Coordinar con la SEDIS</i>
1273	<i>Reparación de vivienda, piso y techos dignos</i>	<i>Buena Vista</i>	<i>Coordinar con la SEDIS</i>
1274	<i>Construcción de viviendas</i>	<i>Buena Vista</i>	<i>Coordinar con la SEDIS</i>
1275	<i>Construcción de letrina</i>	<i>Buena Vista</i>	<i>Coordinar con la SEDIS</i>
1276	<i>Reparación de vivienda, piso y techos dignos</i>	<i>Wauplaya</i>	<i>Coordinar con la SEDIS</i>
1277	<i>Construcción de viviendas</i>	<i>Wauplaya</i>	<i>Coordinar con la SEDIS</i>
1278	<i>Construcción de letrina</i>	<i>Wauplaya</i>	<i>Coordinar con la SEDIS</i>

1279	Reparación de vivienda, piso y techos dignos	Mocoron	Coordinar con la SEDIS
1280	Construcción de viviendas	Mocoron	Coordinar con la SEDIS
1281	Reparación de vivienda, piso y techos dignos	Salto	Coordinar con la SEDIS
1282	Construcción de viviendas	Salto	Coordinar con la SEDIS
1283	Reparación de vivienda, piso y techos dignos	Rondin	Coordinar con la SEDIS
1284	Construcción de viviendas	Rondin	Coordinar con la SEDIS
1285	Construcción de letrina	Rondin	Coordinar con la SEDIS
1286	Reparación de vivienda, piso y techos dignos	Pranza	Coordinar con la SEDIS
1287	Construcción de viviendas	Pranza	Coordinar con la SEDIS
1288	Construcción de letrina	Pranza	Coordinar con la SEDIS
1289	Reparación de vivienda, piso y techos dignos	Mabita	Coordinar con la SEDIS
1290	Construcción de viviendas	Mabita	Coordinar con la SEDIS
1291	Construcción de letrina	Mabita	Coordinar con la SEDIS
1292	Reparación de vivienda, piso y techos dignos	Suhi	Coordinar con la SEDIS
1293	Construcción de viviendas	Suhi	Coordinar con la SEDIS
1294	Construcción de letrina	Suhi	Coordinar con la SEDIS
1295	Reparación de vivienda, piso y techos dignos	Rus-rus	Coordinar con la SEDIS
1296	Construcción de viviendas	Rus-rus	Coordinar con la SEDIS
1297	Construcción de letrina	Rus-rus	Coordinar con la SEDIS
1298	Reparación de vivienda, piso y techos dignos	Leimus	Coordinar con la SEDIS
1299	Construcción de viviendas	Leimus	Coordinar con la SEDIS
1300	Construcción de letrina	Leimus	Coordinar con la SEDIS
1301	Reparación de vivienda, piso y techos dignos	Wis-Wis	Coordinar con la SEDIS
1302	Construcción de viviendas	Wis-Wis	Coordinar con la SEDIS
1303	Construcción de letrina	Wis-Wis	Coordinar con la SEDIS
1304	Reparación de vivienda, piso y techos dignos	Corinto	Coordinar con la SEDIS
1305	Construcción de viviendas	Corinto	Coordinar con la SEDIS
1306	Construcción de letrina	Corinto	Coordinar con la SEDIS
1307	Reparación de vivienda, piso y techos dignos	Kahka Yari	Coordinar con la SEDIS
1308	Construcción de viviendas	Kahka Yari	Coordinar con la SEDIS
1309	Construcción de letrina	Kahka Yari	Coordinar con la SEDIS
1310	Construcción de 10 pozos de agua para consumo humano	Mistruk	Coordinar con UMA

1311	<i>Campañas de limpieza en la comunidad</i>	<i>Mistruk</i>	<i>Coordinar con UMA</i>
1312	<i>Construcción de sistema de agua potable</i>	<i>Sirsirtara</i>	<i>Coordinar con UMA</i>
1313	<i>Campañas de limpieza en la comunidad</i>	<i>Sirsirtara</i>	<i>Coordinar con UMA</i>
1314	<i>Construcción de 2 pozos de agua para consumo humano</i>	<i>Sudin</i>	<i>Coordinar con UMA</i>
1315	<i>Campañas de limpieza en la comunidad</i>	<i>Sudin</i>	<i>Coordinar con UMA</i>
1316	<i>Construcción de 4 pozos de agua para consumo humano</i>	<i>Buena Vista</i>	<i>Coordinar con UMA</i>
1317	<i>Campañas de limpieza en la comunidad</i>	<i>Buena Vista</i>	<i>Coordinar con UMA</i>
1318	<i>Construcción de sistema de agua potable, para consumo humano</i>	<i>Wauplaya</i>	<i>Coordinar con UMA</i>
1319	<i>Campañas de limpieza en la comunidad</i>	<i>Wauplaya</i>	<i>Coordinar con UMA</i>
1320	<i>Construcción, del sistema de agua potable</i>	<i>Mocoron</i>	<i>Coordinar con UMA</i>
1321	<i>Construcción del sistema de aguas negras, letrinas con servicio sanitario lavable</i>	<i>Mocoron</i>	<i>Coordinar con UMA</i>
1322	<i>Campañas de limpieza en la comunidad</i>	<i>Mocoron</i>	<i>Coordinar con UMA</i>
1323	<i>Construcción de un pozo para consumo de agua</i>	<i>Salto</i>	<i>Coordinar con UMA</i>
1324	<i>Campañas de limpieza en la comunidad</i>	<i>Salto</i>	<i>Coordinar con UMA</i>
1325	<i>Construcción de sistema de agua potable, para consumo humano</i>	<i>Rondin</i>	<i>Coordinar con UMA</i>
1326	<i>Campañas de limpieza en la comunidad</i>	<i>Rondin</i>	<i>Coordinar con UMA</i>
1327	<i>Construcción de 12 pozos de agua para consumo humano</i>	<i>Pranza</i>	<i>Coordinar con UMA</i>
1328	<i>Campañas de limpieza en la comunidad</i>	<i>Pranza</i>	<i>Coordinar con UMA</i>
1329	<i>Construcción de 5 pozos de agua para consumo humano</i>	<i>Mabita</i>	<i>Coordinar con UMA</i>
1330	<i>Campañas de limpieza en la comunidad</i>	<i>Mabita</i>	<i>Coordinar con UMA</i>
1331	<i>Construcción de 10 pozos de agua para consumo humano</i>	<i>Suhi</i>	<i>Coordinar con UMA</i>
1332	<i>Campañas de limpieza en la comunidad</i>	<i>Suhi</i>	<i>Coordinar con UMA</i>
1333	<i>Construcción de 10 pozos de agua para consumo humano</i>	<i>Rus-rus</i>	<i>Coordinar con UMA</i>
1334	<i>Campañas de limpieza en la comunidad</i>	<i>Rus-rus</i>	<i>Coordinar con UMA</i>
1335	<i>Construcción de dos pozos de agua para consumo humano</i>	<i>Leimus</i>	<i>Coordinar con UMA</i>
1336	<i>Campañas de limpieza en la comunidad</i>	<i>Leimus</i>	<i>Coordinar con UMA</i>
1337	<i>Construcción de 5 pozos de agua para consumo humano</i>	<i>Wis-Wis</i>	<i>Coordinar con UMA</i>
1338	<i>Campañas de limpieza en la comunidad</i>	<i>Wis-Wis</i>	<i>Coordinar con UMA</i>

1339	Construcción de 10 pozos de agua para consumo humano	Corinto	Coordinar con UMA
1340	Campañas de limpieza en la comunidad	Corinto	Coordinar con UMA
1341	Construcción de 2 pozos de agua	Kahka Yari	Coordinar con UMA
1342	Campañas de limpieza	Kahka Yari	Coordinar con UMA
1343	Delimitar zonas propensas a incendios (Rondas)	Tapamlaya	Coordinar con ICF
1344	Señalizar las zonas propensas a deslaves e inundaciones	Tapamlaya	Coordinar con COPECO
1345	Delimitar zonas propensas a incendios (Rondas)	Liwakuria	Coordinar con ICF
1346	Señalizar las zonas propensas a deslaves e inundaciones	Liwakuria	Coordinar con COPECO
1347	Delimitar zonas propensas a incendios (Rondas)	Srumlaya	Coordinar con ICF
1348	Señalizar las zonas propensas a deslaves e inundaciones	Srumlaya	Coordinar con COPECO
1349	Delimitar zonas propensas a incendios (Rondas)	Lisagnia	Coordinar con ICF
1350	Señalizar las zonas propensas a deslaves e inundaciones	Lisagnia	Coordinar con COPECO
1351	Delimitar zonas propensas a incendios (Rondas)	Kayo Sirpi	Coordinar con ICF
1352	Señalizar las zonas propensas a deslaves e inundaciones	Kayo Sirpi	Coordinar con COPECO
1353	Delimitar zonas propensas a incendios (Rondas)	Kalum Paman	Coordinar con ICF
1354	Señalizar las zonas propensas a deslaves e inundaciones	Kalum Paman	Coordinar con COPECO
1355	Delimitar zonas propensas a incendios (Rondas)	Auka	Coordinar con ICF
1356	Señalizar las zonas propensas a deslaves e inundaciones	Auka	Coordinar con COPECO
1357	Dotación de medicamentos	Tapamlaya	Coordinar con Salud Publica
1358	Construcción de un pozo de agua	Tapamlaya	Coordinar con Salud Publica
1359	Dotación de medicamentos	Liwakuria	Coordinar con Salud Publica
1360	Construcción de un pozo de agua	Liwakuria	Coordinar con Salud Publica
1361	Dotación de medicamentos	Srumlaya	Coordinar con Salud Publica
1362	Construcción de un pozo de agua	Srumlaya	Coordinar con Salud Publica
1363	Dotación de medicamentos	Lisagnia	Coordinar con Salud Publica
1364	Construcción de un pozo de agua	Lisagnia	Coordinar con Salud Publica
1365	Dotación de medicamentos	Kayo Sirpi	Coordinar con Salud Publica
1366	Construcción de un pozo de agua	Kayo Sirpi	Coordinar con Salud Publica
1367	Dotación de medicamentos	Kalum Paman	Coordinar con Salud Publica
1368	Construcción de un pozo de agua	Kalum Paman	Coordinar con Salud Publica
1369	Dotación de medicamentos	Auka	Coordinar con Salud Publica
1370	Construcción de un pozo de agua (P/centro de salud)	Auka	Coordinar con Salud Publica

1371	<i>Dotación de material didáctico</i>	<i>Tapamlaya</i>	<i>Coordinar con la Sec. De Educación</i>
1372	<i>Dotación de mobiliario y equipo para el centro educativo</i>	<i>Tapamlaya</i>	<i>Coordinar con la Sec. De Educación</i>
1373	<i>Dotación de material didáctico</i>	<i>Liwakuria</i>	<i>Coordinar con la Sec. De Educación</i>
1374	<i>Dotación de mobiliario y equipo para el centro educativo</i>	<i>Liwakuria</i>	<i>Coordinar con la Sec. De Educación</i>
1375	<i>Dotación de material didáctico</i>	<i>Srumlaya</i>	<i>Coordinar con la Sec. De Educación</i>
1376	<i>Dotación de mobiliario y equipo para el centro educativo</i>	<i>Srumlaya</i>	<i>Coordinar con la Sec. De Educación</i>
1377	<i>Dotación de material didáctico</i>	<i>Kayo Sirpi</i>	<i>Coordinar con la Sec. De Educación</i>
1378	<i>Dotación de mobiliario y equipo para el centro educativo</i>	<i>Kayo Sirpi</i>	<i>Coordinar con la Sec. De Educación</i>
1379	<i>Dotación de material didáctico</i>	<i>Kalum Paman</i>	<i>Coordinar con la Sec. De Educación</i>
1380	<i>Dotación de mobiliario y equipo para el centro educativo</i>	<i>Kalum Paman</i>	<i>Coordinar con la Sec. De Educación</i>
1381	<i>Programa vaso de leche</i>	<i>Tapamlaya</i>	<i>Sin Condicionantes</i>
1382	<i>Programa vaso de leche</i>	<i>Liwakuria</i>	<i>Sin Condicionantes</i>
1383	<i>Programa vaso de leche</i>	<i>Srumlaya</i>	<i>Sin Condicionantes</i>
1384	<i>Programa vaso de leche</i>	<i>Lisagnia</i>	<i>Sin Condicionantes</i>

1385	Programa vaso de leche	Kayo Sirpi	Sin Condicionantes
1386	Programa vaso de leche	Kalum Paman	Sin Condicionantes
1387	Programa vaso de leche	Auka	Sin Condicionantes
1388	Organizar a los jóvenes	Tapamlaya	Sin Condicionantes
1389	Capacitación sobre los efectos de la drogadicción, los Embarazoso Prematuros y el VIH (SIDA	Tapamlaya	Coordinar con Salud Publica
1390	Capacitación en:	Tapamlaya	
	· Artes,		
	· Manualidades		Coordinar con la INFOP
	· Carreras técnicas (oficios)		
	Compra de materiales y equipo		
1391	Organizar a los jóvenes	Liwakuria	Sin Condicionantes
1392	Capacitación sobre los efectos de la drogadicción, los Embarazoso Prematuros y el VIH (SIDA	Liwakuria	Coordinar con Salud Publica
1393	Capacitación en:	Liwakuria	
	· Artes,		
	· Manualidades		Coordinar con la INFOP
	· Carreras técnicas (oficios)		
	Compra de materiales y equipo		
1394	Organizar a los jóvenes	Srumlaya	Sin Condicionantes
1395	Capacitación sobre los efectos de la drogadicción, los Embarazoso Prematuros y el VIH (SIDA	Srumlaya	Coordinar con Salud Publica
1396	Capacitación en:	Srumlaya	
	· Artes,		
	· Manualidades		Coordinar con la INFOP
	· Carreras técnicas (oficios)		
	Compra de materiales y equipo		
1397	Organizar a los jóvenes	Lisagnia	Sin Condicionantes
1398	Capacitación sobre los efectos de la drogadicción, los Embarazoso Prematuros y el VIH (SIDA	Lisagnia	Coordinar con Salud Publica
1399	Capacitación en:	Lisagnia	
	· Artes,		

	· <i>Manualidades</i>		<i>Coordinar con la INFOP</i>
	· <i>Carreras técnicas (oficios)</i>		
	<i>Compra de materiales y equipo</i>		
1400	<i>Organizar a los jóvenes</i>	<i>Kayo Sirpi</i>	<i>Sin Condicionantes</i>
1401	<i>Capacitación sobre los efectos de la drogadicción, los Embarazos Prematuros y el VIH (SIDA)</i>	<i>Kayo Sirpi</i>	<i>Coordinar con Salud Publica</i>
1402	<i>Capacitación en:</i>	<i>Kayo Sirpi</i>	
	· <i>Artes,</i>		
	· <i>Manualidades</i>		<i>Coordinar con la INFOP</i>
	· <i>Carreras técnicas (oficios)</i>		
	<i>Compra de materiales y equipo</i>		
1403	<i>Organizar a los jóvenes</i>	<i>Kalum Paman</i>	<i>Sin Condicionantes</i>
1404	<i>Capacitación sobre los efectos de la drogadicción, los Embarazos Prematuros y el VIH (SIDA)</i>	<i>Kalum Paman</i>	<i>Coordinar con Salud Publica</i>
1405	<i>Capacitación en:</i>	<i>Kalum Paman</i>	
	· <i>Artes,</i>		
	· <i>Manualidades</i>		<i>Coordinar con la INFOP</i>
	· <i>Carreras técnicas (oficios)</i>		
	<i>Compra de materiales y equipo</i>		
1406	<i>Organizar a los jóvenes</i>	<i>Auka</i>	<i>Sin Condicionantes</i>
1407	<i>Capacitación sobre los efectos de la drogadicción, los Embarazos Prematuros y el VIH (SIDA)</i>	<i>Auka</i>	<i>Coordinar con Salud Publica</i>
1408	<i>Capacitación en:</i>	<i>Auka</i>	
	· <i>Artes,</i>		
	· <i>Manualidades</i>		<i>Coordinar con la INFOP</i>
	· <i>Carreras técnicas (oficios)</i>		
	<i>Compra de materiales y equipo</i>		
1409	<i>Capacitación a las mujeres organizadas en:</i>	<i>Tapamlaya</i>	
	· <i>Corte y confección</i>		
	· <i>Repostería</i>		<i>Coordinar con la SEDIS</i>
	· <i>Panadería</i>		
	· <i>Artesanía</i>		

	. Manualidades		
1410	Capacitación a las mujeres organizadas en:	Liwakuria	Coordinar con la SEDIS
	. Corte y confección		
	. Repostería		
	. Panadería		
	. Artesanía		
	. Manualidades		
1411	Capacitación a las mujeres organizadas en:	Srumlaya	Coordinar con la SEDIS
	. Corte y confección		
	. Repostería		
	. Panadería		
	. Artesanía		
	. Manualidades		
1412	Capacitación a las mujeres organizadas en:	Lisagnia	Coordinar con la SEDIS
	. Corte y confección		
	. Repostería		
	. Panadería		
	. Artesanía		
	. Manualidades		
1413	Capacitación a las mujeres organizadas en:	Kayo Sirpi	Coordinar con la SEDIS
	. Corte y confección		
	. Repostería		
	. Panadería		
	. Artesanía		
	. Manualidades		
1414	Capacitación a las mujeres organizadas en:	Kalum Paman	Coordinar con la SEDIS
	. Corte y confección		
	. Repostería		
	. Panadería		
	. Artesanía		
	. Manualidades		
1415	Capacitación a las mujeres organizadas en:	Auka	

	· <i>Corte y confección</i>		
	· <i>Repostería</i>		<i>Coordinar con la SEDIS</i>
	· <i>Panadería</i>		
	· <i>Artesanía</i>		
	· <i>Manualidades</i>		
1416	<i>Bono diez mil y la bolsa solidaria</i>	<i>Tapamlaya</i>	<i>Coordinar con la SEDIS</i>
1417	<i>Bono diez mil y la bolsa solidaria</i>	<i>Liwakuria</i>	<i>Coordinar con la SEDIS</i>
1418	<i>Bono diez mil y la bolsa solidaria</i>	<i>Srumlaya</i>	<i>Coordinar con la SEDIS</i>
1419	<i>Bono diez mil y la bolsa solidaria</i>	<i>Lisagnia</i>	<i>Coordinar con la SEDIS</i>
1420	<i>Bono diez mil y la bolsa solidaria</i>	<i>Kayo Sirpi</i>	<i>Coordinar con la SEDIS</i>
1421	<i>Bono diez mil y la bolsa solidaria</i>	<i>Kalum Paman</i>	<i>Coordinar con la SEDIS</i>
1422	<i>Bono diez mil y la bolsa solidaria</i>	<i>Auka</i>	<i>Coordinar con la SEDIS</i>
1423	<i>Reparación de vivienda, piso y techos dignos</i>	<i>Tapamlaya</i>	<i>Coordinar con la SEDIS</i>
1424	<i>Construcción de viviendas</i>	<i>Tapamlaya</i>	<i>Coordinar con la SEDIS</i>
1425	<i>Construcción de letrinas</i>	<i>Tapamlaya</i>	<i>Coordinar con la SEDIS</i>
1426	<i>Reparación de vivienda, piso y techos dignos</i>	<i>Liwakuria</i>	<i>Coordinar con la SEDIS</i>
1427	<i>Construcción de viviendas</i>	<i>Liwakuria</i>	<i>Coordinar con la SEDIS</i>
1428	<i>Construcción de letrinas</i>	<i>Liwakuria</i>	<i>Coordinar con la SEDIS</i>
1429	<i>Reparación de vivienda, piso y techos dignos</i>	<i>Srumlaya</i>	<i>Coordinar con la SEDIS</i>
1430	<i>Construcción de viviendas</i>	<i>Srumlaya</i>	<i>Coordinar con la SEDIS</i>
1431	<i>Construcción de letrinas</i>	<i>Srumlaya</i>	<i>Coordinar con la SEDIS</i>
1432	<i>Reparación de vivienda, piso y techos dignos</i>	<i>Lisagnia</i>	<i>Coordinar con la SEDIS</i>
1433	<i>Construcción de viviendas</i>	<i>Lisagnia</i>	<i>Coordinar con la SEDIS</i>
1434	<i>Construcción de letrinas</i>	<i>Lisagnia</i>	<i>Coordinar con la SEDIS</i>
1435	<i>Reparación de vivienda, piso y techos dignos</i>	<i>Kayo Sirpi</i>	<i>Coordinar con la SEDIS</i>
1436	<i>Construcción de viviendas</i>	<i>Kayo Sirpi</i>	<i>Coordinar con la SEDIS</i>
1437	<i>Construcción de letrinas</i>	<i>Kayo Sirpi</i>	<i>Coordinar con la SEDIS</i>
1438	<i>Reparación de vivienda, piso y techos dignos</i>	<i>Kalum Paman</i>	<i>Coordinar con la SEDIS</i>
1439	<i>Construcción de viviendas</i>	<i>Kalum Paman</i>	<i>Coordinar con la SEDIS</i>
1440	<i>Construcción de letrinas</i>	<i>Kalum Paman</i>	<i>Coordinar con la SEDIS</i>
1441	<i>Reparación de vivienda, piso y techos dignos</i>	<i>Auka</i>	<i>Coordinar con la SEDIS</i>
1442	<i>Construcción de viviendas</i>	<i>Auka</i>	<i>Coordinar con la SEDIS</i>

1443	Construcción de letrinas	Auka	Coordinar con la SEDIS
1444	Construcción de 4 pozos de agua para consumo humano	Tapamlaya	Coordinar con UMA
1445	Campañas de limpieza en la comunidad	Tapamlaya	Coordinar con UMA
1446	Construcción de 10 pozos de agua para consumo humano	Liwakuria	Coordinar con UMA
1447	Campañas de limpieza en la comunidad	Liwakuria	Coordinar con UMA
1448	Construcción de 4 pozos de agua para consumo humano	Srumlaya	Coordinar con UMA
1449	Campañas de limpieza en la comunidad	Srumlaya	Coordinar con UMA
1450	Construcción de 4 pozos de agua para consumo humano	Lisagnia	Coordinar con UMA
1451	Campañas de limpieza en la comunidad	Lisagnia	Coordinar con UMA
1452	Construcción de 4 pozos de agua para consumo humano	Kayo Sirpi	Coordinar con UMA
1453	Campañas de limpieza en la comunidad	Kayo Sirpi	Coordinar con UMA
1454	Construcción de 2 pozos de agua para consumo humano	Kalum Paman	Coordinar con UMA
1455	Campañas de limpieza en la comunidad	Kalum Paman	Coordinar con UMA
1456	Construcción de 20 pozos de agua para consumo humano	Auka	Coordinar con UMA
1457	Campañas de limpieza en la comunidad	Auka	Coordinar con UMA
1458	Delimitar zonas propensas a incendios (Rondas)	Bibililaya	Coordinar con ICF
1459	Señalizar las zonas propensas a deslaves e inundaciones	Bibililaya	Coordinar con COPECO
1460	Delimitar zonas propensas a incendios (Rondas)	Ujanata	Coordinar con ICF
1461	Señalizar las zonas propensas a deslaves e inundaciones	Ujanata	Coordinar con COPECO
1462	Delimitar zonas propensas a incendios (Rondas)	Lisagnipura	Coordinar con ICF
1463	Señalizar las zonas propensas a deslaves e inundaciones	Lisagnipura	Coordinar con COPECO
1464	Delimitar zonas propensas a incendios (Rondas)	Tipimuna	Coordinar con ICF
1465	Señalizar las zonas propensas a deslaves e inundaciones	Tipimuna	Coordinar con COPECO
1466	Delimitar zonas propensas a incendios (Rondas)	Tipilalma	Coordinar con ICF
1467	Señalizar las zonas propensas a deslaves e inundaciones	Tipilalma	Coordinar con COPECO
1468	Delimitar zonas propensas a incendios (Rondas)	Baikan	Coordinar con ICF
1469	Señalizar las zonas propensas a deslaves e inundaciones	Baikan	Coordinar con COPECO
1470	Delimitar zonas propensas a incendios (Rondas)	Raksdiman	Coordinar con ICF
1471	Señalizar las zonas propensas a deslaves e inundaciones	Raksdiman	Coordinar con COPECO
1472	Delimitar zonas propensas a incendios (Rondas)	Lakunka	Coordinar con ICF
1473	Señalizar las zonas propensas a deslaves e inundaciones	Lakunka	Coordinar con COPECO
1474	Dotación de medicamentos	Bibililaya	Coordinar con Salud Publica

1475	<i>Asignar personal de salud permanente</i>	<i>Bibililaya</i>	<i>Coordinar con Salud Publica</i>
1476	<i>Dotación de medicamentos</i>	<i>Ujanata</i>	<i>Coordinar con Salud Publica</i>
1477	<i>Asignar personal de salud permanente</i>	<i>Ujanata</i>	<i>Coordinar con Salud Publica</i>
1478	<i>Dotación de medicamentos</i>	<i>Lisagnipura</i>	<i>Coordinar con Salud Publica</i>
1479	<i>Electrificación con paneles solares (centro de salud)</i>	<i>Lisagnipura</i>	<i>Coordinar con Salud Publica</i>
1480	<i>Dotación de medicamentos</i>	<i>Tipimuna</i>	<i>Coordinar con Salud Publica</i>
1481	<i>Electrificación con paneles solares (centro de salud)</i>	<i>Tipimuna</i>	<i>Coordinar con Salud Publica</i>
1482	<i>Dotación de medicamentos</i>	<i>Tipilalma</i>	<i>Coordinar con Salud Publica</i>
1483	<i>Electrificación con paneles solares (centro de salud)</i>	<i>Tipilalma</i>	<i>Coordinar con Salud Publica</i>
1484	<i>Capacitar a las parteras</i>	<i>Baikan</i>	<i>Coordinar con Salud Publica</i>
1485	<i>Asignar una enfermera</i>	<i>Baikan</i>	<i>Coordinar con Salud Publica</i>
1486	<i>Capacitación a las parteras de la comunidad</i>	<i>Raksdimwan</i>	<i>Coordinar con Salud Publica</i>
1487	<i>Brigadas de fumigación y abatización</i>	<i>Raksdimwan</i>	<i>Coordinar con Salud Publica</i>
1488	<i>Dotación de equipo y materiales</i>	<i>Lakunka</i>	<i>Coordinar con Salud Publica</i>
1489	<i>Capacitar parteras</i>	<i>Lakunka</i>	<i>Coordinar con Salud Publica</i>
1490	<i>Dotación de mobiliario y equipo (para la escuela y el jardín)</i>	<i>Bibililaya</i>	<i>Coordinar con la Sec. De Educación</i>
1491	<i>Dotación de mobiliario y equipo (para la escuela y el jardín)</i>	<i>Ujanata</i>	<i>Coordinar con la Sec. De Educación</i>
1492	<i>Dotación de mobiliario y equipo (para la escuela y el jardín)</i>	<i>Lisagnipura</i>	<i>Coordinar con la Sec. De Educación</i>
1493	<i>Dotación de mobiliario y equipo (para la escuela y el jardín)</i>	<i>Tipimuna</i>	<i>Coordinar con la Sec. De Educación</i>
1494	<i>Dotación de mobiliario y equipo (para la escuela y el jardín)</i>	<i>Tipilalma</i>	<i>Coordinar con la Sec. De Educación</i>
1495	<i>Dotación de mobiliario y equipo (para la escuela y el jardín)</i>	<i>Baikan</i>	<i>Coordinar con la Sec. De Educación</i>

1496	<i>Dotación de mobiliario para el centro educativo</i>	<i>Raksdiman</i>	<i>Coordinar con la Sec. De Educación</i>
1497	<i>Dotación de mobiliario y equipo (para la escuela y el jardín)</i>	<i>Lakunka</i>	<i>Coordinar con la Sec. De Educación</i>
1498	<i>Construcción de un crematorio</i>	<i>Bibililaya</i>	<i>Coordinar con UMA</i>
1499	<i>Dotación de eco fogones</i>	<i>Bibililaya</i>	<i>Coordinar con la SEDIS</i>
1500	<i>Construcción de un crematorio</i>	<i>Ujanata</i>	<i>Coordinar con UMA</i>
1501	<i>Dotación de eco fogones</i>	<i>Ujanata</i>	<i>Coordinar con la SEDIS</i>
1502	<i>Construcción de un crematorio</i>	<i>Lisagnipura</i>	<i>Coordinar con UMA</i>
1503	<i>Dotación de eco fogones</i>	<i>Lisagnipura</i>	<i>Coordinar con la SEDIS</i>
1504	<i>Construcción de un crematorio</i>	<i>Tipimuna</i>	<i>Coordinar con UMA</i>
1505	<i>Dotación de eco fogones</i>	<i>Tipimuna</i>	<i>Coordinar con la SEDIS</i>
1506	<i>Construcción de un crematorio</i>	<i>Tipilalma</i>	<i>Coordinar con UMA</i>
1507	<i>Dotación de eco fogones</i>	<i>Tipilalma</i>	<i>Coordinar con la SEDIS</i>
1508	<i>Construcción de un crematorio</i>	<i>Baikan</i>	<i>Coordinar con UMA</i>
1509	<i>Dotación de eco fogones</i>	<i>Baikan</i>	<i>Coordinar con la SEDIS</i>
1510	<i>Construcción de un crematorio</i>	<i>Raksdiman</i>	<i>Coordinar con UMA</i>
1511	<i>Dotación de eco fogones</i>	<i>Raksdiman</i>	<i>Coordinar con la SEDIS</i>
1512	<i>Construcción de un crematorio</i>	<i>Lakunka</i>	<i>Coordinar con UMA</i>
1513	<i>Dotación de eco fogones</i>	<i>Lakunka</i>	<i>Coordinar con la SEDIS</i>
1514	<i>Programa vaso de leche</i>	<i>Bibililaya</i>	<i>Sin Condicionantes</i>
1515	<i>Programa vaso de leche</i>	<i>Ujanata</i>	<i>Sin Condicionantes</i>
1516	<i>Programa vaso de leche</i>	<i>Lisagnipura</i>	<i>Sin Condicionantes</i>
1517	<i>Programa vaso de leche</i>	<i>Tipimuna</i>	<i>Sin Condicionantes</i>
1518	<i>Programa vaso de leche</i>	<i>Tipilalma</i>	<i>Sin Condicionantes</i>
1519	<i>Programa vaso de leche</i>	<i>Baikan</i>	<i>Sin Condicionantes</i>
1520	<i>Programa vaso de leche</i>	<i>Raksdiman</i>	<i>Sin Condicionantes</i>
1521	<i>Programa vaso de leche</i>	<i>Lakunka</i>	<i>Sin Condicionantes</i>
1522	<i>Organizar a los jóvenes</i>	<i>Bibililaya</i>	<i>Sin Condicionantes</i>
1523	<i>Capacitación sobre los efectos de la drogadicción, los</i>	<i>Bibililaya</i>	<i>Coordinar con Salud Publica</i>

	<i>Embarazoso Prematuros y el VIH (SIDA)</i>		
1524	<i>Capacitación en:</i>	<i>Bibililaya</i>	
	<i>· Artes,</i>		
	<i>· Manualidades</i>		<i>Coordinar con INFOP</i>
	<i>· Carreras técnicas (oficios)</i>		
	<i>Compra de materiales y equipo</i>		
1525	<i>Organizar a los jóvenes</i>	<i>Ujanata</i>	<i>Sin Condicionantes</i>
1526	<i>Capacitación sobre los efectos de la drogadicción, los Embarazoso Prematuros y el VIH (SIDA)</i>	<i>Ujanata</i>	<i>Coordinar con Salud Publica</i>
1527	<i>Capacitación en:</i>	<i>Ujanata</i>	
	<i>· Artes,</i>		
	<i>· Manualidades</i>		<i>Coordinar con INFOP</i>
	<i>· Carreras técnicas (oficios)</i>		
	<i>Compra de materiales y equipo</i>		
1528	<i>Organizar a los jóvenes</i>	<i>Lisagnipura</i>	<i>Sin Condicionantes</i>
1529	<i>Capacitación sobre los efectos de la drogadicción, los Embarazoso Prematuros y el VIH (SIDA)</i>	<i>Lisagnipura</i>	<i>Coordinar con Salud Publica</i>
1530	<i>Capacitación en:</i>	<i>Lisagnipura</i>	
	<i>· Artes,</i>		
	<i>· Manualidades</i>		<i>Coordinar con INFOP</i>
	<i>· Carreras técnicas (oficios)</i>		
	<i>Compra de materiales y equipo</i>		
1531	<i>Organizar a los jóvenes</i>	<i>Tipimuna</i>	<i>Sin Condicionantes</i>
1532	<i>Capacitación sobre los efectos de la drogadicción, los Embarazoso Prematuros y el VIH (SIDA)</i>	<i>Tipimuna</i>	<i>Coordinar con Salud Publica</i>
1533	<i>Capacitación en:</i>	<i>Tipimuna</i>	
	<i>· Artes,</i>		
	<i>· Manualidades</i>		<i>Coordinar con INFOP</i>
	<i>· Carreras técnicas (oficios)</i>		
	<i>Compra de materiales y equipo</i>		
1534	<i>Organizar a los jóvenes</i>	<i>Tipilalma</i>	<i>Sin Condicionantes</i>

1535	Capacitación sobre los efectos de la drogadicción, los Embarazoso Prematuros y el VIH (SIDA	Tipilalma	Coordinar con Salud Publica
1536	Capacitación en:	Tipilalma	
	· Artes,		
	· Manualidades		Coordinar con INFOP
	· Carreras técnicas (oficios)		
	Compra de materiales y equipo		
1537	Organizar a los jóvenes	Baikán	Sin Condicionantes
1538	Capacitación sobre los efectos de la drogadicción, los Embarazoso Prematuros y el VIH (SIDA	Baikán	Coordinar con Salud Publica
1539	Capacitación en:	Baikán	
	· Artes,		
	· Manualidades		Coordinar con INFOP
	· Carreras técnicas (oficios)		
	Compra de materiales y equipo		
1540	Organizar a los jóvenes	Raksdimwan	Sin Condicionantes
1541	Capacitación sobre los efectos de la drogadicción, los Embarazoso Prematuros y el VIH (SIDA	Raksdimwan	Coordinar con Salud Publica
1542	Capacitación en:	Raksdimwan	
	· Artes,		
	· Manualidades		Coordinar con INFOP
	· Carreras técnicas (oficios)		
	Compra de materiales y equipo		
1543	Organizar a los jóvenes	Lakunka	Sin Condicionantes
1544	Capacitación sobre los efectos de la drogadicción, los Embarazoso Prematuros y el VIH (SIDA	Lakunka	Coordinar con Salud Publica
1545	Capacitación en:	Lakunka	
	· Artes,		
	· Manualidades		Coordinar con INFOP
	· Carreras técnicas (oficios)		
	Compra de materiales y equipo		
1546	Capacitación a las mujeres organizadas en :	Biblilaya	

	<i>Corte y Confección</i>		
	<i>Repostería</i>		<i>Coordinar con la SEDIS</i>
	<i>Panadería</i>		
	<i>Artesanías y Manualidades</i>		
1547	<i>Capacitación a las mujeres organizadas en :</i>		
	<i>Corte y Confección</i>		
	<i>Repostería</i>	<i>Ujanata</i>	<i>Coordinar con la SEDIS</i>
	<i>Panadería</i>		
	<i>Artesanías y Manualidades</i>		
1548	<i>Capacitación a las mujeres organizadas en :</i>		
	<i>Corte y Confección</i>		
	<i>Repostería</i>	<i>Lisagnipura</i>	<i>Coordinar con la SEDIS</i>
	<i>Panadería</i>		
	<i>Artesanías y Manualidades</i>		
1549	<i>Capacitación a las mujeres organizadas en :</i>		
	<i>Corte y Confección</i>		
	<i>Repostería</i>	<i>Tipimuna</i>	<i>Coordinar con la SEDIS</i>
	<i>Panadería</i>		
	<i>Artesanías y Manualidades</i>		
1550	<i>Capacitación a las mujeres organizadas en :</i>		
	<i>Corte y Confección</i>		
	<i>Repostería</i>	<i>Tipilalma</i>	<i>Coordinar con la SEDIS</i>
	<i>Panadería</i>		
	<i>Artesanías y Manualidades</i>		
1551	<i>Capacitación a las mujeres organizadas en :</i>		
	<i>Corte y Confección</i>		
	<i>Repostería</i>	<i>Baikan</i>	<i>Coordinar con la SEDIS</i>
	<i>Panadería</i>		
	<i>Artesanías y Manualidades</i>		
1552	<i>Capacitación a las mujeres organizadas en :</i>		
	<i>Corte y Confección</i>		
	<i>Repostería</i>	<i>Raksdiman</i>	<i>Coordinar con la SEDIS</i>

	<i>Panadería</i>		
	<i>Artesanías y Manualidades</i>		
1553	<i>Capacitación a las mujeres organizadas en : Corte y Confección</i>		
	<i>Repostería</i>	<i>Lakunka</i>	<i>Coordinar con la SEDIS</i>
	<i>Panadería</i>		
	<i>Artesanías y Manualidades</i>		
1554	<i>Bono diez mil y la bolsa solidaria</i>	<i>Bibililaya</i>	<i>Coordinar con la SEDIS</i>
1555	<i>Bono diez mil y la bolsa solidaria</i>	<i>Ujanata</i>	<i>Coordinar con la SEDIS</i>
1556	<i>Bono diez mil y la bolsa solidaria</i>	<i>Lisagnipura</i>	<i>Coordinar con la SEDIS</i>
1557	<i>Bono diez mil y la bolsa solidaria</i>	<i>Tipimuna</i>	<i>Coordinar con la SEDIS</i>
1558	<i>Bono diez mil y la bolsa solidaria</i>	<i>Tipilalma</i>	<i>Coordinar con la SEDIS</i>
1559	<i>Bono diez mil y la bolsa solidaria</i>	<i>Baikan</i>	<i>Coordinar con la SEDIS</i>
1560	<i>Bono diez mil y la bolsa solidaria</i>	<i>Raksdiman</i>	<i>Coordinar con la SEDIS</i>
1561	<i>Bono diez mil y la bolsa solidaria</i>	<i>Lakunka</i>	<i>Coordinar con la SEDIS</i>
1562	<i>Reparación de vivienda, piso y techos dignos</i>	<i>Bibililaya</i>	<i>Coordinar con la SEDIS</i>
1563	<i>Construcción de viviendas</i>	<i>Bibililaya</i>	<i>Coordinar con la SEDIS</i>
1564	<i>Construcción de letrinas</i>	<i>Bibililaya</i>	<i>Coordinar con la SEDIS</i>
1565	<i>Reparación de vivienda, piso y techos dignos</i>	<i>Ujanata</i>	<i>Coordinar con la SEDIS</i>
1566	<i>Construcción de viviendas</i>	<i>Ujanata</i>	<i>Coordinar con la SEDIS</i>
1567	<i>Construcción de letrinas</i>	<i>Ujanata</i>	<i>Coordinar con la SEDIS</i>
1568	<i>Reparación de vivienda, piso y techos dignos</i>	<i>Lisagnipura</i>	<i>Coordinar con la SEDIS</i>
1569	<i>Construcción de viviendas</i>	<i>Lisagnipura</i>	<i>Coordinar con la SEDIS</i>
1570	<i>Construcción de letrinas</i>	<i>Lisagnipura</i>	<i>Coordinar con la SEDIS</i>
1571	<i>Reparación de vivienda, piso y techos dignos</i>	<i>Tipimuna</i>	<i>Coordinar con la SEDIS</i>
1572	<i>Construcción de viviendas</i>	<i>Tipimuna</i>	<i>Coordinar con la SEDIS</i>
1573	<i>Construcción de letrinas</i>	<i>Tipimuna</i>	<i>Coordinar con la SEDIS</i>
1574	<i>Reparación de vivienda, piso y techos dignos</i>	<i>Tipilalma</i>	<i>Coordinar con la SEDIS</i>
1575	<i>Construcción de viviendas</i>	<i>Tipilalma</i>	<i>Coordinar con la SEDIS</i>
1576	<i>Construcción de letrinas</i>	<i>Tipilalma</i>	<i>Coordinar con la SEDIS</i>
1577	<i>Reparación de vivienda, piso y techos dignos</i>	<i>Baikan</i>	<i>Coordinar con la SEDIS</i>
1578	<i>Construcción de viviendas</i>	<i>Baikan</i>	<i>Coordinar con la SEDIS</i>

1579	Construcción de letrinas	Baikan	Coordinar con la SEDIS
1580	Reparación de vivienda, piso y techos dignos	Raksdiman	Coordinar con la SEDIS
1581	Construcción de letrinas	Raksdiman	Coordinar con la SEDIS
1582	Construcción de baños	Raksdiman	Coordinar con la SEDIS
1583	Reparación de vivienda, piso y techos dignos	Lakunka	Coordinar con la SEDIS
1584	Construcción de viviendas	Lakunka	Coordinar con la SEDIS
1585	Construcción de letrinas	Lakunka	Coordinar con la SEDIS
1586	Construcción de 2 pozos de agua para consumo humano	Bibililaya	Coordinar con UMA
1587	Campañas de limpieza en la comunidad	Bibililaya	Coordinar con UMA
1588	Construcción de 3 pozos de agua para consumo humano	Ujanata	Coordinar con UMA
1589	Campañas de limpieza en la comunidad	Ujanata	Coordinar con UMA
1590	Construcción de 10 pozos de agua para consumo humano	Lisagnipura	Coordinar con UMA
1591	Campañas de limpieza en la comunidad	Lisagnipura	Coordinar con UMA
1592	Construcción de 10 pozos de agua para consumo humano	Tipimuna	Coordinar con UMA
1593	Campañas de limpieza en la comunidad	Tipimuna	Coordinar con UMA
1594	Construcción de 10 pozos de agua para consumo humano	Tipilalma	Coordinar con UMA
1595	Campañas de limpieza en la comunidad	Tipilalma	Coordinar con UMA
1596	Construcción de 2 pozos de agua	Baikan	Coordinar con UMA
1597	Campañas de limpieza	Baikan	Coordinar con UMA
1598	Construcción de 2 pozos de agua	Raksdiman	Coordinar con UMA
1599	Campañas de limpieza	Raksdiman	Coordinar con UMA
1600	Construcción de 10 pozos de agua	Lakunka	Coordinar con UMA
1601	Dotación de filtros de agua	Lakunka	Coordinar con UMA
1602	Campañas de limpieza	Lakunka	Coordinar con UMA

Crterios Básicos a considerar en la ubicación de los proyectos según condicionantes de OT.

Departamento: Gracias a Dios, **Municipio:** Puerto Lempira, **Bloque Temático:** Proyectos de **Desarrollo Productivo**

Orden de Prioridad		Ubicación	Condicionantes O.T.
1	Delimitar zonas de producción agrícola	Puerto Lempira	Coordinar con el INA
2	Delimitar zonas de producción agrícola	Aurata	Coordinar con el INA
3	Delimitar zonas de producción agrícola	Tansing	Coordinar con el INA
4	Delimitar zonas de producción agrícola	Palkaka	Coordinar con el INA
5	Delimitar zonas de producción agrícola	Cocota	Coordinar con el INA
6	Delimitar zonas de producción agrícola	Walpata	Coordinar con el INA
7	Delimitar zonas de producción agrícola	Ujunuya	Coordinar con el INA
8	Delimitar zonas de producción agrícola	Parada	Coordinar con el INA
9	Desarrollar un proyecto avícola	Puerto Lempira	Sin Condicionante
10	Desarrollar un proyecto avícola	Aurata	Sin Condicionante
11	Desarrollar un proyecto avícola	Tansing	Sin Condicionante
12	Desarrollar un proyecto avícola	Palkaka	Sin Condicionante
13	Desarrollar un proyecto avícola	Cocota	Sin Condicionante
14	Desarrollar un proyecto avícola	Walpata	Sin Condicionante
15	Desarrollar un proyecto avícola	Ahuaspagni	Sin Condicionante
16	Desarrollar un proyecto avícola	Ujunuya	Sin Condicionante
17	Desarrollar un proyecto avícola	Parada	Sin Condicionante
18	Dotación de semillas mejorada de granos básicos	Puerto Lempira	Coordinar con la SAG
19	Dotación de insumos agrícolas: Fertilizantes y abono.	Puerto Lempira	Coordinar con la SAG
20	Huertos familiares	Puerto Lempira	Coordinar con la SAG
21	Dotación de semillas mejorada de granos básicos	Aurata	Coordinar con la SAG
22	Dotación de insumos agrícolas: Fertilizantes y abono.	Aurata	Coordinar con la SAG
23	Huertos familiares	Aurata	Coordinar con la SAG
24	Dotación de semillas mejorada de granos básicos	Tansing	Coordinar con la SAG
25	Dotación de insumos agrícolas: Fertilizantes y abono.	Tansing	Coordinar con la SAG
26	Huertos familiares	Tansing	Coordinar con la SAG
27	Dotación de semillas mejorada de granos básicos	Palkaka	Coordinar con la SAG

28	<i>Dotación de insumos agrícolas: Fertilizantes y abono.</i>	<i>Palkaka</i>	<i>Coordinar con la SAG</i>
29	<i>Huertos familiares</i>	<i>Palkaka</i>	<i>Coordinar con la SAG</i>
30	<i>Dotación de semillas mejorada de granos básicos</i>	<i>Cocota</i>	<i>Coordinar con la SAG</i>
31	<i>Dotación de insumos agrícolas: Fertilizantes y abono.</i>	<i>Cocota</i>	<i>Coordinar con la SAG</i>
32	<i>Huertos familiares</i>	<i>Cocota</i>	<i>Coordinar con la SAG</i>
33	<i>Dotación de semillas mejorada de granos básicos</i>	<i>Walpata</i>	<i>Coordinar con la SAG</i>
34	<i>Dotación de insumos agrícolas: Fertilizantes y abono.</i>	<i>Walpata</i>	<i>Coordinar con la SAG</i>
35	<i>Huertos familiares</i>	<i>Walpata</i>	<i>Coordinar con la SAG</i>
36	<i>Dotación de semillas mejorada de granos básicos</i>	<i>Ahuaspagni</i>	<i>Coordinar con la SAG</i>
37	<i>Dotación de insumos agrícolas: Fertilizantes y abono.</i>	<i>Ahuaspagni</i>	<i>Coordinar con la SAG</i>
38	<i>Huertos familiares</i>	<i>Ahuaspagni</i>	<i>Coordinar con la SAG</i>
39	<i>Dotación de semillas mejorada de granos básicos</i>	<i>Uhunuya</i>	<i>Coordinar con la SAG</i>
40	<i>Dotación de insumos agrícolas: Fertilizantes y abono.</i>	<i>Uhunuya</i>	<i>Coordinar con la SAG</i>
41	<i>Huertos familiares</i>	<i>Uhunuya</i>	<i>Coordinar con la SAG</i>
42	<i>Dotación de semillas mejorada de granos básicos</i>	<i>Parada</i>	<i>Coordinar con la SAG</i>
43	<i>Dotación de insumos agrícolas: Fertilizantes y abono.</i>	<i>Parada</i>	<i>Coordinar con la SAG</i>
44	<i>Huertos familiares</i>	<i>Parada</i>	<i>Coordinar con la SAG</i>
45	<i>Delimitar zonas de producción agrícola</i>	<i>Tikuabila</i>	<i>Coordinar con ICF</i>
46	<i>Delimitar zonas de producción agrícola</i>	<i>Cocodakra</i>	<i>Coordinar con ICF</i>
47	<i>Delimitar zonas de producción agrícola</i>	<i>Kiankan</i>	<i>Coordinar con ICF</i>
48	<i>Delimitar zonas de producción agrícola</i>	<i>Tailibila</i>	<i>Coordinar con ICF</i>
49	<i>Delimitar zonas de producción agrícola</i>	<i>Wasita</i>	<i>Coordinar con ICF</i>
50	<i>Delimitar zonas de producción agrícola</i>	<i>Cocal</i>	<i>Coordinar con ICF</i>
51	<i>Delimitar zonas de producción agrícola</i>	<i>Dapat</i>	<i>Coordinar con ICF</i>
52	<i>Delimitar zonas de producción agrícola</i>	<i>Alabar</i>	<i>Coordinar con ICF</i>
53	<i>Delimitar zonas de producción agrícola</i>	<i>Prumnitara</i>	<i>Coordinar con ICF</i>
54	<i>Delimitar zonas de producción agrícola</i>	<i>Kaski Almuk</i>	<i>Coordinar con ICF</i>
55	<i>Delimitar zonas de producción agrícola</i>	<i>Sruji</i>	<i>Coordinar con ICF</i>
56	<i>Delimitar zonas de producción agrícola</i>	<i>Kanku</i>	<i>Coordinar con ICF</i>
57	<i>Delimitar zonas de producción agrícola</i>	<i>Silal</i>	<i>Coordinar con ICF</i>
58	<i>Delimitar zonas de producción agrícola</i>	<i>Twimawala</i>	<i>Coordinar con ICF</i>
59	<i>Delimitar zonas de producción agrícola</i>	<i>Yamanta</i>	<i>Coordinar con ICF</i>

60	<i>Delimitar zonas de producción agrícola</i>	<i>Ujumbila</i>	<i>Coordinar con ICF</i>
61	<i>Delimitar zonas de producción agrícola</i>	<i>Ibath</i>	<i>Coordinar con ICF</i>
62	<i>Delimitar zonas de producción agrícola</i>	<i>Campo Verde</i>	<i>Coordinar con ICF</i>
63	<i>Delimitar zonas de producción agrícola</i>	<i>Texas</i>	<i>Coordinar con ICF</i>
64	<i>Delimitar zonas de producción agrícola</i>	<i>Uji Central</i>	<i>Coordinar con ICF</i>
65	<i>Delimitar zonas de producción agrícola</i>	<i>Uji Landin</i>	<i>Coordinar con ICF</i>
66	<i>Delimitar zonas de producción agrícola</i>	<i>Puswaya</i>	<i>Coordinar con ICF</i>
67	<i>Delimitar zonas de producción agrícola</i>	<i>Kaski</i>	<i>Coordinar con ICF</i>
68	<i>Delimitar zonas de producción agrícola</i>	<i>Yahurabila</i>	<i>Coordinar con ICF</i>
69	<i>Delimitar zonas de producción agrícola</i>	<i>Ratlaya</i>	<i>Coordinar con ICF</i>
70	<i>Delimitar zonas de producción agrícola</i>	<i>Krata</i>	<i>Coordinar con ICF</i>
71	<i>Delimitar zonas de producción agrícola</i>	<i>Nueva Jerusalem</i>	<i>Coordinar con ICF</i>
72	<i>Proyecto Avícola</i>	<i>Tikuabila</i>	<i>Sin Condicionante</i>
73	<i>Proyecto Avícola</i>	<i>Cocodakra</i>	<i>Sin Condicionante</i>
74	<i>Proyecto Avícola</i>	<i>Kiankan</i>	<i>Sin Condicionante</i>
75	<i>Proyecto Avícola</i>	<i>Tailibila</i>	<i>Sin Condicionante</i>
76	<i>Proyecto Avícola</i>	<i>Wasita</i>	<i>Sin Condicionante</i>
77	<i>Proyecto Avícola</i>	<i>Cocal</i>	<i>Sin Condicionante</i>
78	<i>Proyecto Avícola</i>	<i>Dapat</i>	<i>Sin Condicionante</i>
79	<i>Proyecto Avícola</i>	<i>Alabar</i>	<i>Sin Condicionante</i>
80	<i>Proyecto Avícola</i>	<i>Prumnitara</i>	<i>Sin Condicionante</i>
81	<i>Proyecto Avícola</i>	<i>Kaski Almuk</i>	<i>Sin Condicionante</i>
82	<i>Proyecto Avícola</i>	<i>Sruji</i>	<i>Sin Condicionante</i>
83	<i>Proyecto Avícola</i>	<i>Kanku</i>	<i>Sin Condicionante</i>
84	<i>Proyecto Avícola</i>	<i>Silal</i>	<i>Sin Condicionante</i>
85	<i>Proyecto Avícola</i>	<i>Twimawala</i>	<i>Sin Condicionante</i>
86	<i>Proyecto Avícola</i>	<i>Yamanta</i>	<i>Sin Condicionante</i>
87	<i>Proyecto Avícola</i>	<i>Ujumbila</i>	<i>Sin Condicionante</i>
88	<i>Proyecto Avícola</i>	<i>Ibath</i>	<i>Sin Condicionante</i>
89	<i>Proyecto Avícola</i>	<i>Campo Verde</i>	<i>Sin Condicionante</i>
90	<i>Proyecto Avícola</i>	<i>Texas</i>	<i>Sin Condicionante</i>

91	Proyecto Avícola	Uji Central	Sin Condicionante
92	Proyecto Avícola	Uji Landin	Sin Condicionante
93	Proyecto Avícola	Puswaya	Sin Condicionante
94	Proyecto Avícola	Kaski	Sin Condicionante
95	Proyecto Avícola	Yahurabila	Sin Condicionante
96	Proyecto Avícola	Ratlaya	Sin Condicionante
97	Proyecto Avícola	Krata	Sin Condicionante
98	Proyecto Avícola	Nueva Jerusalem	Sin Condicionante
99	Capacitación a los agricultores y ganaderos	Tikuabila	Coordinar con la SAG
100	Dotación de semillas mejorada de granos básicos	Tikuabila	Coordinar con la SAG
101	Dotación de equipo agrícola:	Tikuabila	
	· Palas,		
	· Piochas,		
	· Picos,		
	· Limas		Coordinar con la SAG
	· Machetes,		
	· Azadones,		
	· Barra y Otro)		
102	Capacitación a los agricultores y ganaderos	Cocodakra	Coordinar con la SAG
103	Dotación de semillas mejorada de granos básicos	Cocodakra	Coordinar con la SAG
104	Dotación de equipo agrícola:	Cocodakra	
	· Palas,		
	· Piochas,		
	· Picos,		Coordinar con la SAG
	· Limas		
	· Machetes,		
	· Azadones,		
	· Barra y		

	· Otro)		
105	Capacitación a los agricultores y ganaderos	Kiankan	Coordinar con la SAG
106	Dotación de semillas mejorada de granos básicos	Kiankan	Coordinar con la SAG
107	Dotación de equipo agrícola:	Kiankan	
	· Palas,		
	· Piochas,		
	· Picos,		
	· Limas		Coordinar con la SAG
	· Machetes,		
	· Azadones,		
	· Barra y		
	· Otro)		
108	Capacitación a los agricultores y ganaderos	Tailibila	Coordinar con la SAG
109	Dotación de semillas mejorada de granos básicos	Tailibila	
110	Dotación de equipo agrícola:	Tailibila	Coordinar con la SAG
	· Palas,		

	· <i>Piochas,</i>		
	· <i>Picos,</i>		
	· <i>Limas</i>		<i>Coordinar con la SAG</i>
	· <i>Machetes,</i>		
	· <i>Azadones,</i>		
	· <i>Barra y</i>		
	· <i>Otro)</i>		
111	<i>Capacitación a los agricultores y ganaderos</i>	<i>Wasita</i>	<i>Coordinar con la SAG</i>
112	<i>Dotación de semillas mejorada de granos básicos</i>	<i>Wasita</i>	<i>Coordinar con la SAG</i>
113	<i>Dotación de equipo agrícola:</i>		
	· <i>Palas,</i>		
	· <i>Piochas,</i>		
	· <i>Picos,</i>	<i>Wasita</i>	<i>Coordinar con la SAG</i>
	· <i>Limas</i>		
	· <i>Machetes,</i>		
	· <i>Azadones,</i>		
	· <i>Barra y</i>		
	· <i>Otro)</i>		
114	<i>Capacitación a los agricultores y ganaderos</i>	<i>Cocal</i>	<i>Coordinar con la SAG</i>
115	<i>Dotación de semillas mejorada de granos básicos</i>	<i>Cocal</i>	<i>Coordinar con la SAG</i>
116	<i>Dotación de equipo agrícola:</i>		
	· <i>Palas,</i>		
	· <i>Piochas,</i>	<i>Cocal</i>	<i>Coordinar con la SAG</i>
	· <i>Picos,</i>		
	· <i>Limas</i>		
	· <i>Machetes,</i>		

	· Azadones,		
	· Barra y		
	· Otro)		
117	Capacitación a los agricultores y ganaderos	Dapat	Coordinar con la SAG
118	Dotación de semillas mejorada de granos básicos	Dapat	Coordinar con la SAG
119	Dotación de equipo agrícola:	Dapat	
	· Palas,		
	· Piochas,		
	· Picos,		Coordinar con la SAG
	· Limas		
	· Machetes,		
	· Azadones,		
	· Barra y · Otro)		
120	Capacitación a los agricultores y ganaderos	Alabar	Coordinar con la SAG
121	Dotación de semillas mejorada de granos básicos	Alabar	Coordinar con la SAG
122	Dotación de equipo agrícola:	Alabar	
	· Palas,		
	· Piochas,		
	· Picos,		
	· Limas		Coordinar con la SAG
	· Machetes,		
	· Azadones,		
	· Barra y · Otro)		
123	Capacitación a los agricultores y ganaderos	Prumnitara	Coordinar con la SAG
124	Dotación de semillas mejorada de granos básicos	Prumnitara	Coordinar con la SAG
125	Dotación de equipo agrícola:	Prumnitara	
	· Palas,		
	· Piochas,		Coordinar con la SAG
	· Picos, · Limas		

	· <i>Machetes,</i>		
	· <i>Azadones,</i>		
	· <i>Barra y</i>		
	· <i>Otro)</i>		
126	<i>Capacitación a los agricultores y ganaderos</i>	<i>Kaski Almuk</i>	<i>Coordinar con la SAG</i>
127	<i>Dotación de semillas mejorada de granos básicos</i>	<i>Kaski Almuk</i>	<i>Coordinar con la SAG</i>
128	<i>Dotación de equipo agrícola:</i>		
	· <i>Palas,</i>		
	· <i>Piochas,</i>		
	· <i>Picos,</i>		
	· <i>Limas</i>	<i>Kaski Almuk</i>	<i>Coordinar con la SAG</i>
	· <i>Machetes,</i>		
	· <i>Azadones,</i>		
	· <i>Barra y</i>		
	· <i>Otro)</i>		
129	<i>Capacitación a los agricultores y ganaderos</i>	<i>Sruji</i>	<i>Coordinar con la SAG</i>
130	<i>Dotación de semillas mejorada de granos básicos</i>	<i>Sruji</i>	<i>Coordinar con la SAG</i>
131	<i>Dotación de equipo agrícola:</i>		
	· <i>Palas,</i>		
	· <i>Piochas,</i>		
	· <i>Picos,</i>		
	· <i>Limas</i>	<i>Sruji</i>	<i>Coordinar con la SAG</i>
	· <i>Machetes,</i>		
	· <i>Azadones,</i>		
	· <i>Barra y</i>		
	· <i>Otro)</i>		
132	<i>Capacitación a los agricultores y ganaderos</i>	<i>Kanku</i>	<i>Coordinar con la SAG</i>
133	<i>Dotación de semillas mejorada de granos básicos</i>	<i>Kanku</i>	<i>Coordinar con la SAG</i>
134	<i>Dotación de equipo agrícola:</i>		
	· <i>Palas,</i>	<i>Kanku</i>	<i>Coordinar con la SAG</i>
	· <i>Piochas,</i>		
	· <i>Picos,</i>		

	· <i>Limas</i>		
	· <i>Machetes,</i>		
	· <i>Azadones,</i>		
	· <i>Barra y</i>		
	· <i>Otro)</i>		
135	<i>Capacitación a los agricultores y ganaderos</i>	<i>Silal</i>	<i>Coordinar con la SAG</i>
136	<i>Dotación de semillas mejorada de granos básicos</i>	<i>Silal</i>	<i>Coordinar con la SAG</i>
137	<i>Dotación de equipo agrícola:</i>		
	· <i>Palas,</i>		
	· <i>Piochas,</i>		
	· <i>Picos,</i>		
	· <i>Limas</i>	<i>Silal</i>	<i>Coordinar con la SAG</i>
	· <i>Machetes,</i>		
	· <i>Azadones,</i>		
	· <i>Barra y</i>		
	· <i>Otro)</i>		
138	<i>Capacitación a los agricultores y ganaderos</i>	<i>Twimawala</i>	<i>Coordinar con la SAG</i>
139	<i>Dotación de semillas mejorada de granos básicos</i>	<i>Twimawala</i>	<i>Coordinar con la SAG</i>
140	<i>Dotación de equipo agrícola:</i>		
	· <i>Palas,</i>		
	· <i>Piochas,</i>		
	· <i>Picos,</i>		
	· <i>Limas</i>	<i>Twimawala</i>	<i>Coordinar con la SAG</i>
	· <i>Machetes,</i>		
	· <i>Azadones,</i>		
	· <i>Barra y</i>		
	· <i>Otro)</i>		
141	<i>Capacitación a los agricultores y ganaderos</i>	<i>Yamanta</i>	<i>Coordinar con la SAG</i>
142	<i>Dotación de semillas mejorada de granos básicos</i>	<i>Yamanta</i>	<i>Coordinar con la SAG</i>
143	<i>Dotación de equipo agrícola:</i>		
	· <i>Palas,</i>	<i>Yamanta</i>	<i>Coordinar con la SAG</i>
	· <i>Piochas,</i>		

	· Picos,		
	· Limas		
	· Machetes,		
	· Azadones,		
	· Barra y		
	· Otro)		
144	Capacitación a los agricultores y ganaderos	Ujumbila	Coordinar con la SAG
145	Dotación de semillas mejorada de granos básicos	Ujumbila	Coordinar con la SAG
146	Dotación de equipo agrícola:		
	· Palas,		
	· Piochas,		
	· Picos,		
	· Limas	Ujumbila	Coordinar con la SAG
	· Machetes,		
	· Azadones,		
	· Barra y		
	· Otro)		
147	Capacitación a los agricultores y ganaderos	Ibath	Coordinar con la SAG
148	Dotación de semillas mejorada de granos básicos	Ibath	Coordinar con la SAG
149	Dotación de equipo agrícola:		
	· Palas,		
	· Piochas,		
	· Picos,		
	· Limas	Ibath	Coordinar con la SAG
	· Machetes,		
	· Azadones,		
	· Barra y		
	· Otro)		
150	Capacitación a los agricultores y ganaderos	Campo Verde	Coordinar con la SAG
151	Dotación de semillas mejorada de granos básicos	Campo Verde	Coordinar con la SAG
152	Dotación de equipo agrícola:		
	· Palas,	Campo Verde	

	· <i>Piochas,</i>		
	· <i>Picos,</i>		
	· <i>Limas</i>		
	· <i>Machetes,</i>		<i>Coordinar con la SAG</i>
	· <i>Azadones,</i>		
	· <i>Barra y</i>		
	· <i>Otro)</i>		
153	<i>Capacitación a los agricultores y ganaderos</i>	<i>Texas</i>	<i>Coordinar con la SAG</i>
154	<i>Dotación de semillas mejorada de granos básicos</i>	<i>Texas</i>	<i>Coordinar con la SAG</i>
155	<i>Dotación de equipo agrícola:</i>		
	· <i>Palas,</i>		
	· <i>Piochas,</i>		
	· <i>Picos,</i>		
	· <i>Limas</i>	<i>Texas</i>	<i>Coordinar con la SAG</i>
	· <i>Machetes,</i>		
	· <i>Azadones,</i>		
	· <i>Barra y</i>		
	· <i>Otro)</i>		
156	<i>Capacitación a los agricultores y ganaderos</i>	<i>Uji Central</i>	<i>Coordinar con la SAG</i>
157	<i>Dotación de semillas mejorada de granos básicos</i>	<i>Uji Central</i>	<i>Coordinar con la SAG</i>
158	<i>Dotación de equipo agrícola:</i>		
	· <i>Palas,</i>		
	· <i>Piochas,</i>		
	· <i>Picos,</i>		
	· <i>Limas</i>	<i>Uji Central</i>	<i>Coordinar con la SAG</i>
	· <i>Machetes,</i>		
	· <i>Azadones,</i>		
	· <i>Barra y</i>		
	· <i>Otro)</i>		
159	<i>Capacitación a los agricultores y ganaderos</i>	<i>Uji Landin</i>	<i>Coordinar con la SAG</i>
160	<i>Dotación de semillas mejorada de granos básicos</i>	<i>Uji Landin</i>	<i>Coordinar con la SAG</i>
161	<i>Dotación de equipo agrícola:</i>	<i>Uji Landin</i>	<i>Coordinar con la SAG</i>

	· <i>Palas,</i>		
	· <i>Piochas,</i>		
	· <i>Picos,</i>		
	· <i>Limas</i>		
	· <i>Machetes,</i>		
	· <i>Azadones,</i>		
	· <i>Barra y</i>		
	· <i>Otro)</i>		
162	<i>Capacitación a los agricultores y ganaderos</i>	<i>Puswaya</i>	<i>Coordinar con la SAG</i>
163	<i>Dotación de semillas mejorada de granos básicos</i>	<i>Puswaya</i>	<i>Coordinar con la SAG</i>
164	<i>Dotación de equipo agrícola:</i>		
	· <i>Palas,</i>		
	· <i>Piochas,</i>		
	· <i>Picos,</i>		
	· <i>Limas</i>	<i>Puswaya</i>	<i>Coordinar con la SAG</i>
	· <i>Machetes,</i>		
	· <i>Azadones,</i>		
	· <i>Barra y</i>		
	· <i>Otro)</i>		
165	<i>Capacitación a los agricultores y ganaderos</i>	<i>Kaski</i>	<i>Coordinar con la SAG</i>
166	<i>Dotación de semillas mejorada de granos básicos</i>	<i>Kaski</i>	<i>Coordinar con la SAG</i>
167	<i>Dotación de equipo agrícola:</i>		
	· <i>Palas,</i>		
	· <i>Piochas,</i>		
	· <i>Picos,</i>		
	· <i>Limas</i>	<i>Kaski</i>	<i>Coordinar con la SAG</i>
	· <i>Machetes,</i>		
	· <i>Azadones,</i>		
	· <i>Barra y</i>		
	· <i>Otro)</i>		
168	<i>Capacitación a los agricultores y ganaderos</i>	<i>Yahurabila</i>	<i>Coordinar con la SAG</i>
169	<i>Dotación de semillas mejorada de granos básicos</i>	<i>Yahurabila</i>	<i>Coordinar con la SAG</i>

170	<i>Dotación de equipo agrícola:</i>	<i>Yahurabila</i>	
	· <i>Palas,</i>		
	· <i>Piochas,</i>		
	· <i>Picos,</i>		
	· <i>Limas</i>		<i>Coordinar con la SAG</i>
	· <i>Machetes,</i>		
	· <i>Azadones,</i>		
	· <i>Barra y Otro)</i>		
171	<i>Capacitación a los agricultores y ganaderos</i>	<i>Ratlaya</i>	<i>Coordinar con la SAG</i>
172	<i>Dotación de semillas mejorada de granos básicos</i>	<i>Ratlaya</i>	<i>Coordinar con la SAG</i>
173	<i>Dotación de equipo agrícola:</i>	<i>Ratlaya</i>	
	· <i>Palas,</i>		
	· <i>Piochas,</i>		
	· <i>Picos,</i>		
	· <i>Limas</i>		<i>Coordinar con la SAG</i>
	· <i>Machetes,</i>		
	· <i>Azadones,</i>		
	· <i>Barra y Otro)</i>		
174	<i>Capacitación a los agricultores y ganaderos</i>	<i>Krata</i>	<i>Coordinar con la SAG</i>
175	<i>Dotación de semillas mejorada de granos básicos</i>	<i>Krata</i>	<i>Coordinar con la SAG</i>
176	<i>Dotación de equipo agrícola:</i>	<i>Krata</i>	
	· <i>Palas,</i>		
	· <i>Piochas,</i>		<i>Coordinar con la SAG</i>
	· <i>Picos,</i>		
	· <i>Limas</i>		

	· <i>Machetes,</i>		
	· <i>Azadones,</i>		
	· <i>Barra y</i>		
	· <i>Otro)</i>		
177	<i>Capacitación a los agricultores y ganaderos</i>	<i>Nueva Jerusalen</i>	<i>Coordinar con la SAG</i>
178	<i>Dotación de semillas mejorada de granos básicos</i>	<i>Nueva Jerusalen</i>	<i>Coordinar con la SAG</i>
179	<i>Dotación de equipo agrícola:</i>		
	· <i>Palas,</i>		
	· <i>Piochas,</i>		
	· <i>Picos,</i>		
	· <i>Limas</i>	<i>Nueva Jerusalen</i>	<i>Coordinar con la SAG</i>
	· <i>Machetes,</i>		
	· <i>Azadones,</i>		
	· <i>Barra y</i>		
	· <i>Otro)</i>		
180	<i>Delimitar zonas de producción agrícola</i>	<i>Umru</i>	<i>Coordinar con ICF</i>
181	<i>Delimitar zonas de producción agrícola</i>	<i>Avibila</i>	<i>Coordinar con ICF</i>
182	<i>Delimitar zonas de producción agrícola</i>	<i>Tanslaya</i>	<i>Coordinar con ICF</i>
183	<i>Delimitar zonas de producción agrícola</i>	<i>Turalaya</i>	<i>Coordinar con ICF</i>
184	<i>Delimitar zonas de producción agrícola</i>	<i>Usang</i>	<i>Coordinar con ICF</i>

185	<i>Delimitar zonas de producción agrícola</i>	<i>Tuburus</i>	<i>Coordinar con ICF</i>
186	<i>Delimitar zonas de producción agrícola</i>	<i>Suabila</i>	<i>Coordinar con ICF</i>
187	<i>Delimitar zonas de producción agrícola</i>	<i>Siakualaya</i>	<i>Coordinar con ICF</i>
188	<i>Delimitar zonas de producción agrícola</i>	<i>Kury</i>	<i>Coordinar con ICF</i>
189	<i>Delimitar zonas de producción agrícola</i>	<i>Kalhpu Carata</i>	<i>Coordinar con ICF</i>
190	<i>Delimitar zonas de producción agrícola</i>	<i>Tikiuraya</i>	<i>Coordinar con ICF</i>
191	<i>Delimitar zonas de producción agrícola</i>	<i>Liwa</i>	<i>Coordinar con ICF</i>
192	<i>Delimitar zonas de producción agrícola</i>	<i>Sari Tawan</i>	<i>Coordinar con ICF</i>
193	<i>Delimitar zonas de producción agrícola</i>	<i>Tawan Sirpi</i>	<i>Coordinar con ICF</i>
194	<i>Delimitar zonas de producción agrícola</i>	<i>Tumtumtara</i>	<i>Coordinar con ICF</i>
195	<i>Delimitar zonas de producción agrícola</i>	<i>Laka Tabila</i>	<i>Coordinar con ICF</i>
196	<i>Delimitar zonas de producción agrícola</i>	<i>Ahuastigni</i>	<i>Coordinar con ICF</i>
197	<i>Delimitar zonas de producción agrícola</i>	<i>Awaslupia</i>	<i>Coordinar con ICF</i>
198	<i>Delimitar zonas de producción agrícola</i>	<i>Suba</i>	<i>Coordinar con ICF</i>
199	<i>Delimitar zonas de producción agrícola</i>	<i>Dakratara</i>	<i>Coordinar con ICF</i>
200	<i>Delimitar zonas de producción agrícola</i>	<i>Luur</i>	<i>Coordinar con ICF</i>
201	<i>Delimitar zonas de producción agrícola</i>	<i>Tailyari</i>	<i>Coordinar con ICF</i>
202	<i>Delimitar zonas de producción agrícola</i>	<i>Laka Tara</i>	<i>Coordinar con ICF</i>
203	<i>Proyecto Avícola</i>	<i>Umru</i>	<i>Sin Condicionantes</i>
204	<i>Proyecto Avícola</i>	<i>Avibila</i>	<i>Sin Condicionantes</i>

205	<i>Proyecto Avícola</i>	<i>Tanslaya</i>	<i>Sin Condicionantes</i>
206	<i>Proyecto Avícola</i>	<i>Turalaya</i>	<i>Sin Condicionantes</i>
207	<i>Proyecto Avícola</i>	<i>Usang</i>	<i>Sin Condicionantes</i>
208	<i>Proyecto Avícola</i>	<i>Tuburus</i>	<i>Sin Condicionantes</i>
209	<i>Proyecto Avícola</i>	<i>Suabila</i>	<i>Sin Condicionantes</i>
210	<i>Proyecto Avícola</i>	<i>Siakualaya</i>	<i>Sin Condicionantes</i>
211	<i>Proyecto Avícola</i>	<i>Kury</i>	<i>Sin Condicionantes</i>
212	<i>Proyecto Avícola</i>	<i>Kalhpu Carata</i>	<i>Sin Condicionantes</i>
213	<i>Proyecto Avícola</i>	<i>Tikiuraya</i>	<i>Sin Condicionantes</i>
214	<i>Proyecto Avícola</i>	<i>Liwa</i>	<i>Sin Condicionantes</i>
215	<i>Proyecto Avícola</i>	<i>Sari Tawan</i>	<i>Sin Condicionantes</i>
216	<i>Proyecto Avícola</i>	<i>Tawan Sirpi</i>	<i>Sin Condicionantes</i>
217	<i>Proyecto Avícola</i>	<i>Tumtumtara</i>	<i>Sin Condicionantes</i>
218	<i>Proyecto Avícola</i>	<i>Laka Tabila</i>	<i>Sin Condicionantes</i>
219	<i>Proyecto Avícola</i>	<i>Ahuastigni</i>	<i>Sin Condicionantes</i>
220	<i>Proyecto Avícola</i>	<i>Awaslupia</i>	<i>Sin Condicionantes</i>
221	<i>Proyecto Avícola</i>	<i>Suba</i>	<i>Sin Condicionantes</i>
222	<i>Proyecto Avícola</i>	<i>Dakratara</i>	<i>Sin Condicionantes</i>
223	<i>Proyecto Avícola</i>	<i>Luur</i>	<i>Sin Condicionantes</i>
224	<i>Proyecto Avícola</i>	<i>Tailyari</i>	<i>Sin Condicionantes</i>

225	<i>Dotación de Semillas mejorada de granos básicos</i>	<i>Umru</i>	<i>Coordinar con la SAG</i>
226	<i>Dotación de insumos agrícolas (fertilizantes y abono, saludables)</i>	<i>Umru</i>	<i>Coordinar con la SAG</i>
227	<i>Huertos familiares</i>	<i>Umru</i>	<i>Coordinar con la SAG</i>
228	<i>Dotación de Semillas mejorada de granos básicos</i>	<i>Avibila</i>	<i>Coordinar con la SAG</i>
229	<i>Dotación de insumos agrícolas (fertilizantes y abono, saludables)</i>	<i>Avibila</i>	<i>Coordinar con la SAG</i>
230	<i>Huertos familiares</i>	<i>Avibila</i>	<i>Coordinar con la SAG</i>
231	<i>Dotación de Semillas mejorada de granos básicos</i>	<i>Tanslaya</i>	<i>Coordinar con la SAG</i>
232	<i>Dotación de insumos agrícolas (fertilizantes y abono, saludables)</i>	<i>Tanslaya</i>	<i>Coordinar con la SAG</i>
233	<i>Huertos familiares</i>	<i>Tanslaya</i>	<i>Coordinar con la SAG</i>
234	<i>Dotación de Semillas mejorada de granos básicos</i>	<i>Turalaya</i>	<i>Coordinar con la SAG</i>
235	<i>Dotación de insumos agrícolas (fertilizantes y abono, saludables)</i>	<i>Turalaya</i>	<i>Coordinar con la SAG</i>
236	<i>Huertos familiares</i>	<i>Turalaya</i>	<i>Coordinar con la SAG</i>
237	<i>Dotación de Semillas mejorada de granos básicos</i>	<i>Usang</i>	<i>Coordinar con la SAG</i>
238	<i>Dotación de insumos agrícolas (fertilizantes y abono, saludables)</i>	<i>Usang</i>	<i>Coordinar con la SAG</i>
239	<i>Huertos familiares</i>	<i>Usang</i>	<i>Coordinar con la SAG</i>
240	<i>Dotación de Semillas mejorada de granos básicos</i>	<i>Tuburus</i>	<i>Coordinar con la SAG</i>
241	<i>Dotación de insumos agrícolas (fertilizantes y abono, saludables)</i>	<i>Tuburus</i>	<i>Coordinar con la SAG</i>
242	<i>Huertos familiares</i>	<i>Tuburus</i>	<i>Coordinar con la SAG</i>
243	<i>Dotación de Semillas mejorada de granos básicos</i>	<i>Suabila</i>	<i>Coordinar con la SAG</i>
244	<i>Dotación de insumos agrícolas (fertilizantes y abono, saludables)</i>	<i>Suabila</i>	<i>Coordinar con la SAG</i>
245	<i>Huertos familiares</i>	<i>Suabila</i>	<i>Coordinar con la SAG</i>

246	Dotación de Semillas mejorada de granos básicos	Siakualaya	Coordinar con la SAG
247	Dotación de insumos agrícolas (fertilizantes y abono, saludables)	Siakualaya	Coordinar con la SAG
248	Huertos familiares	Siakualaya	Coordinar con la SAG
249	Dotación de Semillas mejorada de granos básicos	Kury	Coordinar con la SAG
250	Dotación de insumos agrícolas (fertilizantes y abono, saludables)	Kury	Coordinar con la SAG
251	Huertos familiares	Kury	Coordinar con la SAG
252	Dotación de Semillas mejorada de granos básicos	Kalhpu Carata	Coordinar con la SAG
253	Dotación de insumos agrícolas (fertilizantes y abono, saludables)	Kalhpu Carata	Coordinar con la SAG
254	Huertos familiares	Kalhpu Carata	Coordinar con la SAG
255	Dotación de Semillas mejorada de granos básicos	Tikiuraya	Coordinar con la SAG
256	Dotación de insumos agrícolas (fertilizantes y abono, saludables)	Tikiuraya	Coordinar con la SAG
257	Huertos familiares	Tikiuraya	Coordinar con la SAG
258	Dotación de Semillas mejorada de granos básicos	Liwa	Coordinar con la SAG
259	Dotación de insumos agrícolas (fertilizantes y abono, saludables)	Liwa	Coordinar con la SAG
260	Huertos familiares	Liwa	Coordinar con la SAG
261	Dotación de Semillas mejorada de granos básicos	Sari Tawan	Coordinar con la SAG
262	Dotación de insumos agrícolas (fertilizantes y abono, saludables)	Sari Tawan	Coordinar con la SAG
263	Huertos familiares	Sari Tawan	Coordinar con la SAG
264	Dotación de Semillas mejorada de granos básicos	Tawan Sirpi	Coordinar con la SAG
265	Dotación de insumos agrícolas (fertilizantes y abono, saludables)	Tawan Sirpi	Coordinar con la SAG
266	Huertos familiares	Tawan Sirpi	Coordinar con la SAG
267	Dotación de Semillas mejorada de granos básicos	Tumtumtara	Coordinar con la SAG
268	Dotación de insumos agrícolas (fertilizantes y abono,	Tumtumtara	Coordinar con la SAG

	saludables)		
269	Huertos familiares	Tumtumtara	Coordinar con la SAG
270	Dotación de Semillas mejorada de granos básicos	Laka Tabila	Coordinar con la SAG
271	Dotación de insumos agrícolas (fertilizantes y abono, saludables)	Laka Tabila	Coordinar con la SAG
272	Huertos familiares	Laka Tabila	Coordinar con la SAG
273	Dotación de Semillas mejorada de granos básicos	Ahuastigni	Coordinar con la SAG
274	Entrega de equipo para la pesca artesanal	Ahuastigni	Coordinar con la SAG
275	Huertos familiares	Ahuastigni	Coordinar con la SAG
276	Dotación de Semillas mejorada de granos básicos	Awaslupia	Coordinar con la SAG
277	Dotación de insumos agrícolas (fertilizantes y abono, saludables)	Awaslupia	Coordinar con la SAG
278	Huertos familiares	Awaslupia	Coordinar con la SAG
279	Dotación de Semillas mejorada de granos básicos	Suba	Coordinar con la SAG
280	Dotación de insumos agrícolas (fertilizantes y abono, saludables)	Suba	Coordinar con la SAG
281	Huertos familiares	Suba	Coordinar con la SAG
282	Dotación de Semillas mejorada de granos básicos	Dakratara	Coordinar con la SAG
283	Dotación de insumos agrícolas (fertilizantes y abono, saludables)	Dakratara	Coordinar con la SAG
284	Huertos familiares	Dakratara	Coordinar con la SAG
285	Dotación de Semillas mejorada de granos básicos	Luur	Coordinar con la SAG
286	Dotación de insumos agrícolas (fertilizantes y abono, saludables)	Luur	Coordinar con la SAG
287	Huertos familiares	Luur	Coordinar con la SAG
288	Dotación de Semillas mejorada de granos básicos	Tailyari	Coordinar con la SAG
289	Dotación de insumos agrícolas (fertilizantes y abono, saludables)	Tailyari	Coordinar con la SAG
290	Huertos familiares	Tailyari	Coordinar con la SAG
291	Dotación de Semillas mejorada de granos básicos	Laka Tara	Coordinar con la SAG

292	<i>Dotación de insumos agrícolas (fertilizantes y abono, saludables)</i>	<i>Laka Tara</i>	<i>Coordinar con la SAG</i>
293	<i>Huertos familiares</i>	<i>Laka Tara</i>	<i>Coordinar con la SAG</i>
294	<i>Delimitar zonas de producción agrícola</i>	<i>Mistruk</i>	<i>Coordinar con ICF</i>
295	<i>Delimitar zonas de producción agrícola</i>	<i>Sirsirtara</i>	<i>Coordinar con ICF</i>
296	<i>Delimitar zonas de producción agrícola</i>	<i>Sudin</i>	<i>Coordinar con ICF</i>
297	<i>Delimitar zonas de producción agrícola</i>	<i>Buena Vista</i>	<i>Coordinar con ICF</i>
298	<i>Delimitar zonas de producción agrícola</i>	<i>Wauplaya</i>	<i>Coordinar con ICF</i>
299	<i>Delimitar zonas de producción agrícola</i>	<i>Mocoron</i>	<i>Coordinar con ICF</i>
300	<i>Delimitar zonas de producción agrícola</i>	<i>Salto</i>	<i>Coordinar con ICF</i>
301	<i>Delimitar zonas de producción agrícola</i>	<i>Rondin</i>	<i>Coordinar con ICF</i>
302	<i>Delimitar zonas de producción agrícola</i>	<i>Pranza</i>	<i>Coordinar con ICF</i>
303	<i>Delimitar zonas de producción agrícola</i>	<i>Mabita</i>	<i>Coordinar con ICF</i>
304	<i>Delimitar zonas de producción agrícola</i>	<i>Suhi</i>	<i>Coordinar con ICF</i>
305	<i>Delimitar zonas de producción agrícola</i>	<i>Rus-rus</i>	<i>Coordinar con ICF</i>
306	<i>Delimitar zonas de producción agrícola</i>	<i>Leimus</i>	<i>Coordinar con ICF</i>
307	<i>Delimitar zonas de producción agrícola</i>	<i>Wis-Wis</i>	<i>Coordinar con ICF</i>
308	<i>Delimitar zonas de producción agrícola</i>	<i>Corinto</i>	<i>Coordinar con ICF</i>
309	<i>Delimitar zonas de producción agrícola</i>	<i>Kahka Yari</i>	<i>Coordinar con ICF</i>
310	<i>Proyecto Avícola</i>	<i>Mistruk</i>	<i>Sin Condicionantes</i>
311	<i>Proyecto Avícola</i>	<i>Sirsirtara</i>	<i>Sin Condicionantes</i>
312	<i>Proyecto Avícola</i>	<i>Sudin</i>	<i>Sin Condicionantes</i>
313	<i>Proyecto Avícola</i>	<i>Buena Vista</i>	<i>Sin Condicionantes</i>
314	<i>Proyecto Avícola</i>	<i>Wauplaya</i>	<i>Sin Condicionantes</i>
315	<i>Proyecto Avícola</i>	<i>Mocoron</i>	<i>Sin Condicionantes</i>
316	<i>Proyecto Avícola</i>	<i>Salto</i>	<i>Sin Condicionantes</i>
317	<i>Proyecto Avícola</i>	<i>Rondin</i>	<i>Sin Condicionantes</i>
318	<i>Proyecto Avícola</i>	<i>Pranza</i>	<i>Sin Condicionantes</i>
319	<i>Proyecto Avícola</i>	<i>Mabita</i>	<i>Sin Condicionantes</i>
320	<i>Proyecto Avícola</i>	<i>Suhi</i>	<i>Sin Condicionantes</i>
321	<i>Proyecto Avícola</i>	<i>Rus-rus</i>	<i>Sin Condicionantes</i>
322	<i>Proyecto Avícola</i>	<i>Leimus</i>	<i>Sin Condicionantes</i>

323	Proyecto Avícola	Wis-Wis	Sin Condicionantes
324	Proyecto Avícola	Corinto	Sin Condicionantes
325	Proyecto Avícola	Kahka Yari	Sin Condicionantes
326	Dotación de Semillas mejorada de granos básicos	Mistruk	Coordinar con la SAG
327	Dotación de insumos agrícolas (fertilizantes y abono, saludables)	Mistruk	Coordinar con la SAG
328	Huertos familiares	Mistruk	Coordinar con la SAG
329	Dotación de Semillas mejorada de granos básicos	Sirsirtara	Coordinar con la SAG
330	Dotación de insumos agrícolas (fertilizantes y abono, saludables)	Sirsirtara	Coordinar con la SAG
331	Huertos familiares	Sirsirtara	Coordinar con la SAG
332	Dotación de Semillas mejorada de granos básicos	Sudin	Coordinar con la SAG
333	Dotación de insumos agrícolas (fertilizantes y abono, saludables)	Sudin	Coordinar con la SAG
334	Huertos familiares	Sudin	Coordinar con la SAG
335	Dotación de Semillas mejorada de granos básicos	Buena Vista	Coordinar con la SAG
336	Dotación de insumos agrícolas (fertilizantes y abono, saludables)	Buena Vista	Coordinar con la SAG
337	Huertos familiares	Buena Vista	Coordinar con la SAG
338	Capacitación a los agricultores y ganaderos	Wauplaya	Coordinar con la SAG
339	Dotación de semillas mejorada de granos básicos	Wauplaya	Coordinar con la SAG
340	Dotación de equipo agrícola:	Wauplaya	
	· Palas,		
	· Piochas,		
	· Picos,		
	· Limas		Coordinar con la SAG
	· Machetes,		
	· Azadones,		
	· Barra y Otro)		
341	Dotación de Semillas mejorada de granos básicos	Mocoron	Coordinar con la SAG
342	Dotación de insumos agrícolas (fertilizantes y abono,	Mocoron	Coordinar con la SAG

	saludables)		
343	Huertos familiares	Mocoron	Coordinar con la SAG
344	Dotación de Semillas mejorada de granos básicos	Salto	Coordinar con la SAG
345	Dotación de insumos agrícolas (fertilizantes y abono, saludables)	Salto	Coordinar con la SAG
346	Huertos familiares	Salto	Coordinar con la SAG
347	Dotación de Semillas mejorada de granos básicos	Rondin	Coordinar con la SAG
348	Dotación de insumos agrícolas (fertilizantes y abono, saludables)	Rondin	Coordinar con la SAG
349	Huertos familiares	Rondin	Coordinar con la SAG
350	Dotación de Semillas mejorada de granos básicos	Pranza	Coordinar con la SAG
351	Dotación de insumos agrícolas (fertilizantes y abono, saludables)	Pranza	Coordinar con la SAG
352	Huertos familiares	Pranza	Coordinar con la SAG
353	Dotación de Semillas mejorada de granos básicos	Mabita	Coordinar con la SAG
354	Dotación de insumos agrícolas (fertilizantes y abono, saludables)	Mabita	Coordinar con la SAG
355	Huertos familiares	Mabita	Coordinar con la SAG
356	Dotación de Semillas mejorada de granos básicos	Suhi	Coordinar con la SAG
357	Dotación de insumos agrícolas (fertilizantes y abono, saludables)	Suhi	Coordinar con la SAG
358	Huertos familiares	Suhi	Coordinar con la SAG
359	Dotación de Semillas mejorada de granos básicos	Rus-rus	Coordinar con la SAG
360	Dotación de insumos agrícolas (fertilizantes y abono, saludables)	Rus-rus	Coordinar con la SAG
361	Huertos familiares	Rus-rus	Coordinar con la SAG
362	Dotación de Semillas mejorada de granos básicos	Leimus	Coordinar con la SAG
363	Dotación de insumos agrícolas (fertilizantes y abono, saludables)	Leimus	Coordinar con la SAG
364	Huertos familiares	Leimus	Coordinar con la SAG

365	<i>Dotación de Semillas mejorada de granos básicos</i>	<i>Wis-Wis</i>	<i>Coordinar con la SAG</i>
366	<i>Dotación de insumos agrícolas (fertilizantes y abono, saludables)</i>	<i>Wis-Wis</i>	<i>Coordinar con la SAG</i>
367	<i>Huertos familiares</i>	<i>Wis-Wis</i>	<i>Coordinar con la SAG</i>
368	<i>Dotación de Semillas mejorada de granos básicos</i>	<i>Corinto</i>	<i>Coordinar con la SAG</i>
369	<i>Dotación de insumos agrícolas (fertilizantes y abono, saludables)</i>	<i>Corinto</i>	<i>Coordinar con la SAG</i>
370	<i>Huertos familiares</i>	<i>Corinto</i>	<i>Coordinar con la SAG</i>
371	<i>Dotación de Semillas mejorada de granos básicos</i>	<i>Kahka Yari</i>	<i>Coordinar con la SAG</i>
372	<i>Dotación de insumos agrícolas (fertilizantes y abono, saludables)</i>	<i>Kahka Yari</i>	<i>Coordinar con la SAG</i>
373	<i>Huertos familiares</i>	<i>Kahka Yari</i>	<i>Coordinar con la SAG</i>
374	<i>Delimitar zonas de producción agrícola</i>	<i>Tapamlaya</i>	<i>Coordinar con ICF</i>
375	<i>Delimitar zonas de producción agrícola</i>	<i>Liwakuria</i>	<i>Coordinar con ICF</i>
376	<i>Delimitar zonas de producción agrícola</i>	<i>Srumlaya</i>	<i>Coordinar con ICF</i>
377	<i>Delimitar zonas de producción agrícola</i>	<i>Lisagnia</i>	<i>Coordinar con ICF</i>
378	<i>Delimitar zonas de producción agrícola</i>	<i>Kayo Sirpi</i>	<i>Coordinar con ICF</i>
379	<i>Delimitar zonas de producción agrícola</i>	<i>Kalum Paman</i>	<i>Coordinar con ICF</i>
380	<i>Delimitar zonas de producción agrícola</i>	<i>Auka</i>	<i>Coordinar con ICF</i>

381	<i>Proyecto Avícola</i>	<i>Tapamlaya</i>	<i>Sin Condicionantes</i>
382	<i>Proyecto Avícola</i>	<i>Liwakuria</i>	<i>Sin Condicionantes</i>
383	<i>Proyecto Avícola</i>	<i>Srumlaya</i>	<i>Sin Condicionantes</i>
384	<i>Proyecto Avícola</i>	<i>Lisagnia</i>	<i>Sin Condicionantes</i>
385	<i>Proyecto Avícola</i>	<i>Kayo Sirpi</i>	<i>Sin Condicionantes</i>
386	<i>Proyecto Avícola</i>	<i>Kalum Paman</i>	<i>Sin Condicionantes</i>
387	<i>Proyecto Avícola</i>	<i>Auka</i>	<i>Sin Condicionantes</i>
388	<i>Dotación de Semillas mejorada de granos básicos</i>	<i>Tapamlaya</i>	<i>Coordinar con la SAG</i>
389	<i>Dotación de insumos agrícolas (fertilizantes y abono, saludables)</i>	<i>Tapamlaya</i>	<i>Coordinar con la SAG</i>
390	<i>Huertos familiares</i>	<i>Tapamlaya</i>	<i>Coordinar con la SAG</i>
391	<i>Dotación de Semillas mejorada de granos básicos</i>	<i>Liwakuria</i>	<i>Coordinar con la SAG</i>
392	<i>Dotación de insumos agrícolas (fertilizantes y abono, saludables)</i>	<i>Liwakuria</i>	<i>Coordinar con la SAG</i>
393	<i>Huertos familiares</i>	<i>Liwakuria</i>	<i>Coordinar con la SAG</i>
394	<i>Dotación de Semillas mejorada de granos básicos</i>	<i>Srumlaya</i>	<i>Coordinar con la SAG</i>
395	<i>Dotación de insumos agrícolas (fertilizantes y abono, saludables)</i>	<i>Srumlaya</i>	<i>Coordinar con la SAG</i>
396	<i>Huertos familiares</i>	<i>Srumlaya</i>	<i>Coordinar con la SAG</i>
397	<i>Dotación de Semillas mejorada de granos básicos</i>	<i>Lisagnia</i>	<i>Coordinar con la SAG</i>
398	<i>Dotación de insumos agrícolas (fertilizantes y abono, saludables)</i>	<i>Lisagnia</i>	<i>Coordinar con la SAG</i>
399	<i>Huertos familiares</i>	<i>Lisagnia</i>	<i>Coordinar con la SAG</i>

400	<i>Dotación de Semillas mejorada de granos básicos</i>	<i>Kayo Sirpi</i>	<i>Coordinar con la SAG</i>
401	<i>Dotación de insumos agrícolas (fertilizantes y abono, saludables)</i>	<i>Kayo Sirpi</i>	<i>Coordinar con la SAG</i>
402	<i>Huertos familiares</i>	<i>Kayo Sirpi</i>	<i>Coordinar con la SAG</i>
403	<i>Dotación de Semillas mejorada de granos básicos</i>	<i>Kalum Paman</i>	<i>Coordinar con la SAG</i>
404	<i>Dotación de insumos agrícolas (fertilizantes y abono, saludables)</i>	<i>Kalum Paman</i>	<i>Coordinar con la SAG</i>
405	<i>Huertos familiares</i>	<i>Kalum Paman</i>	<i>Coordinar con la SAG</i>
406	<i>Dotación de Semillas mejorada de granos básicos</i>	<i>Auka</i>	<i>Coordinar con la SAG</i>
407	<i>Dotación de insumos agrícolas (fertilizantes y abono, saludables)</i>	<i>Auka</i>	<i>Coordinar con la SAG</i>
408	<i>Huertos familiares</i>	<i>Auka</i>	<i>Coordinar con la SAG</i>
409	<i>Delimitar zonas de producción agrícola</i>	<i>Bibililaya</i>	<i>Coordinar con ICF</i>
410	<i>Delimitar zonas de producción agrícola</i>	<i>Ujanata</i>	<i>Coordinar con ICF</i>
411	<i>Delimitar zonas de producción agrícola</i>	<i>Lisagnipura</i>	<i>Coordinar con ICF</i>
412	<i>Delimitar zonas de producción agrícola</i>	<i>Tipimuna</i>	<i>Coordinar con ICF</i>
413	<i>Delimitar zonas de producción agrícola</i>	<i>Tipilalma</i>	<i>Coordinar con ICF</i>
414	<i>Delimitar zonas de producción agrícola</i>	<i>Baikan</i>	<i>Coordinar con ICF</i>
415	<i>Delimitar zonas de producción agrícola</i>	<i>Raksdiman</i>	<i>Coordinar con ICF</i>
416	<i>Delimitar zonas de producción agrícola</i>	<i>Lakunka</i>	<i>Coordinar con ICF</i>
417	<i>Proyecto Avícola</i>	<i>Bibililaya</i>	<i>Sin Condicionantes</i>
418	<i>Proyecto Avícola</i>	<i>Ujanata</i>	<i>Sin Condicionantes</i>
419	<i>Proyecto Avícola</i>	<i>Lisagnipura</i>	<i>Sin Condicionantes</i>
420	<i>Proyecto Avícola</i>	<i>Tipimuna</i>	<i>Sin Condicionantes</i>
421	<i>Proyecto Avícola</i>	<i>Tipilalma</i>	<i>Sin Condicionantes</i>

422	Proyecto Avícola	Baikán	Sin Condicionantes
423	Proyecto Avícola	Raksdiman	Sin Condicionantes
424	Proyecto Avícola	Lakunka	Sin Condicionantes
425	Dotación de Semillas mejorada de granos básicos	Biblilaya	Coordinar con la SAG
426	Dotación de insumos agrícolas (fertilizantes y abono, saludables)	Biblilaya	Coordinar con la SAG
427	Huertos familiares	Biblilaya	Coordinar con la SAG
428	Dotación de Semillas mejorada de granos básicos	Ujanata	Coordinar con la SAG
429	Dotación de insumos agrícolas (fertilizantes y abono, saludables)	Ujanata	Coordinar con la SAG
430	Huertos familiares	Ujanata	Coordinar con la SAG
431	Dotación de Semillas mejorada de granos básicos	Lisagnipura	Coordinar con la SAG
432	Dotación de insumos agrícolas (fertilizantes y abono, saludables)	Lisagnipura	Coordinar con la SAG
433	Huertos familiares	Lisagnipura	Coordinar con la SAG
434	Dotación de Semillas mejorada de granos básicos	Tipimuna	Coordinar con la SAG
435	Dotación de insumos agrícolas (fertilizantes y abono, saludables)	Tipimuna	Coordinar con la SAG
436	Huertos familiares	Tipimuna	Coordinar con la SAG
437	Dotación de Semillas mejorada de granos básicos	Tipilalma	Coordinar con la SAG
438	Dotación de insumos agrícolas (fertilizantes y abono, saludables)	Tipilalma	Coordinar con la SAG
439	Huertos familiares	Tipilalma	Coordinar con la SAG
440	Dotación de Semillas mejorada de granos básicos	Baikán	Coordinar con la SAG
441	Dotación de insumos agrícolas (fertilizantes y abono, saludables)	Baikán	Coordinar con la SAG
442	Huertos familiares	Baikán	Coordinar con la SAG
443	Dotación de Semillas mejorada de granos básicos	Raksdiman	Coordinar con la SAG
444	Dotación de insumos agrícolas (fertilizantes y abono, saludables)	Raksdiman	Coordinar con la SAG
445	Huertos familiares	Raksdiman	Coordinar con la SAG
446	Dotación de Semillas mejorada de granos básicos	Lakunka	Coordinar con la SAG

447	Dotación de insumos agrícolas (fertilizantes y abono, saludables)	Lakunka	Coordinar con la SAG
448	Huertos familiares	Lakunka	Coordinar con la SAG

Criterios Básicos a considerar en la ubicación de los proyectos según condicionantes de OT.

Departamento: Gracias a Dios, **Municipio:** Puerto Lempira, **Bloque Temático:** Proyectos de **Infraestructura Social**

Orden de Prioridad		Ubicación	Condicionantes O.T.
1	Ampliación y Remodelación del hospital	Puerto Lempira	Coordinar con Salud Publica
2	Construcción Centro de Salud	Aurata	Coordinar con Salud Publica
3	Reparación y Ampliación del centro de salud.	Tansing	Coordinar con Salud Publica
4	Construcción de centro de salud equipado	Palkaka	Coordinar con Salud Publica
5	Construcción de centro de salud equipado	Cocota	Coordinar con Salud Publica
6	Construcción de centro de salud equipado	Walpata	Coordinar con Salud Publica
7	Construcción de centro de salud equipado	Ahuaspagni	Coordinar con Salud Publica
8	Construcción de centro de salud equipado	Ujunuya	Coordinar con Salud Publica
9	Construcción de centro de salud equipado	Parada	Coordinar con Salud Publica
10	Construcción y Apertura de la UNA	Puerto Lempira	Coordinar con la Sec. De Educación
11	Reconstrucción y Ampliación de escuelas	Puerto Lempira	Coordinar con la Sec. De Educación
12	Construcción de un local para CEPREP	Aurata	Coordinar con la Sec. De Educación
13	Construcción de un local para CEPREP	Tansing	Coordinar con la Sec. De Educación
14	Construcción de un centro de educación media	Palkaka	Coordinar con la Sec. De Educación
15	Construcción de aulas para la carrera de bachillerato	Cocota	Coordinar con la Sec. De Educación
16	Ampliación de la escuela	Walpata	Coordinar con la Sec. De

			<i>Educación</i>
17	<i>Construcción de un CEB</i>	<i>Walpata</i>	<i>Coordinar con la Sec. De Educación</i>
18	<i>Construcción de escuela</i>	<i>Ahuaspagni</i>	<i>Coordinar con la Sec. De Educación</i>
19	<i>Construcción de un CEB</i>	<i>Ujunuya</i>	<i>Coordinar con la Sec. De Educación</i>
20	<i>Reconstrucción y reparación de la escuela</i>	<i>Ujunuya</i>	<i>Coordinar con la Sec. De Educación</i>
21	<i>Construcción de un CEB</i>	<i>Parada</i>	<i>Coordinar con la Sec. De Educación</i>
22	<i>Reparación de vivienda, piso y techos dignos</i>	<i>Puerto Lempira</i>	<i>Coordinar con la SEDIS</i>
23	<i>Construcción de viviendas</i>	<i>Puerto Lempira</i>	<i>Coordinar con la SEDIS</i>
24	<i>Reparación de vivienda, piso y techos dignos</i>	<i>Aurata</i>	<i>Coordinar con la SEDIS</i>
25	<i>Construcción de viviendas</i>	<i>Aurata</i>	<i>Coordinar con la SEDIS</i>
26	<i>Reparación de vivienda, piso y techos dignos</i>	<i>Tansing</i>	<i>Coordinar con la SEDIS</i>
27	<i>Construcción de viviendas</i>	<i>Tansing</i>	<i>Coordinar con la SEDIS</i>
28	<i>Reparación de vivienda, piso y techos dignos</i>	<i>Palkaka</i>	<i>Coordinar con la SEDIS</i>
29	<i>Construcción de viviendas</i>	<i>Palkaka</i>	<i>Coordinar con la SEDIS</i>
30	<i>Reparación de vivienda, piso y techos dignos</i>	<i>Cocota</i>	<i>Coordinar con la SEDIS</i>
31	<i>Construcción de viviendas</i>	<i>Cocota</i>	<i>Coordinar con la SEDIS</i>
32	<i>Reparación de vivienda, piso y techos dignos</i>	<i>Walpata</i>	<i>Coordinar con la SEDIS</i>
33	<i>Construcción de viviendas</i>	<i>Walpata</i>	<i>Coordinar con la SEDIS</i>
34	<i>Reparación de vivienda, piso y techos dignos</i>	<i>Ahuaspagni</i>	<i>Coordinar con la SEDIS</i>
35	<i>Construcción de viviendas</i>	<i>Ahuaspagni</i>	<i>Coordinar con la SEDIS</i>
36	<i>Reparación de vivienda, piso y techos dignos</i>	<i>Ujunuya</i>	<i>Coordinar con la SEDIS</i>
37	<i>Construcción de viviendas</i>	<i>Ujunuya</i>	<i>Coordinar con la SEDIS</i>
38	<i>Reparación de vivienda, piso y techos dignos</i>	<i>Parada</i>	<i>Coordinar con la SEDIS</i>
39	<i>Construcción de viviendas</i>	<i>Parada</i>	<i>Coordinar con la SEDIS</i>
40	<i>Pavimentación de 30 km. De calles y avenidas del casco urbano</i>	<i>Puerto Lempira</i>	<i>Coordinar con INSEP</i>
41	<i>Urbanización del casco Urbano</i>	<i>Puerto Lempira</i>	

42	<i>Pavimentación de la pista de aterrizaje.</i>	<i>Puerto Lempira</i>	<i>Coordinar con INSEP</i>
43	<i>Construcción de 1 km. De lomo de caballo</i>	<i>Aurata</i>	<i>Coordinar con INSEP</i>
44	<i>Construcción de centro comunitario</i>	<i>Aurata</i>	<i>Coordinar con INSEP</i>
45	<i>Mantenimiento, ampliación y reparación de la carretera de acceso a la comunidad.</i>	<i>Tansing</i>	<i>Coordinar con INSEP</i>
46	<i>Construcción de centro comunitario</i>	<i>Tansing</i>	<i>Coordinar con INSEP</i>
47	<i>Reparación, mantenimiento y ampliación de la carretera que comunica hacia Puerto Lempira.</i>	<i>Palkaka</i>	<i>Coordinar con INSEP</i>
48	<i>Construcción de 8 puentes de concreto</i>	<i>Palkaka</i>	<i>Coordinar con INSEP</i>
49	<i>Reparación, ampliación y mantenimiento de la carretera de acceso a la comunidad</i>	<i>Cocota</i>	<i>Coordinar con INSEP</i>
50	<i>Construcción de cuatro puentes de concreto</i>	<i>Cocota</i>	<i>Coordinar con INSEP</i>
51	<i>Reconstrucción, ampliación y mantenimiento de la carretera comunitaria</i>	<i>Walpata</i>	<i>Coordinar con INSEP</i>
52	<i>Construcción de tres puentes de concreto dentro de la comunidad</i>	<i>Walpata</i>	<i>Coordinar con INSEP</i>
53	<i>Reconstrucción, ampliación y reparación de la carretera</i>	<i>Ahuaspagni</i>	<i>Coordinar con INSEP</i>
54	<i>Construcción de 5 puentes</i>	<i>Ahuaspagni</i>	<i>Coordinar con INSEP</i>
55	<i>Reparación ampliación y mantenimiento de la carretera que conduce a la cabecera municipal</i>	<i>Ujunuya</i>	<i>Coordinar con INSEP</i>
56	<i>Construcción de lomo de caballo hacia la zona de cultivo</i>	<i>Ujunuya</i>	<i>Coordinar con INSEP</i>
57	<i>Reparación ampliación y mantenimiento de la carretera que comunica a la comunidad con la cabecera municipal</i>	<i>Parada</i>	<i>Coordinar con INSEP</i>
58	<i>Construcción de tres puentes</i>	<i>Parada</i>	<i>Coordinar con INSEP</i>
59	<i>Construcción de un Laboratorio Equipado</i>	<i>Tikuabila</i>	<i>Coordinar con la Sec. De Salud</i>
60	<i>Construcción de un Laboratorio Equipado</i>	<i>Cocodakra</i>	<i>Coordinar con la Sec. De Salud</i>
61	<i>Construcción de un Laboratorio Equipado</i>	<i>Kiankan</i>	<i>Coordinar con la Sec. De Salud</i>
62	<i>Construcción de un Laboratorio Equipado</i>	<i>Tailibila</i>	<i>Coordinar con la Sec. De Salud</i>
63	<i>Construcción de un Laboratorio Equipado</i>	<i>Wasita</i>	<i>Coordinar con la Sec. De</i>

			Salud
64	Construcción de un Laboratorio Equipado	Cocal	Coordinar con la Sec. De Salud
65	Construcción de un Laboratorio Equipado	Dapat	Coordinar con la Sec. De Salud
66	Construcción de un Laboratorio Equipado	Alabar	Coordinar con la Sec. De Salud
67	Construcción de centro de salud	Prumnitara	Coordinar con la Sec. De Salud
68	Construcción de un Laboratorio Equipado	Kaski Almuk	Coordinar con la Sec. De Salud
69	Construcción de Centro de Salud	Sruji	Coordinar con la Sec. De Salud
70	Construcción de Centro de Salud	Kanku	Coordinar con la Sec. De Salud
71	Construcción de Centro de Salud	Silal	Coordinar con la Sec. De Salud
72	Construcción de Centro de Salud	Twimawala	Coordinar con la Sec. De Salud
73	Construcción de Centro de Salud	Yamanta	Coordinar con la Sec. De Salud
74	Construcción de Centro de Salud	Ujumbila	Coordinar con la Sec. De Salud
75	Construcción de Centro de Salud	Ibath	Coordinar con la Sec. De Salud
76	Construcción de Centro de Salud	Campo Verde	Coordinar con la Sec. De Salud
77	Construcción de Centro de Salud	Texas	Coordinar con la Sec. De Salud
78	Construcción de Centro de Salud	Uji Central	Coordinar con la Sec. De Salud
79	Construcción de Centro de Salud	Uji Landin	Coordinar con la Sec. De Salud

80	<i>Construcción de Centro de Salud</i>	<i>Puswaya</i>	<i>Coordinar con la Sec. De Salud</i>
81	<i>Construcción de Centro de Salud</i>	<i>Kaski</i>	<i>Coordinar con la Sec. De Salud</i>
82	<i>Construcción de Centro de Salud</i>	<i>Yahurabila</i>	<i>Coordinar con la Sec. De Salud</i>
83	<i>Construcción de Centro de Salud</i>	<i>Ratlaya</i>	<i>Coordinar con la Sec. De Salud</i>
84	<i>Construcción de Centro de Salud</i>	<i>Krata</i>	<i>Coordinar con la Sec. De Salud</i>
85	<i>Construcción de Centro de Salud</i>	<i>Nueva Jerusalem</i>	<i>Coordinar con la Sec. De Salud</i>
86	<i>Construcción de Centro de Salud</i>	<i>Tikuabila</i>	<i>Coordinar con la Sec. De Salud</i>
87	<i>Construcción de Centro de Salud</i>	<i>Cocodakra</i>	<i>Coordinar con la Sec. De Salud</i>
88	<i>Construcción de Centro de Salud</i>	<i>Kiankan</i>	<i>Coordinar con la Sec. De Salud</i>
89	<i>Construcción de Centro de Salud</i>	<i>Tailibila</i>	<i>Coordinar con la Sec. De Salud</i>
90	<i>Construcción de Centro de Salud</i>	<i>Wasita</i>	<i>Coordinar con la Sec. De Salud</i>
91	<i>Construcción de Centro de Salud</i>	<i>Cocal</i>	<i>Coordinar con la Sec. De Salud</i>
92	<i>Construcción de Centro de Salud</i>	<i>Dapat</i>	<i>Coordinar con la Sec. De Salud</i>
93	<i>Construcción de Centro de Salud</i>	<i>Alabar</i>	<i>Coordinar con la Sec. De Salud</i>
94	<i>Construcción de Centro de Salud</i>	<i>Prumnitara</i>	<i>Coordinar con la Sec. De Salud</i>
95	<i>Construcción de Centro de Salud</i>	<i>Kaski Almuk</i>	<i>Coordinar con la Sec. De Salud</i>

96	<i>Construcción de Centro de Salud</i>	<i>Sruji</i>	
97	<i>Construcción de Centro de Salud</i>	<i>Kanku</i>	<i>Coordinar con la Sec. De Salud</i>
98	<i>Construcción de Centro de Salud</i>	<i>Silal</i>	<i>Coordinar con la Sec. De Salud</i>
99	<i>Construcción de Centro de Salud</i>	<i>Twimawala</i>	<i>Coordinar con la Sec. De Salud</i>
100	<i>Construcción de Centro de Salud</i>	<i>Yamanta</i>	<i>Coordinar con la Sec. De Salud</i>
101	<i>Construcción de Centro de Salud</i>	<i>Ujumbila</i>	<i>Coordinar con la Sec. De Salud</i>
102	<i>Construcción de Centro de Salud</i>	<i>Ibath</i>	<i>Coordinar con la Sec. De Salud</i>
103	<i>Construcción de Centro de Salud</i>	<i>Campo Verde</i>	<i>Coordinar con la Sec. De Salud</i>
104	<i>Construcción de Centro de Salud</i>	<i>Texas</i>	<i>Coordinar con la Sec. De Salud</i>
105	<i>Construcción de Centro de Salud</i>	<i>Uji Central</i>	<i>Coordinar con la Sec. De Salud</i>
106	<i>Construcción de Centro de Salud</i>	<i>Uji Landin</i>	<i>Coordinar con la Sec. De Salud</i>
107	<i>Construcción de Centro de Salud</i>	<i>Puswaya</i>	<i>Coordinar con la Sec. De Salud</i>
108	<i>Construcción de Centro de Salud</i>	<i>Kaski</i>	<i>Coordinar con la Sec. De Salud</i>
109	<i>Construcción de Centro de Salud</i>	<i>Yahurabila</i>	<i>Coordinar con la Sec. De Salud</i>
110	<i>Construcción de Centro de Salud</i>	<i>Ratlaya</i>	<i>Coordinar con la Sec. De Salud</i>
111	<i>Construcción de Centro de Salud</i>	<i>Krata</i>	<i>Coordinar con la Sec. De Salud</i>
112	<i>Construcción de Centro de Salud</i>	<i>Nueva Jerusalem</i>	<i>Coordinar con la Sec. De</i>

113	Construcción de la escuela	Tikuabila
114	Construcción de jardín de niños	Tikuabila
115	Construcción de la escuela	Cocodakra
116	Construcción de jardín de niños	Cocodakra
117	Construcción de la escuela	Kianka
118	Construcción de jardín de niños	Kianka
119	Construcción de la escuela	Tailibila
120	Construcción de jardín de niños	Tailibila
121	Construcción de la escuela	Wasita
122	Construcción de jardín de niños	Wasita
123	Construcción de la escuela	Cocal
124	Construcción de jardín de niños	Cocal
125	Construcción de la escuela	Dapat
126	Construcción de jardín de niños	Dapat
127	Construcción de la escuela	Alabar
128	Construcción de jardín de niños	Alabar

Salud

Coordinar con la Sec. De Educación

Coordinar con la Sec. De Educación

Coordinar con la Sec. De Educación

Coordinar con la Sec. De Educación

Coordinar con la Sec. De Educación

Coordinar con la Sec. De Educación

Coordinar con la Sec. De Educación

Coordinar con la Sec. De Educación

Coordinar con la Sec. De Educación

Coordinar con la Sec. De Educación

Coordinar con la Sec. De Educación

Coordinar con la Sec. De Educación

Coordinar con la Sec. De Educación

Coordinar con la Sec. De Educación

Coordinar con la Sec. De Educación

Coordinar con la Sec. De Educación

Coordinar con la Sec. De Educación

129	Construcción de la escuela	Prumnitara	Coordinar con la Sec. De Educación
130	Construcción de jardín de niños	Prumnitara	Coordinar con la Sec. De Educación
131	Construcción de la escuela	Kaski Almuk	Coordinar con la Sec. De Educación
132	Construcción de jardín de niños	Kaski Almuk	Coordinar con la Sec. De Educación
133	Reconstrucción de Escuela	Sruji	Coordinar con la Sec. De Educación
134	Construcción de jardín de niños	Sruji	Coordinar con la Sec. De Educación
135	Reconstrucción de la escuela Pompilio Ortega	Kanku	Coordinar con la Sec. De Educación
136	Construcción de jardín de niños	Kanku	Coordinar con la Sec. De Educación
137	Construcción de la escuela	Silal	Coordinar con la Sec. De Educación
138	Construcción de jardín de niños	Silal	Coordinar con la Sec. De Educación
139	Construcción de una escuela de 6 aulas	Twimawala	Coordinar con la Sec. De Educación
140	Construcción de jardín de niños	Twimawala	Coordinar con la Sec. De Educación
141	Reconstrucción del CEB-SAT	Yamanta	Coordinar con la Sec. De Educación
142	Construcción de jardín de niños	Yamanta	Coordinar con la Sec. De Educación
143	Construcción de Escuela	Ujumbila	Coordinar con la Sec. De Educación
144	Construcción de jardín de niños	Ujumbila	Coordinar con la Sec. De Educación
145	Construcción de Escuela	Ibath	Coordinar con la Sec. De Educación

146	Construcción de jardín de niños	Ibath
147	Construcción de Escuela	Campo Verde
148	Construcción de jardín de niños	Campo Verde
149	Construcción de Escuela	Texas
150	Construcción de jardín de niños	Texas
151	Construcción de Escuela	Uji Central
152	Construcción de jardín de niños	Uji Central
153	Construcción de Escuela	Uji Landin
154	Construcción de jardín de niños	Uji Landin
155	Construcción de Escuela	Puswaya
156	Construcción de jardín de niños	Puswaya
157	Construcción de Escuela	Kaski
158	Construcción de jardín de niños	Kaski
159	Construcción de Escuela	Yahurabila
160	Construcción de jardín de niños	Yahurabila
161	Construcción de Escuela	Ratlaya

Educación
Coordinar con la Sec. De Educación
Coordinar con la Sec. De Educación
Coordinar con la Sec. De Educación
Coordinar con la Sec. De Educación
Coordinar con la Sec. De Educación
Coordinar con la Sec. De Educación
Coordinar con la Sec. De Educación
Coordinar con la Sec. De Educación
Coordinar con la Sec. De Educación
Coordinar con la Sec. De Educación
Coordinar con la Sec. De Educación
Coordinar con la Sec. De Educación
Coordinar con la Sec. De Educación
Coordinar con la Sec. De Educación
Coordinar con la Sec. De Educación
Coordinar con la Sec. De Educación
Coordinar con la Sec. De Educación
Coordinar con la Sec. De Educación

162	<i>Construcción de jardín de niños</i>	<i>Ratlaya</i>
163	<i>Construcción de Escuela</i>	<i>Krata</i>
164	<i>Construcción de jardín de niños</i>	<i>Krata</i>
165	<i>Construcción de Escuela</i>	<i>Nueva Jerusalen</i>
166	<i>Construcción de jardín de niños</i>	<i>Nueva Jerusalen</i>
167	<i>Construcción de un rastro municipal</i>	<i>Tikuabila</i>
168	<i>Construcción de un rastro municipal</i>	<i>Cocodakra</i>
169	<i>Construcción de un rastro municipal</i>	<i>Kiankan</i>
170	<i>Construcción de un rastro municipal</i>	<i>Tailibila</i>
171	<i>Construcción de un rastro municipal</i>	<i>Wasita</i>
172	<i>Construcción de un rastro municipal</i>	<i>Cocal</i>
173	<i>Construcción de un rastro municipal</i>	<i>Dapat</i>
174	<i>Construcción de un rastro municipal</i>	<i>Alabar</i>
175	<i>Construcción de un rastro municipal</i>	<i>Prumnitara</i>
176	<i>Construcción de un rastro municipal</i>	<i>Kaski Almuk</i>
177	<i>Construcción de un rastro municipal</i>	<i>Sruji</i>
178	<i>Construcción de un rastro municipal</i>	<i>Kanku</i>
179	<i>Construcción de un rastro municipal</i>	<i>Yamanta</i>
180	<i>Construcción de un rastro municipal</i>	<i>Ujumbila</i>
181	<i>Construcción de un rastro municipal</i>	<i>Uji Central</i>
182	<i>Construcción de un rastro municipal</i>	<i>Puswaya</i>
183	<i>Construcción de un rastro municipal</i>	<i>Yahurabila</i>
184	<i>Construcción de un rastro municipal</i>	<i>Krata</i>
185	<i>Construcción de un rastro municipal</i>	<i>Nueva Jerusalen</i>
186	<i>Urbanización de la comunidad</i>	<i>Tikuabila</i>
187	<i>Proyecto de Electrificación de la comunidad</i>	<i>Tikuabila</i>
188	<i>Pavimentación de 21 kilómetros de Carretera y Avenidas</i>	<i>Tikuabila</i>

Coordinar con la Sec. De Educación

Coordinar con la Sec. De Educación

Coordinar con la Sec. De Educación

Coordinar con la Sec. De Educación

Coordinar con la Sec. De Educación

Coordinar con la UMA

Coordinar con la UMA

Coordinar con la UMA

Coordinar con la UMA

Coordinar con la UMA

Coordinar con la UMA

Coordinar con la UMA

Coordinar con la UMA

Coordinar con la UMA

Coordinar con la UMA

Coordinar con la UMA

Coordinar con la UMA

Coordinar con la UMA

Coordinar con la UMA

Coordinar con la UMA

Coordinar con la UMA

Coordinar con la UMA

Coordinar con la UMA

Coordinar con la UMA

Coordinar con INSEP

Coordinar con INSEP

Coordinar con INSEP

	<i>de la comunidad.</i>		
189	<i>Urbanización de la comunidad</i>	<i>Cocodakra</i>	<i>Coordinar con INSEP</i>
190	<i>Proyecto de Electrificación de la comunidad</i>	<i>Cocodakra</i>	<i>Coordinar con la ENEE</i>
191	<i>Pavimentación de 21 kilómetros de Carretera y Avenidas de la comunidad.</i>	<i>Cocodakra</i>	<i>Coordinar con INSEP</i>
192	<i>Urbanización de la comunidad</i>	<i>Kiankan</i>	<i>Coordinar con INSEP</i>
193	<i>Proyecto de Electrificación de la comunidad</i>	<i>Kiankan</i>	<i>Coordinar con la ENEE</i>
194	<i>Pavimentación de 21 kilómetros de Carretera y Avenidas de la comunidad.</i>	<i>Kiankan</i>	<i>Coordinar con INSEP</i>
195	<i>Urbanización de la comunidad</i>	<i>Tailibila</i>	<i>Coordinar con INSEP</i>
196	<i>Proyecto de Electrificación de la comunidad</i>	<i>Tailibila</i>	<i>Coordinar con la ENEE</i>
197	<i>Pavimentación de 21 kilómetros de Carretera y Avenidas de la comunidad.</i>	<i>Tailibila</i>	<i>Coordinar con INSEP</i>
198	<i>Urbanización de la comunidad</i>	<i>Wasita</i>	<i>Coordinar con INSEP</i>
199	<i>Proyecto de Electrificación de la comunidad</i>	<i>Wasita</i>	<i>Coordinar con la ENEE</i>
200	<i>Pavimentación de 21 kilómetros de Carretera y Avenidas de la comunidad.</i>	<i>Wasita</i>	<i>Coordinar con INSEP</i>
201	<i>Urbanización de la comunidad</i>	<i>Cocal</i>	<i>Coordinar con INSEP</i>
202	<i>Proyecto de Electrificación de la comunidad</i>	<i>Cocal</i>	<i>Coordinar con la ENEE</i>
203	<i>Pavimentación de 21 kilómetros de Carretera y Avenidas de la comunidad.</i>	<i>Cocal</i>	<i>Coordinar con INSEP</i>
204	<i>Urbanización de la comunidad</i>	<i>Dapat</i>	<i>Coordinar con INSEP</i>
205	<i>Proyecto de Electrificación de la comunidad</i>	<i>Dapat</i>	<i>Coordinar con la ENEE</i>
206	<i>Pavimentación de 21 kilómetros de Carretera y Avenidas de la comunidad.</i>	<i>Dapat</i>	<i>Coordinar con INSEP</i>
207	<i>Urbanización de la comunidad</i>	<i>Alabar</i>	<i>Coordinar con INSEP</i>
208	<i>Proyecto de Electrificación de la comunidad</i>	<i>Alabar</i>	<i>Coordinar con la ENEE</i>
209	<i>Pavimentación de 10 kilómetros de Carretera y Avenidas de la comunidad.</i>	<i>Alabar</i>	<i>Coordinar con INSEP</i>
210	<i>Urbanización de la comunidad</i>	<i>Prumnitara</i>	<i>Coordinar con INSEP</i>
211	<i>Proyecto de Electrificación de la comunidad, con paneles solares</i>	<i>Prumnitara</i>	<i>Coordinar con la ENEE</i>

212	<i>Construcción de muelle municipal</i>	<i>Prumnitara</i>	<i>Coordinar con INSEP</i>
213	<i>Urbanización de la comunidad</i>	<i>Kaski Almuk</i>	<i>Coordinar con INSEP</i>
214	<i>Proyecto de Electrificación de la comunidad, con paneles solares</i>	<i>Kaski Almuk</i>	<i>Coordinar con la ENEE</i>
215	<i>Construcción de muelle municipal</i>	<i>Kaski Almuk</i>	<i>Coordinar con INSEP</i>
216	<i>Construcción de carretera hacia Kaukira</i>	<i>Sruji</i>	<i>Coordinar con INSEP</i>
217	<i>Proyecto de Electrificación de la comunidad</i>	<i>Sruji</i>	<i>Coordinar con la ENEE</i>
218	<i>Construcción de centro comunitario y centro de albergue.</i>	<i>Sruji</i>	<i>Coordinar con INSEP</i>
219	<i>Dragado del canal de Kanku</i>	<i>Kanku</i>	<i>Coordinar con INSEP</i>
220	<i>Construcción de 3 puentes en la comunidad</i>	<i>Kanku</i>	<i>Coordinar con INSEP</i>
221	<i>Proyecto de Electrificación de la comunidad, por medio de paneles solares</i>	<i>Kanku</i>	<i>Coordinar con la ENEE</i>
222	<i>Construcción de lomo de caballo se Silal a la comunidad de Kanku</i>	<i>Silal</i>	<i>Coordinar con INSEP</i>
223	<i>Construcción de lomo de caballo se Silal a la comunidad de Yamanta</i>	<i>Silal</i>	<i>Coordinar con INSEP</i>
224	<i>Proyecto de Electrificación de la comunidad, por medio de paneles solares</i>	<i>Silal</i>	<i>Coordinar con la ENEE</i>
225	<i>Construcción de carretera desde Twimawala hasta Kaukira.</i>	<i>Twimawala</i>	<i>Coordinar con INSEP</i>
226	<i>Construcción de un lomo de caballo de 150 mts. En la comunidad.</i>	<i>Twimawala</i>	<i>Coordinar con INSEP</i>
227	<i>Proyecto de Electrificación de la comunidad, por medio de paneles solares</i>	<i>Twimawala</i>	<i>Coordinar con la ENEE</i>
228	<i>Construcción de carretera hacia Twimawala</i>	<i>Yamanta</i>	<i>Coordinar con INSEP</i>
229	<i>Proyecto de Electrificación de la comunidad</i>	<i>Yamanta</i>	<i>Coordinar con la ENEE</i>
230	<i>Construcción de centro comunitario y centro de albergue.</i>	<i>Yamanta</i>	<i>Coordinar con COPECO</i>
231	<i>Construcción de lomos de caballo</i>	<i>Ujumbila</i>	<i>Coordinar con INSEP</i>
232	<i>Proyecto de Electrificación de la comunidad</i>	<i>Ujumbila</i>	<i>Coordinar con la ENEE</i>
233	<i>Construcción de centro comunitario y centro de albergue.</i>	<i>Ujumbila</i>	<i>Coordinar con COPECO</i>
234	<i>Construcción de lomos de caballo</i>	<i>Ibath</i>	<i>Coordinar con INSEP</i>
235	<i>Proyecto de Electrificación de la comunidad</i>	<i>Ibath</i>	

236	Construcción de centro comunitario y centro de albergue.	Ibath	Coordinar con COPECO
237	Construcción de lomos de caballo	Campo Verde	Coordinar con INSEP
238	Proyecto de Electrificación de la comunidad	Campo Verde	Coordinar con la ENEE
239	Construcción de centro comunitario y centro de albergue.	Campo Verde	Coordinar con COPECO
240	Construcción de lomos de caballo	Texas	Coordinar con INSEP
241	Proyecto de Electrificación de la comunidad	Texas	Coordinar con la ENEE
242	Construcción de centro comunitario y centro de albergue.	Texas	Coordinar con COPECO
243	Proyecto de Electrificación de la comunidad	Uji Central	Coordinar con la ENEE
244	Construcción de centro comunitario y centro de albergue.	Uji Central	Coordinar con COPECO
245	Construcción de puentes	Uji Central	Coordinar con INSEP
246	Construcción de muelle municipal	Uji Landin	Coordinar con INSEP
247	Proyecto de Electrificación de la comunidad	Uji Landin	Coordinar con la ENEE
248	Construcción de puentes	Uji Landin	Coordinar con INSEP
249	Proyecto de Electrificación de la comunidad	Puswaya	Coordinar con la ENEE
250	Construcción de centro comunitario y centro de albergue.	Puswaya	Coordinar con COPECO
251	Construcción de puentes	Puswaya	Coordinar con INSEP
252	Proyecto de Electrificación de la comunidad	Kaski	Coordinar con la ENEE
253	Construcción de centro comunitario y centro de albergue.	Kaski	Coordinar con COPECO
254	Construcción de puentes	Kaski	Coordinar con INSEP
255	Proyecto de Electrificación de la comunidad	Yahurabila	Coordinar con la ENEE
256	Construcción de centro comunitario y centro de albergue.	Yahurabila	Coordinar con COPECO
257	Construcción de puentes	Yahurabila	Coordinar con INSEP
258	Proyecto de Electrificación de la comunidad	Ratlaya	Coordinar con la ENEE
259	Construcción de centro comunitario y centro de albergue.	Ratlaya	Coordinar con COPECO
260	Construcción de puentes	Ratlaya	Coordinar con INSEP
261	Proyecto de Electrificación de la comunidad	Krata	Coordinar con la ENEE
262	Construcción de centro comunitario y centro de albergue.	Krata	Coordinar con COPECO
263	Construcción de puentes	Krata	Coordinar con INSEP
264	Proyecto de Electrificación de la comunidad	Nueva Jerusalem	Coordinar con la ENEE

265	Construcción de centro comunitario y centro de albergue.	Nueva Jerusalen	
266	Construcción de puentes	Nueva Jerusalen	Coordinar con INSEP
267	Construcción de un edificio para los COL-VOL	Umru	Coordinar con Salud Publica
268	Construcción de un centro de salud	Turalaya	Coordinar con Salud Publica
269	Reparación del techo del centro de salud	Usang	Coordinar con Salud Publica
270	Construcción de centro de salud	Tuburus	Coordinar con Salud Publica
271	Construcción de centro de salud	Siakualaya	Coordinar con Salud Publica
272	Construcción de centro de salud	Kury	Coordinar con Salud Publica
273	Remodelación del centro de salud	Tikiuraya	Coordinar con Salud Publica
274	Construcción de Centro de Salud	Liwa	Coordinar con Salud Publica
275	Construcción de un laboratorio equipado	Laka Tabila	Coordinar con Salud Publica
276	Construcción de un centro de salud	Awaslupia	Coordinar con Salud Publica
277	Construcción de escuela	Umru	Coordinar con la Sec. de Educación
278	Construcción de un jardín de niños	Umru	Coordinar con la Sec. de Educación
279	Construcción de una escuela 6 aulas	Avibila	Coordinar con la Sec. de Educación
280	Reconstrucción del jardín de niños	Avibila	Coordinar con la Sec. de Educación
281	Reconstrucción de la escuela	Tanslaya	Coordinar con la Sec. de Educación
282	Construcción de una escuela	Turalaya	Coordinar con la Sec. de Educación
283	Construcción de un jardín de niños	Turalaya	Coordinar con la Sec. de Educación
284	Construcción de escuela	Usang	Coordinar con la Sec. de Educación
285	Construcción de un jardín de niños	Usang	Coordinar con la Sec. de Educación
286	Reconstrucción del jardín de niños	Tuburus	Coordinar con la Sec. de Educación

287	Reconstrucción del CEB	Tuburus	Coordinar con la Sec. de Educación
288	Construcción de escuela	Suabila	Coordinar con la Sec. de Educación
289	Construcción de un jardín de niños	Suabila	Coordinar con la Sec. de Educación
290	Reconstrucción de la escuela	Siakualaya	Coordinar con la Sec. de Educación
291	Construcción de un jardín de niños	Siakualaya	Coordinar con la Sec. de Educación
292	Construcción de un CEB	Kury	Coordinar con la Sec. de Educación
293	Reconstrucción del jardín de niños	Kury	Coordinar con la Sec. de Educación
294	Construcción de una escuela	Kalhpu Carata	Coordinar con la Sec. de Educación
295	Construcción de un jardín de niños	Kalhpu Carata	Coordinar con la Sec. de Educación
296	Reconstrucción del jardín de niños	Tikiuraya	Coordinar con la Sec. de Educación
297	Construcción de 3 aulas	Tikiuraya	Coordinar con la Sec. de Educación
298	Remodelación del CEB	Tikiuraya	Coordinar con la Sec. de Educación
299	Construcción de una escuela 6 aulas	Liwa	Coordinar con la Sec. de Educación
300	Construcción de un kínder	Liwa	Coordinar con la Sec. de Educación
301	Construcción de un jardín de niños	Sari Tawan	Coordinar con la Sec. de Educación
302	Construcción de un kínder	Tawan Sirpi	Coordinar con la Sec. de Educación
303	Construcción de una escuela	Tumtumtara	Coordinar con la Sec. de Educación

			<i>Educación</i>
304	<i>Construcción de dos aulas en el CEB 14 de julio</i>	<i>Laka Tabila</i>	<i>Coordinar con la Sec. de Educación</i>
305	<i>Construcción de un kínder</i>	<i>Ahuastigni</i>	<i>Coordinar con la Sec. de Educación</i>
306	<i>Reconstrucción del jardín de niños</i>	<i>Awaslupia</i>	<i>Coordinar con la Sec. de Educación</i>
307	<i>Reconstrucción de la escuela</i>	<i>Awaslupia</i>	<i>Coordinar con la Sec. de Educación</i>
308	<i>Reparación del centro educativo</i>	<i>Suba</i>	<i>Coordinar con la Sec. de Educación</i>
309	<i>Construcción de una aula de pre básica</i>	<i>Dakratara</i>	<i>Coordinar con la Sec. de Educación</i>
310	<i>Reparación de la cocina de la escuela</i>	<i>Dakratara</i>	<i>Coordinar con la Sec. de Educación</i>
311	<i>Construcción de un jardín de niños</i>	<i>Luur</i>	<i>Coordinar con la Sec. de Educación</i>
312	<i>Reparación del centro educativo</i>	<i>Tailyari</i>	<i>Coordinar con la Sec. de Educación</i>
313	<i>Reparación del centro educativo</i>	<i>Laka Tara</i>	<i>Coordinar con la Sec. de Educación</i>
314	<i>Construcción de carretera de Umru hacia Laka Tabila</i>	<i>Umru</i>	<i>Coordinar con INSEP</i>
315	<i>Electrificación con paneles solares</i>	<i>Umru</i>	<i>Coordinar con INSEP</i>
316	<i>Construcción de lomo de caballo</i>	<i>Umru</i>	<i>Coordinar con INSEP</i>
317	<i>Proyecto de limpieza y apertura del río Suba-Tigni de Abibila a Suba</i>	<i>Avibila</i>	<i>Coordinar con INSEP</i>
318	<i>Electrificación con paneles solares</i>	<i>Avibila</i>	<i>Coordinar con la ENEE</i>
319	<i>Construcción de áreas de recreación</i>	<i>Avibila</i>	<i>Coordinar con la SEDIS</i>
320	<i>Construcción de carretera hasta Tuburus</i>	<i>Tanslaya</i>	<i>Coordinar con INSEP</i>
321	<i>Electrificación con paneles solares</i>	<i>Tanslaya</i>	<i>Coordinar con la ENEE</i>
322	<i>Construcción de puente 90 pies</i>	<i>Tanslaya</i>	<i>Coordinar con INSEP</i>
323	<i>Construcción de carretera de Turalaya a Tikiuraya</i>	<i>Turalaya</i>	<i>Coordinar con INSEP</i>

324	<i>Electrificación con paneles solares</i>	<i>Turalaya</i>	<i>Coordinar con la ENEE</i>
325	<i>Construcción de carretera de Turalaya hacia Sih Honduras</i>	<i>Turalaya</i>	<i>Coordinar con INSEP</i>
326	<i>Construcción de carretera hacia Tikiuraya</i>	<i>Usang</i>	<i>Coordinar con INSEP</i>
327	<i>Electrificación con paneles solares</i>	<i>Usang</i>	<i>Coordinar con la ENEE</i>
328	<i>Construcción de 10 puentes</i>	<i>Usang</i>	<i>Coordinar con INSEP</i>
329	<i>Limpieza del rio Subatigni, desde Tuburus hasta Avibila</i>	<i>Tuburus</i>	<i>Coordinar con INSEP</i>
330	<i>Construcción de dos puentes 80 y 110 pies (desde Tuburus hacia Suba)</i>	<i>Tuburus</i>	<i>Coordinar con INSEP</i>
331	<i>Electrificación con paneles solares</i>	<i>Tuburus</i>	<i>Coordinar con la ENEE</i>
332	<i>Construcción de carretera hacia Tuburus</i>	<i>Suabila</i>	<i>Coordinar con INSEP</i>
333	<i>Electrificación con paneles solares</i>	<i>Suabila</i>	<i>Coordinar con la ENEE</i>
334	<i>Construcción de un puente sobre rio Kawi 80 pies</i>	<i>Suabila</i>	<i>Coordinar con INSEP</i>
335	<i>Construcción de carretera de Siakualaya - Liwa</i>	<i>Siakualaya</i>	<i>Coordinar con INSEP</i>
336	<i>Electrificación con paneles solares</i>	<i>Siakualaya</i>	<i>Coordinar con la ENEE</i>
337	<i>Construcción de un puente de 30 mts. Aproximadamente entre Siakualaya y Tikiuraya</i>	<i>Siakualaya</i>	<i>Coordinar con INSEP</i>
338	<i>Electrificación con paneles solares</i>	<i>Kury</i>	<i>Coordinar con la ENEE</i>
339	<i>Construcción de la carretera Kuri - Suba</i>	<i>Kury</i>	<i>Coordinar con INSEP</i>
340	<i>Construcción de tres puentes de 130 pies aproximadamente C/U.</i>	<i>Kury</i>	<i>Coordinar con INSEP</i>
341	<i>Construcción de dos puentes de 80 pies aproximadamente c/u.</i>	<i>Kalhpu Carata</i>	<i>Coordinar con INSEP</i>
342	<i>Electrificación con paneles solares</i>	<i>Kalhpu Carata</i>	<i>Coordinar con la ENEE</i>
343	<i>Construcción de lomo de caballo desde la comunidad de Karata hasta la comunidad de Kanku</i>	<i>Kalhpu Carata</i>	<i>Coordinar con INSEP</i>
344	<i>Construcción de carretera Tikiuraya- Tumtumtara</i>	<i>Tikiuraya</i>	<i>Coordinar con INSEP</i>
345	<i>Construcción de carretera Tikiuraya - Kuri</i>	<i>Tikiuraya</i>	<i>Coordinar con INSEP</i>
346	<i>Electrificación con paneles solares</i>	<i>Tikiuraya</i>	<i>Coordinar con la ENEE</i>
347	<i>Continuación de la construcción del canal Salhkan</i>	<i>Liwa</i>	<i>Coordinar con INSEP</i>
348	<i>Electrificación con paneles solares</i>	<i>Liwa</i>	

349	Construcción de tres puentes peatonales colgantes sobre el rio Liwa 120 mts. X 2 mts.	Liwa	Coordinar con INSEP
350	Construcción de un lomo de caballo entre las comunidades de Sari Tawan y Tabila, de 200 mts. Aproximadamente.	Sari Tawan	Coordinar con INSEP
351	Electrificación con paneles solares	Sari Tawan	Coordinar con la ENEE
352	Continuación de la construcción del canal Salhkan	Sari Tawan	Coordinar con INSEP
353	Limpieza del canal que comunica hacia la comunidad	Tawan Sirpi	Coordinar con INSEP
354	Electrificación	Tawan Sirpi	Coordinar con la ENEE
355	Continuación de la construcción del canal de Salhkan	Tumtumtara	Coordinar con INSEP
356	Construcción de centro de salud equipado	Tumtumtara	Coordinar con Salud Publica
357	Electrificación con paneles solares	Tumtumtara	Coordinar con la ENEE
358	Continuación con el dragado del canal de Salhkan	Laka Tabila	Coordinar con INSEP
359	Electrificación	Laka Tabila	Coordinar con la ENEE
360	Construcción de lomo de caballo hasta el cementerio	Laka Tabila	Coordinar con INSEP
361	Construcción de lomo de caballo	Ahuastigni	Coordinar con INSEP
362	Electrificación	Ahuastigni	Coordinar con la ENEE
363	Continuación de dragado de canal zona Laka llano, con sus respectivos desvíos.	Awaslupia	Coordinar con INSEP
364	Construcción de lomo de caballo desde la comunidad de Laka Tabila hasta la comunidad de Ahuaslupia. Con sus respectivos desvíos	Awaslupia	Coordinar con INSEP
365	Proyecto de electrificación de la comunidad (paneles solares)	Awaslupia	Coordinar con la ENEE
366	Construcción de Jardín de niños	Suba	Coordinar con la Sec. De Educación
367	Electrificación	Suba	Coordinar con la ENEE
368	Construcción de lomo de caballo entre Suba y Liwa	Suba	Coordinar con INSEP
369	Continuación con la construcción del canal de Salhkan	Dakratara	Coordinar con INSEP
370	Electrificación	Dakratara	Coordinar con la ENEE

371	Construcción de un puente peatonal que comuniquen a Dakratara con la comunidad de Olancho.	Dakratara	Coordinar con INSEP
372	Continuación de la construcción del canal Salhkan	Luur	Coordinar con INSEP
373	Electrificación con paneles solares	Luur	Coordinar con la ENEE
374	Construcción de Jardín de niños	Tailyari	Coordinar con la Sec. De Educación
375	Electrificación	Tailyari	Coordinar con la ENEE
376	Construcción de un puente aéreo entre las comunidades de Tailyari y Laka Tabila	Tailyari	Coordinar con INSEP
377	Construcción de Jardín de niños	Laka Tara	Coordinar con la Sec. De Educación
378	Electrificación	Laka Tara	Coordinar con la ENEE
379	Construcción de 2 aulas	Laka Tara	Coordinar con la Sec. De Educación
380	Construcción de centro de salud	Mistruk	Coordinar con Salud Publica
381	Ampliación del centro de salud	Sirsirtara	Coordinar con Salud Publica
382	Construcción de clínica materna	Sirsirtara	Coordinar con Salud Publica
383	Construcción de un centro de salud equipado	Wauplaya	Coordinar con Salud Publica
384	Construcción de una casa materno infantil	Mocoron	Coordinar con Salud Publica
385	Construcción de una clínica de odontología	Mocoron	Coordinar con Salud Publica
386	Construcción de un centro de salud equipado	Wauplaya	Coordinar con Salud Publica
387	Construcción de centro de salud equipado	Pranza	Coordinar con Salud Publica
388	Construcción de centro de salud	Mabita	Coordinar con Salud Publica
389	Reconstrucción del centro de salud	Suhi	Coordinar con Salud Publica
390	Construcción de un laboratorio de odontología equipado.	Suhi	Coordinar con Salud Publica
391	Reconstrucción del hospital	Rus-rus	Coordinar con Salud Publica
392	Construcción de centro de salud.	Leimus	Coordinar con Salud Publica
393	Construcción de una casa para los COL-VOL	Wis-Wis	Coordinar con Salud Publica
394	Construcción de centro de salud, equipado	Corinto	Coordinar con Salud Publica
395	Ampliación del jardín de niños	Mistruk	Coordinar con la Sec. De Educación
396	Reparación y reconstrucción del centro educativo	Sirsirtara	Coordinar con la Sec. De

397	Construcción de jardín de niños	Sudin
398	Construcción de un CEB-SAT	Buena Vista
399	Construcción de jardín de niños	Buena Vista
400	Construcción de una escuela 6 aulas	Wauplaya
401	Construcción de jardín de niños	Wauplaya
402	Construcción de un edificio para bachillerato sostenible	Mocoron
403	Construcción de un anexo a la escuela para laboratorio de ciencias naturales	Mocoron
404	Construcción de un auditorio	Mocoron
405	Construcción de un kínder	Salto
406	Construcción de un CEB.	Rondin
407	Construcción de jardín de niños	Rondin
408	Construcción de un CEB equipado	Pranza
409	Construcción de jardín de niños	Pranza
410	Construcción de escuela	Mabita
411	Construcción de jardín de niños	Mabita
412	Reconstrucción de la escuela	Suhi

Educación
Coordinar con la Sec. De Educación
Coordinar con la Sec. De Educación
Coordinar con la Sec. De Educación
Coordinar con la Sec. De Educación
Coordinar con la Sec. De Educación
Coordinar con la Sec. De Educación
Coordinar con la Sec. De Educación
Coordinar con la Sec. De Educación
Coordinar con la Sec. De Educación
Coordinar con la Sec. De Educación
Coordinar con la Sec. De Educación
Coordinar con la Sec. De Educación
Coordinar con la Sec. De Educación
Coordinar con la Sec. De Educación
Coordinar con la Sec. De Educación
Coordinar con la Sec. De Educación

413	Construcción de tres aulas	Suhi	Coordinar con la Sec. De Educación
414	Reconstrucción del jardín de niños	Suhi	Coordinar con la Sec. De Educación
415	Reconstrucción de la escuela	Rus-rus	Coordinar con la Sec. De Educación
416	Reconstrucción del jardín de niños	Rus-rus	Coordinar con la Sec. De Educación
417	Reparación de la escuela	Leimus	Coordinar con la Sec. De Educación
418	Construcción de una escuela	Wis-Wis	Coordinar con la Sec. De Educación
419	Construcción de jardín de niños	Wis-Wis	Coordinar con la Sec. De Educación
420	Reconstrucción de la escuela	Corinto	Coordinar con la Sec. De Educación
421	Construcción de jardín de niños	Corinto	Coordinar con la Sec. De Educación
422	Construcción de jardín de niños	Kahka Yari	Coordinar con la Sec. De Educación
423	Construcción de escuela	Kahka Yari	Coordinar con la Sec. De Educación
424	Reconstrucción, ampliación y reparación de la carretera	Mistruk	Coordinar con INSEP
425	Construcción de 5 puentes	Mistruk	Coordinar con INSEP
426	Electrificación con paneles solares	Mistruk	Coordinar con la ENEE
427	Construcción de dos puentes Bº el centro	Sirsirtara	Coordinar con INSEP
428	Construcción de un puente Bº Tarbusca	Sirsirtara	Coordinar con INSEP
429	Electrificación con paneles solares	Sirsirtara	Coordinar con la ENEEE
430	Reconstrucción, ampliación y reparación de la carretera	Sudin	Coordinar con INSEP
431	Construcción de 5 puentes	Sudin	Coordinar con INSEP
432	Electrificación con paneles solares	Sudin	Coordinar con la ENEEE
433	Reconstrucción, ampliación y reparación de la carretera	Buena Vista	Coordinar con INSEP

434	Construcción de 5 puentes	Buena Vista	Coordinar con INSEP
435	Electrificación con paneles solares	Buena Vista	Coordinar con la ENEE
436	Reconstrucción y mantenimiento de carretera desde Buena Vista hasta rio Mocoron.	Wauplaya	Coordinar con INSEP
437	Construcción de la vía de acceso a la comunidad. 1.3 km.	Wauplaya	Coordinar con INSEP
438	Proyecto de Electrificación de la comunidad, por medio de paneles solares	Wauplaya	Coordinar con la ENEE
439	Urbanización del casco Urbano de la comunidad	Mocoron	Coordinar con INSEP
440	Construcción de 4 puentes con un diámetro de 25 mts. De largo X 2 mts. de ancho	Mocoron	Coordinar con INSEP
441	Electrificación con paneles solares	Mocoron	Coordinar con la ENEE
442	Apertura y construcción de la carretera	Salto	Coordinar con INSEP
443	Construcción de 2 puentes	Salto	Coordinar con INSEP
444	Electrificación con paneles solares	Salto	Coordinar con la ENEE
445	Apertura y Construcción de carretera desde el desvío de PLP. Hasta la comunidad	Rondin	Coordinar con INSEP
446	Construcción de un puente sobre el rio Mocoron dentro de la comunidad.	Rondin	Coordinar con INSEP
447	Proyecto de Electrificación de la comunidad, por medio de paneles solares	Rondin	Coordinar con la ENEE
448	Urbanización de la comunidad	Pranza	Coordinar con INSEP
449	Reconstrucción de la carretera de acceso a la comunidad	Pranza	Coordinar con INSEP
450	Electrificación con paneles solares	Pranza	Coordinar con la ENEE
451	Reparación y ampliación de la carretera	Mabita	Coordinar con INSEP
452	Construcción de tres puentes	Mabita	Coordinar con INSEP
453	Electrificación con paneles solares	Mabita	Coordinar con la ENEE
454	Urbanización de la comunidad	Suhi	Coordinar con INSEP
455	Reparación y ampliación de la carretera de acceso a la comunidad	Suhi	Coordinar con INSEP
456	Electrificación con paneles solares	Suhi	Coordinar con la ENEE
457	Reconstrucción del puente de acceso a la comunidad	Rus-rus	Coordinar con INSEP
458	Reparación de la carretera de acceso	Rus-rus	Coordinar con INSEP

459	Electrificación con paneles solares	Rus-rus	Coordinar con la ENEE
460	Reparación y ampliación de la carretera de acceso a la comunidad	Leimus	Coordinar con INSEP
461	Electrificación con paneles solares	Leimus	Coordinar con la ENEE
462	Construcción de áreas recreativas	Leimus	Coordinar con la SEDIS
463	Reparación y ampliación de la calle de acceso a la comunidad	Wis-Wis	Coordinar con INSEP
464	Construcción de gradas hacia el río	Wis-Wis	Coordinar con INSEP
465	Electrificación con paneles solares	Wis-Wis	Coordinar con la ENEE
466	Reparación de la carretera de acceso a la comunidad	Corinto	Coordinar con INSEP
467	Construcción de seis puentes	Corinto	Coordinar con INSEP
468	Electrificación con paneles solares	Corinto	Coordinar con la ENEE
469	Electrificación con paneles solares	Kahka Yari	Coordinar con la ENEE
470	Construcción de carretera hacia la comunidad de corinto	Kahka Yari	Coordinar con INSEP
471	Construcción de casa comunal	Kahka Yari	Sin Condicionantes
472	Construcción de centro de salud	Tapamlaya	Coordinar con Salud Publica
473	Construcción de centro de salud	Liwakuria	Coordinar con Salud Publica
474	Construcción de centro de salud	Srumlaya	Coordinar con Salud Publica
475	Construcción de centro de salud	Lisagnia	Coordinar con Salud Publica
476	Construcción de centro de salud	Kayo Sirpi	Coordinar con Salud Publica
477	Construcción de centro de salud	Kalum Paman	Coordinar con Salud Publica
478	Reconstrucción de centro de salud	Auka	Coordinar con Salud Publica
479	Construcción de escuela	Tapamlaya	Coordinar con la Sec. De Educación
480	Construcción de escuela	Liwakuria	Coordinar con la Sec. De Educación
481	Construcción de escuela	Srumlaya	Coordinar con la Sec. De Educación
482	Ampliación del CEB	Lisagnia	Coordinar con la Sec. De Educación
483	Ampliación de jardín de niños	Lisagnia	Coordinar con la Sec. De Educación

484	<i>Construcción de la escuela (Alonso Mami)</i>	<i>Lisagnia</i>	<i>Coordinar con la Sec. De Educación</i>
485	<i>Construcción de escuela</i>	<i>Kayo Sirpi</i>	<i>Coordinar con la Sec. De Educación</i>
486	<i>Construcción de escuela</i>	<i>Kalum Paman</i>	<i>Coordinar con la Sec. De Educación</i>
487	<i>Ampliación del CEB</i>	<i>Auka</i>	<i>Coordinar con la Sec. De Educación</i>
488	<i>Ampliación de jardín de niños</i>	<i>Auka</i>	<i>Coordinar con la Sec. De Educación</i>
489	<i>Construcción de la escuela (Alonso Mami)</i>	<i>Auka</i>	<i>Coordinar con la Sec. De Educación</i>
490	<i>Reconstrucción, ampliación y reparación de la carretera</i>	<i>Tapamlaya</i>	<i>Coordinar con INSEP</i>
491	<i>Construcción de puentes</i>	<i>Tapamlaya</i>	<i>Coordinar con INSEP</i>
492	<i>Electrificación con paneles solares</i>	<i>Tapamlaya</i>	<i>Coordinar con la ENEE</i>
493	<i>Reconstrucción, ampliación y reparación de la carretera</i>	<i>Liwakuria</i>	<i>Coordinar con INSEP</i>
494	<i>Construcción de puentes</i>	<i>Liwakuria</i>	<i>Coordinar con INSEP</i>
495	<i>Electrificación con paneles solares</i>	<i>Liwakuria</i>	<i>Coordinar con la ENEE</i>
496	<i>Reconstrucción, ampliación y reparación de la carretera</i>	<i>Srumlaya</i>	<i>Coordinar con INSEP</i>
497	<i>Construcción de puentes</i>	<i>Srumlaya</i>	<i>Coordinar con INSEP</i>
498	<i>Electrificación con paneles solares</i>	<i>Srumlaya</i>	<i>Coordinar con la ENEE</i>
499	<i>Reconstrucción, ampliación y reparación de la carretera</i>	<i>Lisagnia</i>	<i>Coordinar con INSEP</i>
500	<i>Construcción de puentes</i>	<i>Lisagnia</i>	<i>Coordinar con INSEP</i>
501	<i>Electrificación con paneles solares</i>	<i>Lisagnia</i>	<i>Coordinar con la ENEE</i>
502	<i>Reconstrucción, ampliación y reparación de la carretera</i>	<i>Kayo Sirpi</i>	<i>Coordinar con INSEP</i>
503	<i>Construcción de puentes</i>	<i>Kayo Sirpi</i>	<i>Coordinar con INSEP</i>
504	<i>Electrificación con paneles solares</i>	<i>Kayo Sirpi</i>	<i>Coordinar con la ENEE</i>
505	<i>Reconstrucción, ampliación y reparación de la carretera</i>	<i>Kalum Paman</i>	<i>Coordinar con INSEP</i>
506	<i>Construcción de puentes</i>	<i>Kalum Paman</i>	<i>Coordinar con INSEP</i>
507	<i>Electrificación con paneles solares</i>	<i>Kalum Paman</i>	<i>Coordinar con la ENEE</i>

508	Reconstrucción, ampliación y reparación de la carretera	Auka	Coordinar con INSEP
509	Construcción de puentes	Auka	Coordinar con INSEP
510	Electrificación con paneles solares	Auka	Coordinar con la ENEE
511	Construcción de centro de salud	Bibililaya	Coordinar con Salud Publica
512	Construcción de centro de salud	Ujanata	Coordinar con Salud Publica
513	Reconstrucción de centro de salud	Lisagnipura	Coordinar con Salud Publica
514	Reconstrucción de centro de salud	Tipimuna	Coordinar con Salud Publica
515	Reconstrucción de centro de salud	Tipilalma	Coordinar con Salud Publica
516	Construcción de centro de salud	Baikan	Coordinar con Salud Publica
517	Construcción de un edificio para los COL-VOL	Raksdiman	Coordinar con Salud Publica
518	Construcción de centro de salud	Lakunka	Coordinar con Salud Publica
519	Construcción de escuela	Bibililaya	Coordinar con la Sec. De Educación
520	Construcción de jardín de niños	Bibililaya	Coordinar con la Sec. De Educación
521	Construcción de escuela	Ujanata	Coordinar con la Sec. De Educación
522	Construcción de jardín de niños	Ujanata	Coordinar con la Sec. De Educación
523	Construcción de escuela	Lisagnipura	Coordinar con la Sec. De Educación
524	Construcción de jardín de niños	Lisagnipura	Coordinar con la Sec. De Educación
525	Construcción de escuela	Tipimuna	Coordinar con la Sec. De Educación
526	Construcción de jardín de niños	Tipimuna	Coordinar con la Sec. De Educación
527	Construcción de escuela	Tipilalma	Coordinar con la Sec. De Educación
528	Construcción de jardín de niños	Tipilalma	Coordinar con la Sec. De Educación
529	Construcción de escuela	Baikan	Coordinar con la Sec. De

554	<i>Limpieza del rio cruta entre (Raksdiman – Baikan)</i>	<i>Raksdiman</i>	<i>Coordinar con INSEP</i>
555	<i>Construcción de carretera entre las comunidades de Raksdimwan - Tipi</i>	<i>Raksdiman</i>	<i>Coordinar con INSEP</i>
556	<i>Construcción de centro comunitario</i>	<i>Lakunka</i>	<i>Sin Condicionantes</i>
557	<i>Electrificación con paneles solares</i>	<i>Lakunka</i>	<i>Coordinar con la ENEE</i>
558	<i>Habilitar el rio cruta</i>	<i>Lakunka</i>	<i>Coordinar con INSEP</i>

4.10 PLAN DE INVERSIÓN ANUAL

DESCRIPCION	FONDO 11	FONDO 12	APROBADO CORPOR. MUNICIPAL
	10,702,699.95	3,277,999.35	13,980,699.30
BIENES CAPITALIZABLES	10,702,699.95	3,277,999.35	13,980,699.30
Const. Adición y mejoras de edif. Y obras urb.	6,730,699.30	2,100,000.00	8,830,699.30
Const. Adiciones y mejoras de edificios	1,550,000.00	100,000.00	1,650,000.00
CONSTRUCCION DE ESCUELAS	1,550,000.00	100,000.00	1,650,000.00
Construcción de albergue en la comunidad de Tikiuraya	250,000.00		250,000.00
Escuela en la comunidad de Liwa	250,000.00		250,000.00
Construcción de Escuela de Loor	250,000.00		250,000.00
Techado Escuela Tipilalma	50,000.00		50,000.00
Techado Escuela Inglaterra en Caukira	50,000.00		50,000.00
Terminar Escuela de Suhi y Sruji	100,000.00		100,000.00
Terminar Escuela de Twimawala	100,000.00		100,000.00
Terminar Escuela de Kanko	100,000.00		100,000.00
Construcción de Kínder en Mocoron	200,000.00	50,000.00	250,000.00
Construcción de Kínder en Pranza	200,000.00	50,000.00	250,000.00
construcciones, adiciones y mejoras de sistema de alcantarillado	400,000.00		400,000.00
construcciones de alcantarillas y desagües en puerto lempira	400,000.00		400,000.00
Const. Adición y mejoras calles y carreteras	4,030,699.30	1,800,000.00	5,830,699.30
Construcción y mejoras de calles y carreteras (urbano y rural)	2,150,699.30	1,500,000.00	3,650,699.30
Pavimentación de calles de Puerto Lempira	750,000.00	250,000.00	1,000,000.00
Relleno de calles de Caukira	250,000.00		250,000.00
Reparación de carretera de PLP a Tapamlaya, Auka y desvío de Tipi	630,000.00	50,000.00	680,000.00
Reparación desvío de Corinto Auka	100,000.00		100,000.00
Reparación y mantenimiento de la carretera de Tansing	150,000.00		150,000.00
Const. Adición y mejoras de parques y lugares de recreo	750,000.00	200,000.00	950,000.00
Continuación del Mirador	150,000.00	50,000.00	200,000.00
Construcción del estadio Manuel Brown Solaiza en puerto lempira	150,000.00	50,000.00	200,000.00
Mejoramiento del parque central Puerto Lempira	100,000.00	50,000.00	150,000.00
Relleno campo de Futbol en Zona Laka Tabila	250,000.00		250,000.00

Techado de cancha Básquet ball y escenario en Puerto Lempira	100,000.00	50,000.00	150,000.00
Construcción, adición y mejoras hidráulicas y vías de comunicación	3,972,000.65	1,177,999.35	5,150,000.00
Construcción, adiciones y mejoras de obras para el control de inundaciones	230,000.00	80,000.00	310,000.00
Lomo de caballo de la comunidad de Aurata	50,000.00	50,000.00	100,000.00
Apertura brecha de Uji a Krata	50,000.00	-	50,000.00
Reparación de lomo de caballo del Landin de Uji hasta la comunidad	100,000.00		100,000.00
Habilitar camino de Kaski a Prumnitara	30,000.00	30,000.00	60,000.00
Construcciones adiciones y mejoras de diversas obras hidráulicas	1,300,000.00	700,000.00	2,000,000.00
Continuación del proyecto SALHKAN	1,300,000.00	700,000.00	2,000,000.00
Construcción adiciones y mejoras de carreteras y puentes	2,442,000.65	397,999.35	2,840,000.00
construcción de puentes en la comunidad de Caukira	100,000.00	50,000.00	150,000.00
Construcción de puente en la comunidad de Tapamlaya	400,000.00	100,000.00	500,000.00
Construcción de 2 puentes en Sulasabin y Lisagnipura	100,000.00	50,000.00	150,000.00
Construcción de 1 muelle en Krata con caseta	100,000.00	50,000.00	150,000.00
Construcción de 1 muelle en Uji Landin	100,000.00	50,000.00	150,000.00
Construcción de 1 puente en Puswaya	50,000.00		50,000.00
Construcción de 1 muelle en kaskirraya	50,000.00	50,000.00	100,000.00
Construcción de 1 puente Siksatigny en zona Laka	52,000.65	47,999.35	100,000.00
Construcción de 1 puente Subatigni	60,000.00		60,000.00
Construcción de 1 puente en Srumlaya	60,000.00		60,000.00
Construcción de 1 puente en Liwakuria	60,000.00		60,000.00
Construcción de 1 puente en Cayo Sirpi	60,000.00		60,000.00
Mantenimiento puente de Suhi	50,000.00		50,000.00
Mantenimiento puente de Rus-rus.	50,000.00		50,000.00
Mantenimiento muelle principal de Puerto Lempira	200,000.00		200,000.00
Construcción de 1 puente en Rondin	60,000.00		60,000.00
Construcción de 5 puentes de Mocoron a Walpakiakira	200,000.00		200,000.00
Construcción de 1 puente en el centro de Mocoron	60,000.00		60,000.00
Construcción de 3 caja puentes entrada de Mocoron	80,000.00		80,000.00
Construcción de 5 caja puentes en zona Rus-rus/Ahuasbila	100,000.00		100,000.00
Construcción de 1 puente en Pueblo nuevo	60,000.00		60,000.00
Construcción de 1 puente en Palkaka de concreto	150,000.00		150,000.00

Construcción de 1 puente en Palkaka bario Ceibita	60,000.00		60,000.00
Construcción de 1 puente en Cocota/Walpata	60,000.00		60,000.00
Construcción de 1 puente en Mistruk	60,000.00		60,000.00
Construcción de 1 puente en Ujunuya	60,000.00		60,000.00

V ORGANIZACIÓN PARA LA GESTIÓN DEL PLAN

5.1. Organización social comunitaria

En nuestro municipio actualmente en cada comunidad (barrio, aldea o caserío) existe un patronato que representa la comunidad, los cuales están validados y autorizados legalmente por la municipalidad para realizar cualquier tipo de gestión que está enmarcada en el desarrollo y bienestar común. Además, es una figura constitucional que aparece validada en la ley de municipalidades.

5.1.1 Forma de organización de las comunidades para la gestión del plan E impulsión de los Proyectos

Adicional a los patronatos, existen en las comunidades una diversidad de organizaciones sociales, deportivas, religiosas, etc. Las cuales también juegan un papel muy importante ya que son los entes que permiten e impulsan el desarrollo local y a la vez se encargan de fortalecer las capacidades locales.

Organizaciones de la sociedad civil del municipio			
Ítem	Organización	Total	Funcionalidad
1	Patronatos	90	Promueven la gestión para el desarrollo de la comunidad
2	Junta de agua	15	Administrate y velan por brindar un servicio de agua de calidad
3	Consejo de desarrollo municipal (CONDEM)	10	Vigilan y apoyan la ejecución del proceso educativo
4	Sociedad de padres de familia	115	Promueven por una educación de calidad en los Centros Educativos
5	Gobiernos Estudiantiles	115	Gestión para el Centro Educativo
6	Grupos de jóvenes	5	Organizan jóvenes y comparten conocimientos e ideas para gestión a ONG
7	Equipos de futbol	100	Es un deporte y ayuda al rescate de valores
8	Grupos de Mujeres	90	Trabajan unidas para mejorar las condiciones de vida y velan por los derechos de la mujer

5.1.2 Organizaciones o comités específicos por cada eje temático Responsables de la gestión de los proyectos identificados y priorizados

A raíz de la implementación de la metodología FOCAL II la comunidad seleccionó algunos representantes de estas organizaciones que pudieran llevar a cabo el proceso de levantamiento de línea base (primera instancia de organización a nivel comunitario), esta misma línea base sirvió de apoyo para la elaboración de los planes de desarrollo comunitario (PDC) y en este proceso se fueron incorporando representantes de diferentes organizaciones. Es necesario mencionar que esta base comunitaria permitió organizar el municipio en seis zonas. Al igual que abrió paso a la organización de un

Comité Zonal, el cual está constituido por líderes del municipio y son los encargados de velar por el desarrollo del mismo.

5.2. Organización Municipal/Estructura Municipal

5.2.1 Comités de trabajo de la corporación municipal o unidades técnicas

La municipalidad tiene su propia forma de organización y administración en base a la ley de municipalidades, cada una de sus unidades organizacionales tiene un objetivo a cumplir y los resultados que se esperan alcanzar anualmente.

5.2.2 Descripción de las principales responsabilidades de las comisiones que se formen y del equipo que apoyara la gestión del plan.

Con el proceso de Plan de Desarrollo Municipal se integra al organigrama municipal la Instancia Ciudadana, la cual se convierte en un brazo de apoyo al gobierno local para la ejecución del plan de desarrollo, y al seno de la instancia se organizan comisiones que corresponden a los sectores productivos, social, infraestructura y ambiental.

La instancia ciudadana mediante las comisiones impulsara proyectos enfocados en los sectores, considerando el apoyo que se pueda brindar desde las comunidades y las zonas. La municipalidad se convertirá en facilitadora y acompañante de los procesos de desarrollo a través de la unidad Técnica. Cabe mencionar que la corporación municipal está compuesta por el alcalde municipal, un vice alcalde y seis regidores los cuales están asignados cada uno en un área distinta para realizar actividades en conjunto con la instancia ciudadana. La parte organizacional empleados y la comunidad para que haya una mejor ejecución del plan.

DEPARTAMENTOS Y OFICINAS	FUNCIONES
Secretaría Municipal	35. Concurrir, certificar, comunicar, archivar, remitir, transcribir, autorizar y coordinar.
Tesorería Municipal	36. Recaudación de fondos por tributos de los contribuyentes. 37. Ejecutar pagos contemplados en el presupuesto. 38. Registro de cuentas bancarias. 39. Depositar diariamente en las cuentas municipales los fondos recaudados. 40. Registro de recibos.
Catastro	41. Actualización y mantenimiento de Catastro municipal. 42. Elaboración de croquis y constancias. 43. Mediciones, evaluaciones e inspecciones de propiedades 44. Llevar el registro de pago de bienes inmuebles
Contador Municipal	45. Brindar informes rentísticos de ingresos y egresos, 46. Presupuesto municipal, rendición de cuentas municipal 47. Ingresos de facturas. 48. Conciliaciones Bancarias.

Unidad Municipal Ambiental (UMA)	49. Velar para que en las políticas y estrategias de desarrollo municipal sea considerado los aspectos ambientales para lograr un desarrollo sostenible. 50. Coordinar y ejecutar acciones referente a la protección, conservación y restauración ambiental en el campo de la reforestación, manejo integrado del recurso hídrico, manejo de los residuos sólidos, administración y vigilancia de las áreas naturales protegidas, control de contaminantes que se ajusten a las regulaciones técnicas que emita el gobierno central, ordenanzas municipales ,entre otras
Oficina De Recursos Humanos (RR.HH)	51. Se encarga del manejo y control del personal.
Oficina Municipal de la Mujer (OMM)	52. Se Encarga de velar por el bienestar de las mujeres de nuestro municipio y de gestionar talleres para su desarrollo personal

ORGANIGRAMA DE LA MUNICIPALIDAD DE PUERTO LEMPIRA

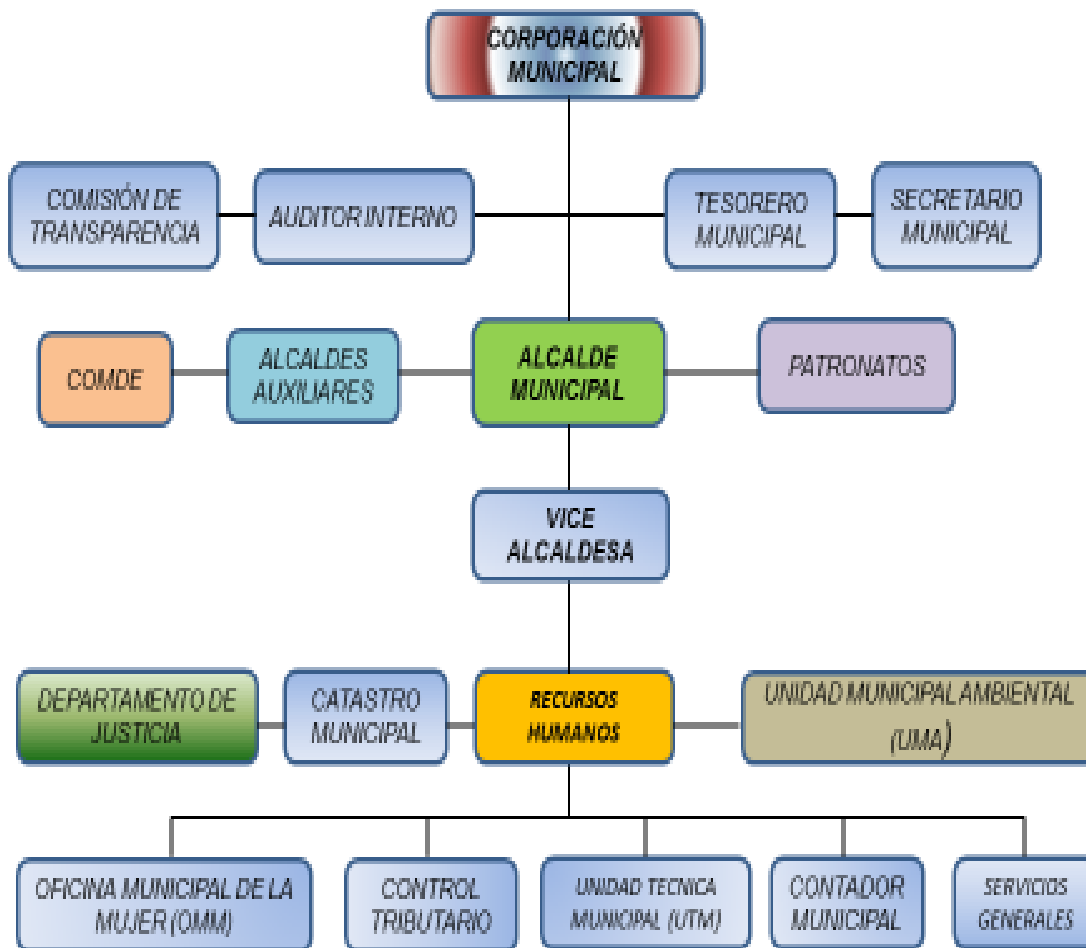

5.3. PAPEL INSTITUCIONAL

En primera instancia la institución facilitadora de este proceso es Proyecto de Fortalecimiento de Capacidades Locales FOCAL II, en coordinación con la Unidad Técnica Intermunicipal UTI, la que coordina con la municipalidad y luego la unidad técnica coordina con las organizaciones gubernamentales y no gubernamentales existentes en la zona.

5.3.1 Instituciones disponibles para apoyar al equipo técnico y las comisiones En la ejecución

Contamos con la presencia de instituciones u organizaciones nacionales e internacionales las cuales se han interesado en el desarrollo tanto de infraestructura como económico, cultural y social fortaleciendo cada una de las capacidades locales. Además, la Municipalidad está asociada a la Mancomunidad de Municipios, MAMUMH

5.3.2 Que tipo de apoyo brindaran o pueden brindar estas instituciones

Las instituciones presentes en la comunidad ofrecen servicios de capacitación, asesoría técnica y algunas asistencias financieras, por lo que vemos en ellas parte esencial para impulsar la gestión de apoyo del PDM-OT, cada una enmarcada en sus objetivos de institución sus estrategias de trabajo, sus políticas institucionales y disposición para hacer alianzas con la municipalidad.

El propósito inmediato en la gestión del plan con estas instituciones será la realización de una jornada de socialización en la cual se dará a conocer los resultados del plan, en cuanto a la metodología utilizada, diagnóstico, temas de desarrollo, visión estratégica e ideas de proyecto.

5.4. GESTIÓN DE RECURSOS

5.4.1 Descripción de cómo se pretende realizar la gestión de recursos para la ejecución del plan, tanto a nivel local, nacional e internacional

Siendo los recursos la parte fundamental del desarrollo de PDM OT, es uno de los procesos que la municipalidad y las organizaciones civiles del municipio realizarán inmediatamente de la aprobación del mismo, promoviendo el plan con las instituciones antes mencionadas para lograr que ellas se involucren en el desarrollo local.

Conforme al manejo y la administración de los recursos de inversión, la municipalidad ha ganado suficiente experiencia mediante la ejecución de proyectos, tanto con recursos propios, como recursos adquiridos con el estado (Transferencia), y recursos con cooperantes. Los cuales actualmente son administrados directamente por la unidad de tesorería municipal conforme a las normas presupuestarias y de procedimientos administrativos, que anualmente son aprobadas por la corporación municipal, conforme a la ley de contratación del estado y las disposiciones del tribunal superior de cuentas, y otras disposiciones normativas.

Otro de los papeles aparte de la administración que jugara la municipalidad en la ejecución del plan es de ser facilitadora, supervisora, asesor, auditor externo y receptor del bien construido a satisfacción siendo el ente encargado de velar por la buena ejecución de los proyectos.

5.4.2 Guía de potenciales cooperantes con su nombre, teléfono, dirección etc.

1. Programa PRAWANKA, dirección de sus oficinas principales, están ubicadas en la ciudad y municipio de Puerto Lempira, DGA. El nombre del director del programa es el Sr. Luis Gradis celular N. 3150-9401

5.4.3 Expresar si ya se han remitido propuestas de perfiles o fichas o se han concertado convenios, contratos u otros.

La corporación municipal ha suscrito un convenio de cooperación con el proyecto PROMINE, para la ejecución del proyecto de construcción del CEB. Modesto Rodas Alvarado en la comunidad de Tipi Muna y de la reconstrucción del CEBP, Republica de Estados Unidos en la misma comunidad.

5.4.4. Descripción de cómo se van a administrar los recursos quienes lo harán, Municipalidad, Comunidad, Mancomunidad etc.

Los recursos serán administrados directamente por la municipalidad a través de la unidad de tesorería municipal conforme a las normas de procedimientos administrativos, conforme a la ley de contratación del estado y las disposiciones del tribunal superior de cuentas, y otras disposiciones normativas.

1.4.5 Realizaran comité de finanzas, apertura de cuentas de cheques

Efectivamente se realizará la apertura de cuentas de cheques en los bancos locales del departamento como ser Banco Atlántida y Banrural, y se contará con la veeduría y aprobación del comité de finanzas conformado por los regidores, cooperantes y la sociedad civil,

1.5 PLAN DE COMUNICACIÓN

5.5.1 Estrategias para dar a conocer a nivel local y nacional los avances y gestión del plan.

Plan Mínimo de Comunicación para preparar los Planes de Desarrollo Municipal

A fin de que la población, instituciones públicas y privadas, proyectos de desarrollo y demás actores de la sociedad civil, vinculados al proceso de desarrollo del territorio del municipio estén debidamente informados, sobre los objetivos, alcances y avances en la elaboración del Plan de Desarrollo Municipal, se preparó un plan mínimo de comunicación con los propósitos siguiente:

Objetivos General:

Incentivar el compromiso de la población, instituciones y organizaciones de la sociedad civil en la preparación del PDM.

Objetivos Específicos:

1. Divulgar los objetivos y avances del proceso de formulación del plan.
2. Lograr el involucramiento de las autoridades, organizaciones y los líderes de las comunidades en la Preparación del plan.
3. Socializar las acciones y resultados obtenidos.

El primer objetivo está orientados a difundir la preparación del plan, y los resultados que se vayan alcanzando, a nivel general con la sociedad civil organizada y no organizada a través de spots radiales, afiches, trífolios, jornadas presenciales, foros radiales y asambleas públicas y el segundo objetivo a difundir los alcances del plan con las Corporaciones Municipales y líderes comunitarios mediante la implementación de jornadas de inducción y capacitación.

Complementariamente el tercer objetivo pretende dar a conocer los resultados finales en la preparación de los planes mediante el montaje de eventos de socialización para ser presentados a las organizaciones comunitarias, instituciones públicas y privadas, cooperantes y proyectos de desarrollo que se ejecutan dentro del área de intervención del municipio de Puerto Lempira, D.G.A.D.

El costo total del plan de comunicación asciende a Lps 60,500.00 el cual será financiado con aporte de la Municipalidad de Puerto Lempira, D.G.A.D. El siguiente cuadro muestra en detalle las actividades programadas:

Objetivos	Descripción	Unidad de Medida / Cantidad	Fecha Inicio	Fecha Término	Responsable	Costo Lps.
1. Divulgar los objetivos y avances del proceso de formulación del plan	-Trífolios	Unidad/ 1,000	Jul	Sep.	UTM	5,500.00
	Municipal	Unidad	Jul	Sep.	Técnico Municipal	2,000.00
	-Foro Presencial Socialización con la corporación Interinstitucional	Unidad	Jul	Sep.	MAMUMH	8,000.00

2. Lograr el involucramiento de las autoridades, organizaciones y los líderes de las comunidades en la preparación del Plan.	-Inducción a la Corporación	Reuniones	Sep.	Nov	Facilitadores	9,000,00
	-Visitas a organizaciones claves del municipio	Visitas / varias	Sep.	Nov	Municipal	2,500.00
	Nota líder e instituciones para motivarlo a la participación PDM	Notas / varias	Sep.	Nov	Municipal	2,500.00
3. Socializar las acciones y resultados obtenidos	Jornada con la Corporación Municipal	Jornadas	Nov	Dic	MAMUMH	20,000.00
	Jornadas con Instituciones					
	Cabildos Abiertos de aprobación	Cabildos	Dic	Dic	MAMUMH	20,000.00
Total						60,500.00

5.6 VIABILIDAD

5.6.1 Social

5.6.2 Que tan aceptable es para la sociedad el plan y sus ideas

El proceso ha tenido una buena aceptación por parte de las autoridades municipales y la sociedad civil en general muestra de ello es el involucramiento y la incidencia en dicho proceso que comenzó con la socialización del proyecto FOCAL II, capacitación de líderes comunitarios, levantamiento de línea base, elaboración de los Planes de Desarrollo Comunitarios (PDC) los cuales han sido la base fundamental para la elaboración del Plan de Desarrollo Municipal con Enfoque de Ordenamiento Territorial (PDM-OT) el cual ha sido elaborado con el apoyo de todas las fuerzas vivas del municipio.

1.6 FINANCIERO

5.7.1 Que tan posible es recaudar los recursos locales y que tan atractiva puede ser la idea para la cooperación.

Dentro de lo que cabe a lo financiero muchos de los proyectos identificados son ejecutables ya que contamos con los recursos locales que se requieren y son proyectos que aligeran la inversión de los cooperantes envista de que son proyectos que

favorecen a todo el municipio y están enmarcados en el desarrollo socioeconómico el cual es el objetivo primordial de los países cooperantes.

5.8 TÉCNICO

5.8.1 Que tanta tecnología disponible localmente existe para elaborar el plan

Es uno de los propósitos del plan fortalecer la tecnología con la cual hoy se trabaja sin embargo contamos con equipos técnicos que facilitan los procesos al igual que personas preparadas en distintos campos profesionales.

5.9 LIMITANTES Y RIESGOS

- La municipalidad no dispone de suficiente recurso humano a nivel técnico que apoye la gestión de los proyectos.
- Atraso de la transferencia municipal dificultaría la ejecución de proyectos.
- Los ingresos corrientes municipales son limitados lo que afecta el uso de recursos para inversión
- Existe un grado de profesionales en distintas áreas, pero no hay una cultura empresarial por lo que el número de desempleos crece.
- El costo de la materia prima y mano de obra aumenta por lo tanto el costo de los proyectos aumenta. Riesgos
- El sectarismo político afecta la gestión y ejecución de los proyectos.
- Dificultad de cohesión entre las organizaciones existentes en las comunidades que afecta una instancia comunitaria que lidere la gestión del PDC y PDM.
- Que las instituciones existentes en el municipio no logren concertar el apoyo y acciones conjuntas y las comunidades.

5.10 Costos y Financiamiento

La municipalidad de Puerto Lempira, hará la gestión necesaria para la adquisición de recursos financieros los cuales están reflejados como una necesidad en cada uno de las etapas del plan. Para efectos de ilustración los costos los hemos calculado a tres niveles:

- ✓ A nivel de los PDC por cada comunidad
- ✓ A nivel de los Planes Zonales
- ✓ A nivel del Plan Plurianual (por ejes temáticos)

Los dos primeros cálculos tienen el propósito de conocer cuál es el verdadero costo o aproximado a los precios actuales para solventar los problemas y demandas que tienen el conjunto de comunidades del municipio, igual podemos decir en lo referente a los planes zonales, este último considerando una priorización con relación al conjunto de los primeros. No obstante, para tener una estimación de los proyectos priorizados a nivel del municipio se ha realizado el cálculo de costos solamente del plan plurianual,

por cada eje temático, que representan el conjunto de proyecto priorizados a este nivel sobre la base de los planes zonales.

Resumen Costos y financiamiento para la Ejecución del PDM (en Lps. 3,592,675,972.09)

Descripción del Programa	No. De Proyectos	Costo Total	Financiamiento	
			Local	Externo
<i>Proyectos priorizados por líneas estratégicas</i>	73	2,795,598,398.01	279,559,839.80	2,516,038,558.21
<i>Proyectos de desarrollo social priorizados por cada plan zonal</i>	1,602	1,778,718,466.00	177,871,846.60	1,600,846,619.40
<i>Proyectos de desarrollo productivo priorizados por cada plan zonal</i>	448	475,860,499.00	47,586,049.90	428,274,449.10
<i>Proyectos de infraestructura social priorizados por cada plan zonal</i>	558	1,338,097,007.09	133,809,700.71	1,204,287,306.38
TOTAL, COSTOS LEMPIRAS		3,592,675,972.09		

5.11 SEGUIMIENTO

Para el seguimiento de plan se reorganizará el comité de desarrollo municipal (CODEM), y se organizará un comité de vigilancia para ello quienes en conjunto con la municipalidad gestionen fondos para el cumplimiento de los proyectos aquí priorizados, haciendo uso de herramientas que permitan el desarrollo y medición del plan.

5.11.1 Describir en cuanto tiempo, como e instrumentos a desarrollar para el seguimiento del plan Ejemplos: (Encuestas, Auditorias, Informes, instrumentos contables)

La alcaldía municipal de Puerto Lempira, Departamento de Gracias a Dios, dará seguimiento y cumplimiento a todas las estrategias requeridas en los tiempos que corresponden haciendo la utilización de encuestas, fichas, informes, procesos de auditoria y la práctica de todas las herramientas contables para realizar la subsanación de esta institución en todos los niveles requeridos.

Este paso o concepto consiste en evaluar lo programado y lo ejecutado del plan de Desarrollo Municipal de forma participativa. Que permita visualizar el nivel de avance en la ejecución y la reprogramación de actividades.

Para el seguimiento se cuenta con la organización de un **comité de evaluación y seguimiento de PDM** conformado por diferentes instituciones y sociedad civil, que, por decisión de la ciudadanía y corporación municipal, su función es velar por la ejecución de este Plan de Desarrollo Municipal.

El equipo de la **Gerencia de Planificación, Evaluación y Seguimiento de Proyectos Municipales**, junto con los representantes de la corporación municipal quienes serán los responsables de analizar semestralmente los avances en la ejecución del plan. Se cuenta con un plan de inversión anual y plurianual que establece los proyectos planificados que serán ejecutados.

El resumen de estos planes deberá acompañarse de un análisis de limitantes encontradas y recomendaciones que los patronatos de Instancia Ciudadana presentarán a la corporación municipal. Este informe deberá de ir acompañado de un resumen de la ejecución financiera por cada proyecto preparado por la unidad de tesorería y el departamento de Contabilidad.

5.12 EVALUACIÓN

5.12.1 Cada cuanto tiempo se realizarán los ejercicios de evaluación

La alcaldía municipal de Puerto Lempira, Departamento de Gracias a Dios, realiza los ejercicios de evaluación en periodos de tres meses como lo requiere la ley.

- Los patronatos en asambleas comunitarias analizaran trimestralmente los avances en la ejecución del plan y reportar a la UTM.
- La corporación municipal mensualmente analizara los avances de la ejecución del plan y anualmente revaluara los resultados alcanzados.
- Jornada de evaluación con representantes zonales una vez al año y reformular el plan en los casos necesarios.

5.12.2 Instrumentos a utilizar y quienes serán los participantes

La municipalidad ha tomado a bien poner en práctica y dar seguimiento a este proceso con los instrumentos ya conocidos y contando con la participación de la comisión de transparencia organizada y representantes nombrados en las comisiones en el municipio participativa, voluntaria y comprometida a colaborar para transparentar los ejercicios de inversión de recursos percibidos por impuestos, transferencias o apoyo de donantes de cooperación internacional.

Para poder ir midiendo el rendimiento y el nivel de efectividad del plan de la municipalidad, con el apoyo técnico de MAMUMH estará revisando puntualmente el plan para que este se esté desarrollando de la mejor manera y que sea la sociedad civil que evalué los proyectos que se realicen, haciendo uso de herramientas que permitan medir la satisfacción de la comunidad con respecto a la gestión del plan. Dichos ejercicios se realizarán con la comisión ciudadana de transparencia, los consejos zonales quienes en reunión de corporación y asamblea darán a conocer los resultados obtenidos.

5.12.3 Que instancias se informaran y que mecanismos se utilizaran para Mantener informadas a las comunidades y la población del municipio

Se realizarán a través de cabildos abiertos, redes sociales, medios de comunicación existentes, en el municipio o la zona a la cual pertenece (radio y televisión).

VI - ANEXOS

**6.1 MATRIZ DE INDICADORES SOCIOECONÓMICOS EN EL MARCO ODS DEL MUNICIPIO
MUNICIPALIDAD DE PUERTO LEMPIRA, GRACIAS A DIOS
INDICADORES DE PUERTO LEMPIRA VRS. ODS**

Cuadro # 1

Principales indicadores socioeconómicos en el marco de los ODS y PN

Departamento: 09 - GRACIAS A DIOS

Tipo tasa de cambio: 24.25 Municipio: 0901 - PUERTO LEMPIRA Fecha Inicio: 2018-07-01 Fecha Fin: 2019-03-24

OBJETIVOS Y METAS DEL DESARROLLO SOSTENIBLE	INDICADORES DE LA COMUNIDAD
<p>OBJETIVO 1: PONER FIN A LA POBREZA EN TODAS SUS FORMAS Y EN TODO EL MUNDO?</p> <p>META 1.1: PARA 2030, ERRADICAR LA POBREZA EXTREMA PARA TODAS LAS PERSONAS EN EL MUNDO, ACTUALMENTE MEDIDA POR UN INGRESO POR PERSONA INFERIOR A 1,25 DÓLARES DE LOS ESTADOS UNIDOS AL DÍA.</p> <p>INDICADOR 1.1.1</p> <p>META 1.2: PARA 2030, REDUCIR AL MENOS A LA MITAD LA PROPORCIÓN DE HOMBRES, MUJERES Y NIÑOS DE TODAS LAS EDADES QUE VIVEN EN LA POBREZA EN TODAS SUS DIMENSIONES CON ARREGLO A LAS DEFINICIONES NACIONALES.</p> <p>INDICADOR 1.2.1</p>	<ul style="list-style-type: none"> ➤ 56.84% POBLACIÓN CON INGRESOS MENORES A \$ 1.25 DIARIO.
<p>OBJETIVO 2: ¿PONER FIN AL HAMBRE, LOGRAR LA SEGURIDAD ALIMENTARIA Y LA MEJORA DE LA NUTRICIÓN Y PROMOVER LA AGRICULTURA SOSTENIBLE?</p> <p>META 2.1: PARA 2030, PONER FIN AL HAMBRE Y ASEGURAR EL ACCESO DE TODAS LAS PERSONAS, EN PARTICULAR LOS POBRES Y LAS PERSONAS EN SITUACIONES VULNERABLES, INCLUIDOS LOS LACTANTES, A UNA ALIMENTACIÓN SANA, NUTRITIVA Y SUFICIENTE DURANTE TODO EL AÑO.</p> <p>INDICADOR 2.1.2</p>	<ul style="list-style-type: none"> ➤ 25.16% DE HOGARES QUE SIEMBRAN ALIMENTOS. ➤ 5.26% DE HOGARES QUE PRODUCEN SUFICIENTES ALIMENTOS PARA AUTOCONSUMO. ➤ 7.58% DE HOGARES QUE TIENEN EN SU VIVIENDA UN HUERTO FAMILIAR. ➤ AL 21.79% DE LOS HOGARES LOS INGRESOS LES AJUSTAN PARA ALIMENTARSE LOS 3 TIEMPOS DE COMIDA, DESDE LA PERCEPCIÓN DE LOS JEFES (AS) DE HOGAR.
<p>OBJETIVO 3: GARANTIZAR UNA VIDA SANA Y PROMOVER EL BIENESTAR EN TODAS LAS EDADES.?</p> <p>META 3.1: PARA 2030, REDUCIR LA TASA MUNDIAL DE MORTALIDAD MATERNA A MENOS DE 70 POR CADA 100.000 NACIDOS VIVOS</p> <p>INDICADOR 3.1.1</p> <p>META 3.2: PARA 2030, PONER FIN A LAS MUERTES EVITABLES DE RECIÉN NACIDOS Y DE NIÑOS MENORES DE 5 AÑOS, LOGRANDO QUE TODOS LOS PAÍSES INTENTEN REDUCIR LA MORTALIDAD NEONATAL AL MENOS HASTA 12 POR CADA 1.000 NACIDOS VIVOS, Y LA MORTALIDAD DE NIÑOS MENORES DE 5 AÑOS AL MENOS HASTA 25 POR CADA 1.000 NACIDOS VIVOS</p> <p>INDICADOR 3.2.2 INDICADOR 3.2.1</p> <p>META 3.3: PARA 2030, PONER FIN A LAS EPIDEMIAS DEL SIDA, LA TUBERCULOSIS, LA MALARIA Y LAS ENFERMEDADES TROPICALES DESATENDIDAS Y COMBATIR LA HEPATITIS, LAS ENFERMEDADES TRANSMITIDAS POR EL AGUA Y OTRAS ENFERMEDADES TRANSMISIBLES</p>	<ul style="list-style-type: none"> ➤ % MUERTES MTERNAS POR MIL PARTOS ATENDIDOS EN EL 2017 ➤ % MUERTES POR 1000 NACIDOS MENORES DE 5 AÑOS. ➤ 19.05% INFECTADOS CON PALUDISMO POR CADA MIL? ➤ 49.8% AFECTADOS POR IRAS POR CADA MIL HABITANTES? ➤ 2.01% INFECTADO DE TUBERCULOSIS POR CADA MIL? ➤ 11.74% INFECTADOS CON DENGUE CLÁSICO POR CADA MIL? ➤ 3.22% INFECTADO CON DENGUE HEMORRÁGICO POR CADA MIL ➤ 0.82% HOGARES QUE PLANIFICAN CON EL RITMO ➤ 1.38% HOGARES QUE PLANIFICAN CON EL DIU ➤ 10.55% HOGARES QUE PLANIFICAN CON PASTILLA

INDICADOR 3.3.1
INDICADOR 3.3.2
INDICADOR 3.3.3
INDICADOR 3.3.4
INDICADOR 3.3.5

META 3.7: PARA EL 2030, GARANTIZAR EL ACCESO UNIVERSAL A LOS SERVICIOS DE SALUD SEXUAL Y REPRODUCTIVA, INCLUIDOS LOS DE PLANIFICACIÓN FAMILIAR, INFORMACIÓN Y EDUCACIÓN, Y LA INTEGRACIÓN DE LA SALUD REPRODUCTIVA EN LAS ESTRATEGIAS Y LOS PROGRAMAS NACIONALES

INDICADOR 3.7.1
INDICADOR 3.7.2

OBJETIVO 4: GARANTIZAR UNA EDUCACIÓN INCLUSIVA, EQUITATIVA Y DE CALIDAD Y PROMOVER OPORTUNIDADES DE APRENDIZAJE DURANTE TODA LA VIDA PARA TODOS

META 4: PARA 2030, VELAR POR QUE TODAS LAS NIÑAS Y TODOS LOS NIÑOS TERMINEN LOS CICLOS DE LA ENSEÑANZA PRIMARIA Y SECUNDARIA, QUE HA DE SER GRATUITA, EQUITATIVA Y DE CALIDAD Y PRODUCIR RESULTADOS ESCOLARES PERTINENTES Y EFICACES.

INDICADOR 4.1.1

OBJETIVO 6: GARANTIZAR LA DISPONIBILIDAD DE AGUA Y SU GESTIÓN SOSTENIBLE Y EL SANEAMIENTO PARA TODOS?

META 6.1: PARA 2030, LOGRAR EL ACCESO UNIVERSAL Y EQUITATIVO AL AGUA POTABLE, A UN PRECIO ASEQUIBLE PARA TODOS.

INDICADOR 6.1.1

META 6.2: PARA 2030, LOGRAR EL ACCESO EQUITATIVO A SERVICIOS DE SANEAMIENTO E HIGIENE ADECUADOS PARA TODOS Y PONER FIN A LA DEFECACIÓN AL AIRE LIBRE, PRESTANDO ESPECIAL ATENCIÓN A LAS NECESIDADES DE LAS MUJERES Y LAS NIÑAS Y LAS PERSONAS EN SITUACIONES VULNERABLES..

- 2.09% HOGARES QUE PLANIFICAN CON CONDÓN
- 49.47% HOGARES QUE PLANIFICAN CON INYECCIÓN
- 1.22% HOGARES QUE PLANIFICAN CON IMPLANTE
- 33.37% HOGARES QUE PLANIFICAN CON OPERACIÓN

- 75.02% DE NIÑOS(AS) EN EDAD ESCOLAR QUE ACTUALMENTE ESTUDIAN
- 29.64% DE NIÑOS(AS) QUE ESTUDIAN PRIMARIA DE LOS QUE TIENEN EDAD PARA HACERLO
- 15.55% DE LA FUERZA DE TRABAJO EMERGENTE QUE CONCLUYÓ LA EDUCACIÓN PRIMARIA.
- 15.09% DE NIÑOS QUE ESTUDIAN PRIMARIA DE LOS QUE TIENEN EDAD.
- 30.18% DE NIÑAS QUE ESTUDIAN PRIMARIA
- 2.16% DE NIÑOS QUE ESTUDIAN SECUNDARIA
- 2.45% NIÑAS QUE ESTUDIAN SECUNDARIA
- 48.95% DE NIÑOS EN EDAD ESCOLAR
- 51.05% DE NIÑAS EN EDAD ESCOLAR
- 37.38% DE NIÑOS QUE ACTUALMENTE ESTUDIAN EN TODOS LOS NIVELES
- 37.64% DE NIÑAS QUE ACTUALMENTE ESTUDIAN EN TODOS LOS NIVELES

- 84.93% DE LOS HOGARES UTILIZA LEÑA PARA COCINAR
- 0.65% HOGARES CON ACCESO AL AGUA POR ACUEDUCTO.
- 32.95% HOGARES CON ACCESO A ELIMINACIÓN DE EXCRETAS
- 96.41% VIVIENDAS CON INADECUADA DISPOSICIÓN DE LA BASURA.
- 89.89% DE LAS VIVIENDAS BAJO CONDICIONES DE REGULARES A MALAS
- 97.46% DE LAS VIVIENDAS NO TIENEN BAÑO

INDICADOR 6.2.1

- 51.63% DE LAS VIVIENDAS TIENEN UNA SOLA PIEZA COMO DORMITORIO (PERSONAS POR HOGAR)

<p>OBJETIVO 7: GARANTIZAR EL ACCESO A UNA ENERGÍA ASEQUIBLE, SEGURA, SOSTENIBLE Y MODERNA PARA TODOS</p> <p>META 7.1: PARA 2030, GARANTIZAR EL ACCESO UNIVERSAL A SERVICIOS DE ENERGÍA ASEQUIBLES, CONFIABLES Y MODERNOS.</p> <p>INDICADOR 7.1.1</p>	<ul style="list-style-type: none">➤ 5.61% HOGARES CON SERVICIO DE ENERGÍA ELÉCTRICA DOMICILIAR
<p>OBJETIVO 8: PROMOVER EL CRECIMIENTO ECONÓMICO SOSTENIDO, INCLUSIVO Y SOSTENIDO, ¿EL EMPLEO PLENO Y PRODUCTIVO Y EL TRABAJO DECENTE PARA TODOS?</p> <p>META 8.1:</p> <p>INDICADOR 8.3.1 INDICADOR 8.6.1 INDICADOR 8.7.1</p>	<ul style="list-style-type: none">➤ 27.28% DE JEFES DE HOGAR QUE TRABAJAN POR CUENTA PROPIA, CUALQUIER SECTOR PRODUCTIVO.?➤ 25.24% DE JEFES DE HOGAR QUE TRABAJAN POR CUENTA PROPIA, EN EL SECTOR PRIMARIO.?➤ 1.29% DE JEFES DE HOGAR QUE TRABAJAN POR CUENTA PROPIA, EN EL SECTOR SECUNDARIO.➤ 0.75% DE JEFES DE HOGAR QUE TRABAJAN POR CUENTA PROPIA, EN EL SECTOR TERCIARIO.?➤ 0.23% DE JEFES DE HOGAR QUE GENERAN EMPLEO EN CUALQUIER SECTOR PRODUCTIVO.?
<p>OBJETIVO 16: PROMOVER SOCIEDADES PACÍFICAS E INCLUSIVAS PARA EL DESARROLLO SOSTENIBLE, FACILITAR EL ACCESO A LA JUSTICIA PARA TODOS Y CREAR INSTITUCIONES EFICACES, RESPONSABLES E INCLUSIVAS A TODOS LOS NIVELES</p> <p>META 8.1: REDUCIR CONSIDERABLEMENTE TODAS LAS FORMAS DE VIOLENCIA Y LAS TASAS DE MORTALIDAD CONEXAS EN TODO EL MUNDO.</p> <p>INDICADOR 16.1.3??</p>	<ul style="list-style-type: none">➤ 10.4% DE JEFES DE HOGAR QUE CONOCEN CASOS DE VIOLENCIA EN SU COMUNIDAD.?➤ 7.51% DE HOGARES QUE LE HAN SUCEDIDO ALGÚN CASO DE VIOLENCIA.?➤ 38.03% DE HOGARES QUE SIENTEN SEGURO DONDE VIVEN.

6.2 Resumen FODA del Municipio

**FODA A NIVEL DEL MUNICIPIO.
PLAN ESTRATEGICO DE DESARROLLO MUNICIPAL.
PRINCIPALES FORTALEZAS, OPORTUNIDADES, DEBILIDADES Y AMENAZAS A NIVEL MUNICIPAL.**

FORTALEZA	DEBILIDADES
<ul style="list-style-type: none"> ➤ Descentralización de los servicios de salud en el municipio ➤ técnicos de campo exclusivos para el levantamiento de información rural en ordenamiento territorial. ➤ Existencia de diversidad de bosques en el municipio ➤ Grupos de jóvenes organizados. ➤ Decisión de las mujeres para denunciar casos en la OMM ➤ Programas de apoyo al adulto mayor ➤ La mayoría de las familias del municipio cuentan con su propia vivienda totalmente pagada ➤ existe disponibilidad para concertar proyectos de agua y saneamiento ➤ Puerto Lempira, es un pueblo de vocación agrícola. ➤ Existencia del programa municipal de seguridad Alimentaria ➤ Marco legal, ley de participación ciudadana y acceso a la información pública. ➤ Comité comunitario de seguridad ciudadana ➤ Existencia de centros educativos. ➤ Existencia de proyectos de agua potable en el municipio. ➤ Zonas turísticas existentes en el municipio 	<ul style="list-style-type: none"> ➤ Desempeño inadecuado de las organizaciones comunitarias ➤ Oposición de algunas comunidades a la implementación del proceso de Ordenamiento territorial. ➤ Falta de brigadas de combate de incendios forestales ➤ El apoyo para los jóvenes se concentra a nivel paternalista ➤ Temor a continuar con el proceso de la denuncia en defensa de los derechos de la mujer ➤ Preferencias en colores políticos. ➤ Hacinamiento de familias en una misma vivienda ➤ Escasa capacidad para planificar para ejecutar proyectos de agua y saneamiento ➤ No existe acceso a mercado, créditos y asistencia Técnica ➤ Falta de personal técnico dentro del municipio ➤ No todas las personas pueden legalizar las tierras ➤ Algunos miembros de juntas directivas de organizaciones no están funcionando como la comunidad lo espera ➤ Mala coordinación entre policía nacional y comité de seguridad ciudadana ➤ Condiciones pedagógicas inadecuadas ➤ Los estudios topográficos no han sido adecuados y no se les da mantenimiento a proyectos ➤ No existe un plan para el desarrollo e implementación del turismo.

OPORTUNIDADES	AMENAZAS
<ul style="list-style-type: none"> ➤ Alianza institucional y gubernamental en apoyo a la salud del municipio ➤ Asistencia técnica de SGJD-AMHON y MAMUMH en ordenamiento territorial. ➤ Viveros forestales (semillas o plantas) ➤ Se cuenta con un Gobierno Municipal juvenil ➤ Grupos Organizados de mujeres trabajando con proyectos productivos a través del porcentaje dedicado a la mujer. ➤ Financiamiento de ONG para apoyo al adulto mayor. ➤ Familias de extrema pobreza son intervenidos por ONG y municipalidad en la construcción de viviendas dignas ➤ Alianza con ONG y municipalidad para ejecución de proyectos en agua y saneamiento. ➤ Existencia de Organizaciones Nacionales e Internacionales que brindan apoyo a personas de bajos ingresos. ➤ Coordinación de la municipalidad con las instituciones para ejecución de programa municipal ➤ Legalización de tierras a través del levantamiento catastral tecnificado ➤ Reunión de cabildo abierto cada tres meses para socializar problemáticas del municipio ➤ Orientación a jóvenes por parte de la policía nacional, también de facilitador judicial, y comité de seguridad ciudadana comunitario ➤ Aporte a construcción a centros educativos con fondos del estado y cooperantes internacionales. ➤ Integración de las zonas turísticas al proyecto de la ruta MISKITU 	<ul style="list-style-type: none"> ➤ Desabastecimiento de medicamento en las unidades de salud. ➤ Finalización del contrato con las instituciones cooperantes y el proceso no desarrollado. ➤ Extinción de especies (animales y plantas) ➤ Integración a drogas, alcoholismo y otros vicios. ➤ Desintegración de los grupos y pérdida de proyectos debido a individualismo en los grupos ➤ Que el apoyo sea cancelado debido a la mala administración de los fondos dirigidos a la bolsa solidaria ➤ Incumplimiento del tiempo definido por las instituciones financieras de fondos para construir viviendas. ➤ Eventualidades que se produzcan recortes de transferencias presupuestales ➤ Productos de la globalización tanto nacional como internacional las grandes empresas no permiten un libre mercado ➤ Falta de nuevos convenios con las instituciones ➤ La no ejecución del proyecto de legalización y medición de tierra ➤ Desintegración de grupos de mujeres y jóvenes ➤ Grupos anti sociales en la comunidad ➤ Construcción de centros educativos en zonas vulnerables ➤ Falta de presupuesto para ejecutar proyectos ➤ Pérdida total del recurso turístico del municipio

6.3 Mapa ubicación área de influencia



6.4 Listados de participantes en las Asambleas

6.5 Certificaciones de Puntos de acta

6.6 Mapa municipal de zonificación territorial

