

Gobierno de la
República de Honduras



INSTITUTO NACIONAL
PENITENCIARIO

Tegucigalpa, M.D.C. 20 de abril de 2015

Oficio No.-162-INP-GA-2016

SEÑORES
DROGUERIAS
VENTA DE INSUMOS, EQUIPO MEDICO Y
ODONTOLOGICO
Ciudad

Estimados Señores:

De la manera más atenta me dirijo a ustedes con el propósito de informarles que estamos en el proceso de una Licitación Privada para la **ADQUISICION DE EQUIPO MEDICO Y ODONTOLOGICO** para el **EQUIPAMIENTO DE LAS CLINICAS MEDICAS Y ODONTOLOGICAS DEL COMPLEJO DE REHABILITACION DE ADULTOS DE "EL PORVENIR", F.M.**, por lo que les solicitamos nos presenten su cotización de acuerdo a las especificaciones técnicas que se adjuntan, por lo que esperamos se lea detenidamente las instrucciones contenidas en dichas especificaciones.

Favor remitirnos las cotizaciones en sobre sellados dirigidas al Lic. Gustavo Urrutia, Gerente Administrativo, en la Colonia Florencia Sur, frente a la Cámara de la Industria de la Construcción (CHICO), Teléfono No. 2232-5448 a más tardar el día jueves 28 de abril del presente año.

La apertura de dichos sobres se realizará el día martes 3 de mayo de los corrientes a las 10:00 a.m. en la Oficina Administrativa en la dirección antes mencionada en presencia de cada uno de los oferentes, por lo que **NO** se necesitará nueva comunicación para contar con su presencia o del representante legal de la empresa a la hora y fecha señalada anteriormente.

Atentamente.

LIC. GUSTAVO URRUTIA
Gerente Administrativo



cc: Archivo

"DIOS PATRIA JUSTICIA"

COLONIA FLORENCIA SUR, 2DA. CALLE, 2DA AVE. CASA N°2425, FRENTE A LAS OFICINAS DE LA CÁMARA HONDUREÑA DE LA INDUSTRIA Y CONSTRUCCIÓN

CORREO ELECTRÓNICO: DIRECCIONNACIONALINP@YAHOO.COM . TELÉFONO 22 325448. TEGUCIGALPA. HONDURAS



INSTITUTO NACIONAL
PENITENCIARIO
NACIONAL

PROYECTO PARA EL EQUIPAMIENTO DE LAS CLÍNICAS MEDICA Y ODONTOLÓGICA DEL COMPLEJO DE REHABILITACIÓN DE ADULTOS DE “EL PORVENIR”, F.M.

Perfil del Proyecto



Febrero de 2016

Presentado por: Dirección General del Instituto Nacional Penitenciario

PROYECTO PARA EL EQUIPAMIENTO DE LAS CLÍNICAS MÉDICA Y ODONTOLÓGICA DEL COMPLEJO DE REHABILITACIÓN DE ADULTOS DE “EL PORVENIR”, F.M.

Perfil del Proyecto

1. PRESENTACIÓN DEL PROYECTO

Nombre del Proyecto:	Equipamiento de Clínicas Médica y Odontológica del Complejo de Rehabilitación Social de Adultos “El Porvenir” FM.
Ubicación y Cobertura:	Complejo de Rehabilitación Social de Adultos “El Porvenir” FM.
Marco Legal:	Ley del Sistema Penitenciario Nacional, Decreto Legislativo No. 64 - 2012 y el artículo 87 constitucional, que dispone: “Las cárceles son establecimientos de seguridad y defensa social; y se procurara en ellas la rehabilitación del recluso, y su preparación para el trabajo” .
Institución Solicitante:	Instituto Nacional Penitenciario (INP).
Ejecutores Responsables:	Instituto Nacional Penitenciario (INP).
Programa:	Rehabilitación y Seguridad Penitenciaria.
Personas Beneficiadas:	2,000 personas privadas de libertad.

2. OBJETIVO GENERAL

Equipar las clínicas médica y odontológica del Complejo de Rehabilitación Social de Adultos “El Porvenir”, FM, que permita tener la capacidad de atender 2,000 personas privadas de libertad, a través del respetivo equipamiento y acondicionamiento de estos espacios de atención primaria en salud que permita contar con los espacios y equipos requeridos.

i. Objetivos Específicos

- Acondicionar la clínica médica del complejo penitenciario mediante la compra equipo, insumos médicos y medicamentos básicos para su funcionamiento.
- Acondicionar la clínica odontológica del complejo penitenciario mediante el equipamiento básico para su funcionamiento.

ii. Metas

- Acondicionar la clínica médica para las personas privadas de libertad mediante la adquisición de 18 camillas.
- Compra de 18 paquetes básicos de medicamentos para el funcionamiento mínimo de la clínica médica.
- Compra de 2 equipos completos (14 aparatos) para las clínicas odontológicas
- Se adjuntan especificaciones técnicas.

3. JUSTIFICACIÓN

En el marco de la creación del Instituto Nacional Penitenciario bajo la Ley del Sistema Penitenciario Nacional, Decreto Legislativo No. 64 – 2012, se vuelve necesario dar respuesta inmediata a las necesidades prioritarias del sistema penitenciario que permita mantener los niveles de seguridad y resguardo de las personas privadas de libertad y sobre todo que permita dar condiciones de trabajo dignas para el personal que labora en el centro penitenciario y hacia las personas privadas de libertad.



Figura I.

La figura anterior demuestra que es necesario mantener el equilibrio en el sistema nacional penitenciario en cuanto a las necesidades del sistema para garantizar la seguridad en los establecimientos penitenciarios, las demás existentes por los agentes penitenciarios y personas privadas de libertad; y la asignación de recursos que permitan suplir los dos requerimientos. Es por eso que se debe de gestionar y asignar los recursos económicos y materiales que permitan que el sistema nacional penitenciario pueda funcionar con los compromisos aceptados por el Estado al firmar los convenios internacionales que regulan las condiciones de los establecimientos penitenciarios.

4. DESCRIPCIÓN Y ALCANCES

El proyecto consiste en el equipamiento de las clínicas para el complejo penitenciario que permita la atención primaria en salud para las personas privadas de libertad y agentes penitenciarios, cumpliendo con los requerimientos mínimos para poder habilitar el complejo bajo un adecuado funcionamiento en la atención de emergencias y consulta externa y que permita mantener el control desde el inicio en ella y que se convierta en un centro de rehabilitación para la reinserción social y no un centro de encarcelamiento de personas.

El proyecto se concibe la compra de 18 camillas de enfermería, cinco estetoscopios, cinco esfigmomanómetros, 100 termómetros, tres pesas, cinco atriles para suero, 20 equipos básico de cirugía menos, cinco lámparas de examinación y cinco focos manuales como parte del equipo médico,

Entre los insumos médicos a comprar se consideran algodón, gasas, torundas, guantes, hilos, jabón antimicrobiano, povidine, alcohol, esparadrappo, jeringas, venoclisis y catéteres. Los paquetes de medicina incluye antibióticos, analgésicos, antiácidos, antiinflamatorios, antieméticos, antimicóticos, antiparasitarios, sueros, vitaminas, antialérgicos y hipoglucemiantes.

Para la clínica odontológica incluye el equipo mínimo como la unidad odontológica, lámpara de luz blanca, aparato rayos X, autoclave, esterilizador, amalgamador, compresor odontológico, destructores de aguja, aparato rotatorio para endodoncia, así como el equipo de oficina para su funcionamiento.

5. ORGANIGRAMA DEL PROYECTO

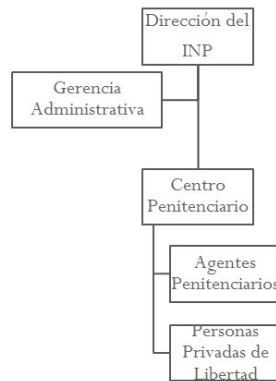

6. PRESUPUESTO

RESUMEN DEL PROYECTO EQUIPAMIENTO DE CLINICAS MEDICAS ODONTOLOGICA

No.	DESCRIPCIÓN
1	EQUIPO MEDICO
2	EQUIPO ODONTOLÓGICO

7. CONTACTOS

Las personas contacto serán:

Coronel Orlando García, Director del Instituto Nacional Penitenciario
(ofgm43@hotmail.com)

Licenciado Gustavo Urrutia, Gerente Administrativo del Instituto Nacional Penitenciario
(gustavourrutiamendoza@hotmail.com)

Teléfono: 2232-5448

Correo electrónico: direccionnacionalinp@yahoo.com

ANEXOS

Complejo de Rehabilitación social de Adultos El Porvenir FM.

EQUIPO MEDICO

N°	Descripción	Cantidad
EQUIPO MEDICO		
1	CAMILLAS PARA ENFERMERÍA	18
2	ESTETOSCOPIOS	5
3	ESFIGMOMANÓMETROS	5
4	TERMÓMETROS	100
5	PESAS	3
6	ATRILES	5
7	EQUIPO BASICO EN CIRUGIA MENOR	20
8	LAMPARA DE EXAMINACION	5
9	FOCOS MANUALES	5
INSUMOS MEDICOS		
10	ROLLO DE ALGODÓN	15
11	CAJA DE GASAS 4 X 4	15
12	CAJA DE TORUNDAS	15
13	CAJA DE GUANTES	15
14	HILO DE SUTURA	250
15	GALON DE JABONES ANTIMICROBIANOS	10
16	GALON POVIDINE	10
17	GALON ALCOHOL	13
18	ROLLOS DE ESPARADRAPO 3"	25
19	MARIPOSAS 21"	100
20	CAJA DE JERINGAS 3cc	20
21	CAJA DE JERINGAS 5cc	20
22	CAJA DE JERINGAS 10cc	20
23	VENOCLISES	200
24	SONDA FOLEY (URETRAL)	100
25	CATÉTER 20"	200
MEDICAMENTOS		
26	ANTIBIÓTICOS (3000 CAPS Y 200 FCO)	2
27	ANALGÉSICOS (2000 TABLETAS Y 200 AMP)	2
28	ANTIÁCIDOS (1000 TABLETAS Y 200 FCO)	2
29	ANTIINFLAMATORIOS (2000 TABLETAS Y 100 AMP)	2
30	ANTIISTAMÍNICOS (2000 CAPS Y 200 AMP)	2
31	ANTIEMÉTICOS (2000 TABLETAS Y 100 AMP)	2
32	ANTIMICÓTICOS (2000 TABLETAS Y 100 CREMAS)	1
33	ANTIPARASITARIOS (2000 TABLETAS)	1
34	PROTECTORES GÁSTRICOS (2000 TABLETAS Y 100 AMP)	1
35	SUEROS (30 BOLSAS)	1
36	BRONCODILADORES (1000 TABLETAS Y 200 FCO)	1
37	VITAMINAS (1000 TABLETAS Y 200 AMP)	1
38	GOTAS OFTALMOLÓGICAS (200 FCO)	1
39	GOTAS OTICAS (100 FCO)	1
40	ANTIALÉRGICOS (1600 TABLETAS Y 100 FCO)	1
41	HIPOGLUCEMIANTES (2000 TABLETAS)	1

Complejo de Rehabilitación social de Adultos El Porvenir FM.

EQUIPO ODONTOLOGICO

N°	Descripción	Cantidad
1	UNIDAD ODONTOLOGICA	2
2	LAMPARA DE LUZ BLANCA FOTOCURABLE	2
3	APARATO DE RAYOS X	2
4	AUTOCLAVE	2
5	ESTERILIZADOR	2
6	CADA ALTAS VELOCIDADES	2
7	CADA BAJAS VELOCIDADES	2
8	AMALGAMADOR	2
9	VACUUM	2
10	COMPRESOR ODONTOLOGICO	2
11	CAVITRON	2
12	LUBRICANTES Y LIMPIADOR DE PIEZA DE MANO	2
13	DESCSTRUCTORES DE AGUJAS	2
14	APARATO ROTATORIO PARA ENDODONCIA	2
15	LOCALIZADOR DE APICE	2
16	ESCRITORIO ODONTOLOGICO	2
17	AREA DE LAVADO ODONTOLOGICO	2

EQUIPO DE ODONTOLOGIA

Anexo A: Especificaciones Técnicas

Especificaciones de UNIDAD DE ODONTOLOGIA

UNIDAD DE ODONTOLOGIA (2 unidades)	
Descripción	Especificación Requerida
Generales	
SILLON DENTAL	110 Voltios, 60hz, Electrohidraulico
CAPACIDAD	300 Libras
TAPISADO	Anatomica amplia para el confort
MODULO DENTAL	Geringa Triple y dos Terminales para pieza de mano, valvula de purga para limpieza de mangueras del Equipo
ESCUPIERA DENTAL	Alta y Baja sucesión , boquilla para llena vaso y enjague
LAMPARA DENTAL	Luz fría de 2 intensidad, Taburete para Dentista
GARANTIA	2 AÑOS DE GARANTIA

Anexo A: Especificaciones Técnicas

Especificaciones de LAMPARA DE LUZ BLANCA FOTOCURADO

LAMPARA FOTOCURADO(2 unidades)	
Descripción	Especificación Requerida
Generales	
ESTRUCTURA	PLASTICO ESPECIAL AL CALOR FIBRA OPTICA DE VIDRIO
VOLTAGE	110 wats 220 wats
FUENTE DE LUZ	12 Voltios- 75 wats, con reflector integrado
DIMENSIONES	Ancho 4.5/11.4Cm Profundidad 8/20.3CM Alto 8.5/21.6 Cm Peso 7 Lbs /3 kg.
GARANTIA	1 Año
AMBIENTE DE OPERACION	50- 104 Grados

Anexo A: Especificaciones Técnicas

Especificaciones de APARATO DE RAYOS X

APARATO DE RAYOS X (2 unidades)	
Descripción	Especificación Requerida
Generales	
ESTRUCTURA	METAL DE PARED
BRASO	METAL ESTANDAR ARTICULADO CON MOVIMIENTO VERTICAL Y HORIZONTAL
BASE	METAL
CABEZAL	NOMINAL DE 70 KVP Y CORRIENTE EN EL TUBO 7, 0 MA
CORRIENTE	110 VOLTIOS
APARATO	DIGITAL Y ANALAGO
GARANTIA	1 AÑO
TIEMPO DE EXPOSICION	CENTESIMAS DE SEGUNDOS
TABLA AUXILIAR	REALIZACION DE RADIOGRAFIA
CORRIENTE	ALTERNA

Anexo A: Especificaciones Técnicas

Especificaciones de AUTOCLAVE

AUTOCLAVE (2 unidades)	
Descripción	Especificación Requerida
Generales	
ESTRUCTURA	METAL BIOCLAVE 12 L
CAPACIDAD	12 LITROS
SISTEMA	DIGITAL
SECADO	AUTOMATICO
CORRIENTE	110 Y 220 VOLTIOS
CAMARA	ACERO INOXIDABLE
GARANTIA	1 AÑO
	AGARRADOR DE BANDEJA
VASO	GRADUADO

Anexo A: Especificaciones Técnicas

Especificaciones de ESTERILIZADOR

ESTERILIZADOR (2 unidades)	
Descripción	Especificación Requerida
Generales	
ESTRUCTURA	LAMINA DE METAL,
RESISTENCIA	CALENTAMIENTO RAPIDO DE CALOR 132 GRADOS, CALEFACCION NO PUEDEB QUEMAR
TERMOSTATO	PRESION, LUZ DE SEÑAL, TERMOMETRO
PESO	17 LIBRAS
CORRIENTE	110 VOLTIOS 450 W DE POTENCIA
BANDEJA	ACERO INOXIDABLE, VIDRIO AHISLANTE,
POTENCIA	450W
GARANTIA	1 AÑO
CAPACIDAD	EXT. 15 ½ X 10 ½ X9
	EXTERNO 11 ½ X 5 ½ X 7 ½

Anexo A: Especificaciones Técnicas

Especificaciones de ALTAS VELOCIDADES

ALTAS VELOCIDADES (2 unidades)	
Descripción	Especificación Requerida
Generales	
ESTRUCTURA	RODAMIENTO CON BOLAS DE CERAMICA
	SPRAY
	POTENTE FIABLE
SISTEMA DE CABEZAL	HIGIENICO PATENTADO
VALVULA	ANTIRETORNO INTEGRADO
TERMODESINFECTABLE	ESTERILIZADOR
CAMBIOS	COMPONENTES POR PARTE DEL USUARIO

Anexo A: Especificaciones Técnicas

Especificaciones de BAJA VELOCIDADES

BAJA VELOCIDADES (2 unidades)	
Descripción	Especificación Requerida
Generales	
MICROMOTORES	DE AIRE
CONEXIÓN DE LA MANGUERA	CONEXIÓN FIJA BORDEN 2(3) VIAS
SPRAY	EXTERNO
PESO	57g, 55g
RANGO DE VELOCIDADES	A 2.2 bar 5.000- 20.000
	A 3 bar 5000-25000

Anexo A: Especificaciones Técnicas

Especificaciones de Amalgamador

Amalgamador (2 unidades)	
Descripción	Especificación Requerida
Generales	
ESTRUCTURA	EN ABS INYECTADO (TERMO PLASTICO)
TIEMPO DE AJUSTE	30 SEGUNDOS
MOTOR	BOSCH CON BAJO NIVEL DE RUIDO
PANEL DE MANDO	SELECTOR EN MENBRANA
MOSTRADOR	TIEMPO DIGITAL
POSEE	MICRO PROCESADOR QUE ASEGURA LA PRESION

Anexo A: Especificaciones Técnicas

Especificaciones de VACCUM

VACCUM (2 unidades)	
Descripción	Especificación Requerida
Generales	
ESTRUCTURA	
UTILIZACION	5X5 LAMINAS DE RESINA
CORRIENTE	110 VOLTIOS Y 220 VOLTIOS
PESO	22 LIBRAS
TAMAÑO	14 ¼ X 8 ½ X 10
SISTEMA	CALEFACCION SIMETRICA
ALUMINIO	MARCO DE ALUMINIO LIBRE DE OXIDO LIGERO

Anexo A: Especificaciones Técnicas

Especificaciones de COMPRESOR

COMPRESOR (2 unidades)	
Descripción	Especificación Requerida
Generales	
ESTRUCTURA	
REGULACION	DE PRESION
	DRENAJE DE FACIL ACCESO
RESERVATORIO	VERTICALES DIMENCIONADOS
USO	CON CABINA DE PROTECCION DE RUIDO

Anexo A: Especificaciones Técnicas

Especificaciones de CAVITRON

CAVITRON (2 unidades)	
Descripción	Especificación Requerida
Generales	
REGULADOR	DE AGUA
FUNCION	TURBO
SISTEMA	DETECCION AUTAMATICA DE INCERO 25 Hz – 30KHz.
POTENCIA	50/60Hz 40-70W
GARANTIA	1 AÑO

Anexo A: Especificaciones Técnicas

Especificaciones de LUBRICANTE DE PIEZA

LUBRICANTE DE PIEZA (2 unidades)	
Descripción	Especificación Requerida
Generales	
	ES UN ACEITE ESPECIAL SINTETICO ALTA PUREZA PARA EL MATENIMIENTO DE TUEBINAS
PIEZAS	DE MANO Y CONTRANGULOS INSTRUMENTO DE CIRUGIA

Anexo A: Especificaciones Técnicas

Especificaciones de ROTATORIO PARA ENDODONCIA

ROTATORIO PARA ENDODONCIA (2 unidades)	
Descripción	Especificación Requerida
Generales	
FUNCIONAMIENTO	CON BATERIA O CORRIENTE
TIEMPO USO DE BATERIA	2 HORAS
	CONTRANGULO REDUCTOR 16:1
BOTON	PARA ENCEDE Y APAGAR
PANTALLA	DE CRISTAL LLIQUIDO GRANDE
VELOCIDAD	CONTROLABLE Y AUTO REVERSA PROGRAMABLE
PROGRAMAS	9 PROGRAMAS Y OTROS

Anexo A: Especificaciones Técnicas

Especificaciones de LOCALIZADOR DE PIE

LOCALIZADOR DE PIE (2 unidades)	
Descripción	Especificación Requerida
Generales	
POTENCIA	DC 4,5 V
CONSUMO	0,2W
TAMAÑO	60mm X103mmX 57mm
PESO	110g
ACESORIOS	1 X CABLE DE SONDA
	3X PORTALIMAS
	1XVERIFICADOR
	3XPILAS DC 1,5 TAMAÑO AAA