

INFORME TRIMESTRAL DE LA COMISION CIUDADANA DE TRANSPARENCIA

AZACUALPA SANTA BARBARA 17 DE ENERO DEL AÑO 2023.

**INFORME CORRESPONDIENTE A LOS MESES DE OCTUBRE A DICIEMBRE DEL AÑO
2022**

**PRESENTAMOS EL INFORME DE VEEDURIAS DE PROYECTOS DE LA COMISION CIUDADANA DE
TRANSPARENCIA.**

OBSERVACIONES, SUGERENCIAS A LA MUNICIPALIDAD DE AZACUALPA.

LUGARES VISITADOS POR LA COMISION CIUDADANA DE TRANSPARENCIA.

LA GUAMA (CARRETERA EN MANTENIMIENTO)

LA PUERTA (CENTRO DE SALUD)

BARRIO EL CENTRO (PAVIMENTO HIDRAULICO)

CARRETERA LA GUAMA-AZACUALPA

Con El Acompañamiento De CCT Y CM, Realizamos La Veeduría A La Carretera De La Guama, De La Comunidad De La Guama, Las Principales Actividades Fueron: Recorrido De La Carretera Principal Hasta La Quebrada, En Donde Constatamos Que Hace Falta Canalizar Ambos Lados De La Carretera, Falta De Alcantarillado, Los Habitantes Sugieren Mantenerla En Óptimas Condiciones Para Un Mejor Tránsito Hacia Las Comunidades, Tanto Para Nueva Frontera Hacia La Guama Como De La Guama Para Azacualpa Para Activar El Comercio Local De La Comunidad De Azacualpa.

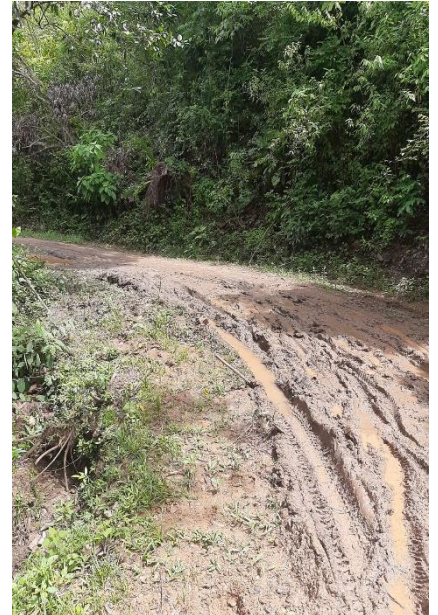

CENTRO SALUD LA PUERTA

Con El Acompañamiento De CCT Y CM, Realizamos La Veeduría, Al Centro De Salud De La Puerta De La Comunidad De La Puerta, Que Por Medio De La Organización AGAPE En Convenio Con La Municipalidad De Azacualpa Las Principales Actividades Encontradas Fueron: La Población De Esta Comunidad Está Muy Satisfecha Por El Proyecto Ya Que Es Muy Bonito Y Beneficioso A Los Habitantes Y A Sus Alrededores, Este Proyecto Cuenta Con La Mano De Obra Calificada De La Municipalidad Y El Apoyo De La Comunidad De La Puerta Con La Mano De Obra No Calificada.

Sugerencias.

Tomar En Cuenta En El Presupuesto Hacer El Muro Para Separar La Escuela Del Centro Para Un Mejor Cuidado De Las Instalaciones.

Para El Cuidado De Los Medicamentos Que Necesiten Refrigeración, Tomar En Cuenta El Proyecto De Energía Eléctrica.

De No Poderse El Proyecto De Energía Eléctrica, Gestionar Una Planta Solar.

Cielo Falso De Instalaciones.

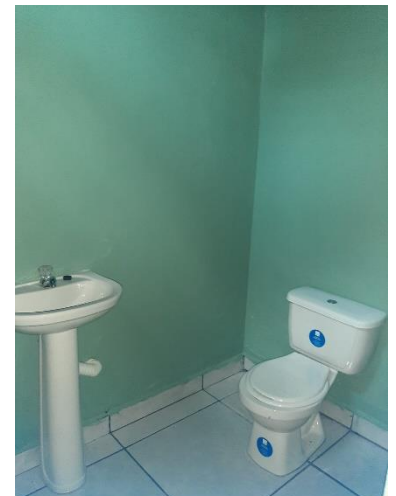

PAVIMENTO HIDRÁULICO

Con El Acompañamiento De CCT Y CM, Realizamos La Veeduría, En El Casco Urbano En La Comunidad De Azacualpa. Barrio El Centro, A Un Costado Del Centro De Salud, La Pavimentación Hidráulica De Ese Sector.

Sugerencias.

Socializar Con La Corporación, CCT Y CM Al Momento De Hacer Un Proyecto De Pavimentación Para Ubicar Cuales Son Las Calles Más Dañadas Y Con Mayor Transito Ya Que Esto Es Un Desarrollo Para El Municipio, Pero También Tomar En Cuenta Las Prioridades En Las Calles.



ENTREGA DE FERTILIZANTES DE IHCAFE

Con El Acompañamiento De CCT Y CM, Realizamos La Veeduría Sobre La Entrega De Fertilizantes A Los Productores De Café De Las Distintas Comunidades De Azacualpa, A Continuación, les Presentamos Como Se Inició El Procedimiento Para La Entrega Y El Llenado De Actas Y Los Requisitos De Cada Productor Para Obtener Este Beneficio.

El Productor Inscrito A IHCAFÉ Y Con La Cosecha Reportada En Los Años 2020 Y 2021 Recibieron Este Beneficio Solamente Con Extender Una Copia De Su Identidad Y Posteriormente Al Llenado De Actas Y Vigilamos Que El Proceso Fuera Transparente Y De La Mejor Manera.

Sugerencias.

Que La Municipalidad Tenga Una Mejor Comunicación Con Estas Instituciones (IHCAFE-Entre Otras) Para Tener El Tiempo Necesario Para Darle Avisos A Las Comunidades Beneficiadas Que Reciben Este Tipo De Ayudas Como Ser Abono.

También Tener Un Mejor Control Con Los Presidentes De Patronatos Antes De La Entrega De Estas Ayudas Ya Que Hay Comunidades Que Son Las Más Cercanas Y Son Las Últimas En Saber De Este Beneficio.





SECRETARÍA DE AGRICULTURA Y GANADERÍA
BONO CAFETALERO
LISTADO DE PRODUCTORES

2

DATOS DEL BONO		FECHA DE EMISSIONE		DEPARTAMENTO		MUNICIPIO		MATERIALIDAD				
Acto No.	No. De Folios	20/10/2022		Sancho Barba	Azuacapan		Xonakok					
No.	Nombre	Apellido (Patris y Matris)	Sexo	Etnicidad	Etnia	Fecha de Emisione (Año)	Numero de Emisione (de la Serie)	Area a Cultivar (MT)	ESTADO		Forma	Mata
									Forma	Cantidad		
1	Pepe Antonio	Garcia Hernandez	M	Mestizo	Mestizo	21/06/1991	B1	4	Formada	2		
2	Nello E	Igora	M	Mestizo	Mestizo	06/11/1961	70	4	Formada	2		
3	Cecilio	Huantes Lemus	M	Mestizo	Mestizo	22/11/1951	51	7	Formada	2		
4	Hernandez	Fuentes Lara	M	Mestizo	Mestizo	04/05/1974	74	2	Formada	2		
5	Adolfo	Reyes Posadas	M	Mestizo	Mestizo	06/04/1965	65	5	Formada	2		
6	Bartilia	Leona Madrid	F	Mestizo	Mestizo	27/02/1962	62	2	Formada	2		
7	Beata Sumerainda	Carvajal Lara	F	Mestizo	Mestizo	15/04/1963	63	2	Formada	2		
8	Jose Jobito	Gabonete Doris	M	Mestizo	Mestizo	18/02/1958	58	2	Formada	2		
9	Agustin	Reyes Portillo	M	Mestizo	Mestizo	22/06/1961	61	3	Formada	2		
10	Luis	mejia Portillo	M	Mestizo	Mestizo	11/08/1974	74	5	Formada	2		

Los abajo firmantes damos fe que las personas arriba indicadas han recibido de conformidad los asnos del Bono Cafetalero

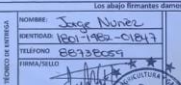
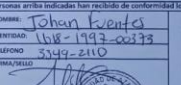
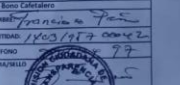
FIRMADO POR AGRICULTOR NOMBRE: <u>Jorge Norez</u> IDENTIDAD: <u>18011962-01817</u> TELEFONO: <u>88738059</u> FIRMA/SELLO: 	FIRMADO Y COMPROBADO POR NOMBRE: <u>Johan Fuentes</u> IDENTIDAD: <u>1118-1992-00373</u> TELEFONO: <u>5549-2110</u> FIRMA/SELLO: 	FIRMADO Y COMPROBADO POR NOMBRE: <u>Francisco Paz</u> IDENTIDAD: <u>18031977-00042</u> TELEFONO: <u>977</u> FIRMA/SELLO: 
---	---	---

ES LISTADO NO DEBE TENER MANCHONES NI BORRONES. ESTE FORMATEO ES DE USO INTERNO Y EXCLUSIVO DE LA SECRETARIA DE AGRICULTURA Y GANADERIA.