Alcaldía Municipal de Guarizama
Departamento de Olancho, Honduras, C.A.
Tel.: 2718-4811 Cel.: 9886-8394

ORGANIGRAMA

MUNICIPALIDAD DE GUARIZAMA, DEPARTAMENTO DE OLANCHO, AÑO 2023
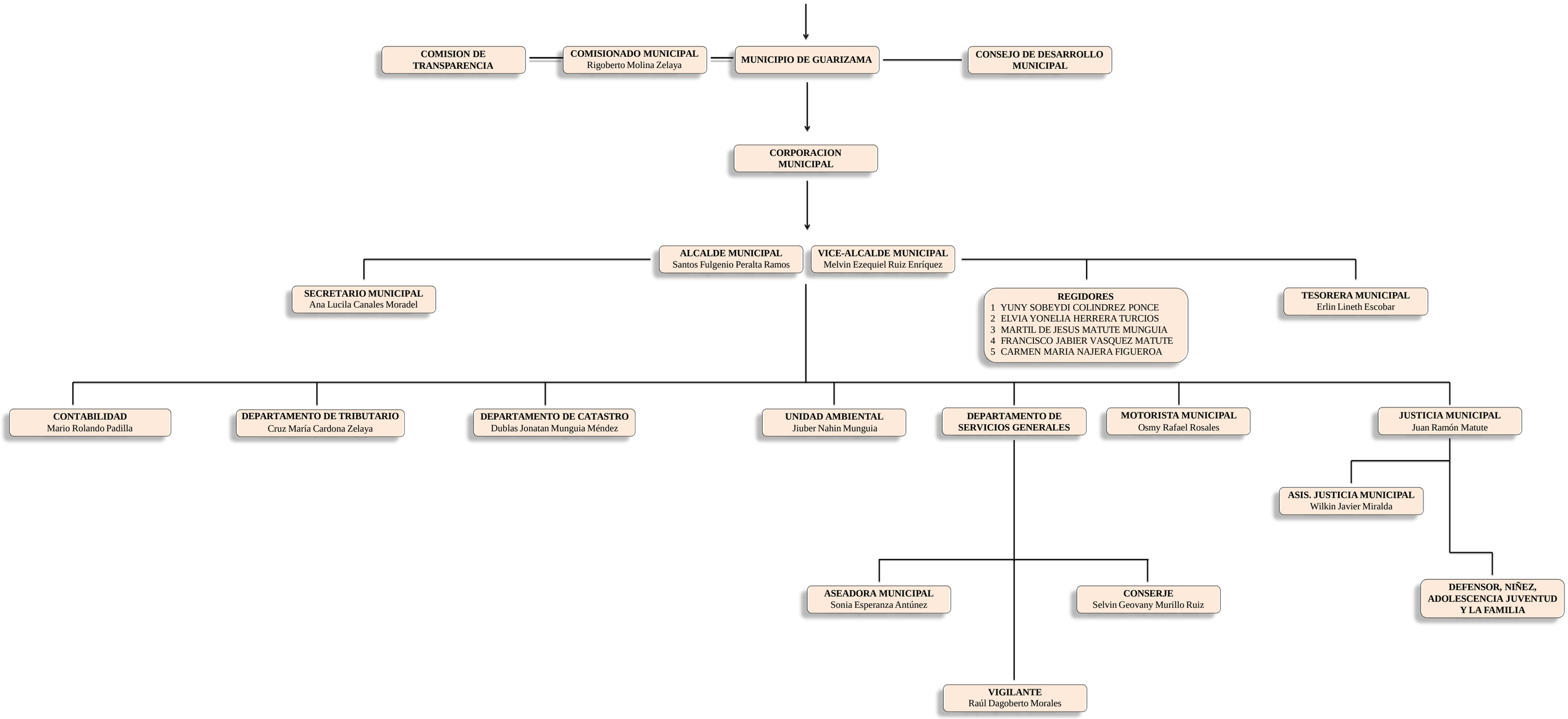
CATEGORIA "C"