



ESCUDO DE ARMAS
DE LA CIUDAD DE
SAN JUAN DE PUERTO CABALLOS
HOY PUERTO CORTÉS

MUNICIPALIDAD DE PUERTO CORTÉS
CORTÉS, HONDURAS CENTRO AMERICA
TEL: 2665-1004 / 5904 / 0412 Fax 2665- 0264
www.ampuertocortes.com

CERTIFICACION

El infrascrito Secretario Municipal de este término por este medio CERTIFICA: El punto de acta que literalmente dice: **“ACTA NUMERO OCHENTA Y TRES.- SESION DE CABILDO ABIERTO APROBACION DE PROYECTOS PRIORIZADOS EN EL MUNICIPIO. SESION DE CABILDO ABIERTO No. 08/2014”**.- En la ciudad de Puerto Cortés, Departamento de Cortés a los veintisiete días del mes de Noviembre del año dos mil catorce.- Siendo las 9:00 a.m. Reunidos en el salón consistorial del Palacio Municipal para celebrar sesión de Cabildo Abierto que presidio el Lic. Allan David Ramos con asistencia de la Vice- Alcaldesa Lic. María Luisa Martell y los regidores por su orden: Omar Giancarlo Rodríguez; Linda Dinora Varela; Juan Bautista Turcios; José Reynaldo Villeda; Roberto Antonio Belisle; Christian Joel Rowe; Karen Elisa Kilgore ; Juan Eduardo Vallecillo Brocato; Flavia Gisselle Guillen; no asistiendo sin excusa el regidor Dany Díaz; por ante el Secretario Municipal Abog. Douglas Osvaldo Urrutia que dá fe, desarrollándose la sesión de la siguiente manera: PRIMERO..SEGUNDO...TERCERO...CUARTO...QUINTO...SEXTO.- Aprobación de los proyectos priorizados.- El Ing. Diego Méndez Gerente de Planificación y Desarrollo presento el resumen de proyectos priorizados; luego detallo los proyectos por sector y por barrios con un total de 126 comunidades organizadas en 18 sectores y en las cuales se priorizaron 378 proyectos; por lo que se sometió a la aprobación de la asamblea los proyectos priorizados, documento detallado que corre agregado a esta acta, aprobándose por unanimidad de la asamblea los 378 proyectos priorizados.

Extendida en la ciudad de Puerto Cortés a los veintisiete días del mes de Agosto del año dos mil quince.



Abog. Douglas Osvaldo Urrutia
Secretario Municipal





**CABILDO ABIERTO:
“APROBACION PROYECTOS PRIORIZADOS
PERIODO 2014-2018”**

Puerto Cortes, Cortes, 27 de Noviembre 2014

En el año 2010, el Municipio de Puerto Cortes, fue dividido en 14 Sectores con el objetivo de brindar una mejor atención a las 122 comunidades organizadas

En el año 2014, considerando el crecimiento poblacional se organizan nuevas comunidades las cuales se han integrado a los procesos de planificación participativa que desarrolla el Municipio, con lo cual se eleva a 128 el numero de comunidades que se someten al proceso de elección de patronatos en este año.

En consecuencia de lo anterior se toma la decisión de subdividir algunos de los sectores existentes con el propósito de mejorar los niveles de atención comunitaria, lo cual se dio de la siguiente manera:

2010-2014		2014 - 2018
PANTANO	CALAN	TAPON DE LOS OROS
CHAMELECONCITO	LAS DELICIAS	CHAMELECONCITO
MEDINA	MEDINA	ZAPADRIL
PUEBLO NUEVO	PUEBLO NUEVO	NUEVOS HORIZONTES



Golfo de Honduras



Simbología

-  Sector Baracoa
-  Sector Calán
-  Sector Campana
-  Sector Chameleconcito
-  Sector Ecoturístico
-  Sector El Chile
-  Sector Garífuna
-  Sector Las Delicias
-  Sector Medina
-  Sector Nuevos Horizontes
-  Sector Península Este
-  Sector Península Oeste
-  Sector Pueblo Nuevo
-  Sector Puente Alto
-  Sector Ramal de Lima
-  Sector Tapón de Los Oros
-  Sector Zapadril
-  Sector El Porvenir

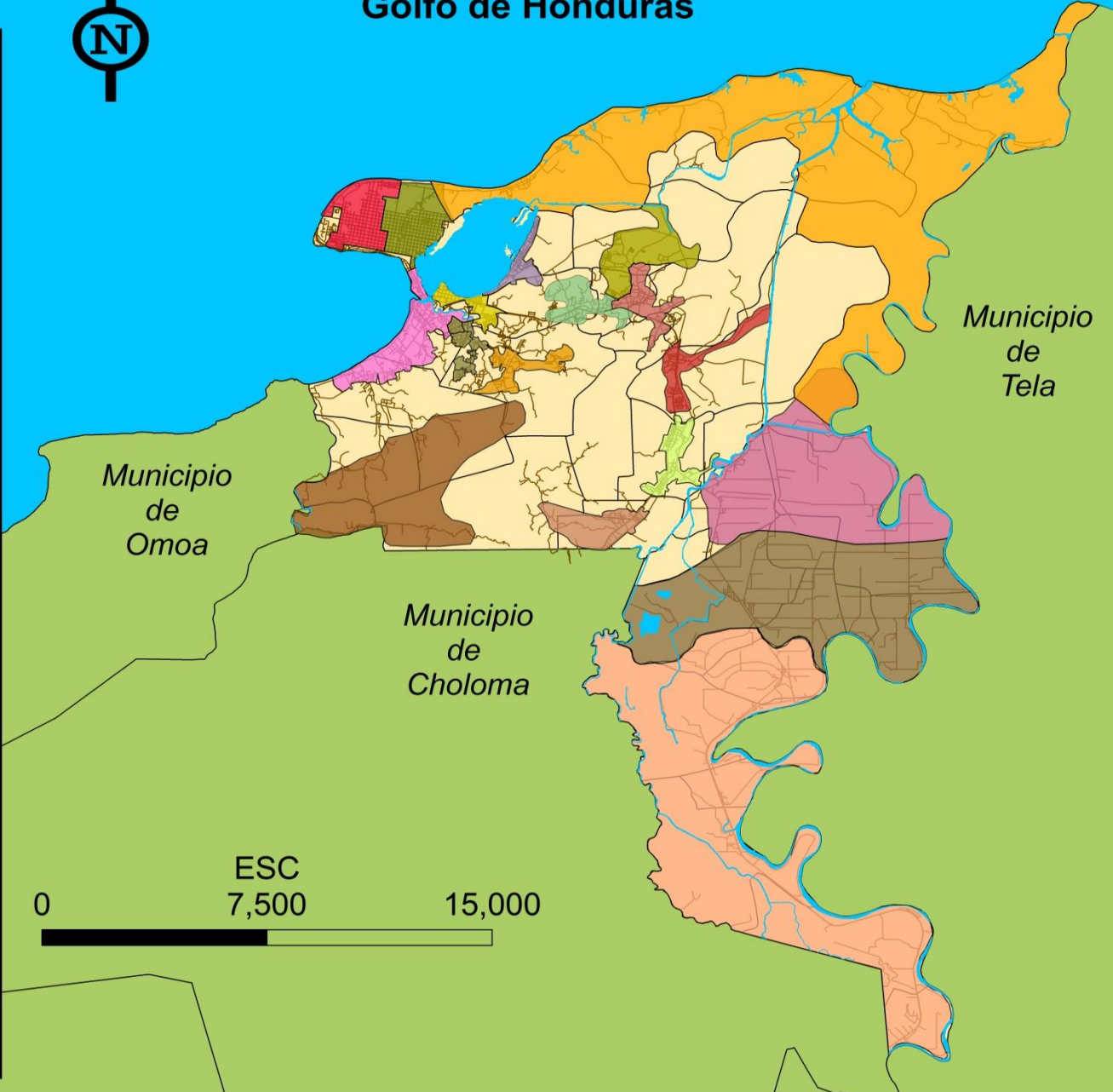

ELECCIONES DE PATRONATOS PERIODO 2014-2016



01, 08, 22 Y 29 de Junio del 2,014

DESCRIPCION	TOTAL	%
Comunidades con Patronato	128	100
Votantes	24,263	100
Mujeres	11,863	48.89
Hombres	12,400	51.11
Presidentas Postuladas	77	60.16
Presidentas Electas	34	26.56
Presidentes Electos	94	73.44
Mujeres en diferentes cargos	622	48.59
Hombres en diferentes cargos	658	51.41

**CON LA PARTICIPACION DE LA COMISION CIUDADANA DE TRANSPARENCIA Y
COMISIONADA MUNICIPAL.**











JURAMENTACION DE PATRONATOS PERIODO 2014-2016





02 de Agosto del 2014
Escuela: " 11 de Junio"
ASISTENCIA: 894 PERSONAS

ELECCIONES DE PATRONATOS SECTORIALES PERIODO 2014-2016



SECTOR	NOMBRE	COMUNIDAD
Chameleconcito	Angélica Flores	Banderas III
Las Delicias	Selvin Jiménez	Bully Champa
Campana	Aristhelma Varela	Campana
El Chile	Roberto Núñez	Col. Villa Isabel
Baracoa	Cupertino Cartagena	Baracoa Jhonson
Puente Alto	Bayron Caballero	Puente Alto
Zapadril	María Eloísa Hernández	La Tequera
Nuevos Horizontes	Cesar Matute	14 de Agosto
El Porvenir	David Mora	El Porvenir
Ecoturístico	Elias Arita	Bálsamo
Medina	Erlin Reyes López	Miraflores
Pueblo Nuevo	Blanca Suyapa Rodriguez	La Roca
Calan	David Cabrera	Caoba
Península Este	Claudio Lopez	Camagüey
Península Oeste	José Francisco Gámez P.	El Centro
Ramal de Lima	Jorge Perdomo	Remolino Ticamaya
Tapon de los Oros	Hipolito Ramirez	El Sofoco
Garífuna	Sebastian Maradiaga	Brisas de Chamelecón

Del 23 de Agosto al 06 de Septiembre del 2014



SECTORIAL "EL CHILE"



SECTORIAL "BARACOA"



SECTORIAL "MEDINA"



CAPACITACION A PATRONATOS ELECTOS



**Normas
Parlamentarias**

**Reglamento De
Patronatos**

**Taller Manejo
De Libro De
Ingresos Y
Gastos**



690 Directivos Capacitados

ELECCION COMISIONADO MUNICIPAL





**Elección del Comisionado Municipal en Cabildo
Abierto el 27 de Septiembre del 2014
03 de Noviembre del 2014 Juramentación en Sesión
de Corporación Municipal**

ASAMBLEAS COMUNITARIAS PRIORIZACION DE PROYECTOS





ASAMBLEA COMUNITARIA COMUNIDAD: "EL CHILE"



ASAMBLEA DE PRIORIZACION DE PROYECTOS:
" EL RONDON, BARACOA"



ASAMBLEA DE PRIORIZACION DE PROYECTOS:
“ BRISAS DE BARACOA, BARACOA”



ASAMBLEA DE PRIORIZACION DE PROYECTOS:
“ LA UNION, BARACOA”

**PRIORIZACION DE PROYECTOS
PROPUESTOS POR LAS COMUNIDADES
2014-2018**





SECTOR: PENINSULA OESTE
POBLACION: 18,467 HABITANTES

SECTOR PENÍNSULA OESTE

COMUNIDAD	Proyecto 1	Proyecto 2	Proyecto 3
Bo. San Isidro	CONSTRUCCION DE CENTRO SOCIAL	MEJORAMIENTO DEL SISTEMA ELECTRICO	CONSTRUCCION DE CANALES DE DRENAJE PLUVIAL
Bo. San Ramón	CONSTRUCCION DE CANAL DE DRENAJE PLUVIAL EN LA 8 CALLE OESTE ENTRE 4-8 AVE	CONSTRUCCION DE REDUCTORES DE VELOCIDAD EN 9 CALLE OESTE Y 8 AVENIDA	CONSTRUCCION DE CANAL DE DRENAJE PLUVIAL 4 AVE. 10-11 CALLE OESTE
Bo. Campo Rojo	CONSTRUCCION DEL CANAL EN LA ZONA AMERICANA	ADOQUINAMIENTO DE CALLEJONES EN COL. KENEDY Y 1 ERO. DE MAYO	DRAGADO DEL CANAL KILIMAKO
Bo. El Centro	PAVIMENTACION DE LA 6 AVE. DE LA 2 A LA 8 CALLE	PAVIMENTACION DE LA 5 CALLE ENTRE 5 A LA 8 AVENIDA	PUNTES PEATONALES SOBRE EL MACROCANAL
Bo. El Faro	MEJORAMIENTO DEL SISTEMA ELECTRICO	ADQUISICION DE TERRENO PARA CENTRO SOCIAL	REPARACION DE CALLES Y AVENIDAS
Bo. Marejada	CONSTRUCCION DE CANALES DE DRENAJE PLUVIAL	MEJORAMIENTO DEL SISTEMA ELECTRICO	CONSTRUCCION DE CANCHA DE FUTBOL
Bo. Los Mangos	CONSTRUCCION DE CANALES DE DRENAJE PLUVIAL	CENTRO DE USOS MULTIPLES	MEJORAMIENTO DEL SISTEMA ELECTRICO



SECTOR: PENINSULA ESTE
POBLACION: 17,528 HABITANTES

SECTOR PENÍNSULA ESTE

COMUNIDAD	Proyecto 1	Proyecto 2	Proyecto 3
Bo. Camagüey	CONSTRUCCION DE CENTRO SOCIAL	AMPLIACION DEL SISTEMA ELECTRICO	CONSTRUCCION DEL CERCO PERIMETRAL DEL JARDIN DE NIÑOS
Col. Vacacional	APERTURA DE LAS CALLES 11 Y 12 HASTA LA 18 AVENIDA	CONSTRUCCION DE CANALES DE DRENAJE PLUVIAL 9 Y 10 CALLE	AMPLIACION DEL SISTEMA ELECTRICO
Bo. La Curva	CONSTRUCCION DE CENTRO SOCIAL	PAVIMENTACION DE LAS CALLES DE ACCESO A LA "FERIA DEL AGRICULTOR"	MEJORAMIENTO DEL SISTEMA ELECTRICO
Bo. San Martin	CONSTRUCCION DE CANALES DE DRENAJE PLUVIAL	AMPLIACION DEL SISTEMA DE ALCANTARILLADO SANITARIO	CONTINUACION DE ADOQUINAMIENTO DE CALLES
Bo. Copen	PAVIMENTACION DE LA 6 AVE.	CONSTRUCCION DE CANAL DE DRENAJE PLUVIAL PASAJE 11 CALLE 6 AVE.	CONSTRUCCION DE CANAL DE DRENAJE PLUVIAL 11 CALLE 6 Y 7 AVENIDA
Bo. Suyapa	CONSTRUCCION DE CANLES DE DRENAJE PLUVIAL	CONSTRUCCION DE CENTRO SOCIAL	MEJORAMIENTO DEL SISTEMA ELECTRICO
Bo. Buenos Aires	CONSTRUCCION DE PARQUE	PAVIMENTACION DE LA 6 AVE.	CONSTRUCCION DE CANALES DE DRENAJE PLUVIAL

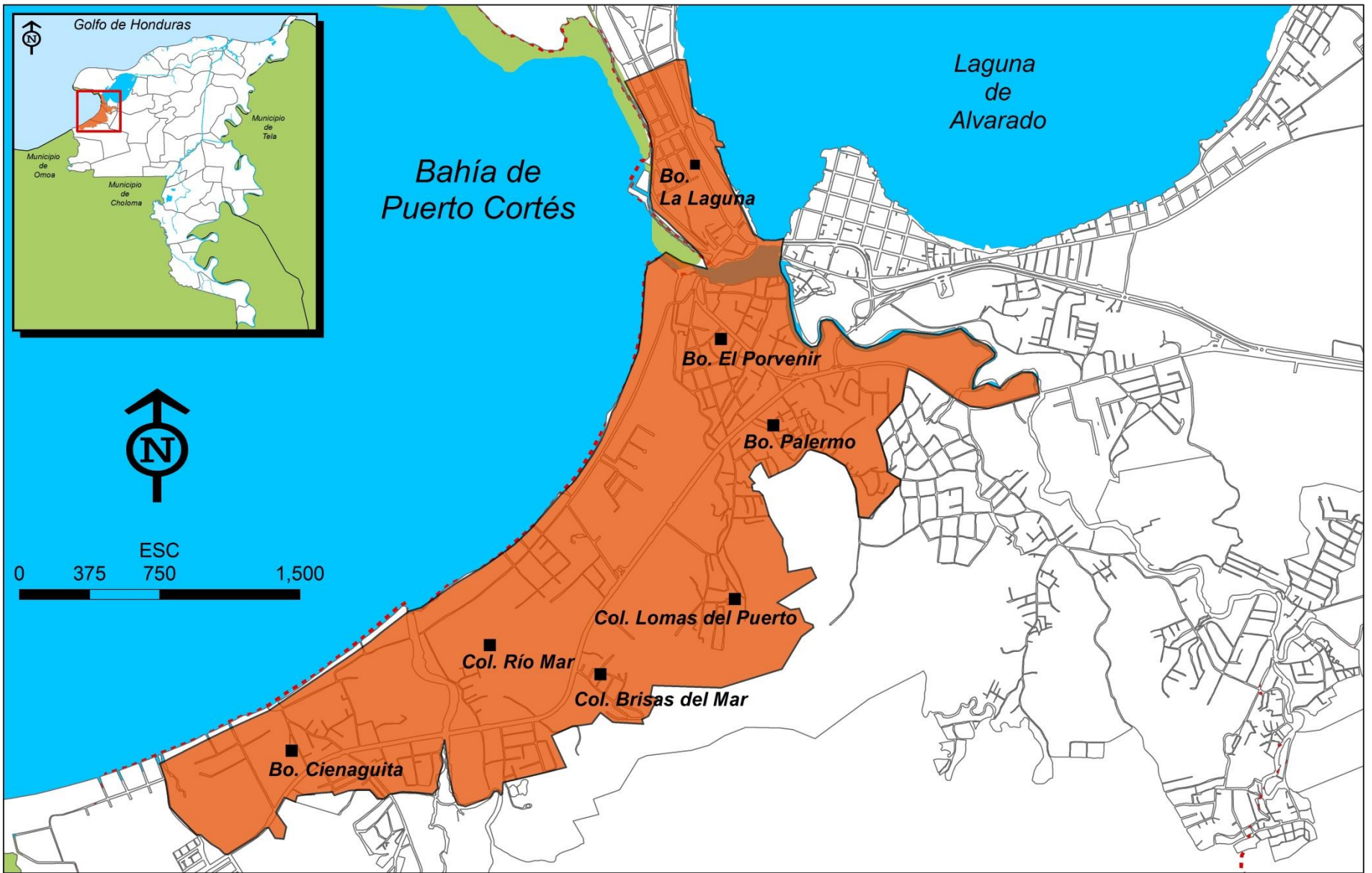

SECTOR: EL PORVENIR
POBLACION: 13,818 HABITANTES

SECTOR EL PORVENIR

COMUNIDAD	Proyecto 1	Proyecto 2	Proyecto 3
Bo. La Laguna	ADOQUINADO DE CALLEJON DE LA ESC. "MANUEL BONILLA"	TECHADO DE LA CANCHA DE LA ESCUELA "MANUEL BONILLA"	CANCHA MULTIUSOS
Col. Brisas del Mar	EMBULAMIENTO DE LA QUEBRADA	MEJORAMIENTO DEL SISTEMA ELECTRICO	CONSTRUCCION DE CANCHA MULTIUSOS
Col. Rio Mar	PAVIMENTACION DE LA CALLE PRINCIPAL CONTIGUO A LA PLAYA MUNICIPAL	ADOQUINAMIENTO SECTOR "GUAMERU"	CONSTRUCCION DE CANALES DE DRENAJE PLUVIAL
El Porvenir	DRAGADO DE LOS CRIQUES DEL BARRIO	CONSTRUCCION DEL CENTRO SOCIAL	BORDO DE CONSTENC ION EN RIO MEDINA SECTOR: "MONTECARLO"
Bo. Cienaguita	CERCO PERIMETRAL DEL CEMENTERIO	TECHADO DE LA CANCHA DE LA ESCUELA	ADOQUINAMIENTO DE CALLES
Col. Lomas del Puerto	CONSTRUCCION DE CANALES DE DRENAJE PLUVIAL	CONSTRUCCION DE CAJAS PUENTE EN VARIOS SECTORES	PAVIMENTACION DE CALLES
Bo. Palermo	PAVIMENTACION DE CALLEJONES	MEJORAMIENTO DEL SISTEMA ELECTRICO	CONSTRUCCION DEL JARDIN DE NIÑOS

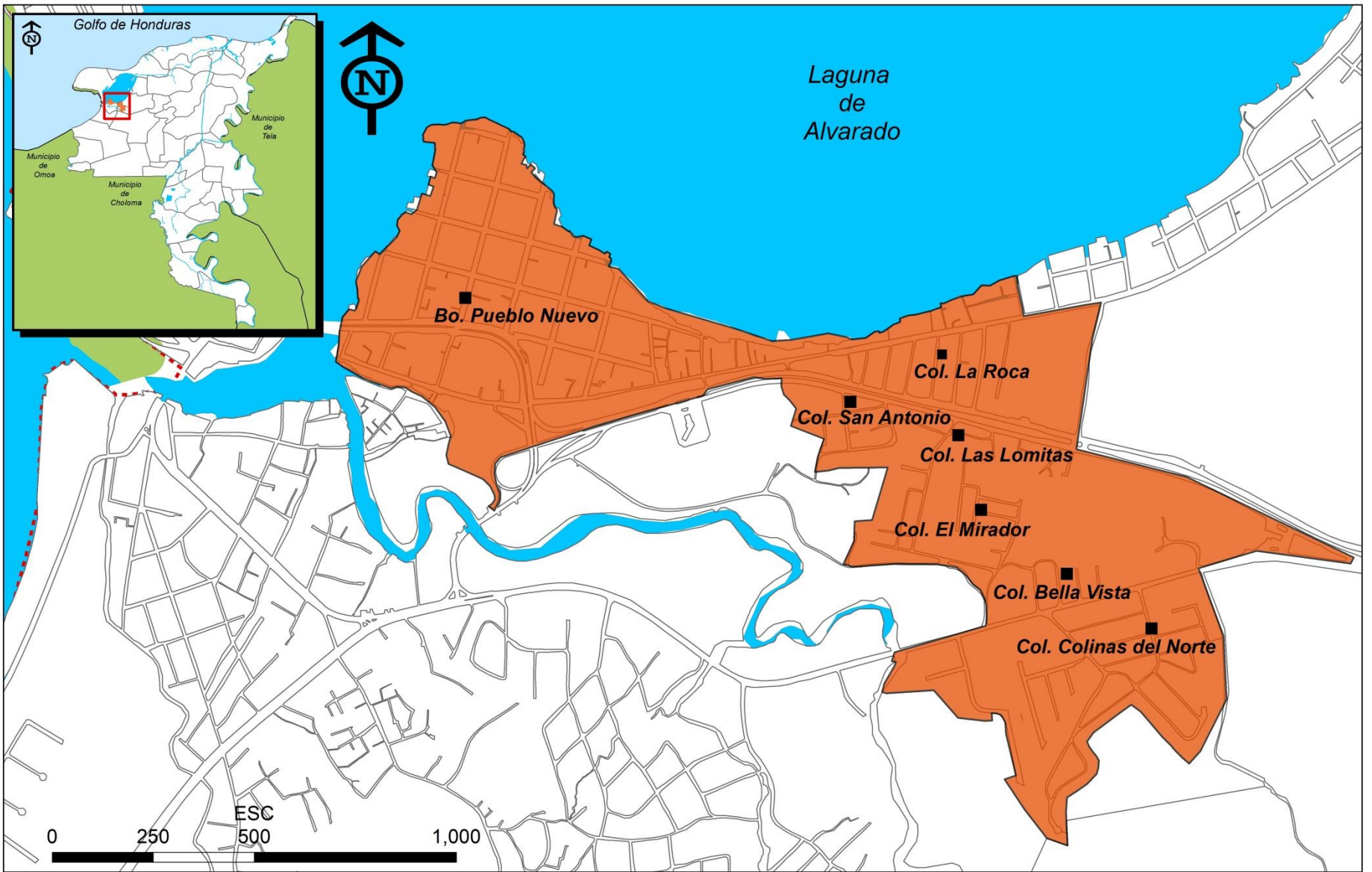

SECTOR: PUEBLO NUEVO
POBLACION: 7,016 HABITANTES

SECTOR PUEBLO NUEVO

COMUNIDAD	Proyecto 1	Proyecto 2	Proyecto 3
Bo. Pueblo Nuevo	CONSTRUCCION DE CANALES DE DRENAJE PLUVIAL	MEJORAMIENTO DEL SISTEMA ELECTRICO	PAVIMENTACION DE CALLES
Col. La Roca	PAVIMENTACION DE CALLES DE LA COLONIA	AMPLIACION DEL JARDIN DE NIÑOS	TECHADO DE LAS CANCHITAS
Col. San Antonio	CONSTRUCCION DE CANALES DE DRENAJE PLUVIAL	ADOQUINADO DE CALLES 2 DA. ETAPA	ALCANTARILLADO SANITARIO
Col. El Mirador	PAVIMENTACION DE LA CALLE PRINCIPAL DE LA COLONIA	AMPLIACION DE LA RED DE ALCANTARILLADO SANITARIO	MEJORAMIENTO DEL SISTEMA ELECTRICO
Col. Colinas del Norte	CONSTRUCCION DE CANALES DE DRENAJE PLUVIAL	ALCANTARILLADO SANITARIO	MEJORAMIENTO DEL SISTEMA ELECTRICO
Col. Las Lomitas	CONSTRUCCION DE CANALES DE DRENAJE PLUVIAL	PAVIMENTACION DE LOS PASAJES DE LA COLONIA	CONSTRUCCION DE CENTRO SOCIAL
Col. Bella Vista	CERCO DE LA PARTE TRASERA DE LA COLONIA	REPARACION Y BACHEO DE LAS 4 ENTRADAS DE LA COLONIA	RECONSTRUCCION DE LA CANCHA



SECTOR: NUEVOS HORIZONTES
POBLACION: 4,077 HABITANTES

SECTOR NUEVOS HORIZONTES

COMUNIDAD	Proyecto 1	Proyecto 2	Proyecto 3
23 DE ABRIL	CONSTRUCCION CENTRO SOCIAL	ALCANTARILLADO SANITARIO	APERTURA DE CALLES Y AVENIDAS
Las Mercedes	ALCANTARILLADO SANITARIO	DRENAJE PLUVIAL	ADQUISISION DE TERRENO PARA AREA DE RECREACION
La Esperanza	CONSTRUCCION DE MACROCANAL DE DRENAJE PLUVIAL	CONSTRUCCION DE CANCHA DE FUTBOL	CONSTRUCCION DE CANALES DE DRENAJE PLUVIAL
Nuevos Horizontes	CANALES DE DRENAJE PLUVIAL	MEJORAMIENTO SISTEMA ELECTRICO	CERCO CENTRO SOCIAL
Brisas de La Laguna	DRENAJE PLUVIAL	APERTURA DE CALLEJONES QUE CONDUCEN A LA LAGUNA	CONSTRUCCION DE MUELLES EN LA LAGUNA PARA FINES TURISTICOS Y RECREATIVOS
Col. 14 De Agosto	MEJORAMIENTO DEL SISTEMA DE AGUA	DRENAJE PLUVIAL	CONSTRUCCION CERCO DE LA CANCHA DE FUTBOL
Col. 1ero de Mayo	CONSTRUCCION DE CANCHA DE FUTBOL	CONSTRUCCION CENTRO SOCIAL	ILUMINACION EN CALLE PRINCIPAL CONDUCE A 23 DE ABRIL

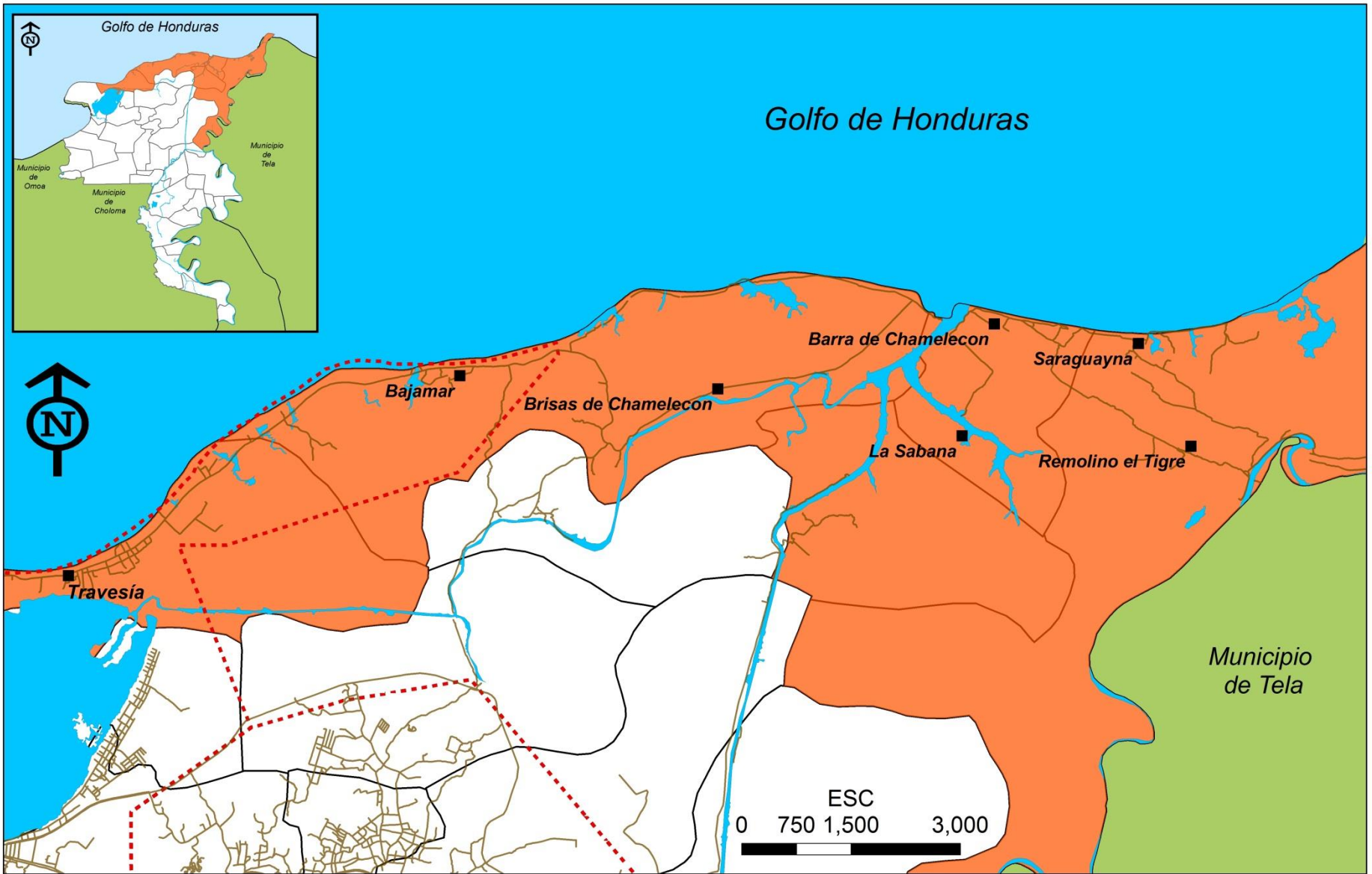

SECTOR GARIFUNA
POBLACION: 5,289 HABITANTES

SECTOR GARIFUNA

COMUNIDAD	Proyecto 1	Proyecto 2	Proyecto 3
Barra de Chamelecón	ELECTRIFICACION	LETRINIZACION	POZOS DE AGUA
Brisas de Chamelecón	MEJORAMIENTO DEL SISTEMA DE AGUA POTABLE	PAVIMENTACION DE LA CALLE DE LA COLONIA	COMPRA DE PREDIO PARA CEMENTERIO
Bajamar	GALERA EN EL CENTRO BASICO	SALA PARA TB EN CENTRO DE SALUD	CERCO FRONTAL DEL CEMENTERIO
Travesía	ELECTRIFICACION DEL BARRIO: "PANTANAL"	DRENAJE PLUVIAL	LEVANTAMIENTO DE TECHO CENTRO COMUNAL
La Sabana	POZOS DE AGUA	AMPLIACION DEL CENTRO COMUNAL	RECONSTRUCCION DEL TECHO DE LA ESCUELA
Remolino El Tigre	CULMINACION DEL CENTRO COMUNAL	CONSTRUCCION DE LETRINAS	CONSTRUCCION DE LA CASA DEL MAESTRO
Saraguayna	REPARACION COMPLETA DEL CENTRO COMUNAL	REPARACION TOTAL DE LA IGLESIA CATOLICA	CONSTRUCCION CERCO DEL CEMENTERIO

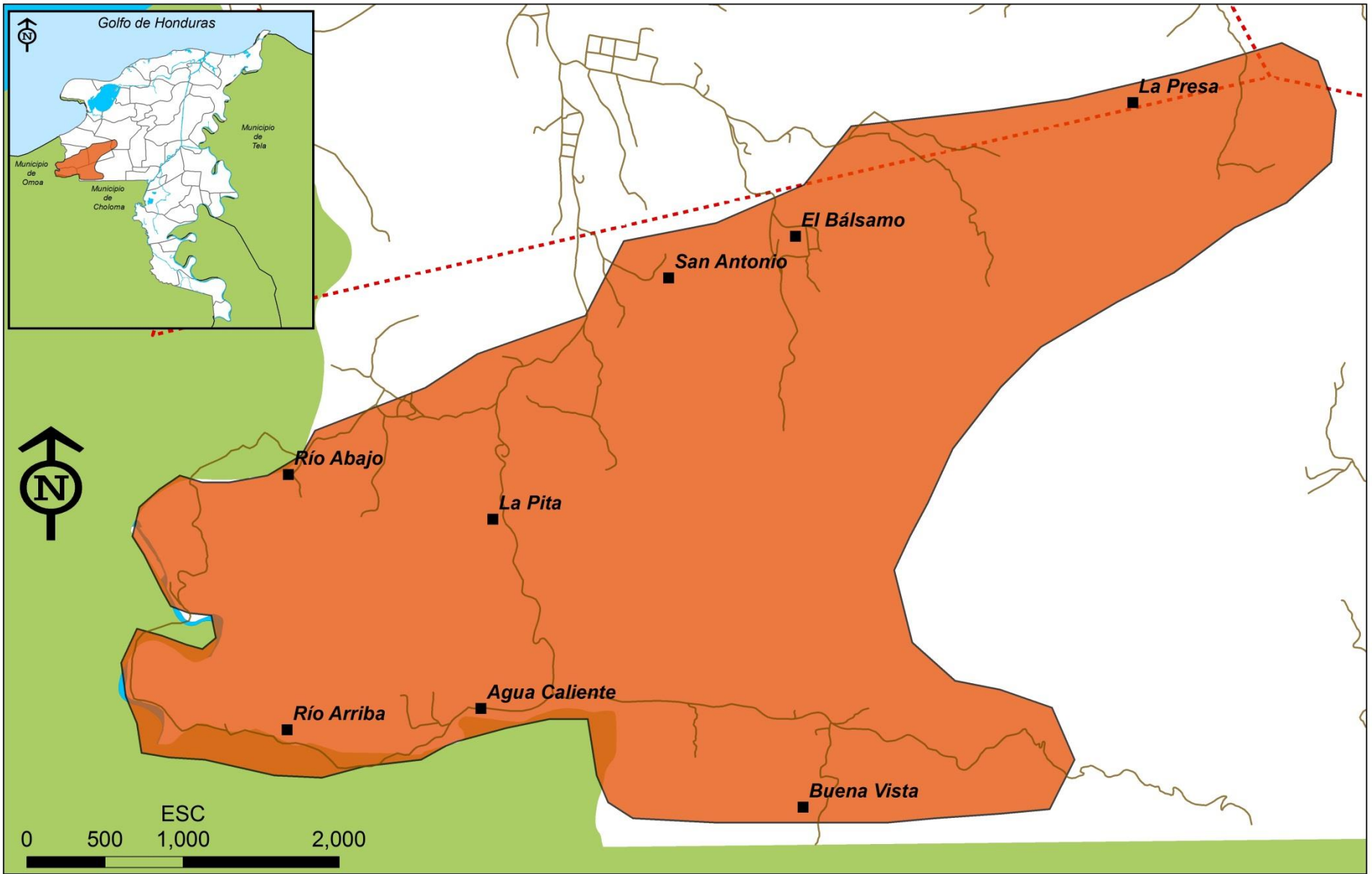

SECTOR ECOTURISTICO
POBLACION 5,345 HABITANTES

SECTOR ECOTURISTICO

COMUNIDAD	Proyecto 1	Proyecto 2	Proyecto 3
Agua Caliente	CONSTRUCCION DE PUENTE DE CONCRETO 1ER PASO	RECONSTRUCCION DEL CENTRO SOCIAL	AMPLIACION DE LA ESCUELA
Buena Vista	REPARACION DEL EDIFICO DE LA IGLESIA CATOLICA	REPARACION DE CALLE Y ALCANTARILLAS EN ALGUNOS PASOS	REPARACION DE LA ESCUELA
La Pita	ILUMINACION DE LA CANCHA DE FUTBOL	CONSTRUCCION DE DRENAJE PLUVIAL: "COL. 9 DE JUNIO"	CONSTRUCCION CERCO PERIMETRAL: AREA CENTRO SALUD, CENTRO SOCIAL Y JARDIN DE NIÑOS
El Bálsamo	MEJORAMIENTO DEL SIST. ELECTRICO EN SECTOR: "BALSAMO ABAJO"	FINALIZACION DE LA ESC. "DIONISIO DE HERRERA"	CONSTRUCCION DE PUENTES PEATONALES EN DIFERENTES PUNTOS DE LA COMUNIDAD
La Presa	ENGAVIONADO DEL PASO PRINCIPAL A LA ALDEA	2 PUENTES PEATONALES HACIA LA COL. "10 DE MAYO"	CONTINUACION DEL EMPEDRADO CALLE PRINCIPAL (100 MTS.)
San Antonio	ADOQUINAMIENTO PASAJE COL. "BELLOS HORIZONTES"	ELABORACION DE GAVIONES COL." SAN ANTONIO"	CONSTRUCCION DE DRENAJE PLUVIAL

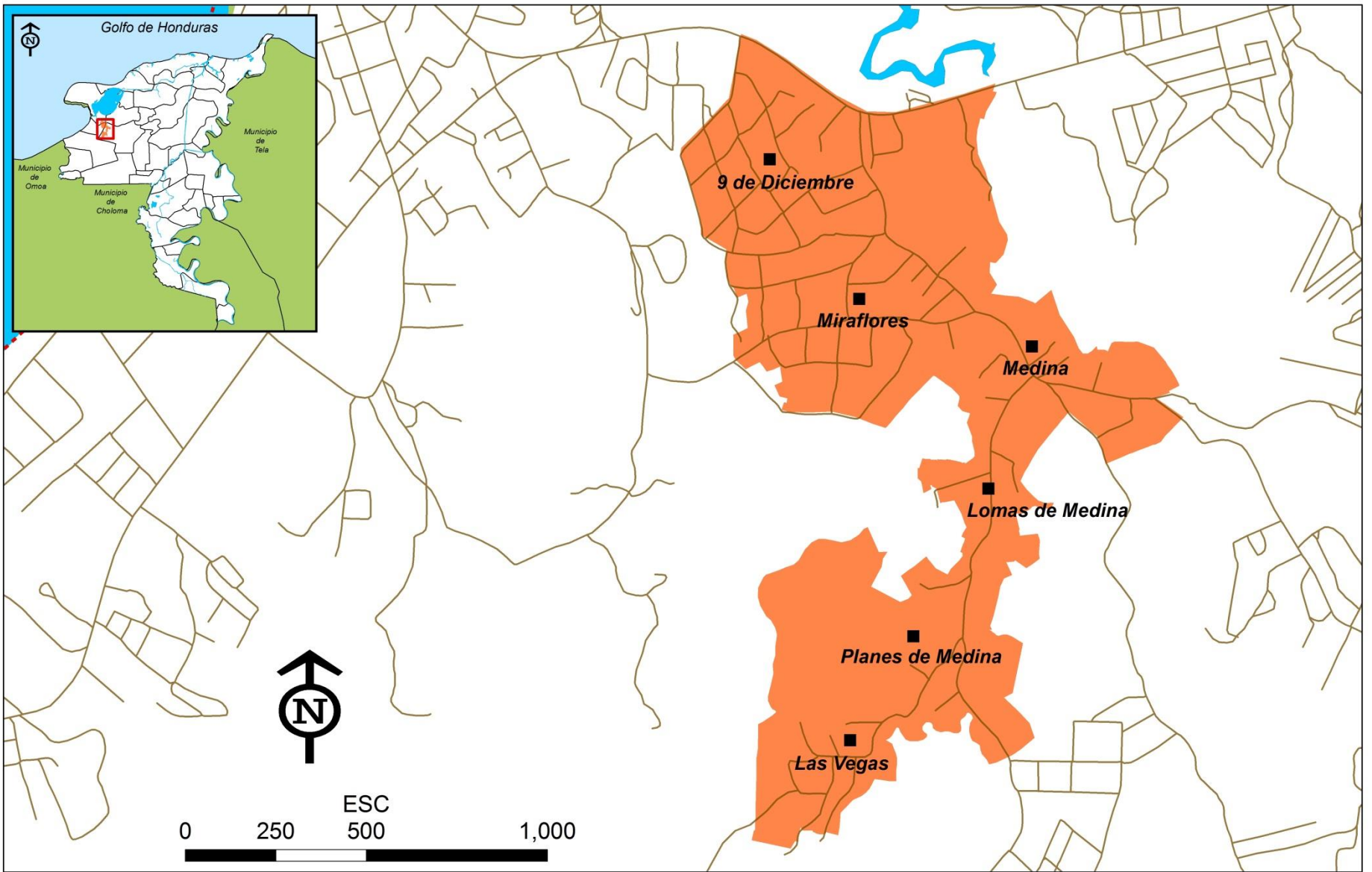

SECTOR: MEDINA
POBLACION: 6,594 HABITANTES

SECTOR MEDINA

COMUNIDAD	Proyecto 1	Proyecto 2	Proyecto 3
Col. 9 de Diciembre	CULMINACION DE PAVIMENTACION CALLE PRINCIPAL	MEJORAMIENTO DEL SISTEMA ELECTRICO	PAVIMENTACION DE LOS CALLEJONES DE ACCESO A CALLE PRINCIPAL
Las Vegas	PAVIMENTACION DE LA CALLE DE ENTRADA A LA COLONIA	AMPLIACION DEL SISTEMA ELECTRICO	CONSTRUCCION DE CAJA PUENTE
Lomas de Medina	AMPLIACION Y MEJORAMIENTO DEL SISTEMA ELECTRICO	CONTINUACION DE PAVIMENTACION DE LA CALLE PRINCIPAL	CERCO DEL CENTRO SOCIAL
Medina	AMPLIACION Y MEJORAMIENTO DEL SISTEMA ELECTRICO	PAVIMENTACION DE CALLEJONES	DRENAJE PLUVIAL
Miraflores	DRENAJE DE LA CANCHA DE FUTBOL	CONSTRUCCION DE DRENAJE PLUVIAL	PAVIMENTACION DE CALLES
Planes de Medina	CONTINUACION DE PAVIMENTACION DE LA CALLE PRINCIPAL	REMODELACION DEL CENTRO SOCIAL	PAVIMENTACION DE LA SEGUNDA CALLE

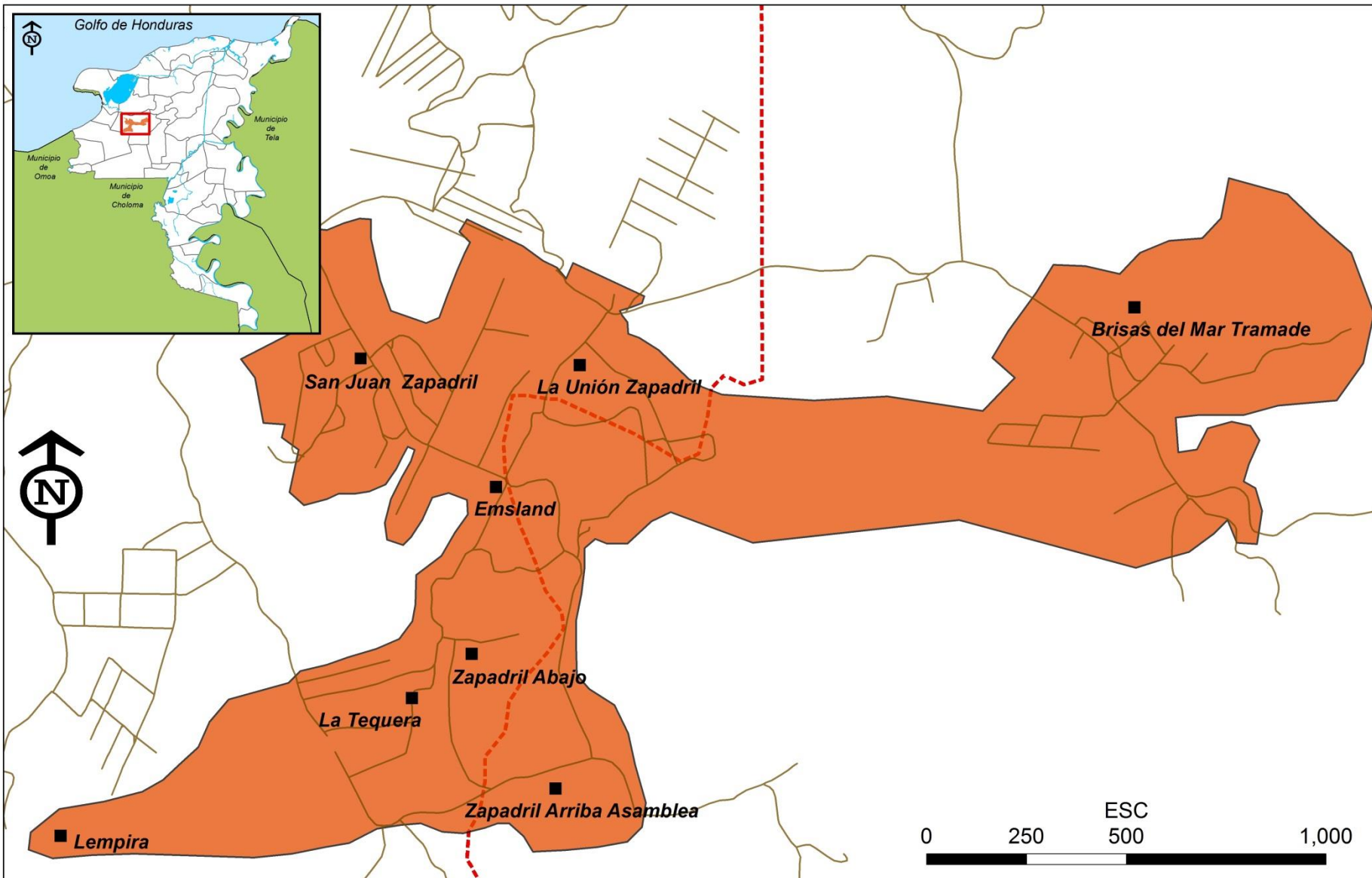

SECTOR ZAPADRIL
POBLACION: 4,300 HABITANTES

SECTOR ZAPADRIL

COMUNIDAD	Proyecto 1	Proyecto 2	Proyecto 3
San Juan Zapadril	PAVIMENTACION DE CALLE	PAVIMENTACION DE 2 CALLEJONES	MEJORAMIENTO DEL SISTEMA ELECTRICO
La Unión Zapadril	CAJA PUENTE EN RIO DE BRISAS	SISTEMA ELECTRICO EN COL. 30 DE ENERO	PAVIMENTACION DE CALLE DESPUES DEL PUENTE BAILEY
Lempira	AMPLIACION DEL SISTEMA ELECTRICO	PAVIMENTACION DE 200 MTS. DE CALLE	CUATRO PASOS CON ALCANTARILLAS CON SUS CABEZALES
La Tequera	APERTURA Y BALASTREO DE CALLES	CONSTRUCCION DE CAJA PUENTE	AMPLIACION DEL SISTEMA ELECTRICO
Brisas del Mar Tramade	DRENAJE PLUVIAL	APERTURA DE LA CALLE EL SARRO	CONSTRUCCION CENTRO SOCIAL
COL. Emsland	PAVIMENTACION DE CALLES	CANCHA MULTIUSOS	EMBAULAMIENTO DE LA QUEBRADA
Zapadril Abajo	GRADERIAS EN LA CANCHA DE FUTBOL	REMODELACION DEL CENTRO SOCIAL	MEJORAMIENTO DEL SISTEMA DE AGUA POTABLE
Zapadril Arriba	CONSTRUCCION DE CAJA PUENTE VEHICULAR EN TERCER PASO	CONSTRUCCION DE TANQUE DE ALMACENAMIENTO DE AGUA	CONSTRUCCION DE MURO DE CONTENCIÓN

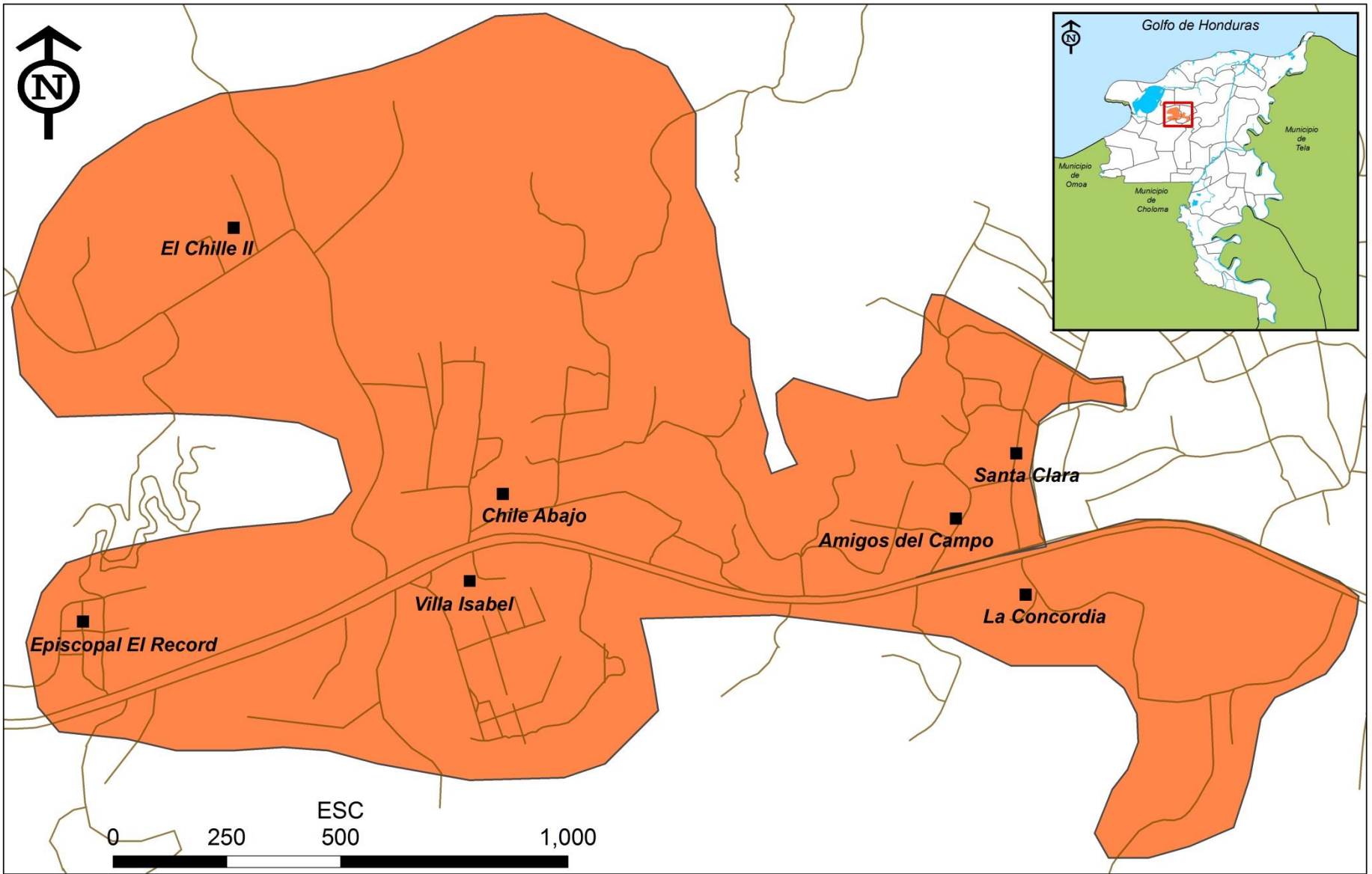

SECTOR: EL CHILE
POBLACION: 4,761 HABITANTES

SECTOR EL CHILE

COMUNIDAD	Proyecto 1	Proyecto 2	Proyecto 3
Episcopal El Record	CONSTRUCCION DE CENTRO SOCIAL	LEGALIZACION DE TIERRAS DE LA COLONIA	AMPLIACION DEL ACCESO A LA ESCUELA
El Chile	PAVIMENTACION DE CALLE	AMPLIACION DEL SISTEMA ELECTRICO	CONSTRUCCION DE CAJA PUENTE SECTOR: "PTO. CABALLOS"
Chile Abajo	COMPRA DE TERRENO PARA CONSTRUCCION DE CENTRO SOCIAL	AMPLIACION DEL SISTEMA DE ELECTRIFICACION	PAVIMENTACION DE CALLES
Villa Isabel	DRENAJE PLUVIAL	PAVIMENTACION DE LA ENTRADA PRINCIPAL	MEJORAMIENTO DEL SISTEMA ELECTRICO
Amigos del Campo	CONSTRUCCION DE 2 AULAS PARA LA ESCUELA	PAVIMENTACION DE CALLES	CONSTRUCCION DE CAJA PUENTE
Santa Clara	MEJORAMEINTO DEL SISTEMA ELECTRICO	CONTINUACION DE PAVIMENTACION DE CALLE PRINCIPAL	EMBAULADO DE LA QUEBRADA FRENTE A DON EFRAIN VASQUEZ
La Concordia	CONSTRUCCION EDIFICIO PARA ESCUELA	COMPRA DE TERRENO PARA AMPLIAR ESCUELA	PAVIMENTACION DE CALLES

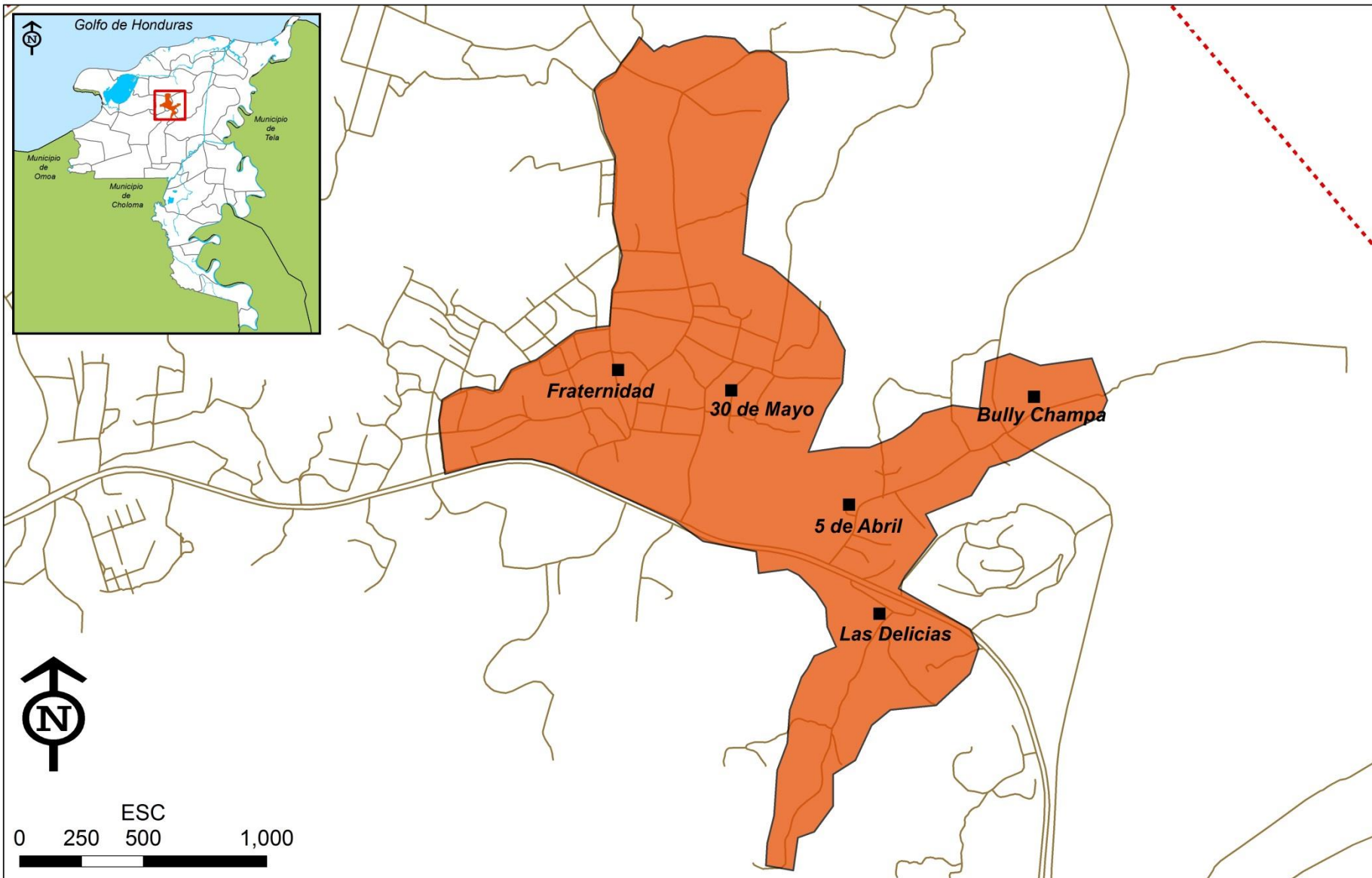

SECTOR: LAS DELICIAS
POBLACION: 5,058 HABITANTES

SECTOR LAS DELICIAS

COMUNIDAD	Proyecto 1	Proyecto 2	Proyecto 3
Colonia Fraternidad	CONSTRUCCIÓN DE CERCO CANCHA DE FUTBOL	CONSTRUCCION DE CAJA PUENTE EN EL SECTOR DE LA QUEBRADA	CONSTRUCCION DE CENTRO SOCIAL
Colonia 30 de Mayo	COMPRA DE TERRENO PARA CANCHA DE FUTBOL	DRENAJE PLUVIAL	CONSTRUCCION DE LA CANCHA
Bully Champa	PAVIMENTACION 100 METROS HACIA LA IGLESIA ESPIRITU SANTO Y 200 HACIA EL CASERIO	AMPLIACION DE LA ESCUELA	PARQUE DE RECREACION
5 de Abril	PAVIMENTACION DE CALLE HASTA EL JARDIN DE NIÑOS	PAVIMENTACION DE CALLE HASTA LA CANCHA DE FUTBOL	PAVIMENTACION DE CALLEJONES
Las Delicias	CANCHA MULTIUSOS	CONTINUACION DE LA PAVIMENTACION	PUENTE DE CONCRETO EN LA PARTE ALTA DE LA ALDEA

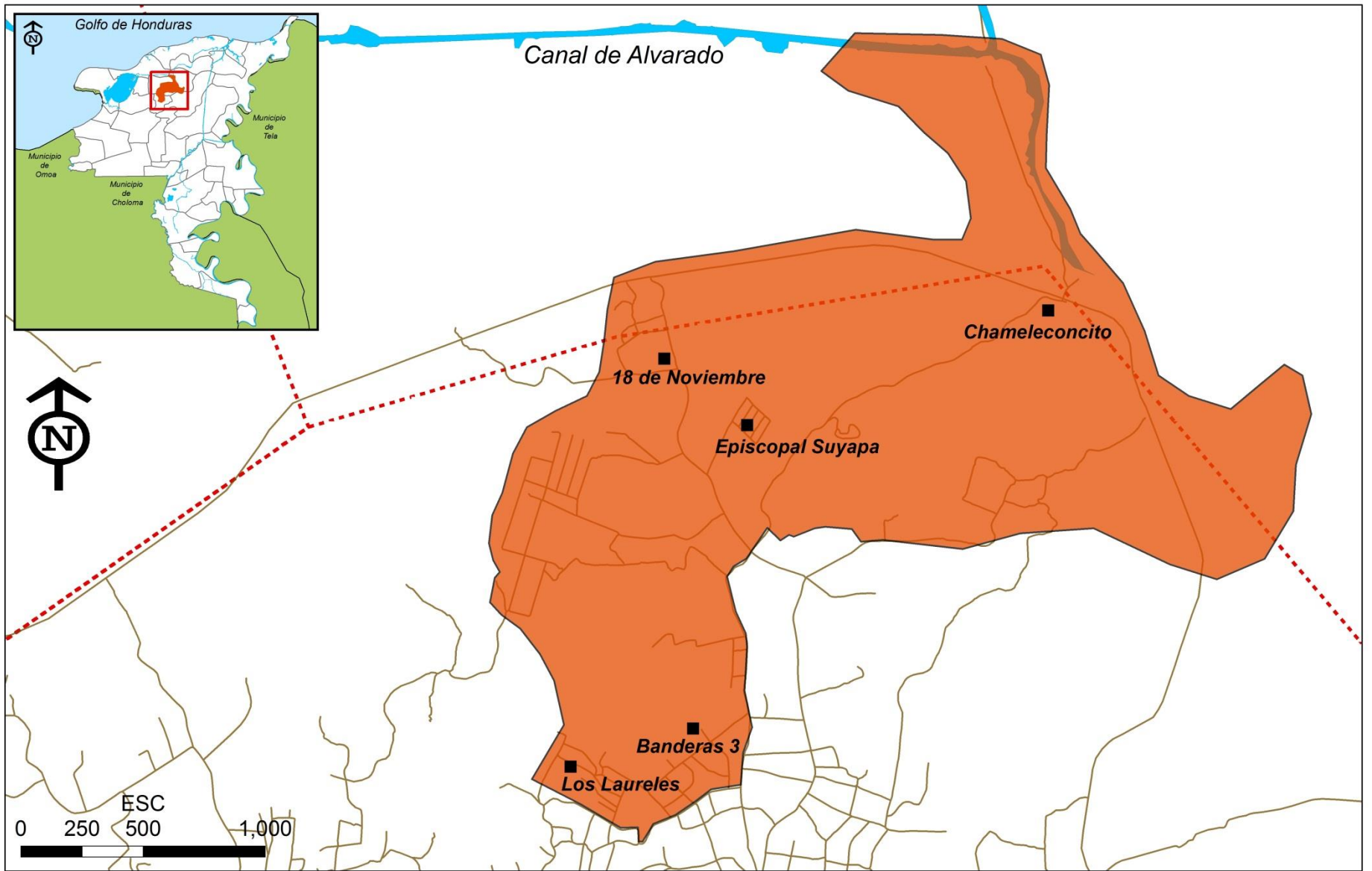

SECTOR CHAMELECONCITO
POBLACION: 2,603 HABITANTES

SECTOR CHAMELECONCITO

COMUNIDAD	Proyecto 1	Proyecto 2	Proyecto 3
Chameleconcito 18 de Noviembre Episcopal Suyapa Banderas 3 Los Laureles	REMODELACION DEL CENTRO SOCIAL	CERCO PERIMETRAL DEL CEMENTERIO	PAVIMENTACION EN EL CENTRO DE LA COMUNIDAD
	PAVIMENTACION EN LA CALLE PRINCIPAL	APERTURA DE CALLE HACIA CHAMELECONCITO	PAVIMENTACION HACIA LA COLONIA
	PAVIMENTACION DE LA CALLE PRINCIPAL	CONSTRUCCION DE CENTRO SOCIAL	LEGALIZACION DE PREDIO DE LA COMUNIDAD
	CONSTRUCCION DE JARDIN DE NIÑOS	PAVIMENTACION DE LA CALLE PRINCIPAL	PARQUE EN LA PARTE FRONTAL DEL CENTRO SOCIAL
	PAVIMENTACION DE CALLES	CONSTRUCCION DE CANCHA MULTIUSOS EN PREDIO DE LA ESCUELA	PARQUE INFANTIL

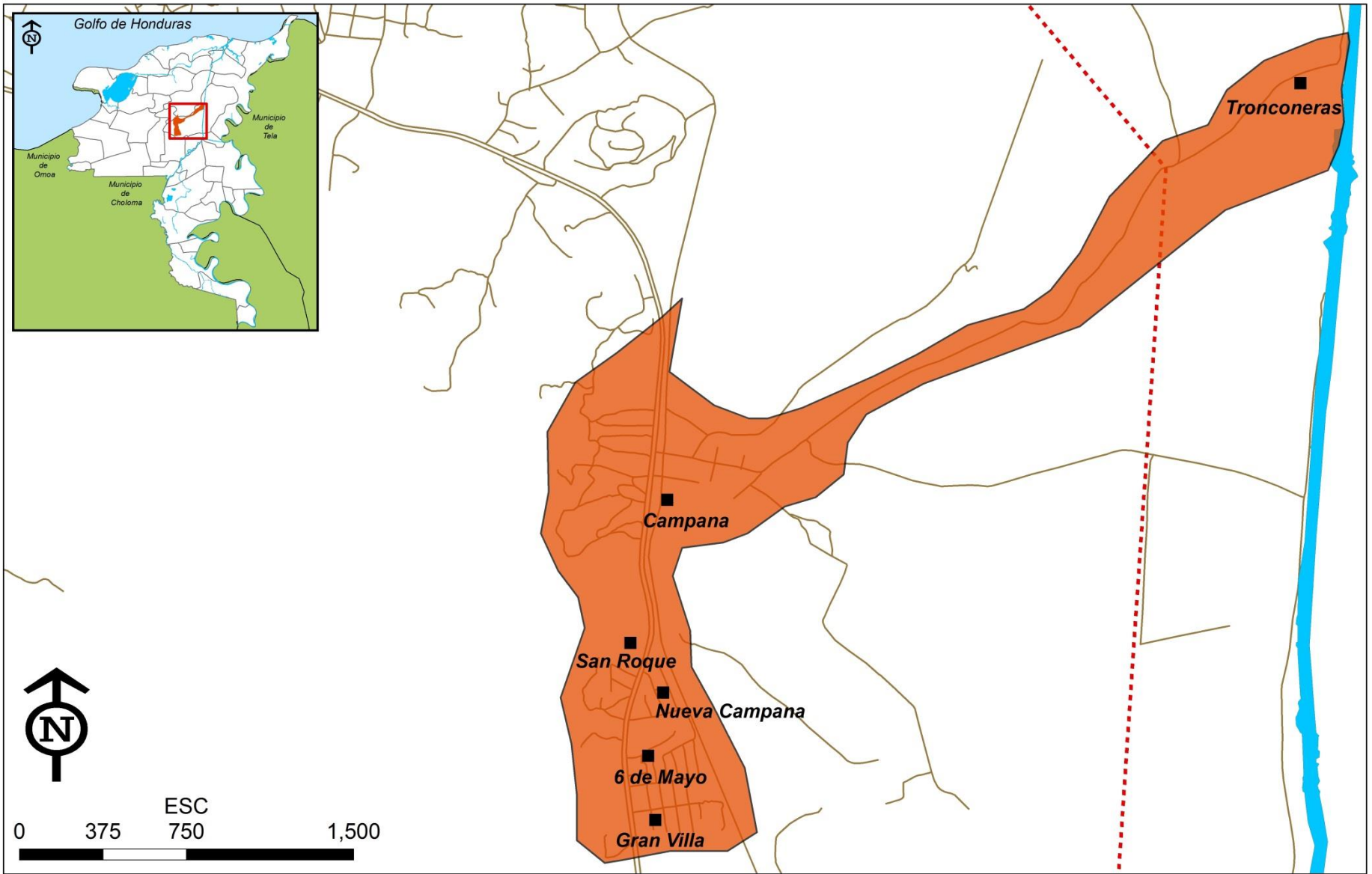

SECTOR CAMPANA
POBLACION: 5,845 HABITANTES

SECTOR CAMPANA

COMUNIDAD	Proyecto 1	Proyecto 2	Proyecto 3
Campana	APERTURA DE CALLE ENTRE CAMPANA Y LA GRAN VILLA	CONSTRUCCION DE NUEVA POSTA POLICIAL	REMODELACION DEL CENTRO SOCIAL
Nueva Campana	CONSTRUCCION DE CENTRO SOCIAL	CONSTRUCCION CANCHA DE MULTIUSOS	CONTINUACION DE PAVIMENTACION DE CALLE PRINCIPAL
Col. 6 de Mayo	CONSTRUCCION DE DRENAJE PLUVIAL	PAVIMENTACION DE CALLE PRINCIPAL	AMPLIACION DEL SISTEMA ELECTRRICO
Gran Villa	PAVIMENTACION DE CALLES	CONSTRUCCION DEL CENTRO SOCIAL	CONSTRUCCION DE CANCHA MULTIUSOS
San Roque	CONTINUACION DE PAVIMENTACION DE CALLE PRINCIPAL	CONSTRUCCION DE PUENTE PEATONAL	PAVIMENTACION DE CALLE HACIA CENTRO SOCIAL
Tronconeras	CONSTRUCCION SISTEMA ELECTRICO DE LA COMUNIDAD	APERTURA DE UN TRAMO DE CARRETERA DE APROX 2.5 KM MARGEN DERECHO AGUAS ABAJO DEL CANAL DE CHAMBER	PROYECTO DE VIVIENDA SOCIAL

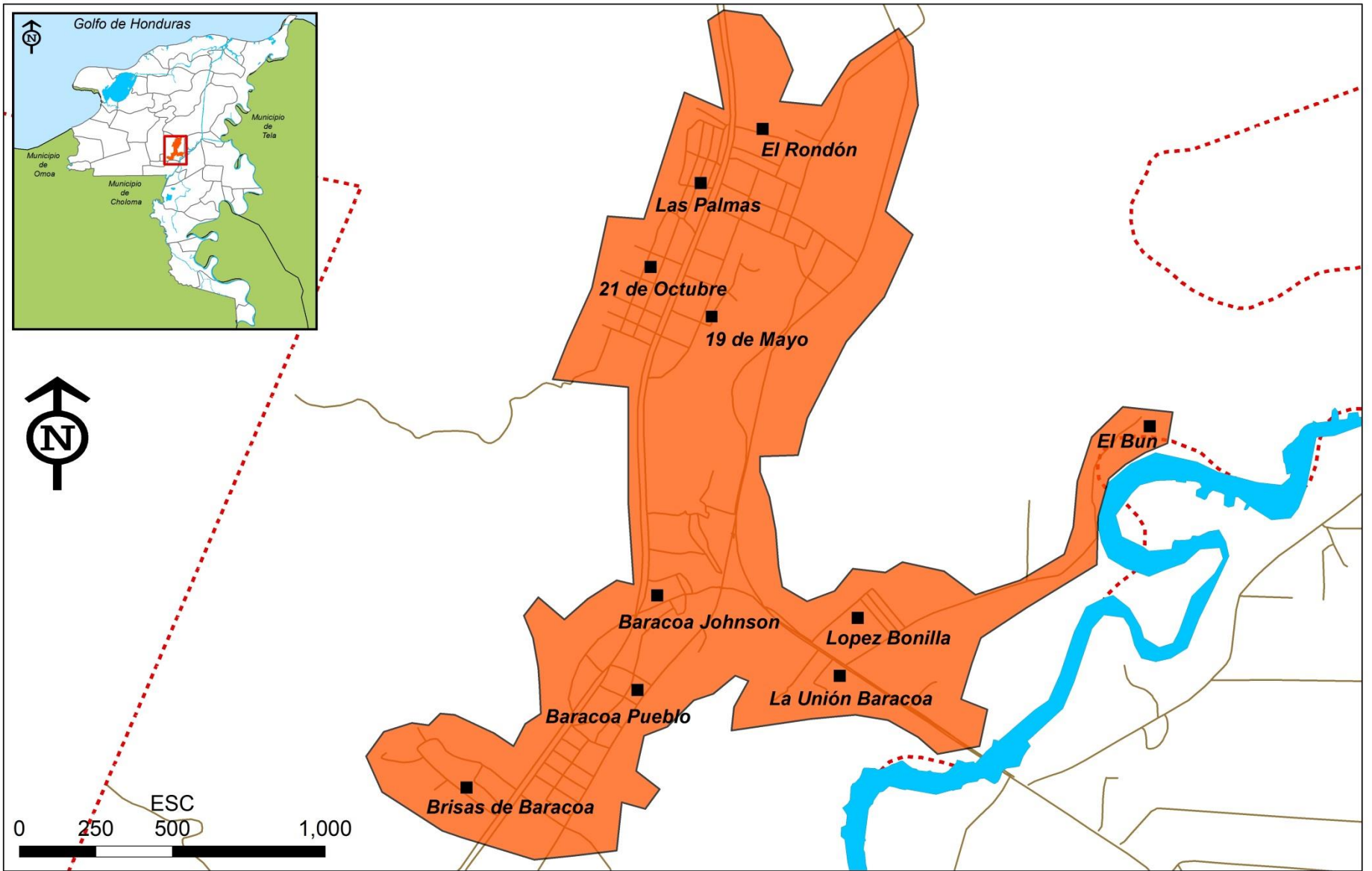

SECTOR BARACOA
POBLACION: 10,718 HABITANTES

SECTOR BARACOA

COMUNIDAD	Proyecto 1	Proyecto 2	Proyecto 3
EL Rondón	APLIACION DEL SISTEMA ELECTRICO HACIA LA LINEA FERREA Y PARTE NORTE DE LA COLONIA.	CONTINUACION DE LA CALLE PRINCIPAL	DRAGADO DE LA QUEBRADA
Las Palmas	CONSTRUCCION DEL CERCO PERIMETRAL DEL JARDIN DE NIÑOS	CONTINUACION DE PAVIMENTACION DE CALLES	CONSTRUCCION DE CANCHA MULTIUSOS EN LA ESCUELA
21 de Octubre	CONSTRUCCION DE CANCHA MULTIUSOS EN AREA DEL JARDIN DE NIÑOS	PAVIMENTACION DE CALLES Y CALLEJONES EN EL SECTOR "PLANES"	PAVIMENTACION DE 3ERA. CALLE
19 de Mayo	PERFORACION DE POZOS PARA AGUA	CAJA PUENTE	REMODELACION DE LA ESC. "RAMON VILLEDA MORALES"
Brisas de Baracoa	CONSTRUCCION DE TANQUE PARA ALMACENAMIENTO DE AGUA Y MEJORAMIENTO DE LA RED DE DISTRIBUCION	PAVIMENTACION DE CALLE EN Bo. MIRAFLORES	ADQUISICION DE TERRENO PARA JARDIN DE NIÑOS

SECTOR BARACOA

COMUNIDAD	Proyecto 1	Proyecto 2	Proyecto 3
Baracoa Pueblo	CONSTRUCCION DE CERCO DE LA CANCHA DE FUTBOL	PAVIMENTACION DE CALLES DE Bo. "LAS FLORES"	RELLENO DE CALLES EN NUEVA URBANIZACION
La Unión	CONSTRUCCION DE CANAL DE DRENAJE PLUVIAL DESDE LA IGLESIA "CRISTO MISIONERA" HASTA LA LAGUNA	CONSTRUCCION DE JARDIN DE NIÑOS	CERCO PERIMETRAL DE LA CANCHA DE FUTBOL
El Bum	CONSTRUCCION DE CANCHA DE FUTBOL	PAVIMENTACION DE LA CALLE PRINCIPAL	CONSTRUCCION DE GALERA EN EL PREDIO DE LA ESCUELA
Colonia López Bonilla	PAVIMENTACION DE TRES PASAJES DE LA COMUNIDAD	CONSTRUCCION DE CANAL DE DRENAJE PLUVIAL	CERCO DE LA CANCHA MULTIUSOS
Baracoa Johnson	PAVIMENTACION DE LA ZONA COMERCIAL	PAVIMENTACION DE Bo. "SAN MIGUEL"	MEJORAMIENTO DEL SISTEMA ELECTRICO

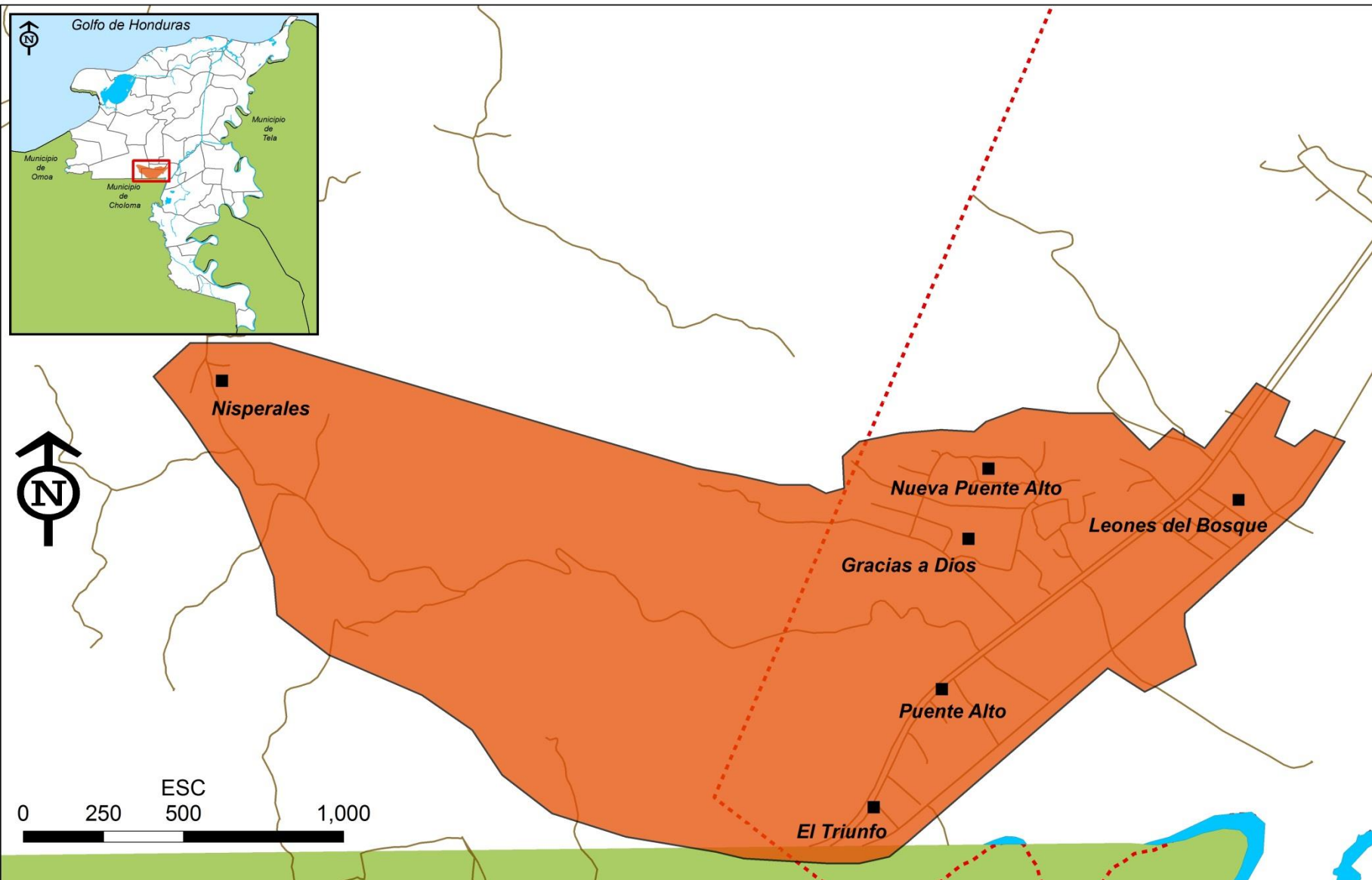

SECTOR PUENTE ALTO
POBLACION: 6,083 HABITANTES

SECTOR PUENTE ALTO

COMUNIDAD	Proyecto 1	Proyecto 2	Proyecto 3
Puente Alto	AMPLIACION PREDIO PARA CEMENTERIO	MEJORAMIENTO DEL SISTEMA ELECTRICO	CANCHA MULTIUSOS EN PREDIO CENTRO SOCIAL
Nueva Puente Alto	PAVIMENTACION CALLE PRINCIPAL	CONSTRUCCION JARDIN DE NIÑOS	MEJORAMIENTO SISTEMA DE AGUA POTABLE
Gracias A Dios	CONSTRUCCION DE CANALES DE DRENAJE PLUVIAL	CONSTRUCCION DE PUENTE EN BARRIO LAS GUATUZAS	CONSTRUCCION DE PUENTE CONTIGUO A CALLE EMPEDRADA
Nisperales	PAVIMENTACION DE ALGUNOS TRAMOS DE LA CARRETERA DE ACCESO A LA COMUNIDAD	CERCO PERIMETRAL DEL CENTRO SOCIAL	MEJORAMIENTO DEL SISTEMA DE AGUA
El Triunfo	CONTINUACION DE EMBAULADO DE CANAL DE ALIVIO	PAVIMENTACION DE CALLES	MEJORAMIENTO DEL SISTEMA ELECTRICO
Leones del Bosque	DRENAJE PLUVIAL	PAVIMENTACION DE LAS CALLES	MEJORAMIENTO DEL SISTEMA DE AGUA POTABLE

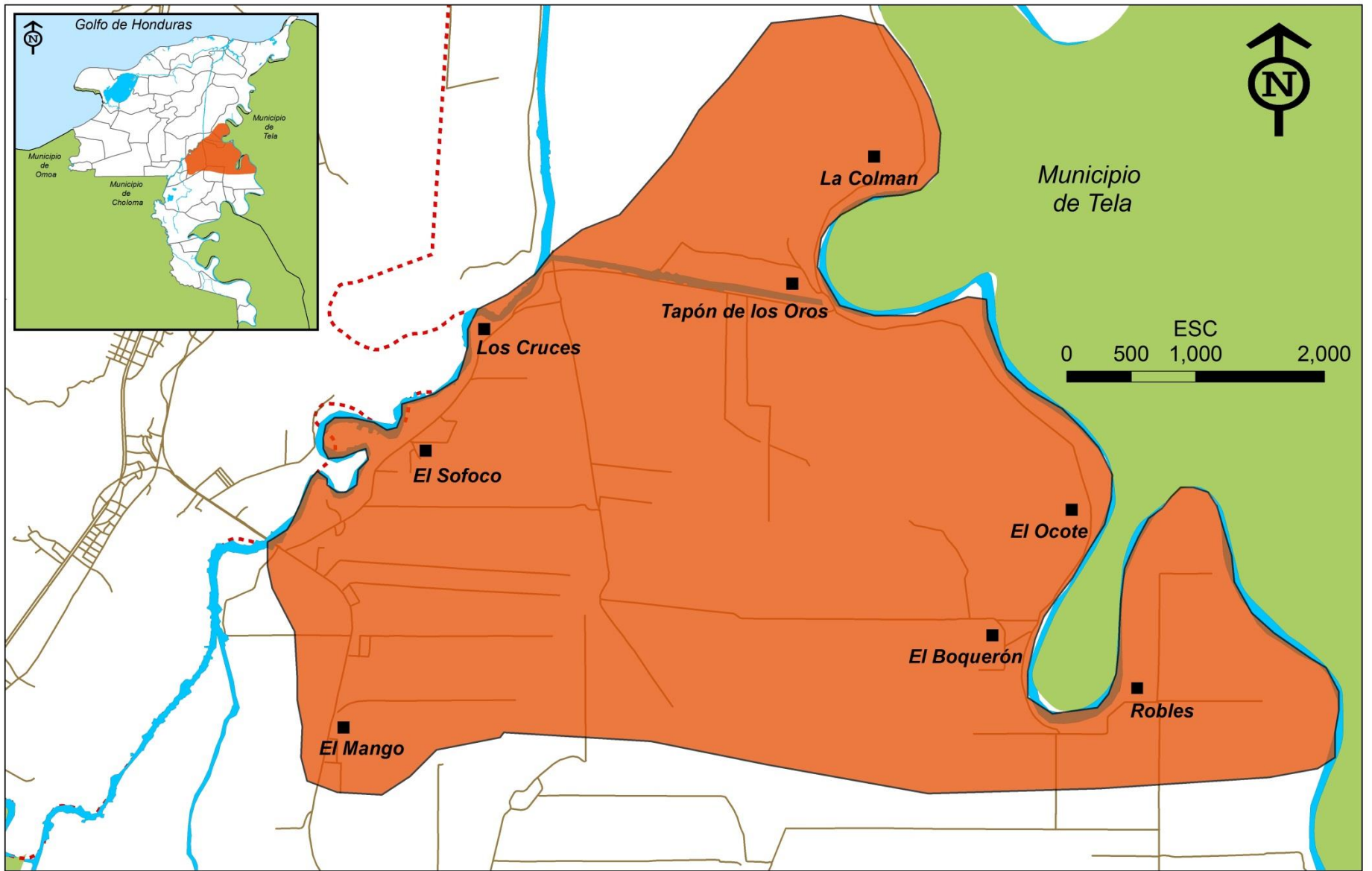

SECTOR TAPON DE LOS OROS
POBLACION: 3,894 HABITANTES

SECTOR TAPON DE LOS OROS

COMUNIDAD	Proyecto 1	Proyecto 2	Proyecto 3
El Mango	TANQUE DE ALMACENAMIENTO DE AGUA	LETRINIZACION	CONSTRUCCION DE GRADERIAS EN LAS CANCHAS DE LA COMUNIDAD
El Sofoco	MEJORAMIENTO DEL SISTEMA ELECTRICO	CONSTRUCCION DE CANALES DE DRENAJE PLUVIAL	CONSTRUCCION DEL CERCO DEL CENTRO SOCIAL
EL Ocote	MEJORAMIENTO DEL SISTEMA ELECTRICO	ILUMINACION DE LA CANCHA DE FUTBOL	REPARACION DEL TECHO Y VENTANAS DEL CENTRO EDUCATIVO
Los Cruces	MEJORAMIENTO Y AMPLIACION DEL SISTEMA ELECTRICO	CONSTRUCCION DE CANALES DE DRENAJE PLUVIAL	CONSTRUCCION DEL CENTRO SOCIAL

SECTOR TAPON DE LOS OROS

COMUNIDAD	Proyecto 1	Proyecto 2	Proyecto 3
Robles	MEJORAMIENTO DEL SISTEMA ELECTRICO	BALASTREO DE LOS ACCESOS A LOS TRABAJEDEROS Y LOS CALLES INTERNAS DE LA COMUNIDAD	ILUMINACION DE LA CANCHA DE FUTBOL
Tapón De Los Oros	CONSTRUCCION DEL SISTEMA DE AGUA POTABLE	MEJORAMIENTO DEL SISTEMA ELECTRICO	CONSTRUCCION DE CANALES DE DREANJE PLUVIAL
La Colman	SISTEMA DE AGUA POTABLE	AMPLIACION DEL SISTEMA ELECTRICO	REPARACION DEL BORDO QUE SIRVE DE ACCESO A LA COMUNIDAD
El Boquerón	AMPLIACION DEL SISTEMA ELECTRICO	COMPRA DE TERRENO PARA CANCHA DE FUTBOL	NEGOCIACION DEL TERRENO DEL SILO

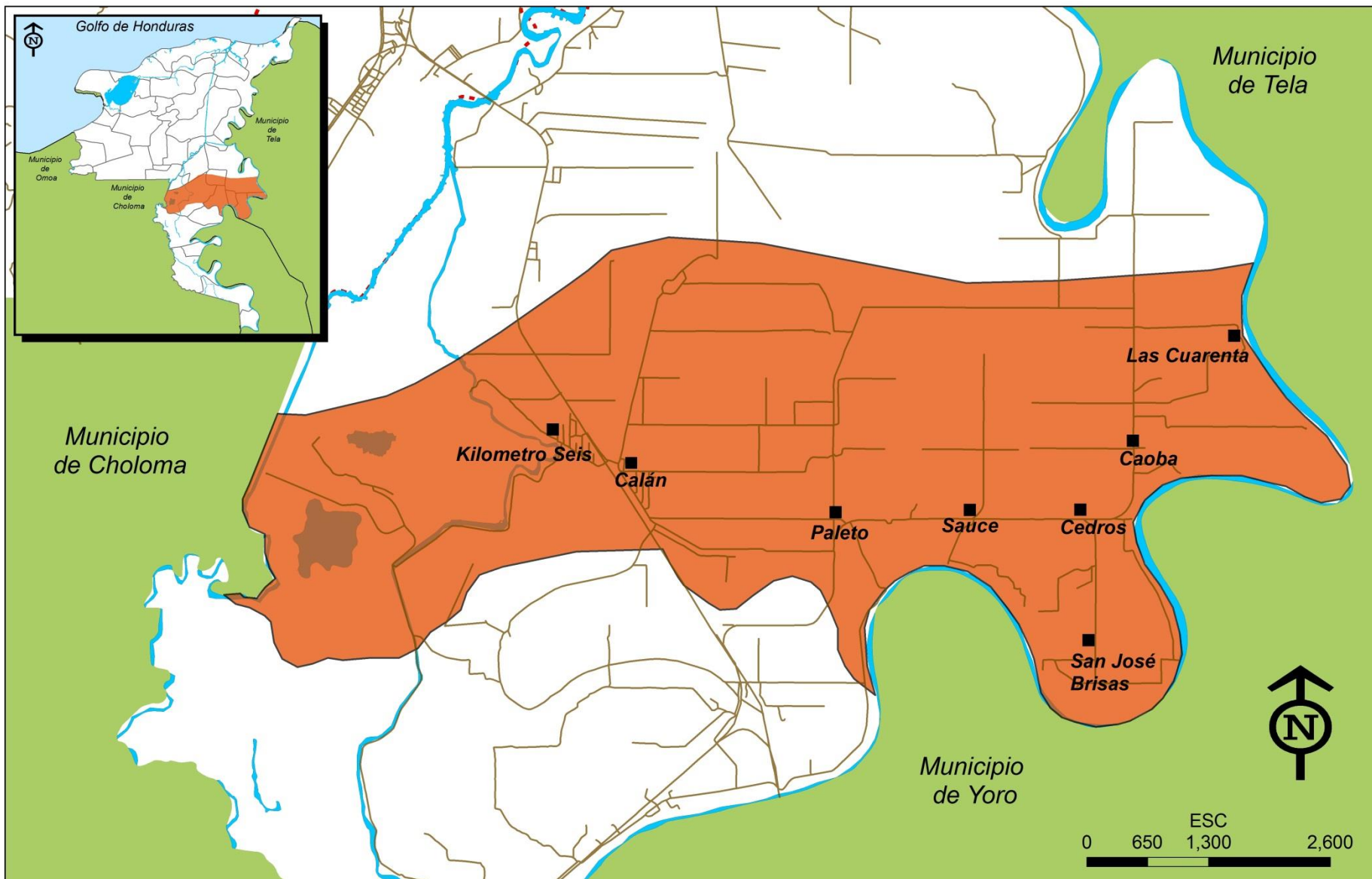

SECTOR: CALAN
POBLACION: 6,949 HABITANTES

SECTOR CALAN

COMUNIDAD	Proyecto 1	Proyecto 2	Proyecto 3
Kilometro Seis	CONSTRUCCION DE TANQUE PARA ALMACENAR AGUA	CONSTRUCCION DE GRADERIA EN CANCHA DE FUTBOL	PAVIMENTACION DE LA CALLE PRINCIPAL
San José Brisas	ILUMINACION DE LA CANCHA DE FUTBOL	CANCHA MULTIUSOS EN LA ESCUELA	CONSTRUCCION DE JARDIN DE NIÑOS
Calan	MEJORAMIENTO DEL SISTEMA DE AGUA POTABLE	PAVIMENTACION DE LA CALLE PRINCIPAL	AMPLIACION DEL CENTRO BASICO
Las Cuarenta	ALCANTILLADO DE CANAL QUE RODEA LA COMUNIDAD	CONSTRUCCION DE CENTRO SOCIAL	MEJORAMIENTO DEL SISTEMA ELECTRICO

SECTOR CALAN

COMUNIDAD	Proyecto 1	Proyecto 2	Proyecto 3
Paleta	CONSTRUCCIÓN DE JARDIN DE NIÑOS	REMODELACION DE LA ESCUELA "RAMON ROSA"	CONSTRUCCION DEL TEMPLO:"PORTICO DE SALOMON"
Sauce	CONSTRUCCION DE CANCHA MULTIUSOS EN PREDIO DE LA ESCUELA	MEJORAMIENTO DEL SISTEMA ELECTRICO	PARQUE INFANTIL
Cedros	CONSTRUCCION DE CANALES DE DRENAJE PLUVIAL EN CALLE PRINCIPAL	CERCO PERIMETRAL DEL CENTRO BASICO	CONSTRUCCION DE GRADERIA EN CANCHA DE FUTBOL
Caoba	PAVIMENTACION DE CALLE QUE CONDUCE A LA ESCUELA	RERARACION DE CAMINOS A LOS TRABAJADORES DE LA ALDEA, CON CONTRAPARTE DE LOS AGRICULTORES	DRAGADO DEL QUINEL



SECTOR: RAMAL DE LIMA
POBLACION: 7,425 HABITANTES

SECTOR RAMAL DE LIMA

COMUNIDAD	Proyecto 1	Proyecto 2	Proyecto 3
La Junta	CONSTRUCCION DEL SISTEMA DE AGUA POTABLE	CONSTRUCCION DEL JARDIN DE NIÑOS	CONSTRUCCION DE AULA TECNOLOGICA
Guanacastales	RED DE DISTRIBUCION DE AGUA EN TODA LA COMUNIDAD	EMBAULADO DE AGUAS GRISES	CONSTRUCCION DE GRADERIAS DEL COSTADO NORTE DE LA CANCHA DE FUTBOL
Remolino Ticamaya	REMODELACION DEL CENTRO SOCIAL	CONSTRUCCION DE CANALES DE DRENAJE PLUVIAL	CONSTRUCCION DEL PUENTE EN EL QUINEL
Nueva Ticamaya	MEJORAMIENTO DEL SISTEMA DEL AGUA POTABLE	CONSTRUCCION DEL CENTRO SOCIAL	DRENAJE EN LA CANCHA FUTBOL
Nola	CONSTRUCCION DE CENTRO SOCIAL	CONSTRUCCION DE CANALES DE DRENAJE PLUVIAL	PROYECTO DE VIVIENDA SOCIAL

SECTOR RAMAL DE LIMA

COMUNIDAD	Proyecto 1	Proyecto 2	Proyecto 3
Kele Kele	CERCO DEL CENTRO DE SALUD	ILUMINACION DE LA CANCHA DE FUTBOL	CONSTRUCCION DE ESCENARIO EN LA ESCUELA
Savoy	PROYECTO DE AGUA POTABLE	AMPLIACION DE SISTEMA ELECTRICO EN EL SECTOR:"CERRITOS"	CONSTRUCCION DE JARDIN DE NIÑOS
Manacalito	PROYECTO DE AGUA POTABLE	ILUMINACION DE LA CANCHA DE FUTBOL	CONSTRUCCION DE JARDIN DE NIÑOS
La Uva	ILUMINACION DE LA CANCHA	CONSTRUCCION DE CANAL DRENAJE PLUVIAL	CONSTRUCCION DE CASA PASTORAL: "IGLESIA DE DIOS"

PROYECTOS PRIORIZADOS SEGÚN EL AREA DE INTERVENCION

AREA DE INVERSION	CANTIDAD DE PROYECTOS	%
Educación	36	9.6
Electrificación	52	13.9
Agua y Saneamiento	84	22.5
Infraestructura Vial	110	29.4
Desarrollo Social	92	24.6

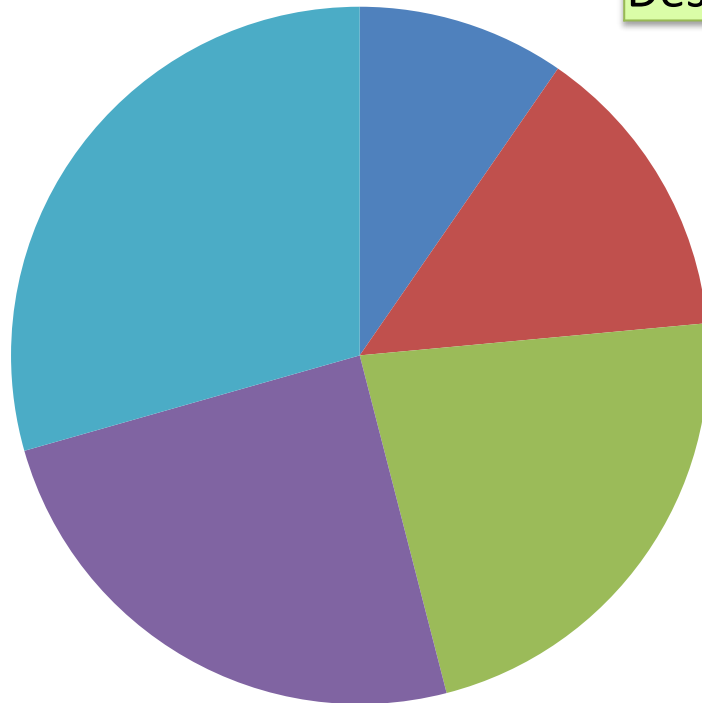

- Educación
- Electrificación
- Agua y Saneamiento
- Desarrollo Social
- Infraestructura Vial

COMO GARANTIZAR EL CUMPLIMIENTO DE LA EJECUCION DE LOS PROYECTOS PRIORIZADOS

Comparación entre lo proyectado y lo recaudado por pago del impto. de bienes inmuebles año 2014

LUGAR	PROYECTADO	RECAUDADO A NOV. DE 2014	DIFERENCIA
SECTOR URBANO	L. 13,710,112.47	L. 5,856,251.76	L. 7,853,860.71
SECTOR RURAL	L. 2,451,904.80	L. 933,584.94	L. 1,518,319.86

- El pago de sus obligaciones tributarias garantiza que su comunidad pueda seguir siendo beneficiada con mas obras de desarrollo

*Muchas
Gracias!*

Puerto Cortes, un compromiso de todas y todos

