Instituto de Crédito Educativo
EDUCREDITO

HONDURAS
GOBIERNO DE LA REPÚBLICA

ORGANIGRAMA DEL INSTITUTO DE CRÉDITO EDUCATIVO EDUCREDITO

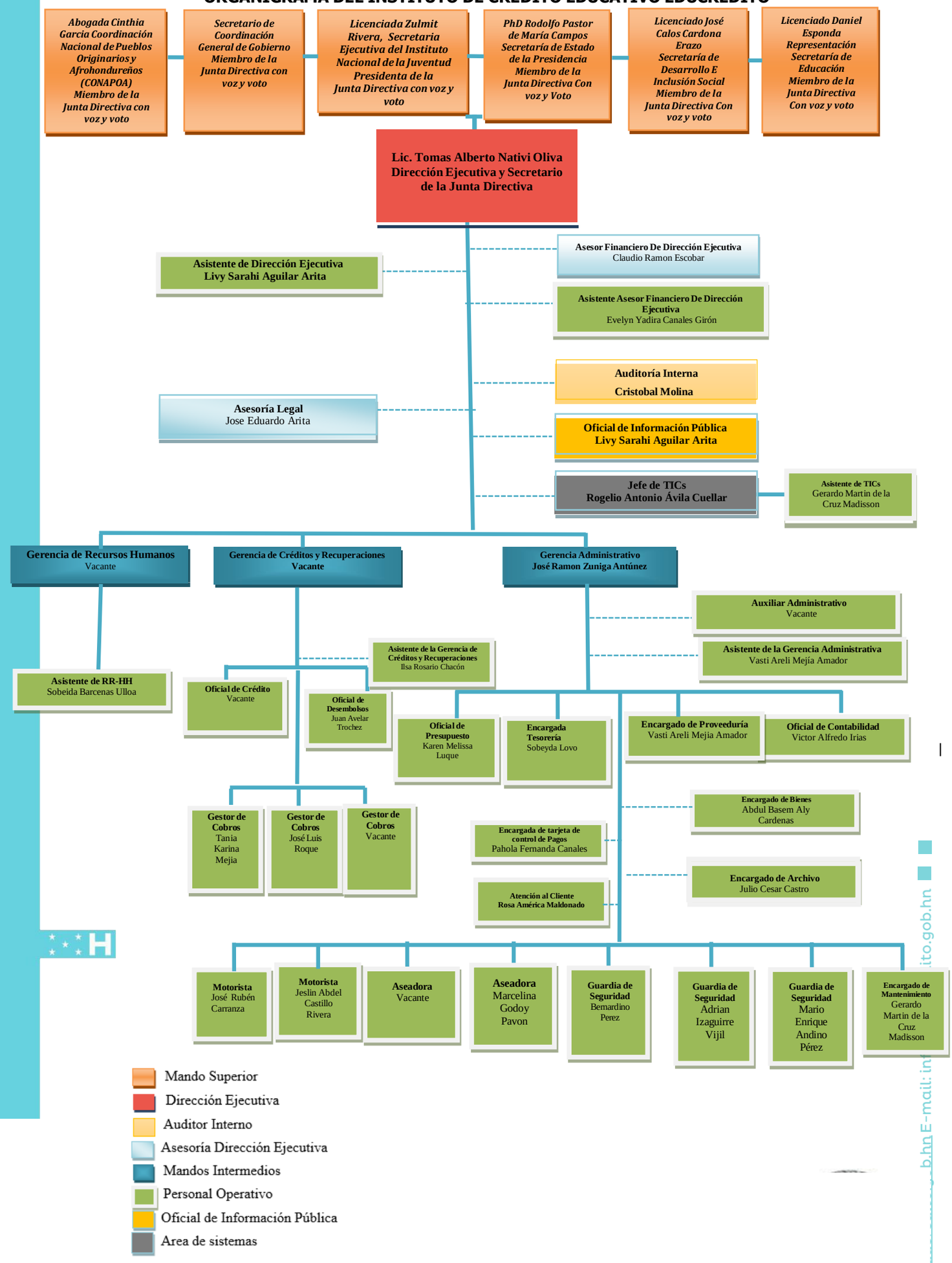

TEGUCIGALPA: Col. Florencia Norte contiguo al Colegio de Ingenieros Civiles de Honduras Tel: 2239-4300, 2239-4311, 2239-4299