

2016

INFORME MENSUAL ABRIL



MANTENIMIENTO MUNICIPAL Y
PROYECTOS MENORES
MUNICIPALIDAD DE PUERTO
CORTES
RESPONSABLE: ING. CLAUDIA ZALDIVAR



INDICE

CONTENIDO	Nº PAG.
1. EVALUACIONES REALIZADAS.....	2
2. PROYECTOS PRESUPUESTADOS.....	3
3. PROYECTOS EN EJECUCION.....	7
4. PROYECTOS RECEPCIONADOS.....	13
5. TRABAJOS REALIZADOS POR TALLER MUNICIPAL	17



1. EVALUACIONES REALIZADAS:

Como una proyección social la Municipalidad de Puerto Cortés, con la aprobación del Sr. Alcalde el Lic. Allan Ramos y su Corporación Municipal, han aprobado las ayudas a personas de escasos recursos y a algunas instituciones con donación de materiales para la reparación de sus viviendas y sus edificaciones respectivamente.

La Gerencia de Planificación y Desarrollo a través de los Departamentos de Desarrollo Social y Mantenimiento Municipal y Proyectos Menores hacen las evaluaciones de las solicitudes de materiales que ingresan a la Municipalidad, para lo cual se hace un estudio socioeconómico (Promotores) y una visita de campo para constatar que lo solicitado está de acuerdo con las necesidades del solicitante.

A continuación se detallan algunas de las evaluaciones realizadas

- 1.1 Revisión de sistema eléctrico en Edificio del DMA:** se realiza la inspección del sistema eléctrico de alimentación y distribución del edificio para mejorar las condiciones de este, se levanta un conteo de la demanda en kVA existente para la proyección un dispositivo UPS que dé respaldo a dispositivos eléctricos sensibles.

- 1.2 Reparación de lámparas en Aldea Las Delicias:** se realiza conteo de lámparas en mal estado en la aldea junto al promotor y el presidente de patronato.



2. PROYECTOS PRESUPUESTADOS:

2.1 Saneamiento, Drenaje Pluvial:

Nº	PROYECTO	COMUNIDAD	MONTO DEL CONTRATO	OBSERVACIONES
1	Construcción de Cruce de Calle y Culminación de Drenaje Pluvial	Barrio Rio Mar, Sector El Porvenir		En Proceso de Aprobación
TOTAL PROYECTOS DE DRENAJE PLUVIAL				-

2.2 Educación:

Nº	PROYECTO	COMUNIDAD	MONTO DEL CONTRATO	OBSERVACIONES
1	Construcción de 2 Aulas y Cerco Perimetral(Priorizado)	La Concordia	-	En Proceso de Aprobación
2	Levantamiento de Pared de Bloque en Cerco del Centro Básico José Trinidad (Priorizado)	Aldea Cedros	L.496,759.95	En proceso de elaboración de contrato.
	Reparación de Techo de Aulas en Escuela Alba Luz Villafranca	Colonia Episcopal Suyapa, Sector Chamaleconcito	-	En Proceso de Aprobación
3	Construcción de Baños y Fosa Séptica en Esc. Carlos Roberto Flores	Col. La Gran Villa	-	En proceso de aprobación.
TOTAL PROYECTOS DE EDUCACION				L.496,759.95

2.3 Red Vial:

Nº	PROYECTO	COMUNIDAD	MONTO DEL CONTRATO	OBSERVACIONES
1	Construcción de Caja Puente (Priorizado)	La Unión 2	L.866,786.50	En proceso de elaboración de contrato.
3	Reparación Calles	Col. El Rondón	-	En proceso de aprobación.
TOTAL PROYECTOS DE RED VIAL				L.866,786.50

Abril 2016

Responsable: Ing. Claudia Zaldívar



3

2.4 Proyectos Sociales:

Nº	PROYECTO	COMUNIDAD	MONTO DEL CONTRATO	OBSERVACIONES
1	Culminación de Centro Social de 10.00x14.00m	Aldea La Pita, Sector Ecoturístico	L.247,028.41	En proceso de elaboración de contrato.
2	Ampliación Centro Social (priorizado)	Saraguayna, Sector Garífuna	L.515,853.87	En proceso de elaboración de contrato.
3	Reemplazo de Sistema Eléctrico en Casa de los Adultos Mayores.	Aldea Bajamar, Sector Garífuna	L.71,990.10	En ejecución
4	Iluminación de Cancha de Fútbol (Priorizado)	Aldea La Pita, Sector Ecoturístico	-	En proceso de aprobación.
5	Suministro de Cerámica en Iglesia Adventista del Séptimo Día	Colonia Fraternidad, Sector Las Delicias	-	En proceso de aprobación.
6	Iluminación de Cancha de Football (Priorizado)	Aldea Manacalito, Sector Ramal de Lima	L.633,516.61	En proceso de elaboración de contrato.
7	Construcción Centro Social (Priorizado)	Aldea Agua Caliente	-	En proceso de aprobación.
TOTAL PROYECTOS SOCIALES				L.1,468,388.99

2.5 Seguridad Ciudadana:

Nº	PROYECTO	COMUNIDAD	MONTO DEL CONTRATO	OBSERVACIONES
1	Extensión de 76 mts de red de distribución eléctrica primarias y mejoramiento de 129 mts de red primaria 3f y 720 metros de secundaria en callejón	El Rastro, Barrio El Porvenir	-	En proceso de aprobación.
2	Reparación de 81 Metros de Red Secundaria y Alumbrado Público	Colonia 1 de Mayo, Sector Nuevos Horizontes	-	En proceso de aprobación.
3	Reparación de Alumbrado Público	Barrio El Faro, Sector Península Oeste	-	En proceso de aprobación.
4	Reparación de Alumbrado público	Sector Norte de Barrio Pueblo Nuevo	-	En proceso de aprobación.
5	Reparación de Alumbrado	Callejón Doña	L.73,076.00	En proceso de

Abril 2016

Responsable: Ing. Claudia Zaldívar



4

	Publico	Virginia, Barrio Palermo, Sector El Porvenir		elaboración de contrato.
6	Reparación de Alumbrado Publico	Calle Principal y Callejón Doña Moncha, Barrio Palermo, Sector El Porvenir	L.73447.40	En proceso de elaboración de contrato.
7	Reparación de Alumbrado Publico	Barrio San Isidro 1, 2 y 3 Calle desde 12 a 16 Avenida, Sector Península Oeste	-	En proceso de aprobación.
8	Reparación de Alumbrado Publico	Barrio San Ramón Desde 6 a 9 Avenida, Sector Península Oeste	-	En proceso de aprobación
9	Reparación de Alumbrado publico	Barrio El Centro 2 y 3 Avenida, Sector Península Oeste	-	En proceso de aprobación.
10	Reparación de Alumbrado publico	Barrio El Centro 4 y 5 Avenida, Sector Península Oeste	-	En proceso de aprobación.
11	Suministro e Instalación de Postes y Estructuras para Red Secundaria	Colonia López Bonilla, Sector Baracoa		En proceso de aprobación.
12	Suministro e Instalación de 126 Metros de Red Secundaria	Colonia López Bonilla, Sector Baracoa		En proceso de aprobación.
13	Mejoras al Sistema de Alumbrado Público	Colonia La Unión, Aldea el Bum, Sector Baracoa		En proceso de aprobación.
14	Reparación de Alumbrado Publico	Colonia Banderas III, Sector Chameleconcito		En proceso de aprobación.
15	Reparación de Alumbrado Publico	Colonia 18 de Noviembre y Colonia Episcopal Suyapa, Sector Chameleconcito		En proceso de aprobación.
16	Mejoramiento del Sistema Eléctrico (Priorizado)	Colonia Brisas del Mar, Sector El Porvenir	L. 636,762.70	En proceso de elaboración de contrato.
17	Mejoramiento de la Red de Distribución Eléctrica (Priorizado)	Colonia Lomas de Medina, Sector Medina	L. 699,884.80	En proceso de elaboración de contrato.

Abril 2016

Responsable: Ing. Claudia Zaldívar



5

18	Reparación de alumbrado publico	Aldea La Pita, Sector Ecoturistico		En proceso de aprobación
19	Reemplazo de Postes de Madera en Mal Estado (Emergencia)	Aldea Chameleconcito, Sector Chameleconcito		En proceso de aprobación
TOTAL PROYECTOS SEGURIDAD CIUDADANA				L. 1,483,170.90

Nota: Los proyectos que no tienen un monto de contrato, están a nivel de presupuesto base.

Abril 2016



Responsable: Ing. Claudia Zaldívar



6

3. PROYECTOS EN EJECUCION:

3.1 Construcción de Centro Social, Aldea Nola, Sector Ramal de Lima: Con un Monto de L. 649,322.86. Consiste en la construcción de un salón de 8m de ancho por 10m de largo, con sobreelevación con bloque de concreto fundido, paredes de bloque de concreto e 6" sisado y lechado, dos baños, gradas de acceso, rampa de acceso para personas con discapacidad, techo de estructura metálica y lamina de aluzinc. Con un 10% de ejecución equivalente a un monto de Lps.64,932.29



3.2 Culminación de Centro Social, Aldea Remolino del Tigre, Sector Garífuna: Consiste en la culminación de paredes de bloque de 6", cielo falso de panelit, reparación de piso, construcción de anexo para cocina con paredes de bloque, piso de concreto pulido, cielo falso de panelit, estructura de techo metálica, cubierta de aluzinc, ventanas de tubo estructural. Tiene un monto de Lps.226,202.88

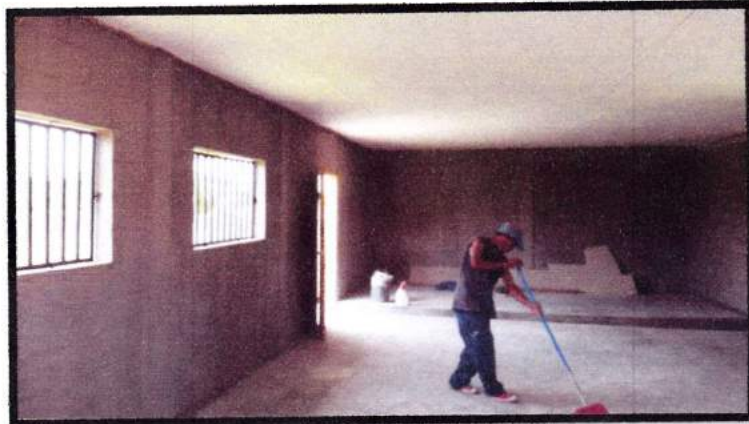

3.3 Construcción de Cerco Perimetral y Canal de Bloque en Centro de Salud, Aldea Kele Kele, Sector Ramal de Lima: con un Monto de L.799,723.50 consiste en Construcción de cimientos, paredes de bloque sisado, soleras, tallado de elementos, portón de acceso, canal de bloque repellido y pulido.



3.4 Mejoramiento de 240 Metros de Red de Distribución Eléctrica Primaria, 263 Metros de Red Secundaria, Instalación de 20 Luminarias HPS 100W y Transformador de 37.5 kVA en Colonia Vacacional, Sector Península Este. Con un monto total de Lps. 499,218.00



3.5 Centro Social (Priorizado), Barrio Camagüey, Sector Península Este:

Consiste en la construcción de un salón de 8m de ancho por 10m de largo, con sobreelevación con bloque de concreto fundido, paredes de bloque de concreto e 6" sisado y lechado, dos baños, gradas de acceso, rampa de acceso para personas con discapacidad, techo de estructura metálica y lamina de aluzinc. Dicho proyecto tiene un monto final de Lps.649,966.10



3.6 Construcción de Centro Social (Priorizado), Colonia Episcopal El Record, Sector El Chile:

Consiste en la construcción de un salón de 8m de ancho por 10m de largo, con sobreelevación con bloque de concreto fundido, paredes de bloque de concreto e 6" sisado y lechado, dos baños, gradas de acceso, rampa de acceso para personas con discapacidad, techo de estructura metálica y lamina de aluzinc. Dicho proyecto tiene un monto final de Lps.618,729.65



3.7 Obra Complementaria de Centro Comunal en Colonia Brisas de La Laguna, Sector Nuevos Horizontes: Consiste en suministro e instalación de cielo falso de panelit, ampliación de puerta principal, pintura de centro social.

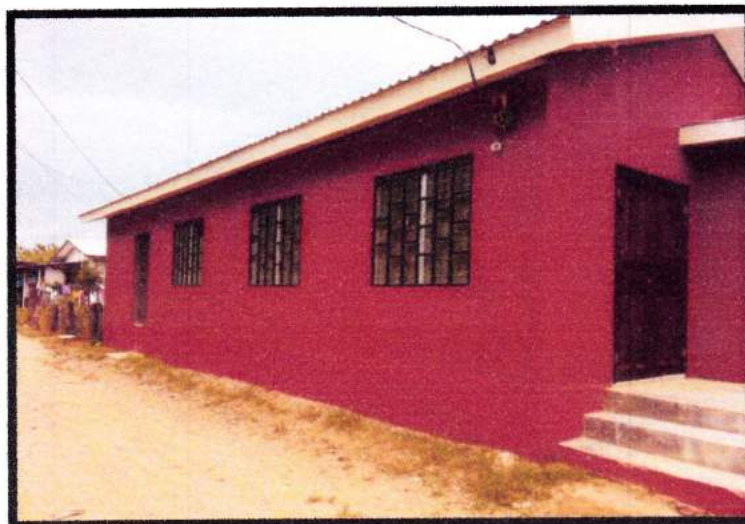

**3.8 Reemplazo de Sistema Eléctrico en Casa del los Adultos Mayores,
Aldea Bajamar, Sector Garífuna:**



Abril 2016

Responsable: Ing. Claudia Zaldívar



4 PROYECTOS RECEPCIONADOS:

4.1 Reparación de Acera de Adoquines en calle frente a Hospital e Area, Barrio El Porvenir, Sector El Porvenir: Consiste en la remoción de adoquines hundidos, mejoramiento de suelo, reinstalación de adoquines. El proyecto tiene un costo total de Lps. 49,601.62.



4.2 Reparacion de aceras de Concreto en calle Frente a Hospital de Area, Barrio El Porvenir, Sector El Porvenir: Consiste en la demolicion de acera de concreto en mal estado, demolicion de paso vehicular en mal estado, mejoramiento y nivelacion de terreno, fundicion de acera de concreto, fundicion de losa de paso vehicular en acceso a Hospital de area. Tiene un monto de Lps.84,694.25



4.3 Remodelacion de Centro Social, Nuevos Horizontes, Sector Nuevos Horizontes: Consiste en la instalacion de 240 Metros de Red de Distribución Eléctrica Primaria de una fase, 263 Metros de Red Secundaria de dos fases con neutro e hilo piloto, Instalacion de 20 Luminarias HPS 100W nuevas y Transformador de 37.5 kVA sobre 7 postes de concreto. Tiene un monto total de Lps.107,756.80

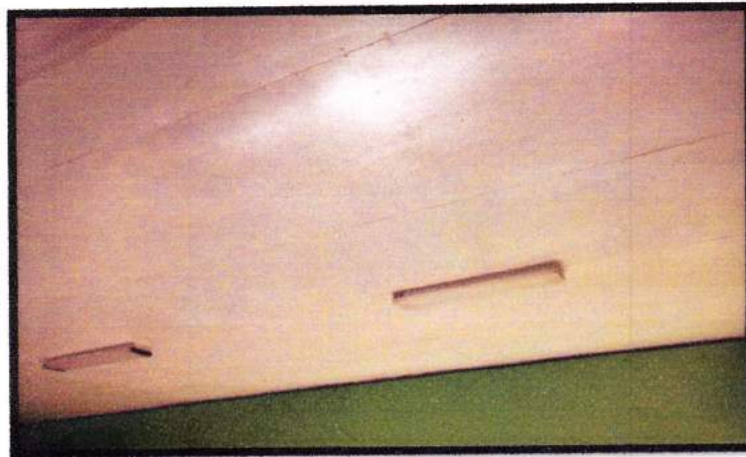



5 TRABAJOS REALIZADOS POR TALLER MUNICIPAL:

5.1 Elaboración de Ataúdes para donación.

Como parte de la proyección social de la Municipalidad de Puerto Cortes, se realiza la entrega de ataúdes para las personas de escasos recursos económicos las cuales no pueden costear el precio de un ataúd.

Durante los meses de Enero, Febrero y Marzo treinta seis se entregaron ataúdes.

MES	NUMERO DE ATAÚDES
Abril	8
Total	8



MUNICIPALIDAD DE PUERTO CORTES

GERENCIA DE PLANIFICACION Y DESARROLLO

INFORME MENSUAL DE PROYECTOS EN EJECUCIÓN / IDENTIFICACIÓN DE PROYECTOS DEPARTAMENTO DE MANTENIMIENTO MUNICIPAL Y PROYECTOS MENORES

Periodo: 01-30 de Abril del 2016

Ítem	Encargado de la Ejecución del Proyecto	Sector/ Sub Sector	Nombre del Proyecto	Ubicación del Proyecto	Propósito	Descripción del Proyecto
#16/16	Roberto Crespo Montalvan	Educacion	Construccion de Galera en Escuela Francisco Morazon	Aldea Bajamar, Sector Garifuna	Proveer de un espacio fisico para diversas actividades escolares.	Construccion de galera con cimiento corrido de concreto armado, sobreelevacion, solera inferior, superior, piso de concreto, techo con estructura de madera y laminas de aluzinc
#17/16	Mario Membreño	Red Vial	Reparacion de acera de adoquines en calle frente a Hospital de Area	Barrio El Porvenir, Sector El Porvenir	Mejorar los accesos peatonales	Consiste en la desinstalaacion de adoquines hundidos, mejoramiento del terreno y nivelacion del terreno, reinstalacion de adoquines removidos
#18/16	Sergio Cardona	Proyectos Sociales	Construcción Centro Social	Aldea Nola, Sector Ramal de Lima	Proveer un área donde los vecinos puedan realizar diversas reuniones o eventos para beneficio de la comunidad	Construcción de Centro Social de 8x12m con bloque de concreto sisado, techo con canaleta y lamina de aluzinc, incluye corredor y 2 servicios sanitarios con fosa séptica
#19/16	Mario Membreño	Red Vial	Reparacion de acera de concreto en calle frente a Hospital de Area	Barrio El Porvenir, Sector El Porvenir	Mejorar los accesos peatonales y el acceso al Hospital de Area	Demolicion de acera de concreto en mal estado, demolicion de paso vehicular en mal estado, mejoramiento y nivelacion de terreno, fundicion de acera de concreto, fundicion de losa de paso vehicular en acceso a Hospital de area
#20/16	Audias Echeverria	Proyectos Sociales	Culminacion de Centro Social	Aldea Remolino del Tigre, sector Garifuna	Mejorar las condiciones del centro social	Culminación de paredes de bloque de 6", cielo falso de panelit, reparación de piso, construcción de anexo para cocina con paredes de bloque, piso de concreto pulido, cielo falso de panelit, estructura de techo metálica, cubierta de aluzinc, ventanas de tubo estructural.



MUNICIPALIDAD DE PUERTO CORTES

GERENCIA DE PLANIFICACION Y DESARROLLO

INFORME MENSUAL DE PROYECTOS EN EJECUCIÓN / IDENTIFICACIÓN DE PROYECTOS DEPARTAMENTO DE MANTENIMIENTO MUNICIPAL Y PROYECTOS MENORES

Periodo: 01-30 de Abril del 2016

Ítem	Encargado de la Ejecución del Proyecto	Sector/ Sub Sector	Nombre del Proyecto	Ubicación del Proyecto	Propósito	Descripción del Proyecto
#21/16	Fernando Meza	Proyectos Sociales	Construcción de Cerco Perimetral y canal de bloque en centro de salud	Aldea Kele-Kele, Sector Ramal de Lima	Delimitar el predio del centro de salud, para brindar mayor seguridad y evacuar el agua lluvia del predio.	Construcción de cimientos, paredes de bloque sisado, soleras, tallado de elementos, portón de acceso, canal de bloque repellido y pulido
#22/16	Joel Antonio Trejo Amaya	Seguridad Ciudadana	Mejoramiento de 240 Metros de Red de Distribución Eléctrica Primaria, 263 Metros de Red Secundaria, Instalacion de 20 Luminarias HPS 100W y Transformador de 37.5 kVA	Colonia Vacacional, Sector Península Este	Mejorar las condiciones de servicio electrico y alumbrado publico del sector	Consiste en la instalacion de 240 Metros de Red de Distribución Eléctrica Primaria de una fase, 263 Metros de Red Secundaria de dos fases con neutro e hilo piloto, Instalacion de 20 Luminarias HPS 100W nuevas y Transformador de 37.5 kVA sobre 7 postes de concreto
#23/16	Gladys Sofia Terreros	Proyectos Sociales	Remodelacion de Centro Social	Nuevos Horizontes, Sector Nuevos Horizontes	Mejorar las condiciones del centro social	Reparacion de baños, llavines, puertas, pintura de estructura metalica de techo, cielo falso, pintura de centro social
#24/16	Carlos Vivian Calderón	Proyecto social	Construcción de Centro Social (Priorizado)	Barrio Camagüey, sector península este	Proveer a la población de la comunidad de un lugar con las instalaciones adecuadas para un mejor desarrollo de las reuniones y eventos de la misma.	Construcción de 6.5x12.5 mts mas corredor de 1.5x12.5 mts, modulo de baño de 1.75x3 mts, con dos hiladas de sobreelevación, instalaciones eléctricas y sanitarias completas.
#25/16	Melvi Aracely Alegria Padilla	Proyectos sociales	Construcción de Centro Social (Priorizado)	Colonia Episcopal El Record, Sector El Chile	Proveer a la poblacion de la comunidad de un lugar con las instalaciones adecuadas para un mejor desarrollo de las reuniones y eventos de la misma.	Construcción de 6.5x12.5 mts mas corredor de 1.5x12.5 mts, modulo de baño de 1.75x3 mts, con dos hiladas de sobreelevacion, instalaciones electricas y sanitarias completas.



**MUNICIPALIDAD DE PUERTO CORTES
GERENCIA DE PLANIFICACION Y DESARROLLO**

**INFORME MENSUAL DE PROYECTOS EN EJECUCIÓN / IDENTIFICACIÓN DE PROYECTOS
DEPARTAMENTO DE MANTENIMIENTO MUNICIPAL Y PROYECTOS MENORES**

Periodo: 01-30 de Abril del 2016

Ítem	Encargado de la Ejecución del Proyecto	Sector/ Sub Sector	Nombre del Proyecto	Ubicación del Proyecto	Propósito	Descripción del Proyecto
#29/16	Joel Antonio Trejo Amaya	Seguridad Ciudadana	Reemplazo de Sistema Eléctrico en Casa de los Adultos Mayores	Aldea Bajamar, Sector Garífuna	Mejorar las instalaciones eléctricas de la edificación	Consiste en la instalación de 11 tomacorrientes y 14 bombillos ahorrativos con su respectivo conductor eléctrico y panel de protección.



MUNICIPALIDAD DE PUERTO CORTES
GERENCIA DE PLANIFICACION Y DESARROLLO
INFORME MENSUAL DE PROYECTOS EN EJECUCION/ ELABORACION DE PROYECTO
DEPARTAMENTO DE MANTENIMIENTO MUNICIPAL Y PROYECTOS MENORES

Periodo: 01-30 de Abril del 2016

Item	Alcance del Proyecto	Impacto Ambiental	Impacto en el Terreno y Asentamientos	Detalles del Encargado del Proyecto	Presupuesto	Fuentes de Financiamiento	Fecha de Aprobación del Presupuesto del Proyecto	Estado del Proyecto	Costo de Finalización (Proyectado)	Fecha de Finalización (Proyectada)
#16/16	Proveer de un espacio físico para diversas actividades escolares.	NO APLICA	NO APLICA	Roberto Crespo Montalvan	L. 387,302.31	Municipalidad de Puerto Cortés	15 de marzo del 2016	100%	L. 387,302.31	01 de mayo del 2016
#17/16	Proporcionar a los peatones un acceso en óptimas condiciones	NO APLICA	Mejorar el terreno en los lugares donde se presentaban hundimientos de la acera	Mario Membreño	L. 49,601.62	Municipalidad de Puerto Cortés	15 de marzo del 2016	100%	L. 49,601.62	13 de Abril de 2016
#18/16	Proveer un lugar para reuniones y diversos eventos.	NO APLICA	NO APLICA	Sergio Cardona, +504 3324-5563	L. 649,322.86	Municipalidad de Puerto Cortés	8 de Marzo de 2016	50%	L. 649,322.86	19 de Mayo de 2016
#19/16	Proporcionar a los peatones un acceso en óptimas condiciones	NO APLICA	Mejorar el terreno en los lugares donde se presentaban hundimientos de la acera	Mario Membreño	L. 84,694.25	Municipalidad de Puerto Cortés	15 de marzo del 2016	100%	L. 84,694.25	13 de Abril de 2016
#20/16	Proveer un espacio con las mejores condiciones para diferentes actividades comunitarias	NO APLICA	Debido a que se exige una compactación, estos son mínimos.	Audias Echeverría	L. 226,202.88	Municipalidad de Puerto Cortés	13 de marzo de 2016	15%	L. 247,963.03	25 de Junio de 2016
#21/16	Delimitar el predio del centro de salud, para brindar mayor seguridad y evacuar el agua lluvia del predio	NO APLICA	NO APLICA	Fernando Alberto Meza, +504 9628-6338	L. 799,723.50	Municipalidad de Puerto Cortés	31/03/2016	100%	L. 799,723.50	02/06/2016



MUNICIPALIDAD DE PUERTO CORTES
GERENCIA DE PLANIFICACION Y DESARROLLO
INFORME MENSUAL DE PROYECTOS EN EJECUCION/ ELABORACION DE PROYECTO
DEPARTAMENTO DE MANTENIMIENTO MUNICIPAL Y PROYECTOS MENORES
 Periodo: 01-30 de Abril del 2016

Item	Alcance del Proyecto	Impacto Ambiental	Impacto en el Terreno y Asentamientos	Detalles del Encargado del Proyecto	Presupuesto	Fuentes de Financiamiento	Fecha de Aprobación del Presupuesto del Proyecto	Estado del Proyecto	Costo de Finalización (Proyectado)	Fecha de Finalización (Proyectada)
#22/16	Mejorar las condiciones de alumbrado publico para brindar mayor seguridad a los habitantes	NO APLICA	NO APLICA	Joel Antonio Trejo Amaya	L. 499,218.50	Municipalidad de Puerto Cortés	31 de Marzo del 2016	100%	L. 499,218.50	10 de Mayo de 2016
#23/16	Proveer un espacio con las mejores condiciones para diferentes actividades comunitarias	NO APLICA	Debido a que se exige una compactación, estos son minimos.	Gladys Sofia Terreros	L. 107,756.80	Municipalidad de Puerto Cortés	01 de Abril de 2016	100%	L. 111,610.00	27 de Abril de 2016
#24/16	proveer de un espacio fisico para la realizacion de reuniones o eventos de la comunidad	No aplica	Debido a que se exige una compactación, estos son minimos.	Carlos Vivian Calderon 32378261	L. 640,432.10	Municipalidad de Puerto Cortés	8 de Abril de 2016	100%	L. 649,966.10	25 de Junio de 2016
#25/16	proveer de un espacio fisico para la realizacion de reuniones o eventos de la comunidad	No aplica	Debido a que se exige una compactación, estos son minimos.	Melvi Aracely Alegria Padilla 95362762	L. 604,540.10	Municipalidad de Puerto Cortés	31 de marzo del 216	30%	L. 618,729.65	20 de junio del 2016
#29/16	Proveer de mejores instalaciones electricas para reducir los riegos de daños por instalaciones inseguras	NO APLICA	NO APLICA	Joel Antonio Trejo	L. 71,990.10	Municipalidad de Puerto Cortés	26 de Abril de 2016	100%	L. 71,990.10	2 de Mayo de 2016



**MUNICIPALIDAD DE PUERTO CORTÉS
GERENCIA DE PLANIFICACION Y DESARROLLO**

**INFORME MENSUAL DE PROYECTOS EN EJECUCIÓN / EJECUCIÓN DE PROYECTOS
DEPARTAMENTO DE MANTENIMIENTO MUNICIPAL Y PROYECTOS MENORES**

Periodo: 01-30 de Abril del 2016

<p><u>CÓDIGO 20 #/16- Culminacion de Centro Social, Remolino del Tigre, Sector Garifuna</u> Orden de Cambio No. 1, Valor Negativo -Lps.21,760.15</p> <p>RAZONES</p> <p>Se decide la construccion de gradas y rampa para el facilitar el acceso de las personas con discapacidad fisica, asi mismo no se puede construir la pared de culata con bloque debido a que esta tiene tijera encima es por ello que se decide realizar con panelit.</p>
<p><u>CÓDIGO #23/16 - Remodelacion de Centro Social, Nuevos Horizontes, Sector Nuevos Horizontes</u> Orden de Cambio No. 1, Valor Negativo -Lps.3,853.20</p> <p>RAZONES</p> <p>Debido a que estos se estaban comenzando a deteriorar y para mejorar la imagen del centro comunal se decide pintar los mismos.</p>

