



LIC. FRANCISCO BUSTILLO
ALCALDE MUNICIPAL
E-mail: municane@yahoo.com
www.municane.org

Municipalidad de Cane, Departamento La Paz
Proyectos Municipales en Materia de Transparencia

Identificación del Proyecto	
1. Propietario del Proyecto:	Arquitectos e ingenieros Constructores
2. Sector o Sub sector:	Barrio la violeta
3. Nombre del Proyecto:	"PROYECTO DE AMPLIACION Y REPARACION DE LA ALCALDIA MUNICIPAL DE CANE, UBICADO EN EL BARRIO LA VIOLETA MUNICIPIO DE CANE, DEPARTAMENTO DE LAPAZ
4. Ubicación Geográfico del Proyecto:	Casco urbano del Municipio
5. Objetivo General del Proyecto:	Con la ejecución de este proyecto se pretende mejorar las instalaciones del edificio que estaban en mal estado, para generar un edificio con las mejores instalaciones para el desempeño de los trábalos de los empleados.
6. Objetivos Específicos del Proyecto	Construcción y reparación del edificio de la municipalidad Generar un mejor desempeño del trabajador Menos aglomeración de personal en oficinas
7. Descripción del Proyecto:	El proyecto se está ejecutando en la parte de atrás de la alcaldía municipal donde se están construyendo dos edificios más que van encima del lugar donde se ubicaban el salón de sesiones y oficinas actuales. Las piezas de las oficinas serán separadas con tabla yeso. Las paredes con bloque de 5, y todo establecido como se indican en el contrato.
Elaboración del Proyecto	
1. Alcance del Proyecto (Principal Producto):	Beneficiar a 30 empleados directamente y a la población en general del municipio de Cane que se beneficiara e indirectamente.
2. Impacto en las planificaciones institucionales	No aplica
3. Detalles de Contacto:	El contrato se firmó el 17 de Noviembre del 2022, teniendo una vigencia de 180 días calendario a partir de la orden de inicio
4. Fuente de Financiamiento:	Alcaldía municipal de Cane
6. Costo del Proyecto (En caso de no tener un costo	Lps. L. 2690,332.55



LIC. FRANCISCO BUSTILLO
ALCALDE MUNICIPAL
E-mail: municane@yahoo.com
www.municane.org

exacto, mostrar una proyección del mismo):				
7. Fecha de Finalización:	19/05/2023			
Detalles del Proyecto				
Etapas del Proyecto	Descripción de la Etapa	Periodo de Implementación	Responsable	Indicador de Cumplimiento
EJECUCION	Se está en paredes del tercer nivel	11/04/2023 al 10/05/2023	Luis Fernando Martínez	Paredes culminadas y repelladas
Ejecución y Seguimiento del Proyecto				
1. Estado del Proyecto (Actual):	Ejecutado %	aproximadamente	en un	88
2. Relación de lo planificado con los productos entregados trimestralmente:	NO APLICA			
3. Variación en el costo del Proyecto:	NO APLICA			
4. Variaciones en el alcance y durabilidad del Proyecto:	NO APLICA			
5. Razones de los cambios antes mencionados:	NO APLICA			

Luis Fernando Martínez
Desarrollo Comunitario y Proyectos





Honduras, C.A.

CANE, LA PAZ
EJERCICIO: 2023

Orden de Pago

Moneda: Lempiras (L)



Emisión: 05/06/2023

Hora : 02:43 p.m.

USUARIO: CA.NOLASCO

Página: 1 de 1

Orden de Pago No.: 15927

L.: 718,766.51

Tipo de Expediente: REGULARIZACION GASTOS

Expediente No.: 12249

Fecha de Emision: 5/6/2023

No.Cheque/Nota de Debito: _____

Paguese a: KENNY VELIMIR BANEGAS MEJIA

Id/RTN: 1201198200300

La Cantidad en Letras: SETECIENTOS DIECIOCHO MIL SETECIENTOS SESENTA Y SEIS CON CINCUENTA Y UN CENTAVOS

Descripcion:

Pago de la tercera Estimación del Proyecto Construcción, Mejoramiento y Adiciones de la Alcaldía Municipal del Municipio.

CODIGO	PROYECTO / OBJETO GASTO	MONTO
15 04 003 000 001 47110 11-001-01	Construcción, Mejoramiento y Adiciones de la Alcaldia Municipal del Municipio.	718,766.51

RETENCIONES		
CODIGO	DESCRIPCION	MONTO
Total de retenciones:		0.00

RESEUMEN AFECTACIONES PRESUPUESTARIAS		
CODIGO	DESCRIPCION	MONTO
11-001-01	Transferencia para Gobierno Local	718,766.51
Monto Total:		718,766.51

RESUMEN TOTAL ORDEN DE PAGO	
DESCRIPCION	MONTO
SUBTOTAL	718,766.51
- RETENCIONES	0.00
TOTAL	718,766.51

Firma y Sello de Presupuestario





Firma y Sello de Alcalde (sa)



Firma y Sello de Tesoreria



Recibido por: KENNY VELIMIR BANEGAS MEJIA
 Identidad No.: 1201-1982-00300

0s+js/f9Jmcy/LQzMidGUq2WlqgyzA99QNh3+EWZbt1x94li6NRzZE6bADgbrCDEaJPoEY8HZFI5vulTSL T2YmLkeUX6fPu4ncoqXjfKYLq70vuEnDvHctnCKiwMadp8R xapLzgZD1XGt6l8Qj8bBg==

ESTIMACION 3

Proyecto: Construcción segundo nivel para oficinas Alcaldía Municipal de Cane
 Propietario: Municipalidad de Cane
 Ubicación: Cane, La Paz
 Periodo: Del 11 de Abril al 10 de mayo del 2023

Item	Concepto	unidad	CONTRATADO			EJECUTADO ANTERIOR		EJECUTADO EN EL PERIODO		ACUMULADO		% AVANCE
			Cantidad	Precio Unit.	Precio Total	Cantidad	Precio Unit.	Cantidad	Precio Unit.	Cantidad	Precio Unit.	
1	TRAZADO Y MARCADO	M.L	111.56	L 73.81	L 8,234.69	51.20	3,779.28	9.18	L 678.34	111.96	L 8,234.69	100%
2	DESAMONTAJE DE CANAL A. LL. PVC (INCL. BAJANTE 3")	M.L	18.12	L 17.88	L 323.50	-	-	-	-	17.88	L 319.61	99%
3	DESAMONTAJE INST. ELECTR. (LAMP., VENT., TOMA E INT) Y AIRE ACONDICIONADO	DIA	1.00	L 3,718.00	L 3,718.00	-	-	-	-	1.00	L 3,718.00	100%
4	DESAMONTAJE DE LAMINA TECHO (ESTRUC. EXISTENTE)	M²	121.08	L 64.35	L 7,791.50	-	-	-	-	121.08	L 7,791.50	100%
5	DESAMONTAJE DE CANALETA	UNID	22.46	L 83.12	L 1,817.72	-	-	-	-	22.46	L 1,817.72	100%
6	DEMOLICION DE CIELO FALSO (INCL. ACARFEO 20 MTS.)	M²	89.38	L 77.22	L 6,901.77	-	-	-	-	89.38	L 6,901.77	100%
7	DESAMONTAJE DE PUERTAS INCLUYE CONTRAMARCO	UNID	4.00	L 160.88	L 643.50	-	-	-	-	4.00	L 643.50	100%
8	DESAMONTAJE DE VENTANAS	M²	5.00	L 100.39	L 501.93	-	-	-	-	5.00	L 501.93	100%
9	DEMOLICION DE PARED (BLOQUE/LADRILLO/ADOBE)	M²	82.24	L 89.38	L 5,553.06	-	-	-	-	82.24	L 5,553.06	100%
10	DEMOLICION DE ELEM. CONCRETO 0.10-0.25 M ANCHO / ML	M.L	19.60	L 57.20	L 1,121.12	-	-	-	-	19.60	L 1,121.12	100%
11	DEMOLICION DE PISO DE CONCRETO (8 - 10 CM.)	M²	40.81	L 89.38	L 3,647.39	-	-	-	-	40.81	L 3,647.39	100%
12	DESAMONTAJE DE INODOROS/LAVAMANOS/URINARIO	UNID	2.00	L 214.50	L 429.00	-	-	-	-	2.00	L 429.00	100%
13	EXCAVACION DE MATERIAL NO CLASIFICADO	M³	10.72	L 416.88	L 4,472.29	-	-	-	-	10.72	L 4,472.29	100%
14	ORIENTACION MAMPOSTERIA	M²	8.93	L 1,678.83	L 14,995.34	-	-	-	-	8.93	L 14,995.34	100%
15	ZAPATA A SADA 0.80 x 0.80, s=0.25, 6 Nº3, a.c.	UNID	14.00	L 2,380.17	L 33,322.38	-	-	-	-	14.00	L 33,322.38	100%
16	COLUMNA 30X30, 8Nº6, Nº3 @ 0.2 CONV. 1:2:2	M.L	99.96	L 2,026.91	L 202,609.72	36.85	74,914.52	-	-	99.96	L 202,609.72	100%
17	SOLETA 15X15 4 Nº3, Nº2 A 20 @ 20 CONCRETO 1:2:2	M.L	173.10	L 400.63	L 69,345.24	113.80	45,268.78	-	-	173.10	L 69,345.24	100%
18	SOLETA 10X15 2Nº3 Y Nº2 @ 20 CONCRETO 1:2:2	M.L	19.02	L 287.08	L 5,460.24	19.02	5,460.24	-	-	19.02	L 5,460.24	100%
19	PARED DE BLOQUE SIMPLE DE 15 CM.	M²	320.36	L 643.66	L 206,201.54	152.32	98,041.68	107.00	L 68,273.19	277.41	L 175,556.61	87%
20	PARED DE TABLADO	M²	174.00	L 893.56	L 155,478.57	-	-	174.00	L 155,478.57	174.00	L 155,478.57	100%
21	VIGA DE B=20, H=40.2 #5.2 #3 @ 0.30, CONV. 1:2:2	M.L	102.20	L 1,537.08	L 157,089.58	28.40	43,653.10	-	-	102.20	L 157,089.58	96%
22	LOSA CONCRETO e=8 CMS Nº3 a/c 30 CMS a/s CON LAMINA ALLUZIG, CANALETA DOBLE 2x4 P.I	M²	280.24	L 1,753.43	L 491,380.38	158.85	278,495.81	-	-	280.24	L 491,380.38	100%
23	CURADO DE LOSA	M²	280.24	L 91.65	L 25,684.00	158.85	14,558.77	-	-	280.24	L 25,684.00	100%
24	CASTILLO 15X15, 4 Nº3, Nº2 @ 20, CONCRETO 1:2:2	M.L	55.46	L 393.52	L 21,824.79	12.80	4,558.39	-	-	55.46	L 21,824.79	99%
25	JAMBA VERTICAL 10X15, 2Nº3 Y Nº2 @ 20, CONCRETO 1:2:2	M.L	44.00	L 294.27	L 12,947.79	-	-	-	-	44.00	L 12,947.79	100%
26	CARGADOR DE 10X15 2Nº3 Y Nº2 @ 0.15 CONCRETO 1:2:2	M.L	15.60	L 330.47	L 5,155.38	-	-	-	-	15.60	L 5,155.38	100%
27	SOLETA SUPERIOR 15X15 4 Nº3, Nº2 A 20 @ 20 CONCRETO 1:2:2	M.L	47.94	L 403.61	L 19,205.15	-	-	47.94	L 19,205.15	47.94	L 19,205.15	100%
28	TECHO DE CANALETA 6" y 4" ALLUZINC OMDU, C.S. UNA AGUA	M²	141.33	L 1,299.00	L 183,587.53	-	-	-	-	141.33	L 183,587.53	100%
29	PISO DE CONCRETO SIMPLE DE 8 CM. COCALEADO FINO	M²	40.81	L 554.81	L 22,641.96	-	-	-	-	40.81	L 22,641.96	100%
30	REPELLO 1.4 e=2 CM Y AFINADO	M²	320.36	L 255.22	L 81,761.00	-	-	250.40	L 63,906.09	320.36	L 81,761.00	100%
31	CERAMICA 6x6 PISO 30 X 30	M²	290.88	L 952.34	L 277,016.95	28.00	26,865.55	262.88	L 250,351.40	290.88	L 277,016.95	100%
32	TALLADO DE ELEMENTOS L=0.15 MT	M.L	199.92	L 99.15	L 19,822.27	-	-	109.02	L 10,214.54	199.92	L 19,822.27	100%
33	CIELO FALSO FIBRA MINERAL DE 2 N.A. Y PLEJE ALUMINIO	M²	89.43	L 556.32	L 55,315.10	99.43	55,315.10	-	-	89.43	L 55,315.10	100%
34	VENTANA FRANCESA	UNID	12.00	L 4,290.00	L 51,480.00	-	-	12.00	L 51,480.00	12.00	L 51,480.00	100%
35	PUERTA METALICA (2.1X1.3 MTS.)	UNID	12.00	L 9,076.51	L 108,918.11	4.00	36,306.64	8.00	L 72,622.07	12.00	L 108,918.11	100%
36	SUMINISTRO Y INSTALACION DE TUBERIA PVC Nº	M.L	31.84	L 32.81	L 1,044.73	25.83	841.63	-	-	31.84	L 1,044.73	100%
37	SUM. E INST. DE CODO P.V.C. DE 3" @ 90º	UNID	11.00	L 29.15	L 320.65	8.50	247.74	-	-	11.00	L 320.65	100%
38	SUM. E INST. DE TEE P.V.C.	UNID	8.00	L 34.35	L 274.80	6.00	206.08	-	-	8.00	L 274.80	100%
39	INSTALACION Y SUMINISTRO DE TUBERIA PVC DE 4"	M.L	11.98	L 124.64	L 1,493.24	-	-	5.00	L 247.86	11.98	L 1,493.24	100%
40	INSTALACION Y SUMINISTRO DE TUBERIA PVC DE 2" RD-41	M.L	10.61	L 56.00	L 594.20	-	-	5.00	L 280.50	10.61	L 594.20	100%
41	SUM. E INST. DE CODO P.V.C. DE 2" @ 90º	UNID	3.00	L 98.06	L 294.14	-	-	-	-	3.00	L 294.14	100%
42	SUM. E INST. SERVICIO SANITARIO (INC. ACCESORIOS)	UNID	6.00	L 5,996.28	L 35,977.68	-	-	5.00	L 29,981.38	6.00	L 35,977.68	100%
43	SUM. E INST. DE LAVAMANOS (INC. ACCESORIOS)	UNID	3.00	L 2,665.27	L 7,995.82	-	-	3.00	L 7,995.82	3.00	L 7,995.82	100%
44	CAJA DE REGISTRO DE 40X40X60 CM.	UNID	2.00	L 1,770.44	L 3,540.89	-	-	-	-	2.00	L 3,540.89	100%
45	CIRCUITO DE LUM. HASTA 20 AMP. POLIDUCTO 3/4	M.L	100.10	L 108.93	L 10,903.59	100.10	10,903.59	-	-	100.10	L 10,903.59	100%
46	CIRCUITO DE FUER. HASTA 35 AMP. POLIDUCTO 3/4	M.L	109.13	L 119.11	L 12,944.02	109.13	12,944.02	-	-	109.13	L 12,944.02	100%
47	TOMA CORRIENTE DOBLE POLARIZADO	UNID	18.00	L 512.40	L 9,223.11	9.00	4,611.56	9.00	L 4,611.56	18.00	L 9,223.11	100%

48	INTERRUPTOR SENCILLO	UNID	8.00	L	486.02	L	3,888.14	4.00	1,944.07	8.00	L	3,888.14	12.00	L	5,832.22	150%
49	SLM. E INST. DE LAMPARA INCANDESCENTE	UNID	10.00	L	531.90	L	5,318.95	-	-	10.00	L	5,318.95	10.00	L	5,318.95	100%
50	PINTURA ACRILICA (BASE AGUA)	M ²	484.36	L	96.20	L	47,557.43	145.50	13,997.10	348.86	L	33,560.33	484.36	L	47,557.43	100%
51	PASAMANO HG 1-1/2", 1 MT DE ALTO	M.L	43.04	L	2,968.28	L	127,754.64	-	-	43.04	L	127,754.64	43.04	L	127,754.64	100%
52	GRADAS DE CONCRETO	M ²	29.61	L	5,249.69	L	155,443.20	14.80	77,695.35	14.81	L	77,747.85	29.61	L	155,443.20	100%
			sub total			L	2,690,832.55		L	810,207.31	L	984,682.26		L	2,364,268.22	
COSTOS DIRECTOS DEL PROYECTO		GLB	1.00		1.00	L	2,690,332.55		L	810,207.31	L	984,682.26		L	2,364,268.22	
COSTOS TOTALES DEL PROYECTO		GLB	1.00		1.00	L	2,690,332.55		L	810,207.31	L	984,682.26		L	2,364,268.22	88%

SUBTOTAL ESTIMACION	L. 984,682.26
DEVOLUCION 15% POR ANTICIPO	L. 147,702.34
RETENCION POR CALIDAD DE OBRA	L. 118,213.41
TOTAL A PAGAR	L. 718,766.51

[Handwritten Signature]

CONTRATISTA
KENNY VELIMIR BANEGAS MEJIA
AIC



[Handwritten Signature]
CONTRATANTE
FRANCISCO BUSTILLO
ALCALDE MUNICIPAL



[Handwritten Signature]
TESORERA
MARIA NOLASCO REYES

[Handwritten Signature]
INGENIERO SUPERVISOR MANSUCOYA
NAHUM ORTEGA ROCHEZ



ARQUITECTOS E INGENIEROS
CONSTRUCTORES

Prop. Kenny Velimir Banegas Mejia
CAH-1415

Profesión u Oficio: ARQUITECTO, EDIFICIOS

Tel. 2774-2485, Cel. 9780-7341 / R.T.N. 12011982003000

CAI:597C5D-46712E-A043B8-938A06-B10B0F-36

Bo. La Concepción, esquina opuesta al CRIP, La Paz, La Paz

E-mail:aicstudio3@gmail.com



Por L. 718,766.51

Fecha, 30 de MAYO del 2023

Recibí de: ALCALDIA MUNICIPAL DE CANE

R.T.N. 12049995434017

La cantidad de: SETECIENTOS DIECIOCHO MIL,
SETECIENTOS SESENTA Y SEIS LEMPICAS
CON 51/100

Por concepto de: PAGO DE TERCERA ESTIMACIÓN
DEL PROYECTO DENOMINADO CONSTRUCCIÓN
DEL SEGUNDO NIVEL PARA OFICINAS ALCALDIA
MUNICIPAL DE CANE

Impresos Y Graficos Independencia, Bo. Abalo, frente a las Oficinas de CER, Comayagua / R.T.N. 03031977003250 / CERTIFICADO SAR N° 9231 22 10500 54



RECIBO POR HONORARIOS PROFESIONALES
N° 000-001-04-00000228

Total por Honorarios L.		
Total de la Retención L.		
Total Neto Recibido L.	718,766	51

Rango otorgado:000-001-04-00000226 al 000-001-04-00000250

Original: Cliente / Copia: Obligado Tributario Emisor

Informe de supervisión para soporte de la de la segunda estimación del proyecto **“PROYECTO DE AMPLIACION DE OFICINAS EN ALCALDIA MUNICIPAL DE CANE., DEL MUNICIPIO DE CANE.** Ubicación del proyecto: CANE, LA PAZ

Municipalidad de CANE	Informe de estimación avalando estimación	
-----------------------	--	--

INFORME DE SUPERVISION DE OBRA

AVALANDO ESTIMACION

Proyecto: “PROYECTO DE AMPLIACION DE OFICINAS EN LA ALCALDIA MUNICIPAL DE CANE.

Ubicación del proyecto: CANE, LA PAZ

Nombre del contratista: CONSTRUCTORA AIC ARQUITECTOS E INGENIEROS CONSTRUCTORES.

Nombre del supervisor: ing. Nahúm Ortega “MANSUCOPA”

Fecha de presentación del informe: 11/4/2023- 10/5/2023



FOTOGRAFIAS Y ACTIVIDADES DEL PROYECTO

"PROYECTO DE AMPLIACION DE OFICINAS EN ALCALDIA MUNICIPAL DE CANE."

UBICACIÓN MUNICIPIO DE CANE DEPARTAMENTO DE LA PAZ

Ítem	Actividad	Cantidad
1.00	TRAZADO Y MARCADO	9.16 M.L.

Ítem	Actividad	Cantidad
19.00	PARED DE BLOQUE SIMPLE DE 15 CM	107.00 M2

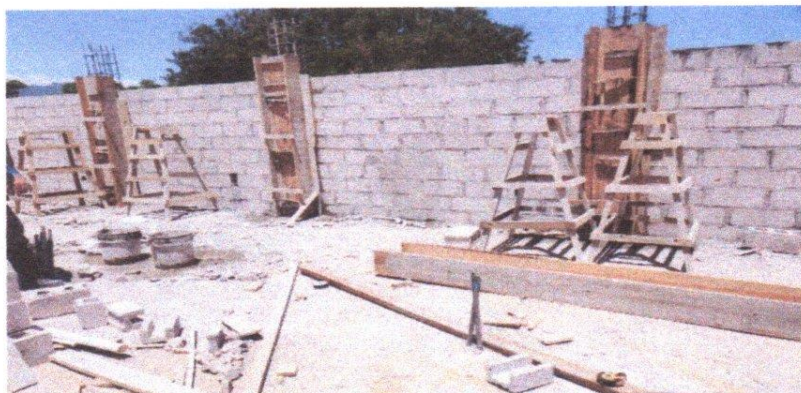

Ítem	Actividad	Cantidad
20.00	PARED DE TABLA YESO	174.00 M2

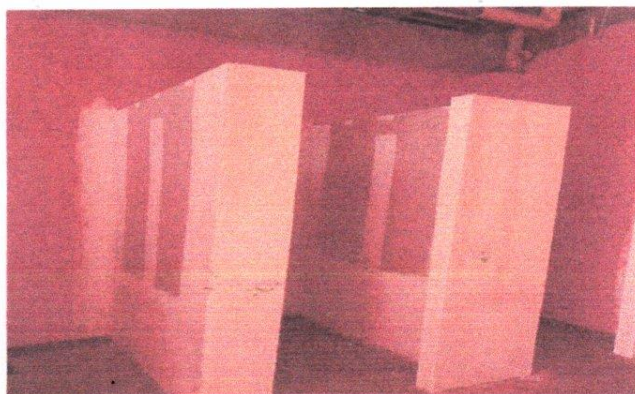
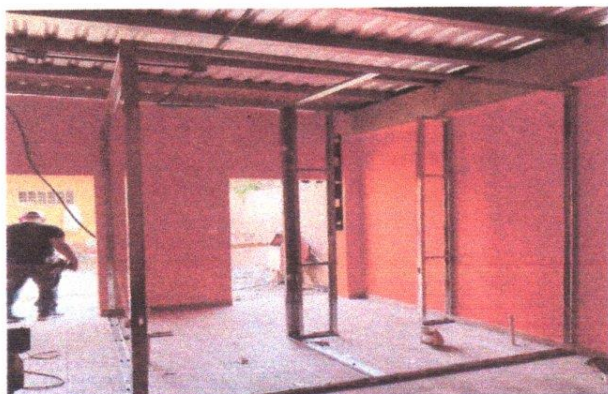

Ítem	Actividad	Cantidad
27.00	SOLERA SUPERIOR 15X15 4 N°3, N°2 A 20 @ 20 CONCRETO 1:2:2	47.94 M.L.



Ítem	Actividad	Cantidad
30.00	REPELLO 1:4 e=2 CM Y AFINADO	250.40 M2

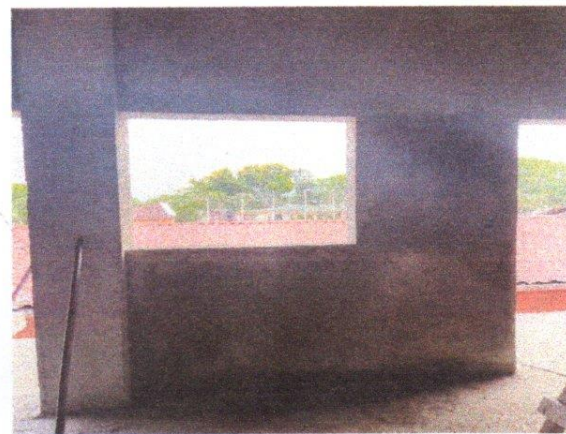
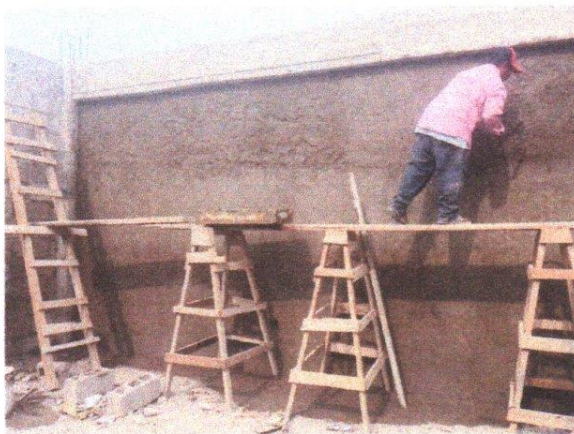

Ítem	Actividad	Cantidad
31.00	CERAMICA EN PISO 30X30	262.88 M2

Ítem	Actividad	Cantidad
32.00	TALLADO DE ELEMENTOS L=0.15 MT	103.02 M.L.

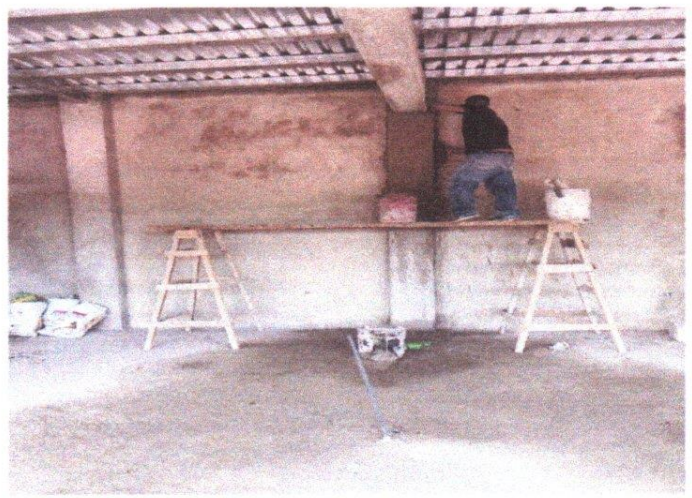
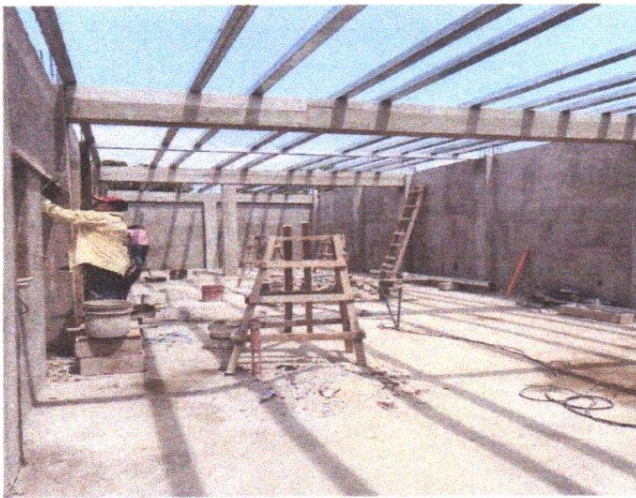

Ítem	Actividad	Cantidad
34.00	VENTANA FRANCESA	12.00 UNID

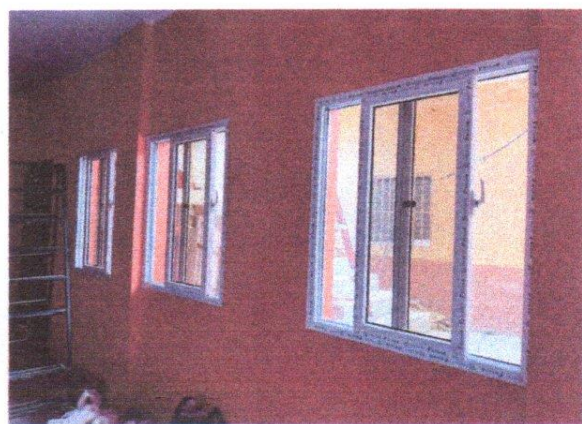
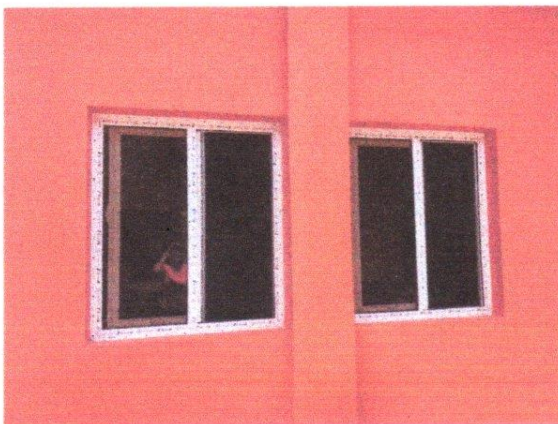

Ítem	Actividad	Cantidad
35.00	PUERTA METALICA (2.1X1MTS.)	8.00 UNID



Ítem	Actividad	Cantidad
39.00	INSTALACION Y SUMINISTRO DE TUBERIA PVC DE 4"	6.00 M.L.

Ítem	Actividad	Cantidad
40.00	INSTALACION Y SUMINISTRO DE TUBERIA PVC DE 2" RD-41	5.01 M.L.

Ítem	Actividad	Cantidad
42.00	SUM. E INST. SERVICIO SANITARIO (INC. ACCESORIOS)	5.00 UNID

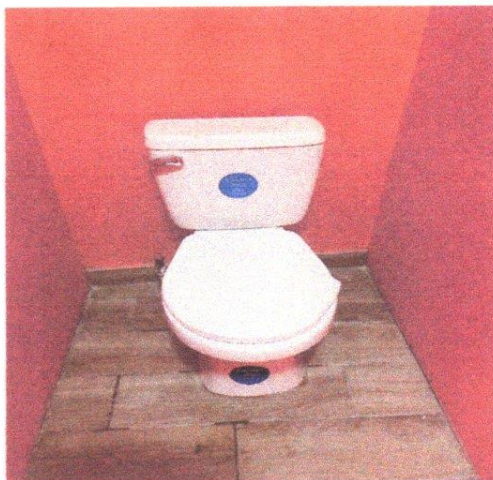
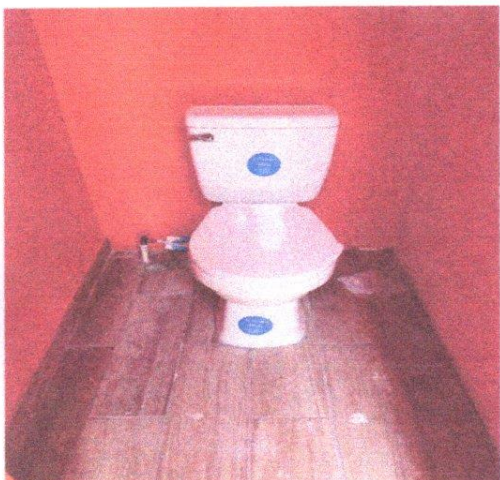

Ítem	Actividad	Cantidad
43.00	SUM. E INST. DE LAVAMANOS (INC. ACCESORIOS)	3.00 UNID

Ítem	Actividad	Cantidad
47.00	TOMA CORRIENTE DOBLE POLARIZADO	9.00 UNID

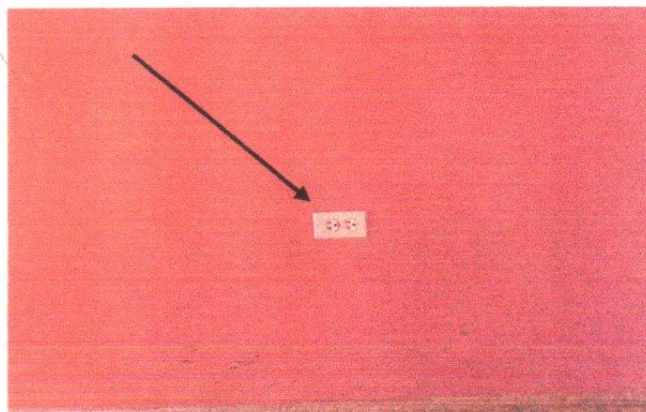
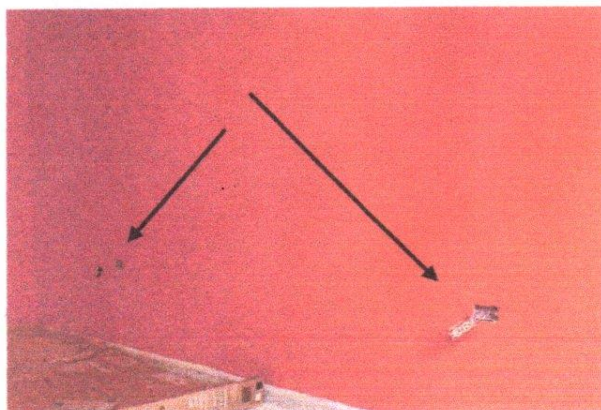

Ítem	Actividad	Cantidad
48.00	INTERRUPTOR SENCILLO	8.00 UNID

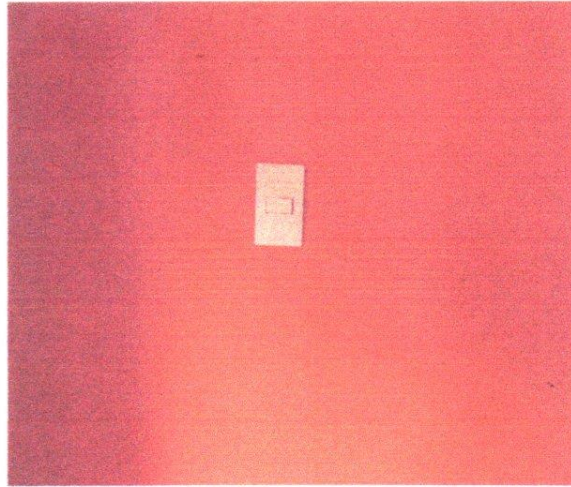
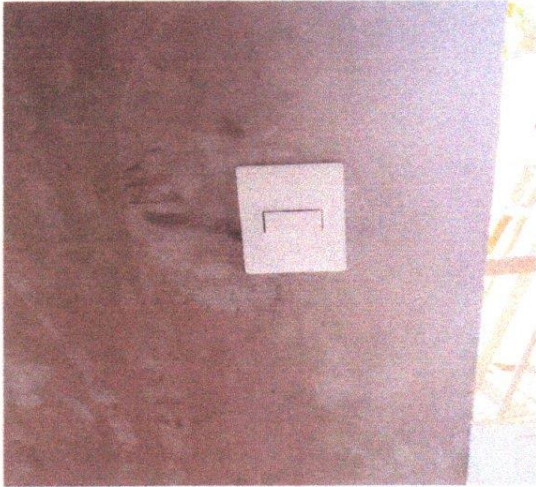

Ítem	Actividad	Cantidad
49.00	SUM. E INST.DE LAMPARA INCANDESCENTE	10.00 UNID

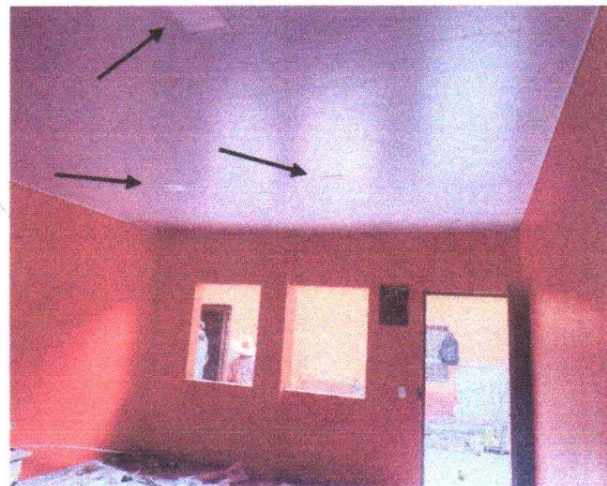
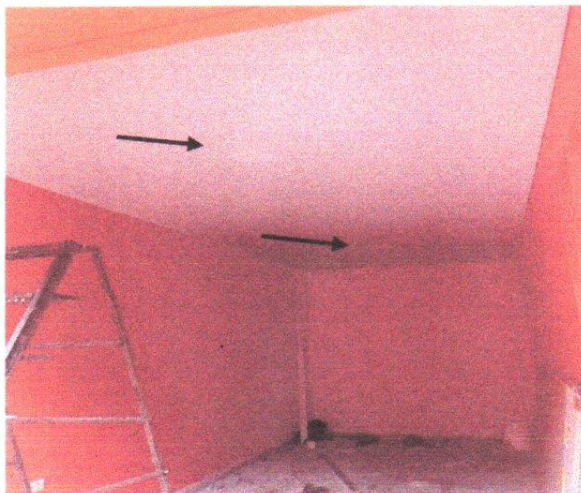

Ítem	Actividad	Cantidad
50.00	PINTURA ACRILICA (BASE AGUA)	348.86 M2



Ítem	Actividad	Cantidad
51.00	PASAMANO HG 1- 1/2", 1 MT DE ALTO	43.04 M.L.

Ítem	Actividad	Cantidad
52.00	GRADAS DE CONCRETO	14.81 M2

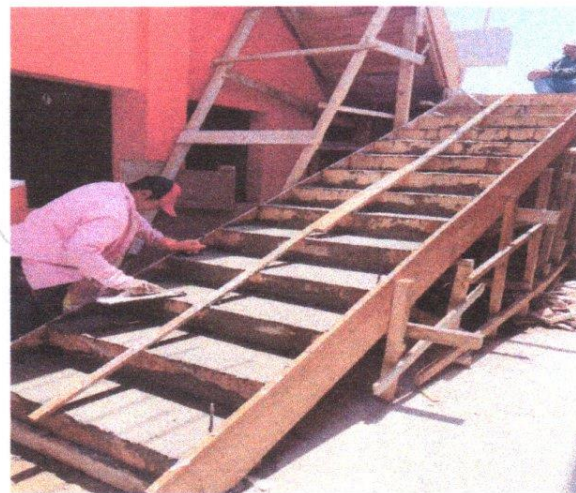

BITÁCORA DE OBRA

FECHA 11 / 4 / 2023

N°

- SE DESENCOFRO LAS PARTES DE LAS COLUMNAS FUNDIDAS Y SE ENCOFRARON LAS FALTANTES Y SE FUNDIERON.

MIERCOLES 12/ABRIL/2023.

- SE ENCOFRÓ Y FUNDIÓ COLUMNA #14 DEL 2DO NIVEL.
- SE COMENZO A HACER EL AGUJERO DE LA ZAPATA DEL INICIO DE LA GRADA.

- SE HIZO LA ZAPATA
- SE FUNDIÓ 30 CM DE CONCRETO.

JUEVES 13/ABRIL/2023.

- SE FRAGUÓ EL PORCELATO DE LOS BANDOS.

- SE PEGARON 9 BLOQUES A LA ZAPATA DE LA GRADA.
- SE COMENZO A HACER ANILLOS.
- SE ARMO EL HIERRO DE LAS PRIMERAS VIGAS.

- SE FUNDIERON LOS BATICIENTES DE LAS 2 PUERTAS DE LOS BANDOS.

- SE COMPLETO EN LA FUNDICION DE LA GRADA CON CEMENTO DOBRE Y CON PIEDRA EL CONTORNO DE LA ZAPATA.

VIERNES 14/ABRIL/2023.

- SE ARMO LA TERCERA VIGA.

- SE CONTINUO HACIENDO ANILLOS PARA CUARTA VIGA.
- SE LE METIÓ HIERRO DE REFUERZO A LAS PRIMERAS 2 VIGAS ARMADAS CON VARILLA DE 5/8 LG (2 VARILLAS POR VIGA).

- SE HIZO RANURA O CUADRO PARA LA CAJA DE CIRCUITOS DEL 2DO NIVEL.



~~ANSUCORA~~
ARQUITECTOS E INGENIEROS CIVILES

BITÁCORA DE OBRA

FECHA 15 / 4 / 2023

N°

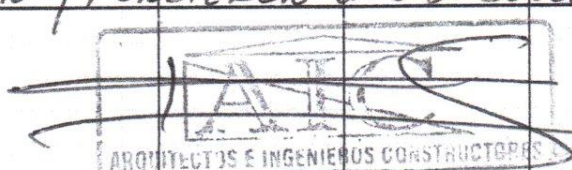
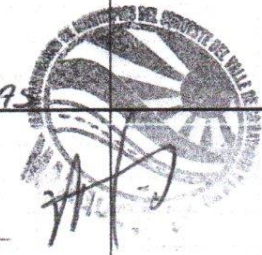
<p>- SE COMENZO A PILOTEAR PARA LAS VIGAS. EN LA PARTE PILOTEADA SE SUBIERON LAS PRIMERAS 2 VIGAS.</p>				
<p>- SE ARMO LA TERCER VIGA. LUNES 17/ABRIL/2023.</p>				
<p>- SE TERMINO DE ARMAR LA CUARTA VIGA. - SE LE PUSO EL REFUERZO A LA #3 Y #4 VIGA. - SE SUBIERON LA VIGA #3 Y #4.</p>				
<p>MARTES 18/ABRIL/2023 - SE COMENZO A ARMAR LOS CAJONES DE LAS 2 VIGAS AEREAS. (SE LE PUSIERON LOS LATERALES QUEDANDO LISTAS PARA FUNDIR.) VIGA #2 Y #3.</p>				
<p>MIERCOLES 19/ABRIL/2023. - SE REFORZARON LOS CAJONES DE LAS VIGAS AEREAS. - SE COLOCARON LAS VARILLAS DE LAS SOLERAS (2 SOLERAS) - SE FUNDIERON LAS 2 VIGAS AEREAS. - SE COMENZO A ENCOFRAR LA VIGA #1. JUEVES 20/ABRIL/2023.</p>				
<p>- SE PILOTEO LAS 2 VIGAS RESTANTES #1 Y #4. - SE ENCOFRARON Y QUEDARON LISTAS PARA FUNDIR.</p>				
<p>VIERNES 21/ABRIL/2023. - SE DESENCOFRARON DE LAS 2 VIGAS AEREAS. - SE ENCOFRARON Y FUNDIERON LAS 2 SOLERAS</p>				
 <p>ARCHITECTOS E INGENIEROS CONSTRUCTORES R.P.N. 1204495200</p>				

BITÁCORA DE OBRA

FECHA 22/4/2023

N°

- SE DESENCOFRARON LOS LATERALES DE LAS VIGAS.
 - SE PEGARON LOS DOS ESTREMOS FALTANTES DE BLOQUES Y SE LES COLCO HIERRO.

DOMINGO 23/ABRIL/2023.

- SE COMENZO A ENCIELAR OFICINA #1 CON CIELO PVC.

LUNES 24/ABRIL/2023.

- SE ENCOFRÓ Y FUNDIÓ LO FALTANTE DE LAS SOLERAS.
 - SE COMENZO A ENCOFRAR LA GRADA.

- SE MARCO LAS PAREDES DE TABLA YESO PARA LOS SANITARIOS
 - SE CONTINUO ENCIELANDO OFICINA #1.

MARTES 25/ABRIL/2023.

- SE FUNDIERON LOS FINALES DE LAS COLUMNAS.
 - SE CONTINUO ENCOFRANDO LA GRADA.
 - SE CONTINUO ENCIELANDO OFICINA #1.

- SE COMENZO A COLOCAR PERFILERIA PARA LAS PAREDES DE TABLA YESO EN EL AREA DE BAÑOS.

MIÉRCOLES 26/ABRIL/2023

- SE FUNDIERON LOS OTROS FINALES DE COLUMNAS.
 - SE ARMO HIERRO DE LA GRADA.
 - SE TERMINO EL ENCIELADO DE LA OFICINA #1.

- SE COLOCARON LOS PELDAÑOS DE LA GRADA.
 - SE CONTINUO CON LA COLOCACION DE TABLA YESO PARA LAS PAREDES DE LOS BAÑOS.

JUEVES 27/ABRIL/2023.

- SE CONTINUO COLOCANDO LOS PELDAÑOS DE LAS GRADAS.
 - SE COLCO EL HIERRO DE LA 2DA PARTE DE LA GRADA.
 - SE CONTINUO HACIENDO PAREDES DE TABLA YESO EN LA AREA DE BAÑOS.

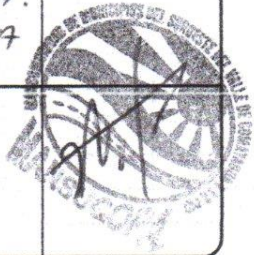

BITÁCORA DE OBRA

FECHA 28 / 4 / 2023

N°

- SE CONTINUO FUNDIENDO FINALES DE COLUMNAS. - SE RECTIFICO LA GRADA POR ALGUNOS ERRORES. - SE COMENZO A CORTAR TUBO ESTRUCTURAL GAL				
4x4 CH-14 Y A ENSAMBLAR. - SE ENMACIUO PAREDES DE TABLA YESO (AREA DE BAÑOS) SABADO 29/ABRIL/2023.				
- SE TERMINO DE FUNDIR TODOS LOS FINALES DE COLUMNAS - SE CONTINUO CORTANDO Y ENSAMBLANDO TUBO 4x4.				
- SE PINTO PAREDES DE TABLA YESO (AREA DE BAÑOS) 2 MANOS DE PINTURA. LUNES 1/MAYO/2023				
- SE ENCIUO OFICINA #2. MARTES 2/MAYO/2023.				
- SE TERMINO DE RECTIFICAR LA GRADA. - SE CONTINUO CORTANDO Y ENSAMBLANDO TUBO. - SE COMENZO A REPELLAR PAREDES DEL 2DO NIVEL.				
- SE ENCIUO OFICINA #3. MIERCOLES 3/MAYO/2023.				
- SE CONTINUO CORTANDO Y ENSAMBLANDO TUBO. - SE CONTINUO REPELLANDO 2DO NIVEL. - SE COMENZO A COLOCAR HIERRO EN LAS HUELLAS DE LAS				
CORADAS.				



ARCHITECTOS INGENIEROS CONSULTORES
E.I. 21170400
BITÁCORA



BITÁCORA DE OBRA

FECHA 4 / 5 / 2023

N°

<ul style="list-style-type: none"> - SE COMENZO A ENCIELAR AREA DE BAÑOS. - SE TERMINO DE PONER HIERRO EN LAS HUELLAS DE LAS GRADAS. 		
<ul style="list-style-type: none"> - SE CONTINUO REPELLANDO 2DO NIVEL. - SE CONTINUO CORTANDO Y ENSAMBLANDO TUBO. 		
VIERNES 5/MAYO/2023.		
<ul style="list-style-type: none"> - SE FUNDIO GRADA. (15 BOLSAS DE CEMENTO). 		
SABADO 6/MAYO/2023.		
<ul style="list-style-type: none"> - SE CONTINUO REPELLANDO 2DO NIVEL. - SE CONTINUO SOLDANDO Y ENSAMBLANDO TUBO. 		
<ul style="list-style-type: none"> - SE SUBIERON LOS PRIMEROS TUBOS. 		
LUNES 8/MAYO/2023.		
<ul style="list-style-type: none"> - SE CONTINUO REPELLANDO 2DO NIVEL. - SE FUNDIO LA COLUMNNA PARA EL TANQUE - SE COLLOCARON TRES SANITARIOS. 		
<ul style="list-style-type: none"> - SE CONTINUO SOLDANDO Y ENSAMBLANDO TUBO. 		
MARTES 9/MAYO/2023.		
<ul style="list-style-type: none"> - SE CONTINUO REPELLANDO 2DO NIVEL. - SE CONTINUO SOLDANDO Y ENSAMBLANDO TUBO. - SE COMENZO A TALLAR COLUMNNAS. 		
MIÉRCOLES 10/MAYO/2023.		
<ul style="list-style-type: none"> - SE CONTINUO TALLANDO COLUMNNAS. - SE SUBIERON TODOS LOS TUBOS. 		
 		



CONSTANCIA ELECTRÓNICA DE SOLVENCIA FISCAL



151-23-10500-9478

La DIRECCIÓN REGIONAL CENTRO SUR en cuya jurisdicción se encuentra el domicilio fiscal del solicitante, identificado como:

Nombre y Apellido o Razón Social: **BANEGAS MEJIA KENNY VELIMIR**
Con Registro Tributario Nacional: **12011982003000**

Habiendo presentado la solicitud electrónica con número 151-23-10500-9478 en fecha 22/03/2023, y Recibo Oficial de Pago No. 25414000586 de fecha 22/03/2023 por el monto de L. 200.00 bajo el concepto de Actos Administrativos.

Luego de revisadas las bases de datos del Sistema de Información Tributaria (E-TAX), se determinó la información siguiente:

ETAX: NO existen registros de Omisiones en la presentación de Declaraciones.
ETAX: NO existen registros de Deudas.

Por lo antes expuesto se **OTORGA** la SOLVENCIA FISCAL al solicitante.

La presente Constancia tiene una vigencia de noventa días calendario a partir de la fecha 22/03/2023 hasta 19/06/2023, **la misma no aplica para el Artículo 213 del Decreto 170-2016 y Artículo 18 del Decreto 113-2011.**

Sin perjuicio de las facultades de revisión y fiscalización de esta Administración Tributaria y de los resultados que de ella se produzcan.

JONY PORFIRIO JIMENEZ
DIRECTOR REGIONAL CENTRO SUR



(*) Es obligación del destinatario de la presente Constancia verificar su validez a través de Internet en la dirección <http://constancias.sar.gob.hn/>, ingresando el número **151-23-10500-9478** o mediante el siguiente código QR:





CONSTANCIA ELECTRÓNICA DE ESTAR SUJETO AL RÉGIMEN DE PAGOS A CUENTA



201-23-10500-43901

La DIRECCIÓN REGIONAL CENTRO SUR en cuya jurisdicción se encuentra el domicilio fiscal del solicitante, identificado como:

Nombre y Apellido o Razón Social: **BANEGAS MEJIA KENNY VELIMIR**
Con Registro Tributario Nacional: **12011982003000**

Habiendo presentado la solicitud electrónica con número 201-23-10500-43901 en fecha 10/05/2023, y Recibo Oficial de Pago No. 25414944405 de fecha 10/05/2023 por el monto de L. 200.00 bajo el concepto de Actos Administrativos.

Luego de revisadas las bases de datos del Sistema de Información Tributaria (E-TAX), se determinó la información siguiente:

- ETAX: SI existen Registros de Pagos a Cuenta.
- ETAX: NO existen Registros de Deudas.
- ETAX: NO existen Registros de Omisiones en la presentación de Declaraciones.

Por lo antes expuesto, se **OTORGA** al solicitante la presente **CONSTANCIA ELECTRÓNICA DE ESTAR SUJETO AL RÉGIMEN DE PAGOS A CUENTA**, para el período 202301, según Declaración 27728456673, presentada el 03/05/2023.

La presente Constancia vence el 30/06/2023. Sin perjuicio de las facultades de revisión y fiscalización de esta Administración Tributaria y de los resultados que de ella se produzcan.

JONY PORFIRIO JIMENEZ
DIRECTOR REGIONAL CENTRO SUR



(*) Es obligación del destinatario de la presente Constancia verificar su validez a través de Internet en la dirección <http://constancias.sar.gob.hn/ConstanciaPagosCuenta.aspx>, ingresando el número **201-23-10500-43901** o mediante el siguiente código QR:





REPÚBLICA DE HONDURAS
SERVICIO DE ADMINISTRACIÓN DE RENTAS
REGISTRO TRIBUTARIO NACIONAL

No. Documento
413-3698000

Base Legal: Art. 1 del Decreto N° 102 de 1974, reformado mediante Art. 12 del Decreto N° 255 de 2002, Art. 10 del Decreto N° 25 de la Ley de Impuesto Sobre Ventas, Art. 8 Decreto de Ley N° 14 de 1973 y el Reglamento de Prestamista No Bancario Acuerdo 43 de 1973, Art. 30, 39 y 56 Decreto N° 17-2010, Art. 48, 49, 50, 51, 52, 53, 54, 55 numeral 2), 58 numeral 1), 60 numeral 1), 66, 68 numeral 3 y 4, 164 del Código Tributario.

COMPROBANTE DE INSCRIPCIÓN

El Servicio de Administración de Rentas, a través del Departamento de Asistencia al Cumplimiento de la DIRECCIÓN REGIONAL CENTRO SUR, hace de su conocimiento que:

KENNY VELIMIR BANEGAS MEJIA
Nombre, Razón o Denominación Social
ARQUITECTOS E INGENIEROS CONSTRUCTORES
Nombre Comercial
12011982003000
R.T.N.

Con domicilio o establecimiento ubicado en: Barrio: LA CONCEPCION, Casa N°: NA. Municipio LA PAZ, departamento LA PAZ, está inscrito en el(los) Registro(s) de:

VENTAS Y/O SELECTIVO	<input type="checkbox"/>	ALCOHOLES	<input type="checkbox"/>	IMPORTADORES	<input type="checkbox"/>
IMPRENTAS	<input type="checkbox"/>	MÁQUINAS TRAGAMONEDAS	<input type="checkbox"/>	EXPORTADORES	<input type="checkbox"/>
PRESTAMISTA NO BANCARIO	<input type="checkbox"/>	TRANSPORTISTAS	<input type="checkbox"/>		

Dado en la ciudad de COMAYAGUA a los 30 días del mes de Marzo de 2022.

Fecha Emisión:

30/03/2022

Fecha Vencimiento:

30/03/2023

Director Ejecutivo



SAR

1B3E48



República de Honduras
Servicio de Administración de Rentas
Registro Tributario Nacional

Fecha de Emisión: 30/03/2022

RTN: 12011982003000

KENNY VELMIR BANEGAS MEJIA
Nombre o Razón Social

Inscripciones

Ventas-Selectivo	<input type="checkbox"/>	Productores Importadores de Cigarrillos	<input type="checkbox"/>
Importador	<input type="checkbox"/>	Productores Alcoholes Licores	<input type="checkbox"/>
Exportador	<input type="checkbox"/>	Distribuidor Alcoholes Licores	<input type="checkbox"/>
Imprentas	<input type="checkbox"/>	Importador Alcoholes Licores	<input type="checkbox"/>
Prestamista	<input type="checkbox"/>		

Base Legal: Art. 1 del Decreto N° 102 de 1974, reformado mediante Art. 12 del Decreto N° 255 de 2002, Art. 10 del Decreto N° 25 de la Ley de Impuesto Sobre Ventas, Art. 8 Decreto de Ley N° 14 de 1973 y el Reglamento de Prestamista No Bancario Acuerdo 43 de 1973, Art. 30, 39 y 56 Decreto N° 17-2010, Art. 48, 49, 50, 51, 52, 53, 54, 55 numeral 2), 58 numeral 1), 60 numeral 1), 66, 66 numeral 3 y 4, 164 del Código Tributario.



Director Ejecutivo



SAR

Señor Obligado Tributario recuerde su obligación de comunicar al SAR cualquier cambio en sus datos en el RTN, conforme al artículo 63 numeral 10 y 11 del Código Tributario.

"Tributar es ProgreSAR"

Número de Documento SAR-412- 3697999

Transacción: 5EE30E

007614000218
ALCALDIA MUNICIPAL CANE, LA PAZ
MUNICIPIO CANE LA PAZ, AL NORTE DE
PLAZA SAN FRANCISCO

CHEQUE No. 00010700

Cane, 05/06/2023
Lugar y Fecha

Kenny Velimir Barrios Mejia

L 718,766.51

Páguese a la orden de

Setecientos Dieciocho mil Setecientos Setenta y seis con 51/100

Cantidad en letras

Lempiras

R/R: Ordenador de Honduras, S.A. de C.V.



[Handwritten signature]
Firma(s)



⑆0 100 1 14 2⑆0000 76 14000 2 18⑆000 10 700