



DEPARTAMENTO MUNICIPAL
PROGRAMAS SOCIALES
MUNICIPALIDAD DE PUERTO CORTES

**Informe de Actividades Realizadas
Junio 2016**

Programas

- Centro de Atención Integral de la Niñez
(CAIN) ``San José``**
- Comedor Infantil Municipal ``Antonio José Coello``**



Lic. Tanla Concepción
Jefe Depto. Programas Sociales

Índice

Introducción	4
Mes de Junio	5
1. Centro de Atención Integral de la Niñez ``San José``	5
Cuadro Consolidado por Edades	5
Área de Influencia Geográfica	6
2. Comedor Infantil Municipal ``Antonio José Coello``	7
Cuadro Consolidado por Edades	7
3. Entrega de Alimentos y Material de Oficina para el Comedor Infantil Municipal ``Antonio José Coello`` y el Departamento de Programas Sociales por parte de la organización CEPUDO.....	9
4. Inauguración Bodega de la Organización CEPUDO	10
5. Beneficiarios Leche de Soya elaborada en el Comedor Infantil Municipal Antonio José Coello.	10
Anexos.....	11



Índice de Gráficos

consolidado por edades del centro de atención integral de la niñez ``san josé``	5
Área De Influencia Geográfica Del Centro De Atención Integral De La Niñez ``San José``	6
Consolidado Por Edades Del Comedor Infantil Municipal ``Antonio José Coello``	7
Área De Influencia Geográfica Del Comedor Infantil Municipal ``Antonio José Coello``	8

Índice de Ilustraciones

hoja De Donación Organización CEPUDO	12
Inauguración Bodega De La Organización CEPUDO	12



Introducción

El presente Informe describe las actividades desarrolladas en el Centro de Atención Integral de la Niñez (CAIN) `` San José`` y el Comedor Infantil Municipal, ``Antonio José Coello`` los cuales tienen como objetivo brindar una mejor atención a los niños que se benefician de ambos programas.



Mes de Junio

1. Centro de Atención Integral de la Niñez ``San José``

Cuadro Consolidado por Edades

Edades	Genero		Total
	F	M	
7 meses	0	1	1
1 año	0	1	1
2 años	1	4	5
3 años	3	4	7
4 años	2	2	4
5 años	2	1	3
6 años	3	1	4
Total	11	14	25

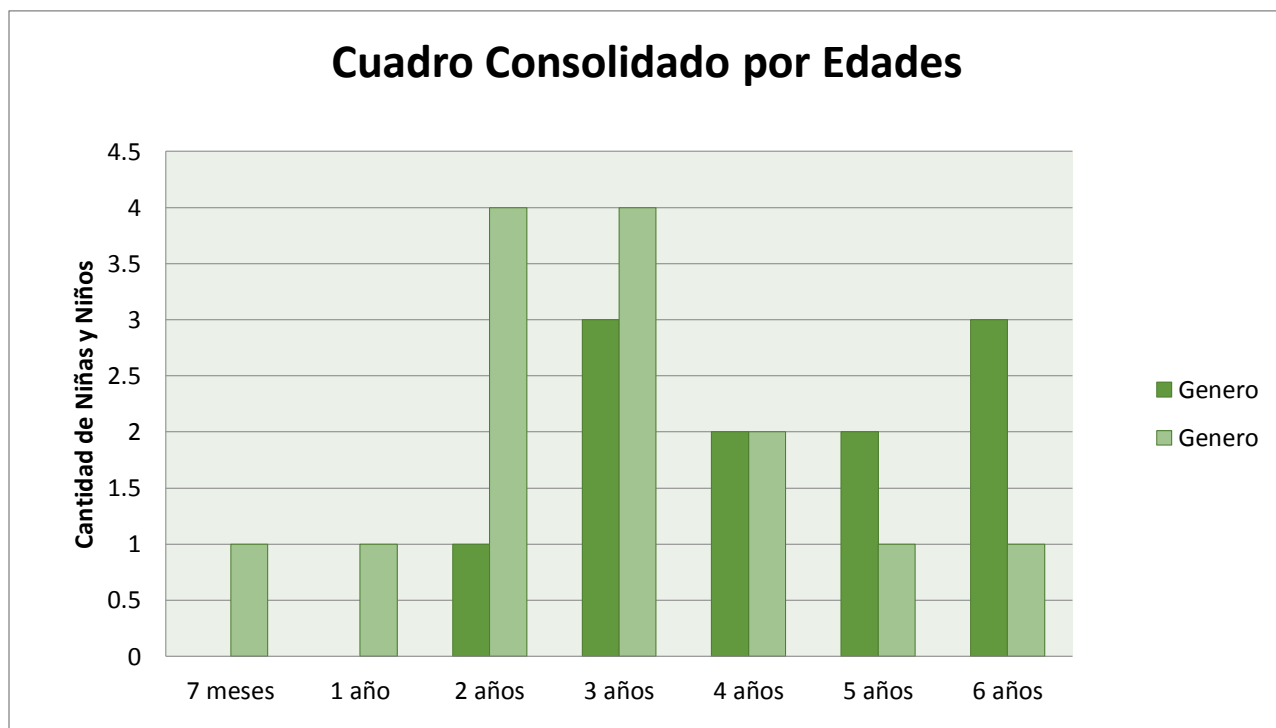

Consolidado por Edades del Centro de Atención Integral de la Niñez ``San José``



Área de Influencia Geográfica

Procedencia	Genero		Total
	F	M	
Bo. Pueblo Nuevo	2	1	3
Bo. Suyapa	1	0	1
Bo. Buenos Aires	2	4	6
Bo. El Centro	0	3	3
Bo. Copen	1	0	1
Bo. Cienaguita	1	0	1
Bo. Palermo	1	1	2
Bo. San Martin	0	1	1
Col. Nuevos Horizontes	3	1	4
Bo. La Curva	0	1	1
Bo. San Isidro	0	2	2
Total	11	14	25

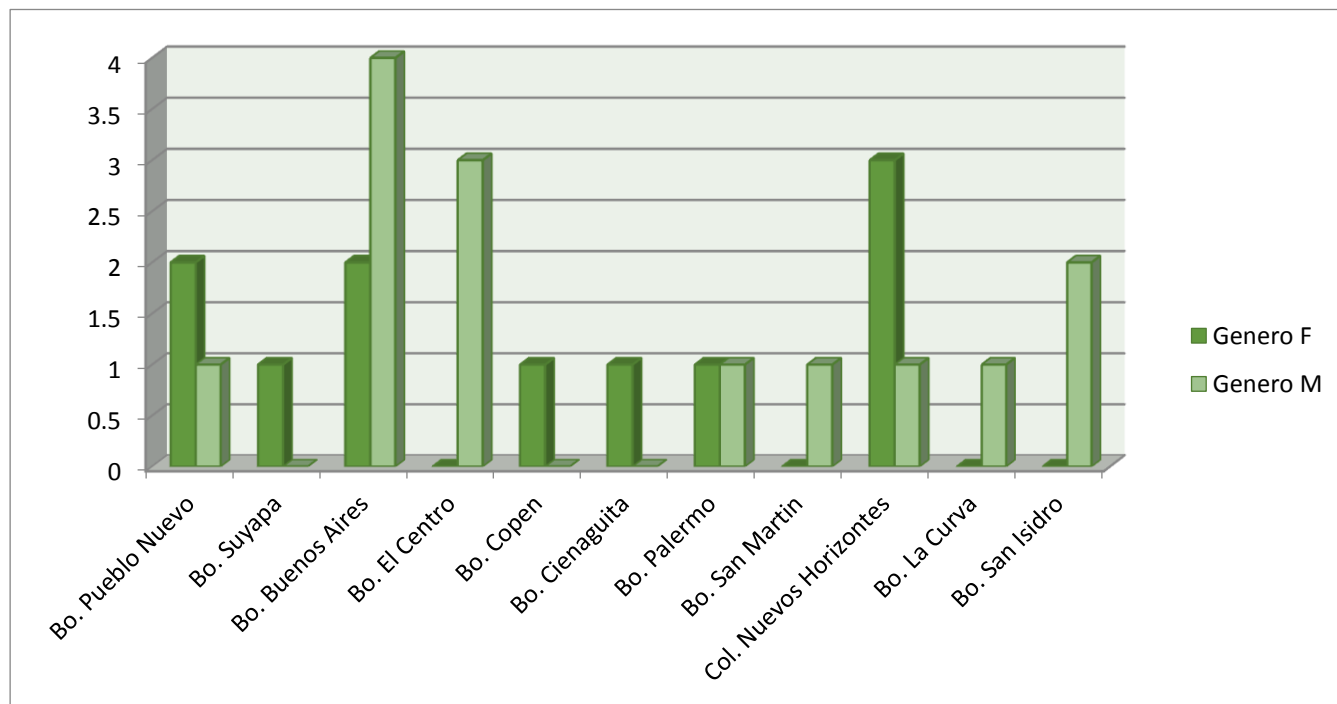

Área de Influencia Geográfica del Centro de Atención Integral de la Niñez "San José"



2. Comedor Infantil Municipal ``Antonio José Coello``

Cuadro Consolidado por Edades

Edades	Genero		Total
	F	M	
2 a 7 años	10	10	20
8 a 10 años	13	20	33
11 a 15 años	16	9	25
Total	39	39	78

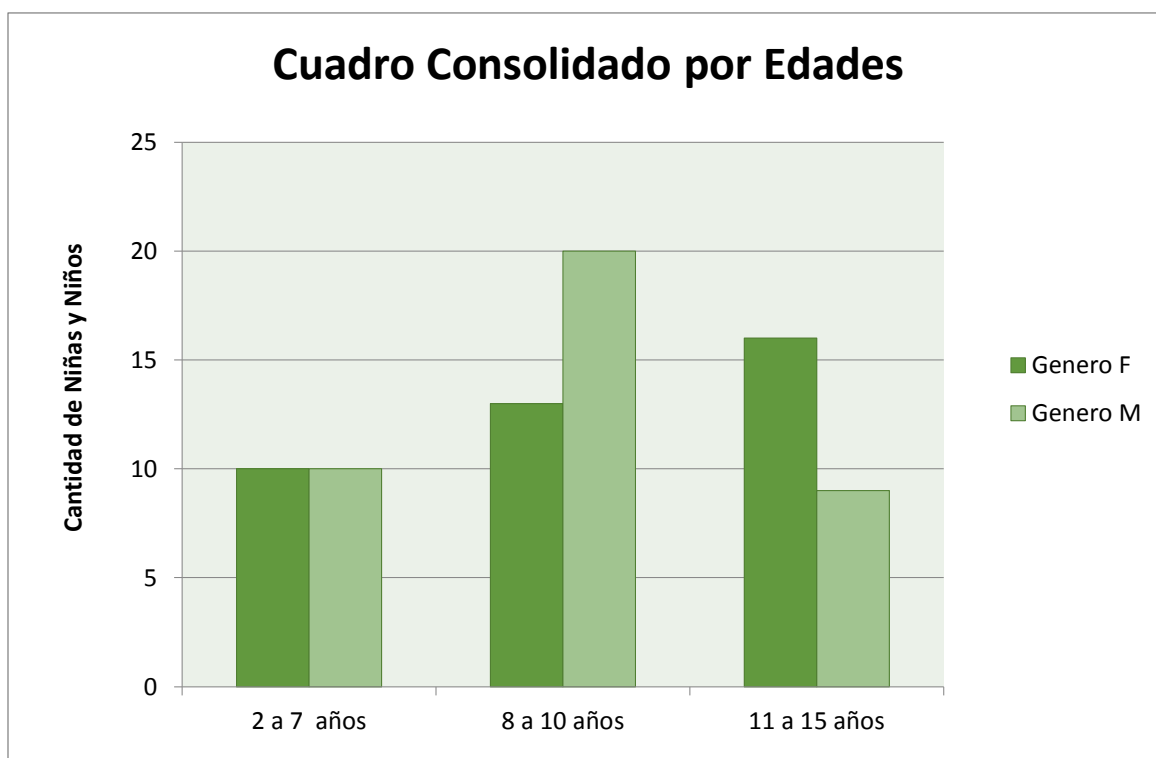

Consolidado por Edades del Comedor Infantil Municipal ``Antonio José Coello``



Área de Influencia Geográfica

Procedencia	Genero		Total
	F	M	
Bo. Pueblo Nuevo	8	16	24
Bo. El Porvenir	13	10	23
Bo. Palermo	16	6	22
Col. 9 de Diciembre	0	1	1
Col. Miraflores	0	1	1
Bo. Medina	1	0	1
Col. El Mirador	1	0	1
Bo. La Laguna	0	5	5
Total	39	39	78

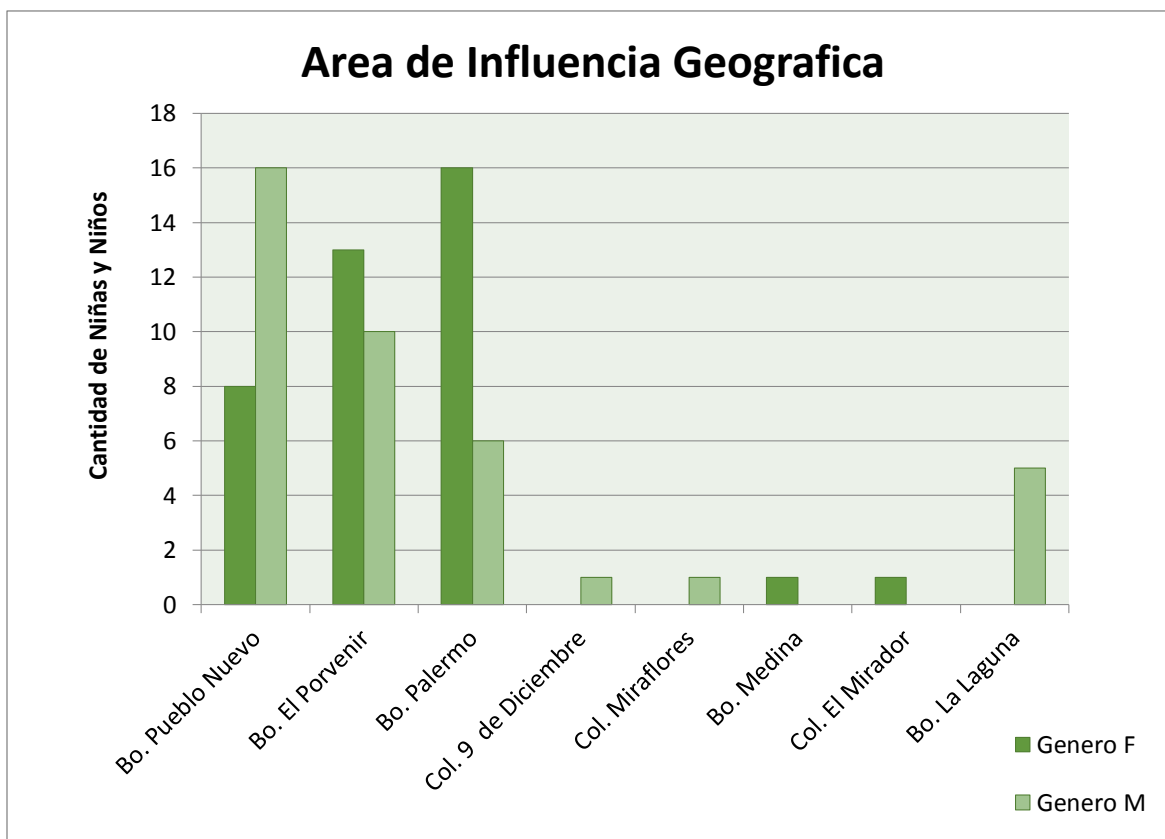

Área de Influencia Geográfica del Comedor Infantil Municipal ``Antonio José Coello``



3. Entrega de Alimentos y Material de Oficina para el Comedor Infantil Municipal ``Antonio José Coello`` y el Departamento de Programas Sociales por parte de la organización CEPUDO.

El día viernes 03 de Junio recibimos la donación de alimentos por parte de la organización CEPUDO, los cuales son distribuidos a las niñas y niños que asisten al CAIN ``San José`` y al CIM ``Antonio José Coello``, la cual consistió en:

Descripción	Cantidad
Arroz	5 sacos
Frijoles	5 sacos
Arroz de Soya	12 cajas
Arroz con Lenteja	5 cajas
Leche Evaporada	5 cajas
Azúcar	2 paquetes
Fritura Variada	9 bolsas
Jabón gojo	5 cajas
Papel Toalla	1 caja
Jabón lava platos	12 botes
Recipientes plásticos	1 caja
Tapaderas	300 und
Escobas	5 und
Trapeadores	6 und
Bebidas nutricionales	95 und



4. Inauguración Bodega de la Organización CEPUDO

A través de convenio Municipalidad de Puerto Cortés y la organización CEPUDO se llevó acabo la inauguración de la Bodega CEPUDO ubicada en los predios del Comedor Infantil Municipal ``Antonio José Coello`` el día Sábado 18 Junio 2016.

5. Beneficiarios Leche de Soya elaborada en el Comedor Infantil Municipal Antonio José Coello.

En el mes de Mayo distribuimos 3,090 litros de leche soya cabe mencionar que estamos dando cobertura a 42 barrios, colonias, comunidades de nuestro municipio.



Anexos



3. Entrega de Alimentos al Comedor Infantil Municipal ``Antonio José Coello`` por parte de la organización CEPUDO.

Asociación CEPUDO
 Capacitación, Educación, Producción, Unificación, Desarrollo, Organización
 Bo. El Benque, 2-3 Calle 9 Ave., Local 105, Plaza AXA
 San Pedro Sula, Honduras, C.A.
 Tel.: 2557-2908, Fax: 2557-3234 / Cel.: 9568-0361
 presidencia@cepudohonduras.org

FOOD FOR THE POOR

R.T.N. 05019005500803

GUIA DE REMISION
 000-001-08-00 Nº 005257

HOJA DE ENTREGA DE DONACION (PROHIBIDA LA VENTA)

FECHA: Viernes 3 Junio 2016

CAI: F0E136-711EAE-A94088-95031D-7BAF36-1E
 Rango Autorizado: 000-001-08-00003001 al 000-001-08-00008000
 Fecha Limite de Emisión: 04/11/2016

NOMBRE DE LA INSTITUCIÓN: Comedor Municipal R.T.N. 050190006111953

DIRECCIÓN: Antonio José Coello Puerto Cortes

DESCRIPCION	UNIDAD POR CAJA	TOTAL DE CAJAS	No. DE EMBARQUE	OBSERVACIONES
ARROZ		5	SICOS	
Frijoles		5	SICOS	
ARROZ con Soya		12	CAJAS	160411-01-04B
ARROZ con Lentijas		5	CAJAS	
Lacha Evaporada		5	CAJAS	
PEUCAY		7	PAQUETES	
Tortura Variada		9	bolsas	
Jabon SOJO	caja	5	CAJAS	000510979
Papel Toalla		1	CAJA	000511038
Jabon Lava platos		12	botes	
Resistentes plasticos	caja	270	UNIDADES	
Tapaderas		300	UNIDADES	
Escobas		5	UNIDADES	
Tapaderas		6	UNIDADES	
Botellas Nutricionales		95	UNIDADES	

AUTORIZADO POR: MARCO SUTOS

RECIBIDO POR (FIRMA Y SELLO): [Firma]

ENTREGADO POR: [Firma]

MUNICIPAL PUERTO CORTES
 DEPTO. MUNICIPAL DE PROGRAMAS SOCIALES
 Honduras, C.A.

Hoja de Donación Organización CEPUDO



4. Inauguración Bodega de la Organización CEPUDO



Inauguración Bodega de la Organización CEPUDO



5. Beneficiarios Leche de Soya elaborada en el Comedor Infantil Municipal Antonio José Coello.

JUNIO 2016			
Distribución de Leche Soya , Municipio Puerto Cortés			
Comunidad	Total Litros	Sector	Total Litros por Sector
El Porvenir	748	El Porvenir	951
La Laguna	25		
Rio Mar	4		
Cienaguita	17		
CIM (El Porvenir)	35		
Palermo	122		
Col. Rio Arriba	269	Eco Turístico	561
Col. Agua Caliente	114		
Col. San Antonio	178		
Col. La Fraternidad	8	Las Delicias	8
Buenos Aires	92	Península Este	393
Hogar de Ancianos (San Martin)	20		
CAIN ``San Jose`` (La Curva)	17		
La Curva	16		
IMDEPOR (Copen)	162		
Taller Municipal (La Curva)	61		
Suyapa	1		
San Isidro	24		
San Ramón	7	Península Oeste	68
Bo. Marejada	4		
El Centro	29		
Los Mangos	28		
Col. Miraflores	112	Medina	570
Col. Las Lomas	18		
Col. 9 Diciembre	4		
Medina	39		
Planes de Medina	397		
Pueblo Nuevo	150		
Col. La Roca	49		



Col. Las Lomitas	6		
El Chile	26	El Chile	33
Col. Amigos del Campo	7		
Colonia 23 Abril	8	Nuevos Horizontes	78
Col. Esperanza	42		
Col. Nuevos Horizontes	28		
Travesía	111	Travesía	41
Zapadril Arriba	7	Zapadril	164
Col. La Union	26		
Col. Emsland	71		
San Juan Zapadril	60		
Chameleconcito	9	Chameleconcito	9
Baracoa Pueblo	9	Baracoa	9
Total		Total	3,090

