MUNICIPALIDAD CONCEPCION DEL NORTE, SANTA BARBARA
HONDURAS, C.A.
DESPACHO MUNICIPAL
TEL: 3391-9215
CORREO: municondelnortesb@hotmail.com
DIRECCION: Barrio el centro, Frente al parque central

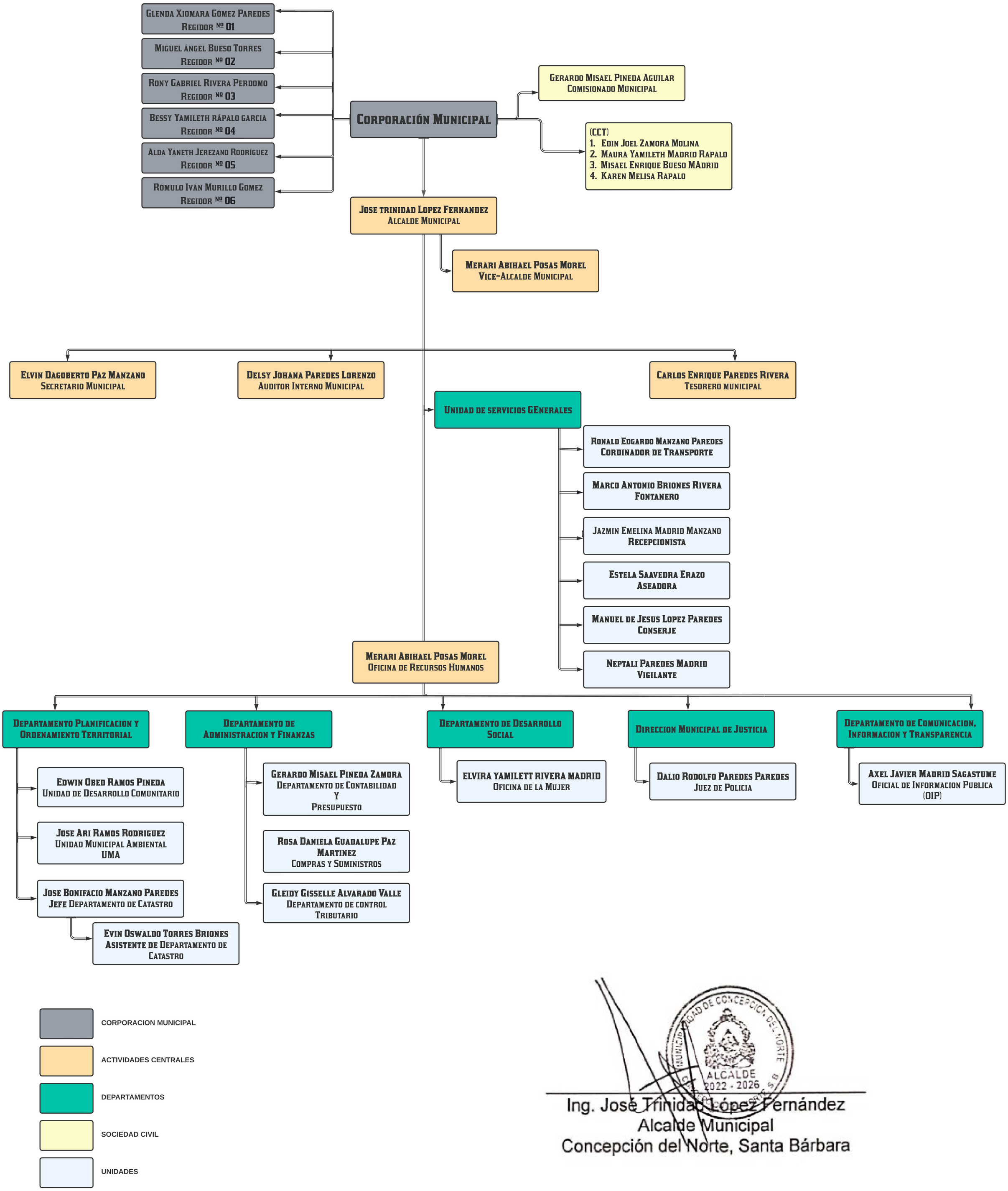

Ing. José Trinidad López Fernández
Alcalde Municipal
Concepción del Norte, Santa Bárbara