ORGANIGRAMA
SECRETARÍA DE DEFENSA NACIONAL 01/2016

Administrativo
Operativo

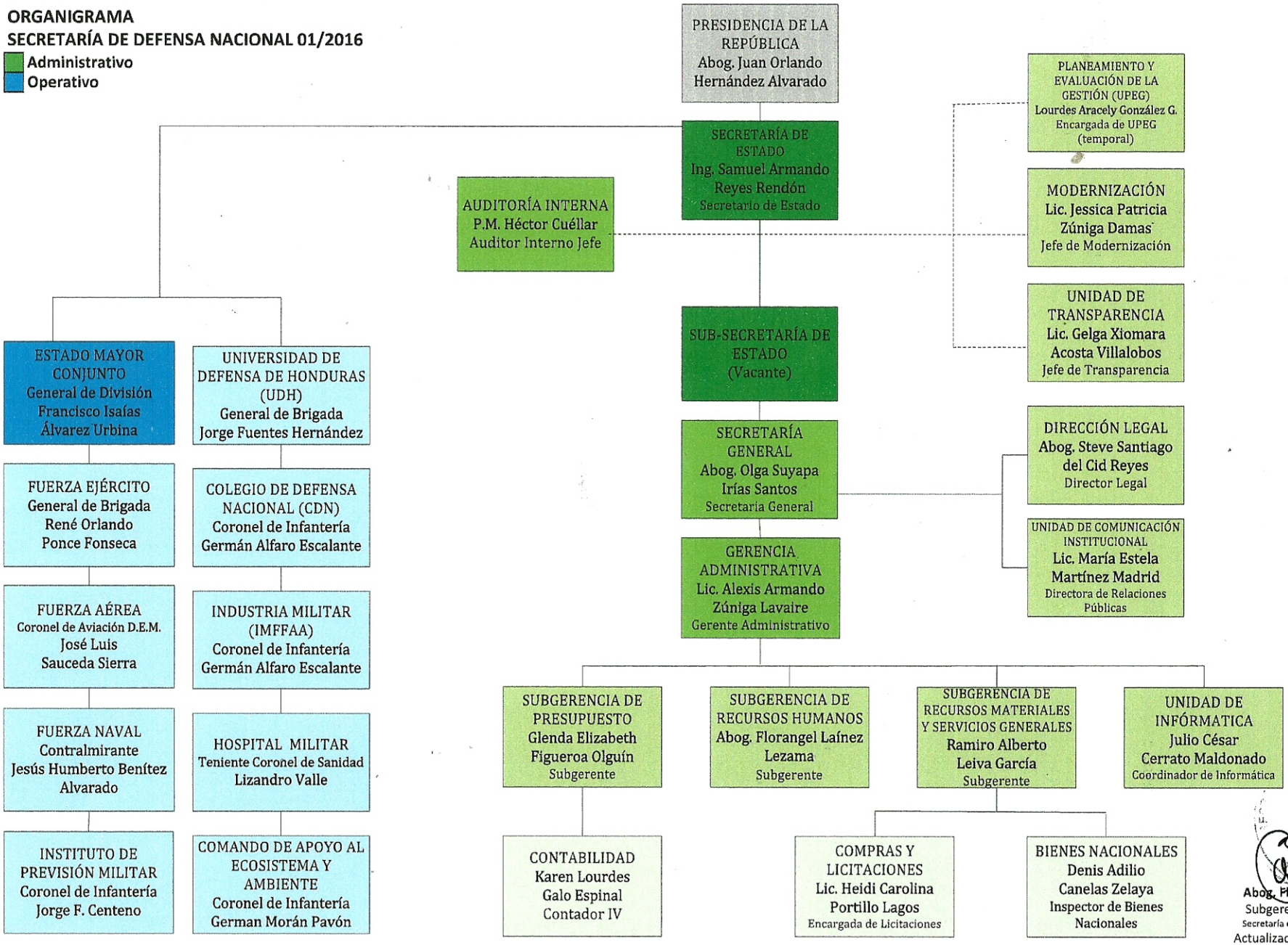

Abog. Florangel Laínez
Subgerente de RR.HH.
Secretaría de Defensa Nacional
Actualizado al 08/02/2016