

**DEPARTAMENTO DE COOPERACIÓN, GESTIÓN DE PROYECTOS Y
PROGRAMAS EXTERNOS/MP.**

NOTA ACLARATORIA

En atención a lo dispuesto en el artículo 13 de la Ley de Transparencia y Acceso a la Información Pública y 16 del Reglamento de la Ley de Transparencia y Acceso a la Información Pública, por este medio hago constar: Que, en el mes de noviembre de 2022, se recibieron las siguientes donaciones, que consisten en el apoyo y fortalecimiento a la Dirección de Medicina Forense de Tegucigalpa, a continuación, se describen las donaciones recibidas:

- 1. Donación por parte del Comité Internacional de la Cruz Roja para el fortalecimiento de la Dirección de Medicina Forense, en específico la remodelación del Laboratorio de Antropología Forense en Tegucigalpa:**

PAREDES Y SIMILARES		
Demolición de paredes existentes (Incluye botado de material)	M2	20.00
Paredes de tabla yeso una cara 1/2 perfilería galvanizada	M2	47.00
Paredes de tabla yeso dos caras 1/2 perfilería galvanizada	M2	17.00
Paredes de tabla yeso RH dos cara 1/2 perfilería galvanizada	M2	20.00
Recubrimiento de porcelanato 60x60 blanco en paredes de cocina	M2	12.00
Mueble de cocina recubierto con porcelanato 60x60cm en cubierta (Largo=1.80m, Ancho=0.60, alto=0.90m)	GL	1.00
Pintura en paredes de interiores	M2	160.00
Suministro e instalación de epóxico en piso tipo poliuretano armorseal o similar, 3mm espesor	M2	40.00
Sócalo de vinile	ML	40.00
Reparación de gradas de acceso al edificio, se deberá realizar las mediciones de alturas para la adecuación de gradas de acceso de calle a edificio, gradas de concreto con recubrimiento de piso similar al instalado en el área.	GL	1.00
Construcción de gradas de concreto de acceso al laboratorio	GL	1.00
CIELO FALSO		



Tomacorriente doble protegido, incluye acometida eléctrica 2 líneas thmm #12, 1 línea thnn #14. canalizado con emt 1/2" para refrigerador	UND	1.00
Tomacorriente para estufa, incluye acometida eléctrica 2 líneas thmm #8, 1 línea thnn #10. canalizado con emt 3/4"	UND	1.00
Acometida eléctrica para sistema de a/c con 2 líneas de cable thnn #8, 1 línea de cable thnn #10, canalizado con emt 3/4"	ML	10.00
INSTALACIONES HIDROSANITARIAS		
Desmontaje de lavamanos	UND	1.00
Desmontaje de inodoro	UND	1.00
Caja de registro ciega, construida en sitio o prefabricada (0.50X0.50X0.40m)	UND	0.70
Suministro e instalación de lavamanos línea económica blanco	UND	1.00
Suministro e instalación de inodoro línea económica blanco	UND	1.00
Suministro e instalación de lavaplatos+accesorios de acero inoxidable de doble canasta 33X22X9"	UND	1.00
Suministro e instalación de sifón para piso, diámetro de tubería 2" (incluye sifón y obras complementarias como ser demolición y fundición de piso)	UND	2.00
Acometida para aguas grises tubería sanitaria d=2" para lava platos cocina	ML	8.00
Acometida para agua potable tubería potable d=1/2" para lavaplatos cocina	ML	8.00
TECHO		
Desmontaje de canal existente	GL	22.00
Canal de alto caudal (0.20x0.25m) fabricado con lamina troquelada cl 26 color natural+ pintura impermeabilizante+malla dezplegada/mosquitero para evitar suciedad, incluye bajantes (aprox 6 ml).	ML	21.00
Reparación de techo existente (incluye goteras, cambio de laminas, reparación de laminas, apoyos,etc.)	GL	1.00
INSTALACIONES ESPECIALES		



CICR

Ref. No.

CERTIFICADO DE ENTREGA

NUMERO DE REFERENCIA: [TEG 22/00726]

IDENTIFICACIÓN DEL PROYECTO					
Objetivo General:	RMEXSEPASSENGO	SO n°:	MEXISEPASSENGOO	WPA n°:	HN-TEG-ASSENG-22-1-0010
Localización:	Tegucigalpa, Francisco Morazán	Honduras		GPS:	N 14.0900429859
Descripción:	Remodelación de Laboratorio de Antropología Forense				E -87.198285690
Director del programa:	Karim Khallaayoun	Gerente de Proyecto:		Astrid Rivas	

CONTRACT DETAIL			
OD n° :		AoE:	N/A
SR n° :	22177412	Fecha de Realización:	29/11, 2022

Para la Remodelación de Laboratorio de Antropología Forense
Tegucigalpa, Francisco Morazán, Honduras

Entre

El Comité Internacional de la Cruz Roja (CICR),

Y

Ministerio Público (MP)

Representación

El representante de la Autoridad en cuestión es:

Ismael Raudales, Director de
Medicina Forense

El representante del CICR es:

Astrid Rivas, Oficial de Campo
WATHAB

OBJETIVO

El presente Certificado de Traspaso confirma que los trabajos ejecutados por el Comité Internacional de la Cruz Roja (CICR) con el objetivo de Remodelar el espacio de la Dirección de Medicina Forense del Ministerio Público como se indica en el Acuerdo de Cooperación entre el CICR y el MP para la

Comité Internacional de la Cruz Roja

Misión en Honduras Residencial San Ignacio, Primera Calle, Tercera Avenida, Casa # 3217 Tegucigalpa, Honduras, C.A.
T (504) 2280-2540 Correo: teg_tegucigalpa@icrc.org www.icrc.org



CICR

“Remodelación de Espacio para Laboratorio de Antropología Forense” No. TEG 22/00690 y enumerados a continuación, están completos.

PAREDES Y SIMILARES		
Demolición de paredes existentes (Incluye botado de material)	M2	20.00
Paredes de tabla yeso una cara 1/2 perfilería galvanizada	M2	47.00
Paredes de tabla yeso dos caras 1/2 perfilería galvanizada	M2	17.00
Paredes de tabla yeso RH dos cara 1/2 perfilería galvanizada	M2	20.00
Recubrimiento de porcelanato 60x60 blanco en paredes de cocina	M2	12.00
Mueble de cocina recubierto con porcelanato 60x60cm en cubierta (Largo=1.80m, Ancho=0.60, alto=0.90m)	GL	1.00
Pintura en paredes de interiores	M2	160.00
Suministro e instalación de epóxico en piso tipo poliuretano armorseal o similar, 3mm espesor	M2	40.00
Sócalo de vinile	ML	40.00
Reparación de gradas de acceso al edificio, se deberá realizar las mediciones de alturas para la adecuación de gradas de acceso de calle a edificio, gradas de concreto con recubrimiento de piso similar al instalado en el área.	GL	1.00
Construcción de gradas de concreto de acceso al laboratorio	GL	1.00
CIELO FALSO		
Demolición de cielo falso existente (Incluye botado de material)	M2	40.00
Cielo falso fibra mineral de 2x2ft	M2	40.00
PUERTAS Y VENTANAS		
Desmontaje de puerta existente	UND	1.00
Puerta metálica con mirilla (ver detalle)	UND	2.00
Desmontaje de ventanearía existente	GL	1.00

[Handwritten signature]
Comité Internacional de la Cruz Roja
Misión en Honduras Residencial San Ignacio, Primera Calle, Tercera Avenida, Casa # 3217 Tegucigalpa, Honduras, C.A.
T (504) 2280-2540 Correo: teg_tegucigalpa@icrc.org www.cicr.org

[Handwritten signature] *[Handwritten signature]* *[Handwritten signature]*



CICR

Suministro e instalación de ventanas vidrio aluminio pesado color bronce con samdblast y logo institucional (ver detalle)	M2	0.00
INSTALACIONES ELECTRICAS		
Acometida desde panel principal trifasico 3 líneas cable thnn #8 1 línea thnn #10. canalizado con tubería emt 1.1/4. (incluye pegue a panel existente, medición y verificación de capacidad)	ML	25.00
Suministro e instalación de panel trifasico 16 espacios con accesorios	UND	1.00
Lámparas led 2x4 ft incluye acometida eléctrica 2 líneas thnn #12, 1 línea thnn #14, canalizado con emt 1/2" instaladas en cielo falso	UND	4.00
Lámparas led 2x2 ft incluye acometida eléctrica 2 líneas thnn #12, 1 línea thnn #14, canalizado con emt 1/2" instaladas en cielo falso	UND	2.00
Lámparas tubo led tipo colgantes incluye acometida eléctrica 2 líneas thnn #12, 1 línea thnn #14, canalizado con emt 1/2"	UND	4.00
Lampara tipo spot led incluye acometida eléctrica 2 líneas thnn #12, 1 línea thnn #14, canalizado con emt 1/2"	UND	1.00
Interruptor doble incluye acometida 2 líneas thnn #12, 1 línea thnn #14, canalizado con emt 1/2"	UND	1.00
Interruptor sencillo incluye acometida 2 líneas thnn #12, 1 línea thnn #14, canalizado con emt 1/2"	UND	6.00
Tomacorriente doble protegido, incluye acometida eléctrica 2 líneas thmm #12, 1 línea thnn #14. canalizado con emt 1/2"	UND	6.00
Tomacorriente doble protegido, incluye acometida eléctrica 2 líneas thmm #12, 1 línea thnn #14. canalizado con emt 1/2" para refrigerador	UND	1.00
Tomacorriente para estufa, incluye acometida eléctrica 2 líneas thmm #8, 1 línea thnn #10. canalizado con emt 3/4"	UND	1.00
Acometida eléctrica para sistema de a/c con 2 líneas de cable thnn #8, 1 línea de cable thnn #10, canalizado con emt 3/4"	ML	10.00
INSTALACIONES HIDROSANITARIAS		
Desmontaje de lavamanos	UND	1.00
Desmontaje de inodoro	UND	1.00

[Handwritten signatures]

Comité Internacional de la Cruz Roja
Misión en Honduras Residencial San Ignacio, Primera Calle, Tercera Avenida, Casa # 3217 Tegucigalpa, Honduras, C.A.
T (504) 2280-2540 Correo: teg_tegucigalpa@icrc.org www.icrc.org



CICR

Caja de registro ciega, construida en sitio o prefabricada (0.50X0.50X0.40m)	UND	0.70
Suministro e instalación de lavamanos línea económica blanco	UND	1.00
Suministro e instalación de inodoro línea económica blanco	UND	1.00
Suministro e instalación de lavaplatos+accesorios de acero inoxidable de doble canasta 33X22X9"	UND	1.00
Suministro e instalación de sifón para piso, diámetro de tubería 2" (incluye sifón y obras complementarias como ser demolición y fundición de piso)	UND	2.00
Acometida para aguas grises tubería sanitaria d=2" para lava platos cocina	ML	8.00
Acometida para agua potable tubería potable d=1/2" para lavaplatos cocina	ML	8.00
TECHO		
Desmontaje de canal existente	GL	22.00
Canal de alto caudal (0.20x0.25m) fabricado con lamina troquelada cl 26 color natural+ pintura impermeabilizante+malla desplegada/mosquitero para evitar suciedad, incluye bajantes (aprox 6 ml).	ML	21.00
Reparación de techo existente (incluye goteras, cambio de laminas, reparación de laminas, apoyos,etc.)	GL	1.00
INSTALACIONES ESPECIALES		
Suministro e instalación de equipo de a/c de 3.6 toneladas tipo split piso-techo	UND	1.00
Suministro e instalación de extractor de aire tipo campana que incluya filtro hepa y filtro de carbón activado	UND	1.00
Suministro e instalación de extractor para baño incluye acometida eléctrica	UND	1.00
OBRAS ADICIONALES		
Dados de refuerzo en firme de concreto y refuerzo de losa (0.60mx0.60mx0.70m)	UND	6.00
Estructura metálica para puertas dobles, con tubo 3x3 ch16	UND	2.00

Comité Internacional de la Cruz Roja
Misión en Honduras Residencial San Ignacio, Primera Calle, Tercera Avenida, Casa # 3217 Tegucigalpa, Honduras, C.A.
T (504) 2280-2540 Correo: teg_tegucigalpa@icrc.org www.icrc.org



CICR

Estructura metálica para área de cocina, con tubo 3x3 ch16	GL	1.00
Cambio de tamaños de puerta de 1.00m a 1.20m. incluye movimiento de paraleles en pared y forrado de tablayeso.	GL	1.00
Estructura de soporte para aire acondicionado	GL	1.00
Junta sanitaria con mortero de alta adherencia	ML	40.00
Suministro e instalación de ventanas corredizas con vidrio fijo y estructura de PVC color negro (incluye maya metálica)	M2	7.50

Tras la aceptación de las obras, la Dirección de la Autoridad en cuestión declara no tener más reclamaciones ante el CICR y que la firma del presente Certificado de Traspaso cierra definitivamente el proyecto y el acuerdo entre el CICR y la Autoridad en cuestión.

En consecuencia, el funcionamiento, gestión, limpieza y mantenimiento de las instalaciones construidas por el CICR en el marco de este proyecto son responsabilidad de la Autoridad correspondiente.

Leído, aprobado / aceptado y firmado en 2 copias originales por:

Por e ICRC

Fecha: _____

Karim Khallaayoun
Jefe de Misión

Por la Autoridad en Cuestión

Fecha: 28/11

Abogado Daniel Sibrián
Fiscal General Adjunto
Ministerio Público

Fecha: 28/11/2022

Dr. Ismael Raudales
Director de Medicina Forense

Fecha: 28 NOV 2022

Lic. Eva Nazar
Jefe DCGPPE/MP



112



CICR

W. Ramirez

Ing. Waldo Ramirez Custodio
Departamento Infraestructura DIDEF/MP

Memoria fotográfica

Antes

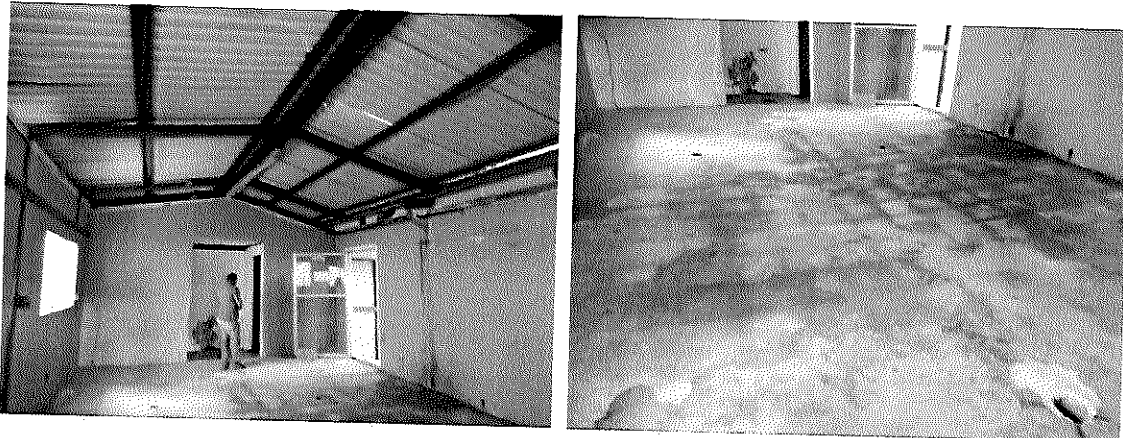
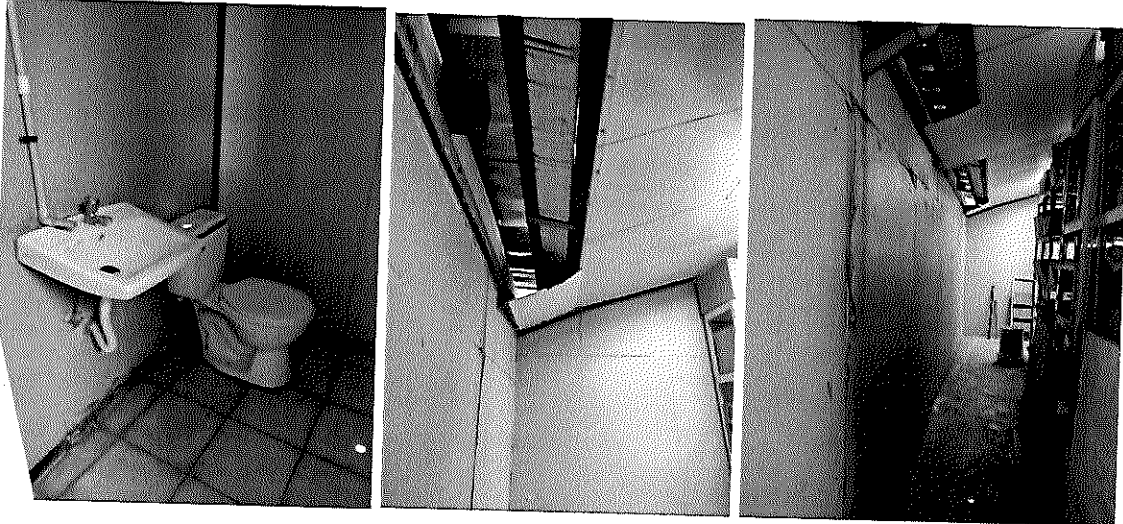

de
TRAC 102

Comité Internacional de la Cruz Roja
Misión en Honduras Residencial San Ignacio, Primera Calle, Tercera Avenida, Casa # 3217 Tegucigalpa, Honduras, C.A.
T (504) 2280-2540 Correo: teg_tegucigalpa@icrc.org www.icrc.org



Después
CICR

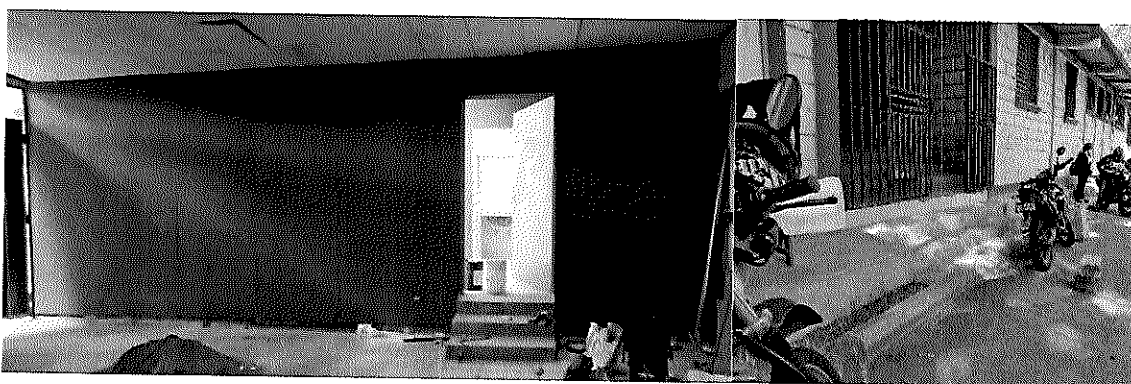
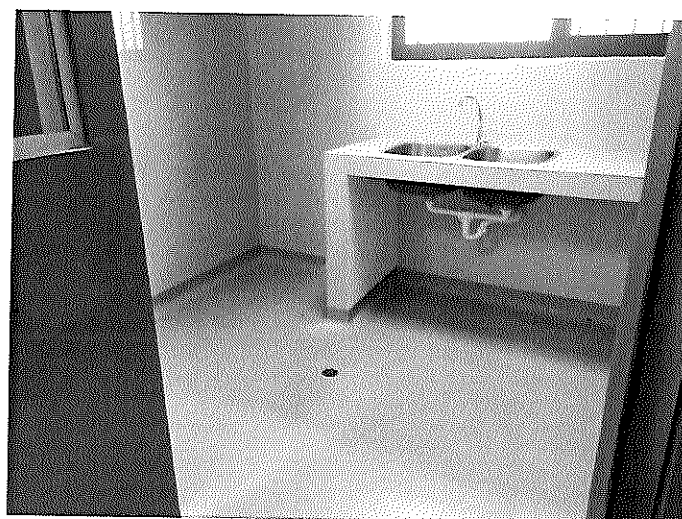
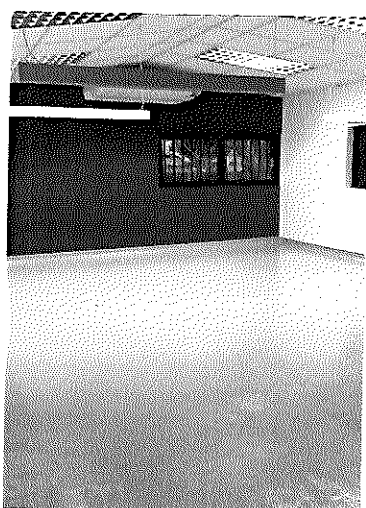
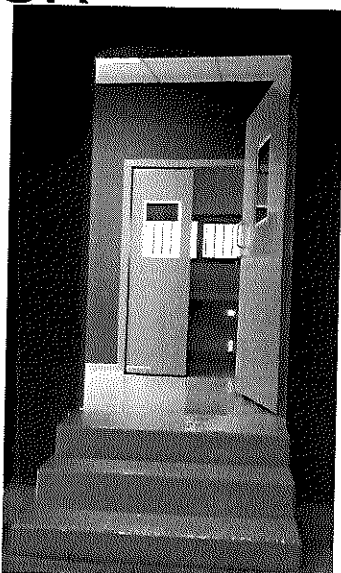

gr-

Jul 10/2

Comité Internacional de la Cruz Roja
Misión en Honduras Residencial San Ignacio, Primera Calle, Tercera Avenida, Casa # 3217 Tegucigalpa, Honduras, C.A.
T (504) 2280-2540 Correo: teg_tegucigalpa@icrc.org www.icrc.org