

MEMORANDO ADUANAS-GNEP-UCEP-124-2022

PARA: LIC. JOSÉ MIGUEL RUIZ
Jefe Unidad de Transparencia y Anticorrupción

DE: ARQ. GRETEL CAROLINA CÁLIX
Gerente Nacional de Estrategia y Planificación

ASUNTO: REMISIÓN DE INFORME

FECHA: 08 de diciembre 2022



En atención al **MEMORANDO-ADUANAS-DTA-342-2022** donde se solicita la información correspondiente al **mes de noviembre** de los proyectos que como unidad se administran. Le remito la siguiente información adjunta.

Agradeciendo de antemano su atención.

CONSTANCIA

La Administración Aduanera de Honduras (ADUANAS), por medio de la presente hace constar: Que según lo establecido en los lineamientos para la verificación de información pública en los portales de Transparencia de la Administración Pública Centralizada y Descentralizada en el apartado Programas y proyectos instruye literalmente lo siguiente: **Adicionalmente se deberá incluir un documento el cual deberá contener el detalle de todos y cada uno de los proyectos llevados a cabo por la institución obligada según la fase del proyecto**, estos detalles se encuentran a continuación:

- 1) Identificación del proyecto.
- 2) Elaboración del proyecto.
- 3) Ejecución del proyecto.
- 4) Finalización del proyecto.

Se adjunta la constancia de avance del proyecto que se comenzó en el mes de octubre de 2021.

A la vez se hace mención que dicha Unidad Administradora de Proyectos en esta institución es únicamente **gestora de proyectos**, la ejecución y manejo de fondos nacionales es directamente dirigida por la Gerencia Administrativa. Al momento de la ejecución de los proyectos asignados a nuestra Unidad es de nuestra responsabilidad dar el visto bueno de las actividades realizadas para proceder con el procedimiento de pago.

Se extiende la presente constancia en la ciudad de Tegucigalpa, M.D.C., al octavo día del mes de diciembre de 2022.



Arq. Gretel Carolina Calix
Gerente Nacional de Estrategia y Planificación

PROYECTO READECUACIÓN ADUANA EL AMATILLO

IDENTIFICACION DEL PROYECTO

PROPIETARIO DEL PROYECTO

- Jefe de la Unidad de Coordinación Externa y Proyectos

SECTOR Y SUB-SECTOR

- Gobierno

NOMBRE DEL PROYECTO

- Readecuación Aduana El Amatillo

UBICACIÓN DEL PROYECTO

- Zona sur, Departamento Valle

PROPÓSITO

- La infraestructura física (puertas, ventanas, pisos).
- Readecuación del Anden y Oficinas.
- Pintura y acabados.
- Mobiliario.
- Instalaciones Hidrosanitarias.
- Instalaciones Eléctricas.
- Instalaciones de Red y Telecomunicaciones/Cuarto de Datos.



DESCRIPCIÓN DEL PROYECTO

- En el marco de la readecuación y modernización de Aduanas, La Aduana El Amatillo carece de espacios y medios necesarios para sus operaciones, los esfuerzos o incomodidades en los espacios físicos se vuelve un ambiente de trabajo limitado para las operaciones que se realizan a diario. Es así como, se implementa el proyecto antes mencionado para poder remodelar o readecuar los espacios necesarios para el desarrollo de operaciones dentro de las Aduanas y se pretende llevar a cabo un sitio con la condición de infraestructura y equipamiento adecuado.

ELABORACION DEL PROYECTO

ALCANCE

- Esta readecuación busca las mejoras en las instalaciones de revisión y amplitud en las oficinas de la Aduana El Amatillo para las operaciones de nacionalización, que ayuden en la revisión cómoda y así como instalaciones óptimas para todos los colaboradores en la Aduana.

IMPACTO AMBIENTAL

- Tipo de impacto ambiental negativos:
Aire: Ruidos y malos olores debido al uso de herramientas que se utilizan para las actividades de demolición y por el cambio de tuberías de aguas residuales se generan ciertos malos olores, estos impactos son temporales ya que una vez finalizado las actividades no existirán.
Aire: Partículas de polvo generadas por actividades de demolición los cuales son de carácter temporal.

IMPACTO EN EL TERRENO Y ASENTAMIENTOS.

- No implica ningún Impacto

DETALLE DE LOS CONTACTOS

- Jefe de Unidad de Cooperación Externa y Proyectos / Administración Aduanera de Honduras.
- Ingeniero Wilmer Zambrano / INVERZA.

FUENTES DE FINANCIAMIENTO

- Presupuesto Adquirido mediante oferta pública, INVERZA

PRESUPUESTO DEL PROYECTO

El monto para la ejecución del proyecto es de **7,395,725.97 millones de lempiras.**
Monto de la Primer Adenda: **LPS 377,765.12**



FECHA DE APROBACIÓN DEL PROYECTO

- Tercer Trimestre del 2021

ESTADO DEL PROYECTO

- En Ejecución de Infraestructura por el Oferente INVERZA.

COSTO DE FINALIZACIÓN

- El costo de finalización es de 7,773,491.09 Lempiras.

FECHA DE FINALIZACIÓN

- Se realizo la recepción definitiva el día 29 de noviembre del 2022.

PORCENTAJE DE AVANCE

- 100% -Apartamentos
- 100%-Anden

EJECUCION DEL PROYECTO

RELACIÓN DE LO PLANIFICADO CON LOS PRODUCTOS ENTREGADOS DE MANERA TRIMESTRAL

- El producto entregado queda a satisfacción con lo planificado. Se cumplieron las actividades contractuales de manera satisfactoria.

VARIACIÓN EN EL COSTO TOTAL DEL PROYECTO.

- El presupuesto inicial fue de **7,395,725.97 millones de lempiras** y se realizó una única adenda de **LPS 377,765.12** lo que representa una variación de costo de **5.11%** adicional al contrato.

VARIACIÓN EN EL ALCANCE Y DURACIÓN DEL PROYECTO.

- Se realizaron actividades adicionales en el Edificio de Apartamentos y Andén con el fin de facilitar la implementación exitosa del producto.
- El tiempo en el que se desarrolló el proyecto fue superior al establecido en el contrato debido a diversos factores, como ser: i) Deficiencia en la formulación; ii) Planos constructivos incompletos; iii) Variaciones del diseño; iv) Actividades predecesoras del ciclo lógico de construcción no contempladas contractualmente; v) Falta de coordinación en el traslado del personal de Aduanas y Migración en los



apartamentos; vi) Actividades nuevas no contempladas en Andén para la protección de la inversión; vii) Retraso en la remoción de documentación dentro del Área de Oficinas del Andén; viii) Inexistencia de especificaciones técnicas de materiales y equipo, ix) Cancelación de giras de supervisión programadas.

RAZONES DE LOS CAMBIOS ANTES MENCIONADOS

- En la remodelación del Edificio de Apartamentos se verifico la necesidad de ejecución de actividades predecesoras a las del contrato y en el Andén fue necesario ejecutar actividades para protección del equipo adquirido, así como actividades necesarias de ejecutar previo a las contractuales.



ESQUEMA

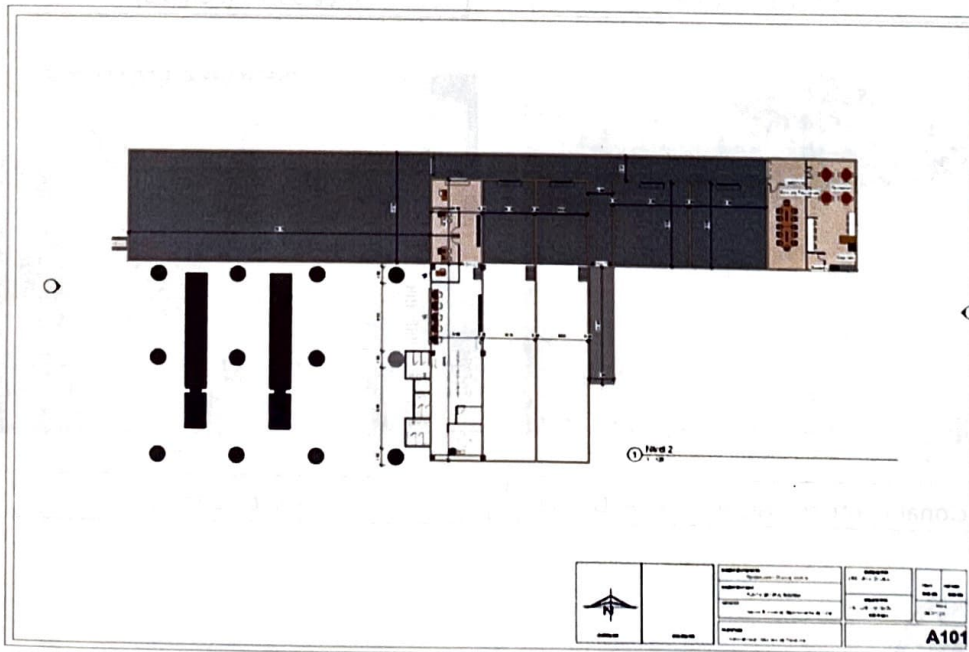
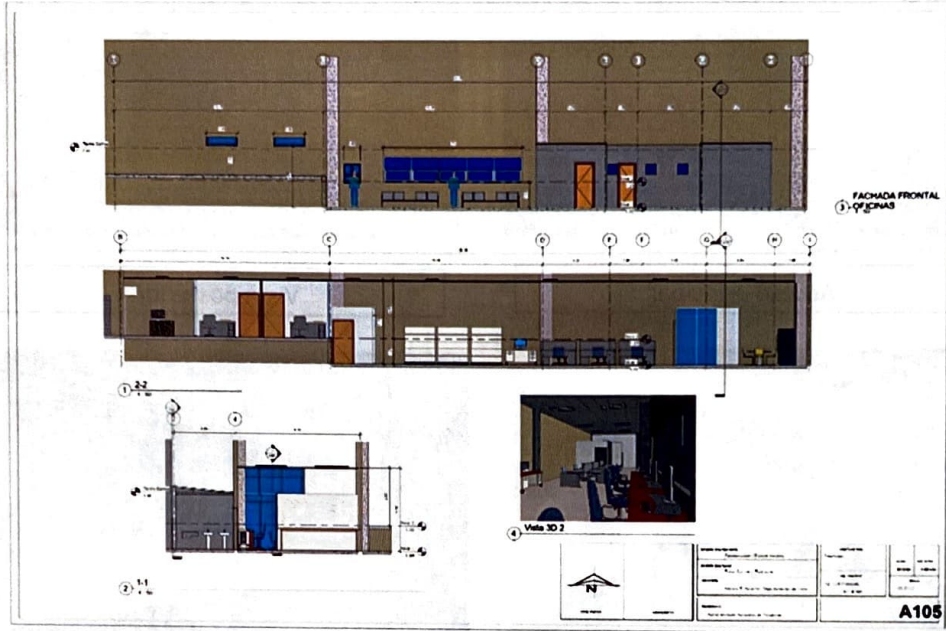

IMÁGENES DE LA ENTREGA DE OBRA DEL EDIFICIO DE APARTAMENTOS

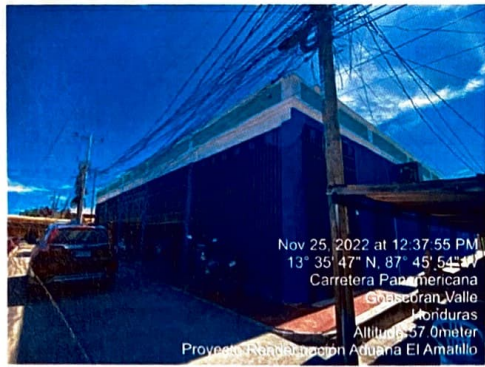

Acceso principal



Vista posterior



Área de cocina



Área Social (Pérgola)



Funcionamiento red Agua Potable (Duchas)

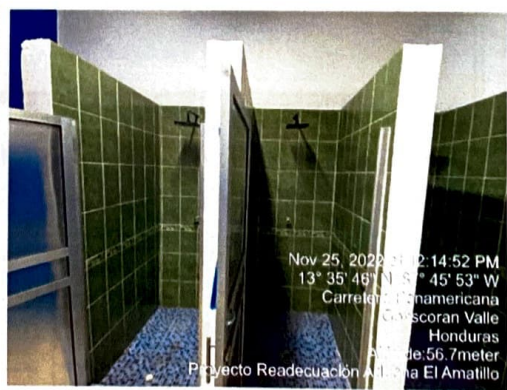

Área de duchas



Andén



Área de cocina



Área de atención

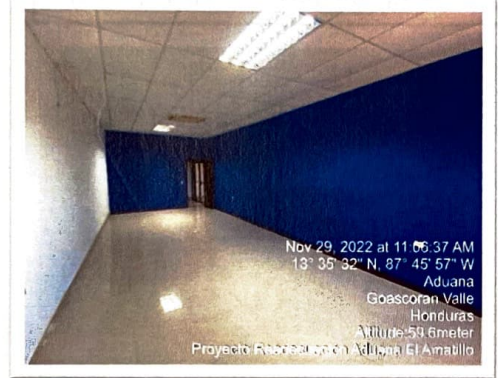

Sala de Juntas



Área de baños



Generador eléctrico en el Andén



Capacitación sobre el Funcionamiento y uso correcto del Generador eléctrico



IMÁGENES DE LA ENTREGA DE LA OBRA EN OFICINAS DE ANDÉN

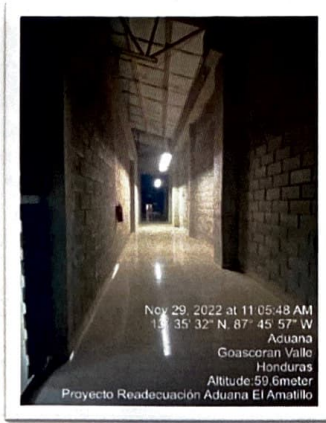

Pasillos edificio



Funcionamiento Sistema de iluminación

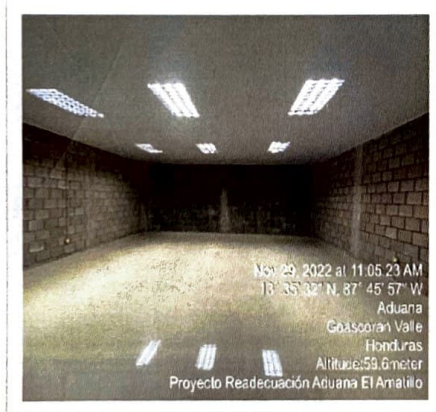

Sistema de iluminación y acabados



Mobiliario de cocineta



IMÁGENES DE LA ENTREGA DE LA OBRA EN BAÑOS EN ANDÉN



Área exterior de baños

